ASSOCIAÇÃO DE GESTÃO E EXECUÇÃO DE SERVIÇOS PÚBLICOS E SOCIAIS
Inscrição no CNPJ. N.º 26.702.577/0001-39
contato@biogesp.org.br

São Paulo, 31 de julho de 2026.

Ofício UPA 052-2026

Assunto: Prestação de Contas do Contrato de Gestão 383/2022,
Competência FEVEREIRO/2026 – Caixa MARÇO/2026
A/C. Edson Fraioli de Mattos

A ASSOCIAÇÃO DE GESTÃO E EXECUÇÃO DE SERVIÇOS PÚBLICOS E SOCIAIS – BIOGESP, vem por meio deste apresentar remessa de documentos e QR CODE que compõem a Prestação de Contas, Caixa MARÇO/2026, referente ao Contrato de Gestão 383/2022, cujo objeto trata da Co-gestão e Administração da Rede de Atenção Psicossocial, de Urgência e Emergência (Unidade de Pronto Atendimento – UPA / Central de Transportes) de Ribeirão Pires.

Relação de Documentos Apresentados:

- Pastas de Documentos da **PRESTAÇÃO DE CONTAS**, CAIXA MARÇO/2026 –
  Planilhas Demonstrativas; Relações de documentos de Funcionários; Folhas de ponto; Guias e comprovantes de tributos, demostrações bancárias e Relatório Técnico.

Informamos o contato do Setor de Prestação de Contas da BIOGESP, para contato em caso de eventual necessidade: prestacaodecontas@biogesp.org.br.

Na oportunidade, renovamos nossos votos de estima e consideração, nos colocando à disposição para quaisquer esclarecimentos que se fizerem necessários.

MARCO AURELIO NUNES DOS SANTOS
Presidente

Ao Ilmo.

LUIZ CARLOS PERLATTI

Secretário de Saúde e Higiene
Prefeitura do Município da Estância Turística de Ribeirão Pires
Estrada da Colônia, 2959 - CEP: 09405-390
Ribeirão Pires, SP

Contrato de Gestão nº. 383/2022

RIBEIRÃO PIRES - SP

COGESTÃO E ADMINISTRAÇÃO DA UNIDADE DE PRONTO ATENDIMENTO SANTA LUZIA, CENTRO DE ATENÇÃO PSICOSSOCIAL, RESIDÊNCIAS TERAPÊUTICAS E CENTRAL DE AMBULÂNCIA – Ribeirão Pires - SP

Prestação de Contas

BIOGESP ASSOCIAÇÃO DE GESTÃO E EXECUÇÃO DE SERVIÇOS PUBLICOS E SOCIAIS

COMPETÊNCIA FEVEREIRO/2026
01/02/2026 a 28/02/2026

CAIXA MARÇO/2026
01/03/2026 a 31/03/2026

	CONTRATO DE GESTÃO **DEMONSTRATIVO INTEGRAL DAS RECEITAS E DESPESAS** **MÊS DE COMPETÊNCIA - FEVEREIRO/2026**

CONTRATANTE	PREFEITURA MUNICIPAL DA ESTÂNCIA TURÍSTICA DE RIBEIRÃO PIRES
CONTRATADO	BIOGESP - ASSOCIAÇÃO DE GESTÃO E EXECUÇÃO DE SERVIÇOS PÚBLICOS E SOCIAIS
ENDEREÇO	Rua Cardeal Arcoverde, 1641 - Sls 93/94 - 9º andar - Pinheiros - São Paulo/SP - CEP 05.407-002
UNIDADE GERENCIADA	UNIDADE DE PRONTO ATENDIMENTO SANTA LUZIA - CAPS - RT - CENTRAL DE AMBULÂNCIAS
RESPONSÁVEL PELA OS	MARCO AURELIO NUNES DOS SANTOS
OBJETO DO CONTRATO DE GESTÃO	CO-GESTÃO E ADMINISTRAÇÃO DA UNIDADE DE PRONTO ATENDIMENTO SANTA LUZIA, CENTRO DE ATENÇÃO PSICOSSOCIAL, RESIDÊNCIAS TERAPÊUTICAS E CENTRAL DE AMBULÂNCIAS

DOCUMENTO	**DATA**	**VALOR TOTAL**
CONTRATO DE GESTÃO Nº 383/2022	**MÊS CAIXA - MARÇO/2026**	**R$ 3.701.286,93**

DEMONSTRATIVO DOS REPASSES PUBLICOS RECEBIDOS

ORIGEM DOS RECURSOS	**PERÍODO**	**VALORES REPASSADOS**
MUNICIPAL/ESTADUAL	**01/03/2026 À 31/03/2026**	**R$**
Repasse Municipal	06/03/2026	R$ 1.228.079,36
Repasse Municipal	17/03/2026	R$ 70.000,00
Repasse Municipal	17/03/2026	R$ 148.440,88
Repasse Municipal	20/03/2026	R$ 340.000,00
Repasse Municipal	20/03/2026	R$ 979.433,46
Repasse Municipal	27/03/2026	R$ 189.000,00
Repasse Municipal	31/03/2026	R$ 101.011,39
TOTAL		**R$ 3.055.965,09**

Os signatários, na qualidade de representantes da Organização Social BIOGESP vem indicar de forma detalhada a aplicação dos recursos recebidos da Prefeitura Municipal da Estância Turística de Ribeirão Pires/SP

CATEGORIA OU FINALIDADE DA DESPESA	**DEMONSTRATIVO DAS DESPESAS REALIZADAS**	
1. Pessoal e Reflexo	**R$**	**1.495.631,40**
1.1 Remuneração de Pessoal	*R$*	*925.874,98*
1.2 Benefícios	*R$*	-
1.3 Encargos e Contribuições	*R$*	*564.756,42*
1.4 Outras Despesas de Pessoal (Coordenação)	*R$*	*5.000,00*
2. Material de Consumo	**R$**	**74.636,78**
2.1 Suprimentos de Informática	*R$*	-
2.2 Material de Escritório	*R$*	-
2.3 Combustíveis	*R$*	-
2.4 Material de Limpeza	*R$*	-
2.5 Uniformes	*R$*	-
2.6 Gêneros Alimentícios	*R$*	*74.636,78*
3. Material de Consumo Assistencial	**R$**	**-**
3.1 Drogas e Medicamentos Diversos	*R$*	-
3.2 Produtos Médicos e Enfermagem Diversos	*R$*	-
4. Serviços Terceirizados	**R$**	**1.658.345,56**
4.1 Assessoria Contábil	*R$*	-
4.2 Auditoria Externa	*R$*	-
4.3 Serviços Médicos	*R$*	*978.760,00*
4.4 Assessoria Jurídica	*R$*	-
4.5 Serviços de Higienização e Limpeza	*R$*	*189.000,00*
4.6 Vigilância CFTV	*R$*	-
4.7 Lavanderia	*R$*	-
4.8 Laboratório UPA 24 horas	*R$*	*340.673,46*
4.9 Laboratório Atenção Básica	*R$*	-
4.10 Manutenção Predial e Adequações Prediais 24 horas	*R$*	*70.000,00*
4.11 Despesas para benefícios de RH (capacitações)	*R$*	*7.000,00*
4.12 Manutenção/Locação de Equipamentos	*R$*	*20.000,00*
4.13 Manutenção de Equipamento Assistencial	*R$*	-
4.14 Serviço de Raio X	*R$*	-
4.15 Locação de Veículo	*R$*	-
4.16 Fornecimento de Refeições	*R$*	-
4.17 Sistema de Informática	*R$*	*52.382,60*
4.18 Telefonia	*R$*	-
4.19 Provedor de Internet	*R$*	*529,50*
4.20 Despesa Indireta	*R$*	-
5. Tarifas Bancárias	**R$**	**323,62**
6. Outras Despesas	**R$**	**5.851,93**
TOTAL DAS DESPESAS	**R$**	**3.234.789,29**
Recurso Público não Aplicado	-R$	178.824,20
Saldo do mês Anterior	R$	1.089.030,54
Valor devido pela Contratante no mês	R$	645.321,84
SALDO PARA O MÊS SEGUINTE	**R$**	**910.279,25**

Declaramos, na qualidade de responsável (eis) pela entidade supra epigrafada, sob as penas da Lei, que a despesa relacionada comprova a exata aplicação dos recursos recebidos para os fins indicados, conforme programa de trabalho.

[1] **Valor de Repasse pendente acumulado até o presente mês.**	**R$**	**16.586.513,40**

Ribeirão Pires, 20 de abril de 2026.



MARCO AURÉLIO NUNES DOS SANTOS
PRESIDENTE

ANEXO I
EXECUÇÃO DA RECEITA E DESPESA - REGIME DE CAIXA
COMPETÊNCIA: FEVEREIRO/2026 - CAIXA: MARÇO/2026

Executor: BIOGESP ASSOCIAÇÃO DE GESTÃO E EXECUÇÃO DE SERVIÇOS PÚBLICOS E SOCIAIS			**CONTRATO DE GESTÃO Nº. 383/2022**		
Valores Recebidos:			**Despesas Relacionadas**		
(A) Saldo Anterior em Conta Corrente e Aplicação em 28/02/2026	R$	1.089.030,54			
Repasses do Mês:			**Pagamentos Operacionais:**		
06/03/2026	R$	1.228.079,36	**1. Pessoal e Reflexo**	**R$**	**1.495.631,40**
17/03/2026	R$	70.000,00	*1.1 Remuneração de Pessoal*	*R$*	*925.874,98*
17/03/2026	R$	148.440,88	*1.2 Benefícios*	*R$*	*-*
20/03/2026	R$	340.000,00	*1.3 Encargos e Contribuições*	*R$*	*564.756,42*
20/03/2026	R$	979.433,46	*1.4 Outras Despesas de Pessoal (Coordenação)*	*R$*	*5.000,00*
27/03/2026	R$	189.000,00			
31/03/2026	R$	101.011,39	**2. Material de Consumo**	**R$**	**74.636,78**
			2.1 Suprimentos de Informática	*R$*	*-*
(B) Total Repasse Mensal	**R$**	**3.055.965,09**	*2.2 Material de Escritório*	*R$*	*-*
			2.3 Combustíveis	*R$*	*-*
Rendimentos:			*2.4 Material de Limpeza*	*R$*	*-*
Rendimento Santander Conta Max	R$	72,91	*2.5 Uniformes*	*R$*	*-*
			2.6 Gêneros Alimentícios	*R$*	*74.636,78*
			3. Material de Consumo Assistencial	**R$**	**-**
			3.1 Drogas e Medicamentos Diversos	*R$*	*-*
(C)Total de Rendimentos	**R$**	**72,91**	*3.2 Produtos Médicos e Enfermagem Diversos*	*R$*	*-*
			4. Serviços Terceirizados	**R$**	**1.658.345,56**
Outras receitas:			*4.1 Assessoria Contábil*	*R$*	*-*
FOLHA - CATIA REGINA DOMINGUES (RT) - R$ 2131,00 valor incorreto e devolvido conforme comprovante anexo	R$	-	*4.2 Auditoria Externa*	*R$*	*-*
PENSÃO ALIMENTÍCIA - MARCONDES BELARMINO GOMES (ADRIANA JALDIM BELARMINO GOMES) - efetuado pagamento de R$ 691,78 e devolvido a diferença pago a mais de R$ 219,14	R$	-	*4.3 Serviços Médicos*	*R$*	*978.760,00*
	R$	-	*4.4 Assessoria Jurídica*	*R$*	*-*
			4.5 Serviços de Higienização e Limpeza	*R$*	*189.000,00*
			4.6 Vigilância CFTV	*R$*	*-*
(D) Total de outras receitas	**R$**	**-**	*4.7 Lavanderia*	*R$*	*-*
			4.8 Laboratório UPA 24 horas	*R$*	*340.673,46*
			4.9 Laboratório Atenção Básica	*R$*	*-*
			4.10 Manutenção Predial e Adequações Prediais 24 horas	*R$*	*70.000,00*
			4.11 Despesas para benefícios de RH (capacitações)	*R$*	*7.000,00*
			4.12 Manutenção/Locação de Equipamentos	*R$*	*20.000,00*
			4.13 Manutenção de Equipamento Assistencial	*R$*	*-*
			4.14 Serviço de Raio X	*R$*	*-*
			4.15 Locação de Veículo	*R$*	*-*
			4.16 Fornecimento de Refeições	*R$*	*-*
			4.17 Sistema de Informática	*R$*	*52.382,60*
			4.18 Telefonia	*R$*	*-*
			4.19 Provedor de Internet	*R$*	*529,50*
			4.20 Despesa Indireta	*R$*	*-*
			5. Tarifas Bancárias	**R$**	**323,62**
			6. Outras Despesas	**R$**	**5.851,93**
			(A) Total de Pagamentos Operacionais	**R$**	**3.234.789,29**
			Saldo disponível em 31/03/2026:		
			Santander Conta Max	R$	910.279,25
			(B) Total saldo disponível	**R$**	**910.279,25**
Resgate(s):	**R$**	**1.139.568,42**	**Aplicação(ões):**	**R$**	**960.817,13**
TOTAL RECEITA (A+B+C+D)	**R$**	**4.145.068,54**	**TOTAL DESPESAS (A)**	**R$**	**3.234.789,29**

Ribeirão Pires, 20 de abril de 2026.

MARCO AURELIO NUNES DOS SANTOS
PRESIDENTE

CONCILIAÇÃO BANCÁRIA
COMPETÊNCIA: FEVEREIRO/2026 - CAIXA: MARÇO/2026

EXECUTOR: BIOGESP ASSOCIAÇÃO DE GESTÃO E EXECUÇÃO DE SERVIÇOS PUBLICOS E SOCIAIS	CONTRATO DE GESTÃO Nº. 383/2022	EXERCÍCIO(ANO) 2026
FONTE DE RECURSO	**CONTA BANCÁRIA EXCLUSIVA DO CONTRATO**	**CAIXA**
MUNICIPAL	SANTANDER AGENCIA 0123 CONTA 13.004570-6	01/03/2026 a 31/03/2026

ITEM	HISTÓRICO	VALOR	
1	Saldo disponível anterior	R$	1.089.030,54
2	Repasses públicos do período	R$	3.055.965,09
3	Receitas com aplicações financeiras do período	R$	72,91
4	Recuperação de despesa	R$	-
5	Total de despesas pagas no período	R$	3.234.789,29
6	Saldo disponível do período	R$	910.279,25
	COMPOSIÇÃO DO SALDO DISPONÍVEL		
7	Santander Conta Max	R$	910.279,25
	(=) Total saldo disponível	**R$**	**910.279,25**

Ribeirão Pires, 20 de abril de 2026.

Assinatura do Executor

		ANEXO II - RELAÇÃO DE PAGAMENTOS						
	PÁGINA DO DOCUMENTO FISCAL CORRESPONDENTE	UNIDADES EXECUTORAS: UNIDADE DE PRONTO ATENDIMENTO SANTA LUZIA - CAPS - RT - CENTRAL DE AMBULÂNCIAS	NOME DA INSTITUIÇÃO: BIOGESP ASSOCIAÇÃO DE EXECUÇÃO E GESTÃO DE SERVIÇOS PUBLICOS E SOCIAIS					CONTRATO DE GESTÃO Nº. 383/2022
		SANTANDER - AGÊNCIA 123 - C/C 13.004570-6 (CONTA BANCÁRIA EXCLUSIVA PARA MOVIMENTAÇÃO DE RECURSOS DO CONTRATO DE GESTÃO Nº 383/2022)						
		Período de Competência: FEVEREIRO/2026 - Caixa: MARÇO/2026						
ITEM		CREDOR	CNPJ/CPF	NATUREZA DESPESA (PLANO DE TRABALHO)	DESCRIÇÃO DESPESA (PLANO DE TRABALHO)	TIT. CRÉDITO	DATA	VALOR
1	390	FOLHA DE PAGAMENTO (UPA/CAPS/RT) - EM LOTE	26.702.577/0001-39	1. Pessoal e Reflexo	1.1 Remuneração de Pessoal	Folha de Pagamento	06/03/2026	R$ 474.140,00
2	399	FOLHA - ANA PAULA LEMES DOS SANTOS (CAPS)	320.039.528-10	1. Pessoal e Reflexo	1.1 Remuneração de Pessoal	Folha de Pagamento	06/03/2026	R$ 1.789,00
3	400	FOLHA - BRUNA LAYNARA FELIX SILVA (CAPS)	451.954.098-46	1. Pessoal e Reflexo	1.1 Remuneração de Pessoal	Folha de Pagamento	06/03/2026	R$ 2.256,00
4	401	FOLHA - CINTHIA SILVA MONTEIRO (CAPS)	423.441.418-20	1. Pessoal e Reflexo	1.1 Remuneração de Pessoal	Folha de Pagamento	06/03/2026	R$ 2.261,00
5	402	FOLHA - EDNALDA HELENA DA SILVA (CAPS)	396.658.908-75	1. Pessoal e Reflexo	1.1 Remuneração de Pessoal	Folha de Pagamento	06/03/2026	R$ 2.115,00
6	403	FOLHA - ELAINE CRISTINA CARVALHO (CAPS)	182.944.918-45	1. Pessoal e Reflexo	1.1 Remuneração de Pessoal	Folha de Pagamento	06/03/2026	R$ 3.844,00
7	404	FOLHA - ERIKA CAMILLO CARACIO (CAPS)	232.205.448-86	1. Pessoal e Reflexo	1.1 Remuneração de Pessoal	Folha de Pagamento	06/03/2026	R$ 4.225,00
8	405	FOLHA - FABIANA BEDIA DA SILVA LOPES (CAPS)	270.620.848-16	1. Pessoal e Reflexo	1.1 Remuneração de Pessoal	Folha de Pagamento	06/03/2026	R$ 5.863,00
9	406	FOLHA - FABIO FIORUCCI FILHO (CAPS)	411.287.558-40	1. Pessoal e Reflexo	1.1 Remuneração de Pessoal	Folha de Pagamento	06/03/2026	R$ 4.076,00
10	407	FOLHA - GIOVANA FERREIRA FRANCISCO (CAPS)	463.319.698-70	1. Pessoal e Reflexo	1.1 Remuneração de Pessoal	Folha de Pagamento	06/03/2026	R$ 2.993,00
11	408	FOLHA - IVONETE BATISTA S. SOUZA (CAPS)	192.770.988-13	1. Pessoal e Reflexo	1.1 Remuneração de Pessoal	Folha de Pagamento	06/03/2026	R$ 1.464,00
12	409	FOLHA - KAUE DA SILVA PEREIRA DO NASCIMENTO (CAPS)	413.521.188-74	1. Pessoal e Reflexo	1.1 Remuneração de Pessoal	Folha de Pagamento	06/03/2026	R$ 4.028,00
13	410	FOLHA - KELLY PEREIRA CABRAL (CAPS)	394.098.588-01	1. Pessoal e Reflexo	1.1 Remuneração de Pessoal	Folha de Pagamento	06/03/2026	R$ 3.502,00
14	411	FOLHA - LIVIA VITORINO DE CAMPOS (CAPS)	498.404.588-41	1. Pessoal e Reflexo	1.1 Remuneração de Pessoal	Folha de Pagamento	06/03/2026	R$ 2.259,00
15	412	FOLHA - LUCIANA PEREIRA PIRES (CAPS)	525.878.498-37	1. Pessoal e Reflexo	1.1 Remuneração de Pessoal	Folha de Pagamento	06/03/2026	R$ 2.331,00
16	413	FOLHA - MARCELO VENICIO DA SILVA SANTO (CAPS)	060.935.718-23	1. Pessoal e Reflexo	1.1 Remuneração de Pessoal	Folha de Pagamento	06/03/2026	R$ 2.413,00
17	414	FOLHA - MARINILDE VIEIRA DE SOUZA (CAPS)	057.517.838-83	1. Pessoal e Reflexo	1.1 Remuneração de Pessoal	Folha de Pagamento	06/03/2026	R$ 2.885,00
18	415	FOLHA - PRISCILA DE OLIVEIRA SILVA (CAPS)	426.248.348-77	1. Pessoal e Reflexo	1.1 Remuneração de Pessoal	Folha de Pagamento	06/03/2026	R$ 2.336,00
19	416	FOLHA - REGIANE PACHECO DA SILVA BATISTA (CAPS)	264.833.208-17	1. Pessoal e Reflexo	1.1 Remuneração de Pessoal	Folha de Pagamento	06/03/2026	R$ 2.331,00
20	417	FOLHA - RENATA CRISTINA ROCHA GUERRA (CAPS)	354.624.038-36	1. Pessoal e Reflexo	1.1 Remuneração de Pessoal	Folha de Pagamento	06/03/2026	R$ 3.503,00
21	418	FOLHA - SIDNEY SOUSA DA SILVA (CAPS)	114.225.588-35	1. Pessoal e Reflexo	1.1 Remuneração de Pessoal	Folha de Pagamento	06/03/2026	R$ 2.912,00
22	419	FOLHA - SILVIA LUIZA DA SILVA (CAPS)	293.936.508-37	1. Pessoal e Reflexo	1.1 Remuneração de Pessoal	Folha de Pagamento	06/03/2026	R$ 2.401,00
23	420	FOLHA - TAMIRES BEZERRA (CAPS)	484.291.888-86	1. Pessoal e Reflexo	1.1 Remuneração de Pessoal	Folha de Pagamento	06/03/2026	R$ 503,00
24	421	FOLHA - CATIA REGINA DOMINGUES (RT) - R$ 2131,00 valor incorreto e devolvido conforme comprovante anexo	155.334.558-41	1. Pessoal e Reflexo	1.1 Remuneração de Pessoal	Folha de Pagamento	06/03/2026	R$ -
25	424	FOLHA - CATIA REGINA DOMINGUES (RT)	155.334.558-41	1. Pessoal e Reflexo	1.1 Remuneração de Pessoal	Folha de Pagamento	06/03/2026	R$ 1.476,00
26	425	FOLHA - ADRIANO ALVES DOS SANTOS	291.336.508-61	1. Pessoal e Reflexo	1.1 Remuneração de Pessoal	Folha de Pagamento	06/03/2026	R$ 2.153,00
27	426	FOLHA - ANA CLAUDIA PEREIRA DE CARVALHO (RT)	265.730.318-81	1. Pessoal e Reflexo	1.1 Remuneração de Pessoal	Folha de Pagamento	06/03/2026	R$ 2.756,00
28	427	FOLHA - BRUNA FRANCIELE OLIVEIRA FREITAS SANTOS (RT)	488.667.358-92	1. Pessoal e Reflexo	1.1 Remuneração de Pessoal	Folha de Pagamento	06/03/2026	R$ 2.450,00
29	428	FOLHA - CAROLINE BIANCA KORALEVSKI (RT)	443.109.688-48	1. Pessoal e Reflexo	1.1 Remuneração de Pessoal	Folha de Pagamento	06/03/2026	R$ 2.062,00
30	429	FOLHA - CINTIA CIBELE DOS SANTOS (RT)	347.756.118-01	1. Pessoal e Reflexo	1.1 Remuneração de Pessoal	Folha de Pagamento	06/03/2026	R$ 2.131,00
31	430	FOLHA - CLAUDETE PEREIRA DOS REIS (RT)	307.371.118-01	1. Pessoal e Reflexo	1.1 Remuneração de Pessoal	Folha de Pagamento	06/03/2026	R$ 2.756,00
32	431	FOLHA - DENIZE MOURA DA SILVA (RT)	131.483.938-13	1. Pessoal e Reflexo	1.1 Remuneração de Pessoal	Folha de Pagamento	06/03/2026	R$ 2.204,00
33	432	FOLHA - DIRCEILDA DE SOUZA RABELLO (RT)	192.536.558-10	1. Pessoal e Reflexo	1.1 Remuneração de Pessoal	Folha de Pagamento	06/03/2026	R$ 2.077,00
34	433	FOLHA - ELVIS ALAN DE CARVALHO (RT)	373.458.098-62	1. Pessoal e Reflexo	1.1 Remuneração de Pessoal	Folha de Pagamento	06/03/2026	R$ 757,00
35	434	FOLHA - FRANCIELE OLIVEIRA DA SILVA MARIANO (RT)	408.208.368-50	1. Pessoal e Reflexo	1.1 Remuneração de Pessoal	Folha de Pagamento	06/03/2026	R$ 1.961,00
36	435	FOLHA - KARINE PEREIRA BARBOSA (RT)	060.129.503-06	1. Pessoal e Reflexo	1.1 Remuneração de Pessoal	Folha de Pagamento	06/03/2026	R$ 1.521,00
37	436	FOLHA - KATIA CIRLENE PAGEL SILVA (RT)	174.408.948-55	1. Pessoal e Reflexo	1.1 Remuneração de Pessoal	Folha de Pagamento	06/03/2026	R$ 2.076,00
38	437	FOLHA - LETICIA DOS SANTOS CARVALHO (RT)	340.068.798-73	1. Pessoal e Reflexo	1.1 Remuneração de Pessoal	Folha de Pagamento	06/03/2026	R$ 3.091,00
39	438	FOLHA - LUCINEIA DE SOUSA DELMONDES (RT)	194.433.288-01	1. Pessoal e Reflexo	1.1 Remuneração de Pessoal	Folha de Pagamento	06/03/2026	R$ 1.685,00
40	439	FOLHA - MARGARETH NUNES ANTONIO ODASAKI (RT)	165.861.788-60	1. Pessoal e Reflexo	1.1 Remuneração de Pessoal	Folha de Pagamento	06/03/2026	R$ 2.756,00
41	440	FOLHA - NAYARA MARTINS THEODORO (RT)	485.935.118-56	1. Pessoal e Reflexo	1.1 Remuneração de Pessoal	Folha de Pagamento	06/03/2026	R$ 1.036,00
42	441	FOLHA - SILVIA HELENA ROLIM (RT)	155.258.878-51	1. Pessoal e Reflexo	1.1 Remuneração de Pessoal	Folha de Pagamento	06/03/2026	R$ 2.063,00
43	442	FOLHA - TANIA REGINA FRANCICO (RT)	081.901.798-10	1. Pessoal e Reflexo	1.1 Remuneração de Pessoal	Folha de Pagamento	06/03/2026	R$ 1.206,00
44	443	FOLHA - VALERIA APARECIDA ALVES DE SOUZA (RT)	294.772.568-97	1. Pessoal e Reflexo	1.1 Remuneração de Pessoal	Folha de Pagamento	06/03/2026	R$ 1.978,00
45	444	FOLHA - VANESSA CAVALCANTE DE OLIVEIRA (RT)	318.415.058-54	1. Pessoal e Reflexo	1.1 Remuneração de Pessoal	Folha de Pagamento	06/03/2026	R$ 2.250,00
46	445	FOLHA - VANESSIA MARIA DA SILVA (RT)	382.352.198-59	1. Pessoal e Reflexo	1.1 Remuneração de Pessoal	Folha de Pagamento	06/03/2026	R$ 2.976,00
47	446	FOLHA - ADRIANO DA SILVA CUSTODIO (UPA)	178.550.438-02	1. Pessoal e Reflexo	1.1 Remuneração de Pessoal	Folha de Pagamento	06/03/2026	R$ 5.766,00

		ANEXO II - RELAÇÃO DE PAGAMENTOS						
	PÁGINA DO DOCUMENTO FISCAL CORRESPONDENTE	UNIDADES EXECUTORAS: UNIDADE DE PRONTO ATENDIMENTO SANTA LUZIA - CAPS - RT - CENTRAL DE AMBULÂNCIAS	NOME DA INSTITUIÇÃO: BIOGESP ASSOCIAÇÃO DE EXECUÇÃO E GESTÃO DE SERVIÇOS PUBLICOS E SOCIAIS					CONTRATO DE GESTÃO Nº. 383/2022
		SANTANDER - AGÊNCIA 123 - C/C 13.004570-6 (CONTA BANCÁRIA EXCLUSIVA PARA MOVIMENTAÇÃO DE RECURSOS DO CONTRATO DE GESTÃO Nº 383/2022)						
		Período de Competência: FEVEREIRO/2026 - Caixa: MARÇO/2026						
ITEM		CREDOR	CNPJ/CPF	NATUREZA DESPESA (PLANO DE TRABALHO)	DESCRIÇÃO DESPESA (PLANO DE TRABALHO)	TIT. CRÉDITO	DATA	VALOR
48	447	FOLHA - ANA PAULA COSTA (UPA)	264.644.478-82	1. Pessoal e Reflexo	1.1 Remuneração de Pessoal	Folha de Pagamento	06/03/2026	R$ 3.545,00
49	448	FOLHA - ARIANA ANTONIA GONÇALVES (UPA)	328.205.968-00	1. Pessoal e Reflexo	1.1 Remuneração de Pessoal	Folha de Pagamento	06/03/2026	R$ 5.183,00
50	449	FOLHA - DAIANE KELLY OLIVEIRA DA SILVA VEIGA (UPA)	446.302.198-70	1. Pessoal e Reflexo	1.1 Remuneração de Pessoal	Folha de Pagamento	06/03/2026	R$ 417,00
51	450	FOLHA - DANIELE TALITA BARBOSA (UPA)	370.034.688-32	1. Pessoal e Reflexo	1.1 Remuneração de Pessoal	Folha de Pagamento	06/03/2026	R$ 3.684,00
52	451	FOLHA - DANILA DA SILVA (UPA)	318.932.138-89	1. Pessoal e Reflexo	1.1 Remuneração de Pessoal	Folha de Pagamento	06/03/2026	R$ 2.009,00
53	452	FOLHA - DANILO FERREIRA DOS SANTOS (UPA)	380.658.738-80	1. Pessoal e Reflexo	1.1 Remuneração de Pessoal	Folha de Pagamento	06/03/2026	R$ 2.301,00
54	453	FOLHA - FERNANDA VIEIRA LIMA (UPA)	484.876.698-24	1. Pessoal e Reflexo	1.1 Remuneração de Pessoal	Folha de Pagamento	06/03/2026	R$ 3.850,00
55	454	FOLHA - JOSE CARLOS DOS REIS (UPA)	040.541.478-10	1. Pessoal e Reflexo	1.1 Remuneração de Pessoal	Folha de Pagamento	06/03/2026	R$ 3.268,00
56	455	FOLHA - JOYCE COSMO DE CARVALHO (UPA)	456.510.818-60	1. Pessoal e Reflexo	1.1 Remuneração de Pessoal	Folha de Pagamento	06/03/2026	R$ 2.415,00
57	456	FOLHA - JULIANA MARIA COSTA GONCALVES ANDRADE (UPA)	363.033.408-30	1. Pessoal e Reflexo	1.1 Remuneração de Pessoal	Folha de Pagamento	06/03/2026	R$ 1.150,00
58	457	FOLHA - JUNIOR CORREA ALMEIDA MATOS (UPA)	419.805.898-95	1. Pessoal e Reflexo	1.1 Remuneração de Pessoal	Folha de Pagamento	06/03/2026	R$ 3.865,00
59	458	FOLHA - KELLY CRISTINA DOS SANTOS (UPA)	273.934.218-79	1. Pessoal e Reflexo	1.1 Remuneração de Pessoal	Folha de Pagamento	06/03/2026	R$ 2.144,00
60	459	FOLHA - LAIANE VITORIA DE CARVALHO (UPA)	504.544.968-00	1. Pessoal e Reflexo	1.1 Remuneração de Pessoal	Folha de Pagamento	06/03/2026	R$ 2.527,00
61	460	FOLHA - LUCIANO DE LIMA DOS SANTOS (UPA)	300.787.298-74	1. Pessoal e Reflexo	1.1 Remuneração de Pessoal	Folha de Pagamento	06/03/2026	R$ 3.271,00
62	461	FOLHA - MARIA APARECIDA NOBRE NUNES (UPA)	182.864.408-03	1. Pessoal e Reflexo	1.1 Remuneração de Pessoal	Folha de Pagamento	06/03/2026	R$ 3.674,00
63	462	FOLHA - NICOLLY FRANKE DE OLIVEIRA (UPA)	482.952.718-81	1. Pessoal e Reflexo	1.1 Remuneração de Pessoal	Folha de Pagamento	06/03/2026	R$ 3.032,00
64	463	FOLHA - PAMELLA RAPHAELA DE SOUZA (UPA)	405.164.188-07	1. Pessoal e Reflexo	1.1 Remuneração de Pessoal	Folha de Pagamento	06/03/2026	R$ 3.401,00
65	464	FOLHA - PRISCILA CARDOSO VIDA (UPA)	355.232.228-01	1. Pessoal e Reflexo	1.1 Remuneração de Pessoal	Folha de Pagamento	06/03/2026	R$ 2.823,00
66	465	FOLHA - ROSELI TAVARES GUEDES (UPA)	260.709.428-33	1. Pessoal e Reflexo	1.1 Remuneração de Pessoal	Folha de Pagamento	06/03/2026	R$ 2.132,00
67	466	FOLHA - ROUZEIMARY LINS DE CARVALHO (UPA)	281.941.918-66	1. Pessoal e Reflexo	1.1 Remuneração de Pessoal	Folha de Pagamento	06/03/2026	R$ 558,00
68	467	FOLHA - SARAH KRISLLEY FIDELIS DE SOUZA (UPA)	434.240.288-27	1. Pessoal e Reflexo	1.1 Remuneração de Pessoal	Folha de Pagamento	06/03/2026	R$ 3.545,00
69	468	FOLHA - SUELEN RODRIGUES DE OLIVEIRA CUNHA (UPA)	308.329.388-74	1. Pessoal e Reflexo	1.1 Remuneração de Pessoal	Folha de Pagamento	06/03/2026	R$ 5.590,00
70	469	FOLHA - SUELI GOMES SILVA (UPA)	322.480.538-27	1. Pessoal e Reflexo	1.1 Remuneração de Pessoal	Folha de Pagamento	06/03/2026	R$ 2.744,00
71	470	FOLHA - TAMARA DA SILVA SOUZA (UPA)	378.429.488-01	1. Pessoal e Reflexo	1.1 Remuneração de Pessoal	Folha de Pagamento	06/03/2026	R$ 3.641,00
72	471	FOLHA - TIAGO RODRIGUES SAMPAIO (UPA)	365.147.698-70	1. Pessoal e Reflexo	1.1 Remuneração de Pessoal	Folha de Pagamento	06/03/2026	R$ 2.967,00
73	472	FOLHA - VALERIA CRISTIANE DA SILVA (UPA)	131.561.748-07	1. Pessoal e Reflexo	1.1 Remuneração de Pessoal	Folha de Pagamento	06/03/2026	R$ 1.791,00
74	473	FOLHA - VERLANIA PEREIRA DE FRANCA SILVA (UPA)	362.754.868-05	1. Pessoal e Reflexo	1.1 Remuneração de Pessoal	Folha de Pagamento	06/03/2026	R$ 3.545,00
75	474	FOLHA - VINICIUS AGRA SODRE DOS SANTOS (UPA)	437.235.408-80	1. Pessoal e Reflexo	1.1 Remuneração de Pessoal	Folha de Pagamento	06/03/2026	R$ 4.479,00
76	475	FOLHA - WILSON CARLOS GROPO (UPA)	079.973.468-30	1. Pessoal e Reflexo	1.1 Remuneração de Pessoal	Folha de Pagamento	06/03/2026	R$ 2.249,00
77	476	FOLHA Repasse (UPA/CAPS/RT) - EM LOTE	26.702.577/0001-39	1. Pessoal e Reflexo	1.1 Remuneração de Pessoal	Folha de Pagamento	02/03/2026	R$ 77.453,65
78	479	FOLHA Repasse - AMANDA OLIVIA DE CARVALHO MENEZES (RT)	400.342.548-03	1. Pessoal e Reflexo	1.1 Remuneração de Pessoal	Folha de Pagamento	02/03/2026	R$ 722,73
79	480	FOLHA Repasse - ANA PAULA COSTA (UPA)	264.644.478-82	1. Pessoal e Reflexo	1.1 Remuneração de Pessoal	Folha de Pagamento	03/03/2026	R$ 1.025,00
80	481	FOLHA repasse - ANDREIA SANTOS DUARTE (RT)	346.046.218-37	1. Pessoal e Reflexo	1.1 Remuneração de Pessoal	Folha de Pagamento	02/03/2026	R$ 722,73
81	482	FOLHA Repasse - ANDRIELI PONTES GOMES (RT)	478.102.778-47	1. Pessoal e Reflexo	1.1 Remuneração de Pessoal	Folha de Pagamento	02/03/2026	R$ 722,73
82	483	FOLHA Repasse - ARIANA ANTONIA GONÇALVES (UPA)	328.205.968-00	1. Pessoal e Reflexo	1.1 Remuneração de Pessoal	Folha de Pagamento	02/03/2026	R$ 850,00
83	484	FOLHA Repasse - CLAUDETE PEREIRA DOS REIS (RT)	307.371.118-01	1. Pessoal e Reflexo	1.1 Remuneração de Pessoal	Folha de Pagamento	02/03/2026	R$ 722,73
84	485	FOLHA Repasse - DAIANE KELLY OLIVEIRA S. VEIGA (UPA)	446.302.198-70	1. Pessoal e Reflexo	1.1 Remuneração de Pessoal	Folha de Pagamento	02/03/2026	R$ 1.025,00
85	486	FOLHA Repasse - DANIELE TALITA BARBOSA (UPA)	370.034.688-32	1. Pessoal e Reflexo	1.1 Remuneração de Pessoal	Folha de Pagamento	02/03/2026	R$ 850,00
86	487	FOLHA Repasse - FABIANA BEDIA DA SILVA LOPES (CAPS)	270.620.848-16	1. Pessoal e Reflexo	1.1 Remuneração de Pessoal	Folha de Pagamento	02/03/2026	R$ 28,18
87	488	FOLHA Repasse - JOYCE COSMO DE CARVALHO (UPA)	456.510.818-60	1. Pessoal e Reflexo	1.1 Remuneração de Pessoal	Folha de Pagamento	02/03/2026	R$ 1.025,00
88	489	FOLHA Repasse - JULIANA MARIA COSTA GONCALVES ANDRADE (UPA)	363.033.408-30	1. Pessoal e Reflexo	1.1 Remuneração de Pessoal	Folha de Pagamento	02/03/2026	R$ 1.025,00
89	490	FOLHA Repasse - JUNIOR CORREA ALMEIDA MATOS (UPA)	419.805.898-95	1. Pessoal e Reflexo	1.1 Remuneração de Pessoal	Folha de Pagamento	02/03/2026	R$ 1.025,00
90	491	FOLHA Repasse - KAUE DA SILVA PEREIRA DO NASCIMENTO (CAPS)	413.521.188-74	1. Pessoal e Reflexo	1.1 Remuneração de Pessoal	Folha de Pagamento	02/03/2026	R$ 418,18
91	492	FOLHA Repasse - LUZIA BORGES ESTEVAM LIMA (CAPS)	276.500.718-71	1. Pessoal e Reflexo	1.1 Remuneração de Pessoal	Folha de Pagamento	02/03/2026	R$ 1.025,00
92	493	FOLHA Repasse - MARIA APARECIDA NOBRE NUNES (UPA)	182.864.408-03	1. Pessoal e Reflexo	1.1 Remuneração de Pessoal	Folha de Pagamento	02/03/2026	R$ 1.025,00
93	494	FOLHA Repasse - MARIA ISABELLA ALVES PATERNA (UPA)	392.939.418-99	1. Pessoal e Reflexo	1.1 Remuneração de Pessoal	Folha de Pagamento	02/03/2026	R$ 850,00
94	495	FOLHA Repasse - MARIA JOSE DE LIMA SANTOS (UPA)	155.332.928-70	1. Pessoal e Reflexo	1.1 Remuneração de Pessoal	Folha de Pagamento	02/03/2026	R$ 1.025,00
95	496	FOLHA Repasse - RITA DE CASSIA SOUZA VICENTE (UPA)	262.661.118-29	1. Pessoal e Reflexo	1.1 Remuneração de Pessoal	Folha de Pagamento	02/03/2026	R$ 1.025,00

		ANEXO II - RELAÇÃO DE PAGAMENTOS						
	PÁGINA DO DOCUMENTO FISCAL CORRESPONDENTE	UNIDADES EXECUTORAS: UNIDADE DE PRONTO ATENDIMENTO SANTA LUZIA - CAPS - RT - CENTRAL DE AMBULÂNCIAS	NOME DA INSTITUIÇÃO: BIOGESP ASSOCIAÇÃO DE EXECUÇÃO E GESTÃO DE SERVIÇOS PUBLICOS E SOCIAIS					CONTRATO DE GESTÃO Nº. 383/2022
		SANTANDER - AGÊNCIA 123 - C/C 13.004570-6 (CONTA BANCÁRIA EXCLUSIVA PARA MOVIMENTAÇÃO DE RECURSOS DO CONTRATO DE GESTÃO Nº 383/2022)						
		Período de Competência: FEVEREIRO/2026 - Caixa: MARÇO/2026						
ITEM		CREDOR	CNPJ/CPF	NATUREZA DESPESA (PLANO DE TRABALHO)	DESCRIÇÃO DESPESA (PLANO DE TRABALHO)	TIT. CRÉDITO	DATA	VALOR
96	497	FOLHA Repasse - RIZIA CAVALCANTE BATISTA DE SOUSA (UPA)	318.607.918,75	1. Pessoal e Reflexo	1.1 Remuneração de Pessoal	Folha de Pagamento	02/03/2026	R$ 1.025,00
97	498	FOLHA Repasse - ROUZEIMARY LINS DE CARVALHO (UPA)	281.941.918-66	1. Pessoal e Reflexo	1.1 Remuneração de Pessoal	Folha de Pagamento	02/03/2026	R$ 1.025,00
98	499	FOLHA Repasse - SARAH KRISLLEY FIDELIS DE SOUZA (UPA)	434.240.288-27	1. Pessoal e Reflexo	1.1 Remuneração de Pessoal	Folha de Pagamento	02/03/2026	R$ 1.025,00
99	500	FOLHA Repasse - SIDNEY SOUSA DA SILVA (CAPS)	114.225.588-35	1. Pessoal e Reflexo	1.1 Remuneração de Pessoal	Folha de Pagamento	02/03/2026	R$ 722,73
100	501	FOLHA Repasse - VANESSIA MARIA DA SILVA (UPA)	382.352.198-59	1. Pessoal e Reflexo	1.1 Remuneração de Pessoal	Folha de Pagamento	02/03/2026	R$ 722,73
101	502	FOLHA Repasse - VERLANIA PEREIRA DE FRANCA SILVA (UPA)	362.754.868-05	1. Pessoal e Reflexo	1.1 Remuneração de Pessoal	Folha de Pagamento	02/03/2026	R$ 1.025,00
102	503	FOLHA Repasse (UPA/CAPS/RT) - EM LOTE	26.702.577/0001-39	1. Pessoal e Reflexo	1.1 Remuneração de Pessoal	Folha de Pagamento	31/03/2026	R$ 88.268,20
103	508	FOLHA Repasse - SARAH KRISLLEY FIDELIS DE SOUZA (UPA)	434.240.288-27	1. Pessoal e Reflexo	1.1 Remuneração de Pessoal	Folha de Pagamento	31/03/2026	R$ 1.025,00
104	509	FOLHA Repasse - ARIANA ANTONIA GONÇALVES (UPA)	328.205.968-00	1. Pessoal e Reflexo	1.1 Remuneração de Pessoal	Folha de Pagamento	31/03/2026	R$ 850,00
105	510	FOLHA Repasse - SIDNEY SOUSA DA SILVA (CAPS)	114.225.588-35	1. Pessoal e Reflexo	1.1 Remuneração de Pessoal	Folha de Pagamento	31/03/2026	R$ 722,73
106	511	FOLHA Repasse - CLAUDETE PEREIRA DOS REIS (RT)	307.371.118-01	1. Pessoal e Reflexo	1.1 Remuneração de Pessoal	Folha de Pagamento	31/03/2026	R$ 722,73
107	512	FOLHA Repasse - ANA PAULA COSTA (UPA)	264.644.478-82	1. Pessoal e Reflexo	1.1 Remuneração de Pessoal	Folha de Pagamento	31/03/2026	R$ 1.025,00
108	513	PENSÃO ALIMENTÍCIA - MARCONDES BELARMINO GOMES (ADRIANA JALDIM BELARMINO GOMES) - efetuado pagamento de R$ 691,78 e devolvido a diferenca pago a mais de R$ 219,14	246.771.378-46	1. Pessoal e Reflexo	1.1 Remuneração de Pessoal	Folha de Pagamento	06/03/2026	R$ 472,64
109	515	PENSÃO ALIMENTÍCIA - MARCONDES BELARMINO GOMES (ADRIANA JALDIM BELARMINO GOMES) - efetuado pagamento de R$ 691,78 e devolvido a diferença pago a mais de R$ 219,14	246.771.378-46	1. Pessoal e Reflexo	1.1 Remuneração de Pessoal	Folha de Pagamento	06/03/2026	R$ -
110	516	PENSÃO ALIMENTÍCIA - BRUNO MAININE (CAROLINA ISABEL NUNES FERNANDES)	307.525.438-06	1. Pessoal e Reflexo	1.1 Remuneração de Pessoal	Folha de Pagamento	06/03/2026	R$ 472,64
111	517	PENSÃO ALIMENTÍCIA - BRUNO MAININE (CAROLINA ISABEL NUNES FERNANDES) - complemento	307.525.438-06	1. Pessoal e Reflexo	1.1 Remuneração de Pessoal	Folha de Pagamento	06/03/2026	R$ 219,14
112	518	FÉRIAS - DAIANE SANTANA BATISTA (CAPS)	441.732.808-07	1. Pessoal e Reflexo	1.1 Remuneração de Pessoal	Folha de Pagamento	23/03/2026	R$ 2.767,43
113	520	FÉRIAS - PRISCILA DE OLIVEIRA SILVA (CAPS)	426.248.348-77	1. Pessoal e Reflexo	1.1 Remuneração de Pessoal	Folha de Pagamento	02/03/2026	R$ 3.189,00
114	522	FÉRIAS - ADRIANO DA SILVA CUSTODIO (UPA)	178.550.438-02	1. Pessoal e Reflexo	1.1 Remuneração de Pessoal	Folha de Pagamento	09/03/2026	R$ 5.851,93
115	524	FÉRIAS - ADRIANO DA SILVA CUSTODIO (UPA) - duplicidade (valor a ser ressarcido)	178.550.438-02	1. Pessoal e Reflexo	6. Outras Despesas	lançamento 054970	23/03/2026	R$ 5.851,93
116	525	FÉRIAS - LUCIA SILVA DO NASCIMENTO (RT)	112.653.948-14	1. Pessoal e Reflexo	1.1 Remuneração de Pessoal	Folha de Pagamento	09/03/2026	R$ 3.445,37
117	527	FÉRIAS - RENATA JESUS DE SOUZA (UPA)	328.907.608-39	1. Pessoal e Reflexo	1.1 Remuneração de Pessoal	Folha de Pagamento	27/03/2026	R$ 4.322,84
118	529	FÉRIAS - RUTE SOARES MORENO TEIXEIRA (UPA)	008.921.483-81	1. Pessoal e Reflexo	1.1 Remuneração de Pessoal	Folha de Pagamento	09/03/2026	R$ 5.512,26
119	531	FÉRIAS - SORAIA DE ARAUJO PINHEIRO PEREIRA (UPA)	140.204.858-01	1. Pessoal e Reflexo	1.1 Remuneração de Pessoal	Folha de Pagamento	02/03/2026	R$ 1.838,57
120	533	FÉRIAS - THALITA SILVA DE ANDRADE (UPA)	465.496.378-21	1. Pessoal e Reflexo	1.1 Remuneração de Pessoal	Folha de Pagamento	09/03/2026	R$ 3.190,48
121	535	RESCISÃO - BRUNA LAYNARA FELIX SILVA (CAPS)	451.954.098-46	1. Pessoal e Reflexo	1.1 Remuneração de Pessoal	Folha de Pagamento	12/03/2026	R$ 686,50
122	537	RESCISÃO - LUZIA BORGES ESTEVAM LIMA (CAPS)	276.500.718-71	1. Pessoal e Reflexo	1.1 Remuneração de Pessoal	Folha de Pagamento	06/03/2026	R$ 3.679,11
123	539	RESCISÃO - MARIA DA PAIXAO SANTOS	180.190.688-21	1. Pessoal e Reflexo	1.1 Remuneração de Pessoal	Folha de Pagamento	18/03/2026	R$ 7.612,40
124	541	RESCISÃO - MEIRE APARECIDA DE OLIVEIRA	371.869.188-40	1. Pessoal e Reflexo	1.1 Remuneração de Pessoal	Folha de Pagamento	18/03/2026	R$ 5.557,38
125	543	RESCISÃO - CLAUDINEI APARECIDO PRADO	341.702.168-57	1. Pessoal e Reflexo	1.1 Remuneração de Pessoal	Folha de Pagamento	12/03/2026	R$ 12.915,24
126	546	GFD RESCISÓRIA - BRUNA LAYNARA FELIX SILVA (CAPS)	26.702.577/0001-39	1. Pessoal e Reflexo	1.3 Encargos e Contribuições	Guia	12/03/2026	R$ 239,36
127	548	GFD RESCISÓRIA - LUZIA BORGES ESTEVAM LIMA (CAPS)	26.702.577/0001-39	1. Pessoal e Reflexo	1.3 Encargos e Contribuições	Guia	06/03/2026	R$ 517,47
128	550	GFD RESCISÓRIA - MARIA DA PAIXAO SANTOS (RT)	26.702.577/0001-39	1. Pessoal e Reflexo	1.3 Encargos e Contribuições	Guia	18/03/2026	R$ 5.370,49
129	557	GFD RESCISÓRIA - MEIRE APARECIDA DE OLIVEIRA (RT)	26.702.577/0001-39	1. Pessoal e Reflexo	1.3 Encargos e Contribuições	Guia	18/03/2026	R$ 4.485,96
130	564	GFD RESCISÓRIA - CLAUDINEI APARECIDO PRADO (UPA)	26.702.577/0001-39	1. Pessoal e Reflexo	1.3 Encargos e Contribuições	Guia	12/03/2026	R$ 8.261,56
131	566	GFD RESCISÓRIA - BRUNA LAYNARA FELIX SILVA (CAPS)	26.702.577/0001-39	1. Pessoal e Reflexo	1.3 Encargos e Contribuições	Guia	20/03/2026	R$ 163,70
132	573	GFD FGTS FOLHA CAPS	26.702.577/0001-39	1. Pessoal e Reflexo	1.3 Encargos e Contribuições	Guia	20/03/2026	R$ 12.501,44
133	582	DARF IRRF FOLHA CAPS	26.702.577/0001-39	1. Pessoal e Reflexo	1.3 Encargos e Contribuições	Guia	18/03/2026	R$ 733,40
134	584	DARF INSS FOLHA CAPS	26.702.577/0001-39	1. Pessoal e Reflexo	1.3 Encargos e Contribuições	Guia	18/03/2026	R$ 56.080,86
135	586	DARF PIS FOLHA CAPS	26.702.577/0001-39	1. Pessoal e Reflexo	1.3 Encargos e Contribuições	Guia	18/03/2026	R$ 1.625,59
136	588	GFD FGTS CONSIGNADO CAPS	26.702.577/0001-39	1. Pessoal e Reflexo	1.3 Encargos e Contribuições	Guia	18/03/2026	R$ 10.194,05
137	592	GFD FGTS FOLHA RT	26.702.577/0001-39	1. Pessoal e Reflexo	1.3 Encargos e Contribuições	Guia	18/03/2026	R$ 12.822,93
138	601	DARF INSS FOLHA RT	26.702.577/0001-39	1. Pessoal e Reflexo	1.3 Encargos e Contribuições	Guia	18/03/2026	R$ 55.117,47
139	603	DARF PIS FOLHA RT	26.702.577/0001-39	1. Pessoal e Reflexo	1.3 Encargos e Contribuições	Guia	18/03/2026	R$ 1.608,93

				ANEXO II - RELAÇÃO DE PAGAMENTOS				
	PÁGINA DO DOCUMENTO FISCAL CORRESPONDENTE	UNIDADES EXECUTORAS: UNIDADE DE PRONTO ATENDIMENTO SANTA LUZIA - CAPS - RT - CENTRAL DE AMBULÂNCIAS		NOME DA INSTITUIÇÃO: BIOGESP ASSOCIAÇÃO DE EXECUÇÃO E GESTÃO DE SERVIÇOS PUBLICOS E SOCIAIS				CONTRATO DE GESTÃO Nº. 383/2022
		SANTANDER - AGÊNCIA 123 - C/C 13.004570-6 (CONTA BANCÁRIA EXCLUSIVA PARA MOVIMENTAÇÃO DE RECURSOS DO CONTRATO DE GESTÃO Nº 383/2022)						
		Período de Competência: FEVEREIRO/2026 - Caixa: MARÇO/2026						
ITEM		CREDOR	CNPJ/CPF	NATUREZA DESPESA (PLANO DE TRABALHO)	DESCRIÇÃO DESPESA (PLANO DE TRABALHO)	TIT. CRÉDITO	DATA	VALOR
140	605	GFD FGTS CONSIGNADO RT	26.702.577/0001-39	1. Pessoal e Reflexo	1.3 Encargos e Contribuições	Guia	18/03/2026	R$ 14.336,24
141	610	GFD FGTS FOLHA UPA	26.702.577/0001-39	1. Pessoal e Reflexo	1.3 Encargos e Contribuições	Guia	18/03/2026	R$ 37.098,95
142	621	DARF IRRF FOLHA UPA	26.702.577/0001-39	1. Pessoal e Reflexo	1.3 Encargos e Contribuições	Guia	18/03/2026	R$ 6.608,09
143	623	DARF INSS FOLHA UPA	26.702.577/0001-39	1. Pessoal e Reflexo	1.3 Encargos e Contribuições	Guia	18/03/2026	R$ 162.733,01
144	625	DARF PIS FOLHA UPA	26.702.577/0001-39	1. Pessoal e Reflexo	1.3 Encargos e Contribuições	Guia	18/03/2026	R$ 4.624,35
145	627	GFD FGTS CONSIGNADO UPA	26.702.577/0001-39	1. Pessoal e Reflexo	1.3 Encargos e Contribuições	Guia	18/03/2026	R$ 37.671,51
146	633	DARF INSS recalculado - novembro25	26.702.577/0001-39	1. Pessoal e Reflexo	1.3 Encargos e Contribuições	lançamento 000000	10/03/2026	R$ 65.633,13
147	635	DARF INSS recalculado - novembro26	26.702.577/0001-39	1. Pessoal e Reflexo	1.3 Encargos e Contribuições	lançamento 000000	10/03/2026	R$ 66.327,93
148	638	CE8B SOLUCOES EM GESTAO PUBLICA E SAUDE LTDA	62.092.985/0001-80	1. Pessoal e Reflexo	1.4 Outras Despesas de Pessoal (Coordenação)	NF 12	20/03/2026	R$ 5.000,00
149	647	65.094.642 CESAR FELIX FRANCA	65.094.642/0001-42	4. Serviços Terceirizados	4.11 Despesas para benefícios de RH (capacitações)	NF 02	20/03/2026	R$ 7.000,00
150	650	GL COMERCIO VAREJISTA DE GLP LTDA (botijão/agua)	53.589.077/0001-05	2. Material de Consumo	2.6 Gêneros Alimentícios	NF 21	20/03/2026	R$ 1.729,00
151	657	CLARA DISTRIBUIDORA DE ALIMENTOS LTDA	17.491.593/0001-39	2. Material de Consumo	2.6 Gêneros Alimentícios	NF 53	20/03/2026	R$ 21.833,50
152	661	CLARA DISTRIBUIDORA DE ALIMENTOS LTDA	17.491.593/0001-39	2. Material de Consumo	2.6 Gêneros Alimentícios	NF 54	20/03/2026	R$ 6.542,40
153	664	CLARA DISTRIBUIDORA DE ALIMENTOS LTDA	17.491.593/0001-39	2. Material de Consumo	2.6 Gêneros Alimentícios	NF 55	20/03/2026	R$ 17.892,03
154	668	CLARA DISTRIBUIDORA DE ALIMENTOS LTDA	17.491.593/0001-39	2. Material de Consumo	2.6 Gêneros Alimentícios	NF 56	20/03/2026	R$ 23.759,85
155	676	INTEGRAL NUTTRI ALIMENTACAO E SERVICOS LTDA	28.070.436/0001-76	2. Material de Consumo	2.6 Gêneros Alimentícios	NF 1795	20/03/2026	R$ 2.880,00
156	687	LEDI SOFTWARE BRASIL SOLUCOES EM TECNOLOGIA LTDA	36.205.233/0001-78	4. Serviços Terceirizados	4.17 Sistema de Informática	NF 38	05/03/2026	R$ 11.108,00
157	697	REAL SOLUÇÕES INFORMÁTICA	57.699.112/0001-08	4. Serviços Terceirizados	4.17 Sistema de Informática	Fatura 584	20/03/2026	R$ 14.950,00
158	707	FIORILLI SOFTWARE LTDA	01.704.233/0001-38	4. Serviços Terceirizados	4.17 Sistema de Informática	NF 24543	20/03/2026	R$ 2.650,88
159	711	DARF 1708 NF 23862 - FIORILLI	26.702.577/0001-39	4. Serviços Terceirizados	4.17 Sistema de Informática	Guia	20/03/2026	R$ 42,37
160	713	DARF 5952 NF 23862 - FIORILLI	26.702.577/0001-39	4. Serviços Terceirizados	4.17 Sistema de Informática	Guia	20/03/2026	R$ 131,35
161	720	SINCONECTA TECNOLOGIA DE INFORMACAO LTDA	10.710.409/0001-55	4. Serviços Terceirizados	4.17 Sistema de Informática	NF 14446	20/03/2026	R$ 22.054,75
162	724	DARF 1708 NF 11360 - SINCONECTA	26.702.577/0001-39	4. Serviços Terceirizados	4.17 Sistema de Informática	Guia	20/03/2026	R$ 352,50
163	726	DARF 5952 NF 11360 - SINCONECTA	26.702.577/0001-39	4. Serviços Terceirizados	4.17 Sistema de Informática	Guia	20/03/2026	R$ 1.092,75
164	733	HWR TECNOLOGIA LTDA	59.010.291/0001-41	4. Serviços Terceirizados	4.12 Manutenção/Locação de Equipamentos	NF 28	20/03/2026	R$ 20.000,00
165	742	GLOBALNET SERVIÇOS E INFORMATICA LTDA - ME	19.421.083/0001-10	4. Serviços Terceirizados	4.19 Provedor de Internet	Doc 24205	16/03/2026	R$ 429,60
166	746	GLOBALNET SERVIÇOS E INFORMATICA LTDA - ME	19.421.083/0001-10	4. Serviços Terceirizados	4.19 Provedor de Internet	Doc 24206	16/03/2026	R$ 99,90
167	754	FISIO PRIME FISIOTERAPIA LTDA	58.181.122/0001-01	4. Serviços Terceirizados	4.3 Serviços Médicos	NF 52	20/03/2026	R$ 23.000,00
168	764	D MACHADO SERVICOS MEDICOS E ADM HOSPITALAR LTDA	50.743.524/0001-40	4. Serviços Terceirizados	4.3 Serviços Médicos	NF 12	20/03/2026	R$ 955.760,00
169	778	COLSAN ASSOCIAÇÃO BENEFICENTE DE COLETA DE SANGUE	61.047.007/0001-53	4. Serviços Terceirizados	4.8 Laboratório UPA 24 horas	NF 8825	20/03/2026	R$ 673,46
170	790	LABORMED SERVICOS EM SAUDE LTDA	41.352.382/0001-08	4. Serviços Terceirizados	4.8 Laboratório UPA 24 horas	NF 50	20/03/2026	R$ 300.390,00
171	797	DARF 1708 NF 42 - LABORMED	26.702.577/0001-39	4. Serviços Terceirizados	4.8 Laboratório UPA 24 horas	Guia	20/03/2026	R$ 5.100,00
172	799	DARF 5952 NF 42 - LABORMED	26.702.577/0001-39	4. Serviços Terceirizados	4.8 Laboratório UPA 24 horas	Guia	20/03/2026	R$ 15.810,00
173	801	DARF INSS NF 42 - LABORMED	26.702.577/0001-39	4. Serviços Terceirizados	4.8 Laboratório UPA 24 horas	Guia	20/03/2026	R$ 18.700,00
174	808	TERRA MIX PAVIMENTAÇÃO E CONSTRUÇÃO EIRELI	01.363.021/0001-34	4. Serviços Terceirizados	4.10 Manutenção Predial e Adequações Prediais 24 horas	NF 657	20/03/2026	R$ 58.345,00
175	817	DARF 1708 NF 630 - TERRA MIX	26.702.577/0001-39	4. Serviços Terceirizados	4.10 Manutenção Predial e Adequações Prediais 24 horas	Guia	20/03/2026	R$ 700,00
176	819	DARF 5952 NF 630 - TERRA MIX	26.702.577/0001-39	4. Serviços Terceirizados	4.10 Manutenção Predial e Adequações Prediais 24 horas	Guia	20/03/2026	R$ 3.255,00
177	821	DARF INSS NF 630 - TERRAMIX	26.702.577/0001-39	4. Serviços Terceirizados	4.10 Manutenção Predial e Adequações Prediais 24 horas	Guia	20/03/2026	R$ 7.700,00
178	829	M&R SOLUÇÕES INTELIGENTES LTDA	12.642.224/0001-86	4. Serviços Terceirizados	4.5 Serviços de Higienização e Limpeza	NF 79	30/03/2026	R$ 189.000,00
179	842	TARIFAS BANCÁRIAS	26.702.577/0001-39	5. Tarifas Bancárias	5. Tarifas Bancárias	mar/26	-	R$ 323,62
		,						R$ 3.234.789,29

TOTAL DAS DESPESAS BANCÁRIAS	R$ 3.234.789,29

		BIOGESP		ANEXO II - RELAÇÃO DE PAGAMENTOS				
	PÁGINA DO DOCUMENTO FISCAL CORRESPONDENTE	UNIDADES EXECUTORAS: UNIDADE DE PRONTO ATENDIMENTO SANTA LUZIA - CAPS - RT - CENTRAL DE AMBULÂNCIAS		NOME DA INSTITUIÇÃO: BIOGESP ASSOCIAÇÃO DE EXECUÇÃO E GESTÃO DE SERVIÇOS PUBLICOS E SOCIAIS				CONTRATO DE GESTÃO Nº. 383/2022
		SANTANDER - AGÊNCIA 123 - C/C 13.004570-6 (CONTA BANCÁRIA EXCLUSIVA PARA MOVIMENTAÇÃO DE RECURSOS DO CONTRATO DE GESTÃO Nº 383/2022)						
		Período de Competência: FEVEREIRO/2026 - Caixa: MARÇO/2026						
ITEM		CREDOR	CNPJ/CPF	NATUREZA DESPESA (PLANO DE TRABALHO)	DESCRIÇÃO DESPESA (PLANO DE TRABALHO)	TIT. CRÉDITO	DATA	VALOR

Ribeirão Pires, 20 de abril de 2026.

MARCO AURELIO NUNES DOS SANTOS
PRESIDENTE

RELAÇÕES DE FUNCIONÁRIOS

PRESTAÇÃO DE CONTAS 2025 - EXERCÍCIO 2025 | CONTRATO DE GESTÃO Nº 383/2022 | PROCESSO Nº 4514/2022 | EDITAL Nº 003/2022

BIOGESP - Asssociação de Gestão e Execução de Serviços Públicos e Sociais - CNPJ: 26.702.577/0001-39

Relação nominal dos empregados admitidos ou mantidos com recursos do contrato de gestão, indicando as funções, as datas de admissão e as datas de demissão (quando for o caso).

Drt	Nome	Nome do setor	Descrição da função	Admissão	Rescisão	Descrição do motivo de rescisão
1	ADILER JOSE DOS SANTOS	RT RIBEIRÃO PIRES/SP (CT 383/2022)	Cuidador(a)	10/08/2021		
1	ADRIANA APARECIDA CORREIA BARBOSA	UPA STA LUZIA - RP/SP (CT 383/2022)	Tecnico de Enfermagem	21/08/2021		
1	ADRIANA DELGADO	UPA STA LUZIA - RP/SP (CT 383/2022)	Tecnico de Enfermagem	10/08/2021		
1	ADRIANO ALVES DOS SANTOS	RT RIBEIRÃO PIRES/SP (CT 383/2022)	Cuidador(a)	02/02/2026		
1	ADRIANO DA SILVA CUSTODIO	UPA STA LUZIA - RP/SP (CT 383/2022)	Tec. Administrativo	20/03/2025		
1	ALICE BORGES BRAMANTI	RT RIBEIRÃO PIRES/SP (CT 383/2022)	Cuidador(a)	10/08/2021		
1	AMANDA DA ROCHA CHAGAS	UPA STA LUZIA - RP/SP (CT 383/2022)	Enfermeiro(a)	13/05/2023		
1	AMANDA OLIVIA DE CARVALHO MENEZES	RT RIBEIRÃO PIRES/SP (CT 383/2022)	Tecnico de Enfermagem	22/04/2025		
1	AMANDA SOARES DO CARMO	RT RIBEIRÃO PIRES/SP (CT 383/2022)	Cuidador(a)	02/04/2025	07/04/2026	Demissão sem justa causa com aviso prévio indenizado
1	AMARA CLEMENTE DA SILVA	UPA STA LUZIA - RP/SP (CT 383/2022)	Tecnico de Enfermagem	20/10/2021		
1	ANA CAROLINA LESCHICS SANTOS NASCIMENTO	CAPS AD RIBEIRÃO PIRES/SP (CT 383/2022)	Aux. Administrativo	18/11/2024		
1	ANA CLAUDIA PEREIRA DE CARVALHO	RT RIBEIRÃO PIRES/SP (CT 383/2022)	Tecnico de Enfermagem	09/10/2025		
1	ANA CRISTINA NUNES	RT RIBEIRÃO PIRES/SP (CT 383/2022)	Cuidador(a)	10/08/2021	04/05/2026	Demissão sem justa causa com aviso prévio indenizado
1	ANA GLAUCIA DE CAMPOS	UPA STA LUZIA - RP/SP (CT 383/2022)	Assistente Social	16/10/2025	06/02/2026	Demissão sem justa causa com aviso prévio indenizado
1	ANA PAULA COSTA	UPA STA LUZIA - RP/SP (CT 383/2022)	Tecnico de Enfermagem	02/10/2025		
1	ANA PAULA LEMES DOS SANTOS	CAPS II ADULTO - RP/SP (CT 383/2022)	Aux. Administrativo	01/10/2025	04/05/2026	Demissão sem justa causa com aviso prévio indenizado
1	ANDERSON MENEGATTO DE SALES	UPA STA LUZIA - RP/SP (CT 383/2022)	Motorista de Ambulancia	10/08/2021		
1	ANDREIA SANTOS DUARTE	RT RIBEIRÃO PIRES/SP (CT 383/2022)	Tecnico de Enfermagem	10/08/2021		
1	ANDRIELI PONTES GOMES	RT RIBEIRÃO PIRES/SP (CT 383/2022)	Tecnico de Enfermagem	10/08/2021		
1	ANGELINA SOARES DA SILVA	UPA STA LUZIA - RP/SP (CT 383/2022)	Tec. de Farmácia	10/08/2021		
1	APARECIDA DE ALMEIDA CORREIA	CAPS II ADULTO - RP/SP (CT 383/2022)	Oficineira	10/01/2024		
1	APARECIDA PRISCILA DA SILVA PEREIRA ALEIXO	CAPS II ADULTO - RP/SP (CT 383/2022)	Enfermeiro(a)	10/11/2022		
1	ARIANA ANTONIA GONCALVES DA SILVA	UPA STA LUZIA - RP/SP (CT 383/2022)	Enfermeiro(a)	16/10/2025		
1	ARIANE DOS SANTOS DUARTE	RT RIBEIRÃO PIRES/SP (CT 383/2022)	Cuidador(a)	10/08/2021		
1	BARBARA FERREIRA DA SILVA	UPA STA LUZIA - RP/SP (CT 383/2022)	Enfermeiro(a)	01/04/2023		
1	BIANCA LISBOA DA SILVA	UPA STA LUZIA - RP/SP (CT 383/2022)	Tecnico de Enfermagem	10/08/2021		
1	BRUNA DE MORAIS GAMA	UPA STA LUZIA - RP/SP (CT 383/2022)	Tecnico de Enfermagem	10/08/2021		
1	BRUNA FRANCIELE OLIVEIRA FREITAS DOS SANTOS	RT RIBEIRÃO PIRES/SP (CT 383/2022)	Cuidador(a)	02/09/2025		
1	BRUNA LAYNARA FELIX SILVA	CAPS I INFANTIL - RP/SP (CT 383/2022)	Aux de Serv. Gerais	04/12/2025	03/03/2026	Rescisão contrato experiência inic. empregador art. 479
1	BRUNO MAININE	UPA STA LUZIA - RP/SP (CT 383/2022)	Tecnico de Enfermagem	09/04/2024		
1	CARLA DE CAMPOS SOUZA	CAPS II ADULTO - RP/SP (CT 383/2022)	Assistente Social	10/08/2021		
1	CARLOS EDUARDO DE ARRUDA SILVA	CAPS RIBEIRÃO PIRES/SP (CT 383/2022)	Assistente Administrativo	20/10/2021		
1	CARMELUCIA GOES PEDREIRA	UPA STA LUZIA - RP/SP (CT 383/2022)	Tecnico de Enfermagem	07/04/2023		
1	CAROLINE BIANCA KORALEVSKI	RT RIBEIRÃO PIRES/SP (CT 383/2022)	Cuidador(a)	10/11/2025	07/04/2026	Demissão sem justa causa com aviso prévio indenizado
1	CATIA APARECIDA DOMINGOS MARCIONILHO SOUZA	CAPS AD RIBEIRÃO PIRES/SP (CT 383/2022)	Tecnico de Enfermagem	10/08/2021		
1	CATIA REGINA DOMINGUES	RT RIBEIRÃO PIRES/SP (CT 383/2022)	Cuidador (a)	20/06/2024		
1	CINTHIA SILVA MONTEIRO	CAPS II ADULTO - RP/SP (CT 383/2022)	Recepcionista	06/03/2025		
1	CINTIA CIBELE DOS SANTOS	RT RIBEIRÃO PIRES/SP (CT 383/2022)	Cuidador(a)	20/06/2024		
1	CINTIA SANTOS LIMA	UPA STA LUZIA - RP/SP (CT 383/2022)	Supervisor(a) de Recepcao	15/12/2023		
1	CLAUDETE PEREIRA DOS REIS	RT RIBEIRÃO PIRES/SP (CT 383/2022)	Tecnico de Enfermagem	06/02/2025		
1	CLAUDIMIR LOURENCO DE ALMEIDA	UPA STA LUZIA - RP/SP (CT 383/2022)	Motorista de Ambulancia	01/06/2024		
1	CLAUDINEI APARECIDO PRADO	UPA STA LUZIA - RP/SP (CT 383/2022)	Enfermeiro(a)	23/03/2022	03/03/2026	Demissão sem justa causa com aviso prévio indenizado
1	CRISTIANE APARECIDA DOS SANTOS COELHO	UPA STA LUZIA - RP/SP (CT 383/2022)	Tecnico de Enfermagem	10/08/2021		
1	DAIANE KELLY OLIVEIRA DA SILVA VEIGA	UPA STA LUZIA - RP/SP (CT 383/2022)	Tecnico de Enfermagem	22/10/2024		
1	DAIANE SANTANA BATISTA	CAPS RIBEIRÃO PIRES/SP (CT 383/2022)	Assistente Administrativo	10/08/2021		
1	DALCIONE DOMINGUES ROCHA	UPA STA LUZIA - RP/SP (CT 383/2022)	Tecnico de Enfermagem	10/08/2021		
1	DANIELE TALITA BARBOSA	UPA STA LUZIA - RP/SP (CT 383/2022)	Enfermeiro(a)	23/08/2024		
1	DANILA DA SILVA	UPA STA LUZIA - RP/SP (CT 383/2022)	Enfermeiro(a)	16/02/2026		
1	DANILO FERREIRA DOS SANTOS	UPA STA LUZIA - RP/SP (CT 383/2022)	Motorista de Ambulancia	19/12/2025	26/03/2026	Pedido de demissão com desconto de aviso prévio
1	DENIZE MOURA DA SILVA	RT RIBEIRÃO PIRES/SP (CT 383/2022)	Cuidador(a)	15/10/2025		

1	DIEGO DA SILVA	UPA STA LUZIA - RP/SP (CT 383/2022)	Supervisor(a) de Recepcao	23/12/2025	13/02/2026	Rescisão contrato experiência por iniciativa do empregado
1	DILMA CAMPOS FERREIRA	RT RIBEIRÃO PIRES/SP (CT 383/2022)	Tecnico de Enfermagem	10/08/2021		
1	DIRCEILDA DE SOUZA RABELLO	RT RIBEIRÃO PIRES/SP (CT 383/2022)	Cuidador(a)	09/12/2025		
1	DONIZETI TADEU DA SILVA	UPA STA LUZIA - RP/SP (CT 383/2022)	Tecnico de Enfermagem	10/08/2021		
1	EDER DE ASSIS	CAPS II ADULTO - RP/SP (CT 383/2022)	Educador (a) Fisico	23/03/2022		
1	EDILAINE APARECIDA CAVALARI	UPA STA LUZIA - RP/SP (CT 383/2022)	Enfermeiro(a)	21/08/2021		
1	EDNALDA HELENA DA SILVA	CAPS AD RIBEIRÃO PIRES/SP (CT 383/2022)	Aux. Serv. Gerais	20/09/2024		
1	EDNEIA REGINA PIRES FRANCISCO	UPA STA LUZIA - RP/SP (CT 383/2022)	Tecnico de Enfermagem	10/08/2021		
1	EDSON MARTINS DE OLIVEIRA	UPA STA LUZIA - RP/SP (CT 383/2022)	Tecnico em Radiologia	12/06/2023		
1	ELAINE CRISTINA CARVALHO	CAPS AD RIBEIRÃO PIRES/SP (CT 383/2022)	Assistente Social	09/10/2025		
1	ELAINE DA SILVA REIS OLIVEIRA	UPA STA LUZIA - RP/SP (CT 383/2022)	Tecnico de Enfermagem	22/12/2023		
1	ELETEIA LILIAN DA SILVA MORAES	UPA STA LUZIA - RP/SP (CT 383/2022)	Enfermeiro(a)	12/05/2022		
1	ELIANE APARECIDA DE LANA	UPA STA LUZIA - RP/SP (CT 383/2022)	Tecnico de Enfermagem	10/08/2021		
1	ELIETE DO CARMO DE PAULA	UPA STA LUZIA - RP/SP (CT 383/2022)	Tecnico de Enfermagem	10/08/2021		
1	ELISANDRA MENEZES SOARES	RT RIBEIRÃO PIRES/SP (CT 383/2022)	Cuidador(a)	10/08/2021		
1	ELISANGELA CHACON TERUEL	UPA STA LUZIA - RP/SP (CT 383/2022)	Supervisor de Enfermagem	20/12/2022		
1	ELVIS ALAN DE CARVALHO	RT RIBEIRÃO PIRES/SP (CT 383/2022)	Cuidador(a)	06/03/2025	08/04/2026	Demissão sem justa causa com aviso prévio indenizado
1	ERIKA CAMILLO CARACIO	CAPS II ADULTO - RP/SP (CT 383/2022)	Analista Administrativo	08/09/2025		
1	ERIKA MONIQUE MARTINS PRAXEDES	CAPS II ADULTO - RP/SP (CT 383/2022)	Tecnico de Enfermagem	17/06/2024		
1	ESTEFANO BETONI SZKLARSKI	UPA STA LUZIA - RP/SP (CT 383/2022)	Motorista de Ambulancia	21/05/2024		
1	FABIANA BEDIA DA SILVA LOPES	CAPS II ADULTO - RP/SP (CT 383/2022)	Coordenador (a) Administrativo	09/10/2025		
1	FABIANA DIAS DOS SANTOS SILVA	UPA STA LUZIA - RP/SP (CT 383/2022)	Tecnico de Enfermagem	18/11/2022		
1	FABIO FIORUCCI FILHO	CAPS II ADULTO - RP/SP (CT 383/2022)	Farmaceutico (a)	06/03/2025		
1	FATIMA GARCIA CONDE PIMENTEL	RT RIBEIRÃO PIRES/SP (CT 383/2022)	Cuidador(a)	11/11/2022	06/05/2026	Demissão sem justa causa com aviso prévio indenizado
1	FERNANDA DE SOUSA MOREIRA	CAPS II ADULTO - RP/SP (CT 383/2022)	Enfermeiro(a) Em Saude Mental	10/08/2021		
1	FERNANDA DIAS DE SOUZA	UPA STA LUZIA - RP/SP (CT 383/2022)	Tecnico de Enfermagem	10/08/2021		
1	FERNANDA FELIPPELLI	UPA STA LUZIA - RP/SP (CT 383/2022)	Tecnico de Enfermagem	10/08/2021		
1	FERNANDA VIEIRA LIMA	UPA STA LUZIA - RP/SP (CT 383/2022)	Tecnico de Enfermagem	22/01/2026		
1	FERNANDO FORTINE	UPA STA LUZIA - RP/SP (CT 383/2022)	Enfermeiro(a)	10/08/2021		
1	FRANCIELE OLIVEIRA DA SILVA MARIANO	RT RIBEIRÃO PIRES/SP (CT 383/2022)	Cuidador(a)	02/09/2025		
1	FRANCILEIDE LIMA DAMASCENO DA SILVA	UPA STA LUZIA - RP/SP (CT 383/2022)	Tecnico de Enfermagem	21/08/2021		
1	FRANCISCA ARAUJO DE PAULA	UPA STA LUZIA - RP/SP (CT 383/2022)	Tecnico de Enfermagem	11/07/2023		
1	FRANCISCA NUNES SILVA DOS SANTOS	RT RIBEIRÃO PIRES/SP (CT 383/2022)	Cuidador(a)	10/08/2021		
1	FRANCYELLE ALVES CELIO	UPA STA LUZIA - RP/SP (CT 383/2022)	Tec. de Farmácia	17/08/2023		
1	GABRIELA ALVES DA SILVA	RT RIBEIRÃO PIRES/SP (CT 383/2022)	Cuidador(a)	01/09/2025	04/02/2026	Demissão sem justa causa com aviso prévio indenizado
1	GABRIELA DIAS DA SILVA	RT RIBEIRÃO PIRES/SP (CT 383/2022)	Cuidador(a)	19/07/2024		
1	GEOVANNA GOMES ARMAGNI	CAPS II ADULTO - RP/SP (CT 383/2022)	Psicologo(a)	01/12/2022		
1	GEOVANNA LIMA PINHEIRO GUIMARAES	UPA STA LUZIA - RP/SP (CT 383/2022)	Aux. Administrativo	18/08/2023		
1	GIOVANA FERREIRA FRANCISCO	CAPS II ADULTO - RP/SP (CT 383/2022)	Tec. de Farmácia	01/04/2025		
1	GIOVANNA COLOMBO CARRARA	UPA STA LUZIA - RP/SP (CT 383/2022)	Recepcionista	01/01/2024		
1	GISELLE BARBOSA SOUZA	CAPS I INFANTIL - RP/SP (CT 383/2022)	Psicologo(a)	21/11/2022		
1	GLAUCIA ALMEIDA JARDIM	CAPS I INFANTIL - RP/SP (CT 383/2022)	Tecnico de Enfermagem	10/08/2021		
1	GRAZIELA SAMARA DIAS DA SILVA	RT RIBEIRÃO PIRES/SP (CT 383/2022)	Cuidador(a)	22/01/2025		
1	HELLEN RAMOS MARINHO	UPA STA LUZIA - RP/SP (CT 383/2022)	Supervisor de Enfermagem	18/03/2023		
1	ISABELA MIRIS DA SILVA	UPA STA LUZIA - RP/SP (CT 383/2022)	Nutricionista	10/08/2021		
1	IVONETE BATISTA DA SILVA DE SOUZA	CAPS I INFANTIL - RP/SP (CT 383/2022)	Aux. de Limpeza - Folguista	22/03/2023		
1	JANDIRA DE OLIVEIRA SILVA	UPA STA LUZIA - RP/SP (CT 383/2022)	Tecnico de Enfermagem	10/08/2021		
1	JAQUELINE EVANGELISTA MIRANDA	UPA STA LUZIA - RP/SP (CT 383/2022)	Tecnico de Enfermagem	10/08/2021		
1	JEANES DOS SANTOS DUARTE	RT RIBEIRÃO PIRES/SP (CT 383/2022)	Cuidador(a)	10/08/2021		
1	JEFFERSON KAIQUE FERREIRA DA SILVA	RT RIBEIRÃO PIRES/SP (CT 383/2022)	Cuidador(a)	06/05/2025		
1	JENIFFER CORREIA DOS SANTOS	RT RIBEIRÃO PIRES/SP (CT 383/2022)	Cuidador(a)	05/05/2025		
1	JONES FARIA DA SILVA	CAPS II ADULTO - RP/SP (CT 383/2022)	Psicologo(a)	04/04/2025	20/02/2026	Demissão sem justa causa com aviso prévio indenizado
1	JOSE CARLOS DOS REIS	UPA STA LUZIA - RP/SP (CT 383/2022)	Motorista de Ambulancia	03/03/2023		
1	JOSIMEIRE MONTEIRO DE SOUSA	UPA STA LUZIA - RP/SP (CT 383/2022)	Tecnico de Enfermagem	10/08/2021		
1	JOYCE COSMO DE CARVALHO	UPA STA LUZIA - RP/SP (CT 383/2022)	Tecnico de Enfermagem	17/01/2025		
1	JUCIELLY OLIVEIRA ROSA	CAPS RIBEIRÃO PIRES/SP (CT 383/2022)	Supervisor Tecnico	19/08/2024		
1	JULIA OLIVEIRA BEZERRA SILVA	UPA STA LUZIA - RP/SP (CT 383/2022)	Tecnico de Enfermagem	10/08/2021		
1	JULIANA APARECIDA CARDOSO MEIRA	RT RIBEIRÃO PIRES/SP (CT 383/2022)	Cuidador(a)	10/08/2021		

1	JULIANA CORREIA DE MATOS	UPA STA LUZIA - RP/SP (CT 383/2022)	Tecnico de Enfermagem	21/08/2021		
1	JULIANA DA CONCEICAO FREITAS BEATRIZ	UPA STA LUZIA - RP/SP (CT 383/2022)	Tecnico de Enfermagem	11/11/2022		
1	JULIANA MARIA COSTA GONCALVES DE ANDRADE	UPA STA LUZIA - RP/SP (CT 383/2022)	Tecnico de Enfermagem	21/08/2021		
1	JUNIOR CORREA ALMEIDA MATOS	UPA STA LUZIA - RP/SP (CT 383/2022)	Tecnico de Enfermagem	17/11/2025		
1	JUREMA DOS SANTOS DA SILVA	UPA STA LUZIA - RP/SP (CT 383/2022)	Enfermeiro(a)	22/11/2022		
1	KAIQUE ALVES GUIMARAES	CAPS II ADULTO - RP/SP (CT 383/2022)	Motorista	19/12/2023		
1	KAIQUE ARAUJO TEIXEIRA	UPA STA LUZIA - RP/SP (CT 383/2022)	Tecnico(a) em Radiologia	22/05/2023		
1	KAMILLY RODRIGUES DA SILVA	CAPS I INFANTIL - RP/SP (CT 383/2022)	Enfermeiro(a)	16/05/2025		
1	KAREN ALYNE ROCHA	UPA STA LUZIA - RP/SP (CT 383/2022)	Tecnico de Enfermagem	26/03/2024		
1	KAREN KAORI ONISHI DE PAULA	UPA STA LUZIA - RP/SP (CT 383/2022)	Tec. de Farmácia	21/01/2022		
1	KARINA APARECIDA DE ALMEIDA	UPA STA LUZIA - RP/SP (CT 383/2022)	Assist. de Coordenação	05/06/2025		
1	KARINE PEREIRA BARBOSA	RT RIBEIRÃO PIRES/SP (CT 383/2022)	Cuidador(a)	06/02/2025		
1	KATIA CIRLENE PAGEL SILVA	RT RIBEIRÃO PIRES/SP (CT 383/2022)	Cuidador(a)	03/11/2025		
1	KATIA REGINA DE ALMEIDA BONNO CARVALHO	RT RIBEIRÃO PIRES/SP (CT 383/2022)	Cuidador(a)	10/08/2021		
1	KAUE DA SILVA PEREIRA DO NASCIMENTO	CAPS AD RIBEIRÃO PIRES/SP (CT 383/2022)	Enfermeiro(a)	01/12/2025		
1	KELLI CRISTINA COSTA GALDINO	UPA STA LUZIA - RP/SP (CT 383/2022)	Tecnico de Enfermagem	18/06/2024		
1	KELLY CRISTINA DOS SANTOS	UPA STA LUZIA - RP/SP (CT 383/2022)	Recepcionista	18/02/2025		
1	KELLY MURIEL BERBER	UPA STA LUZIA - RP/SP (CT 383/2022)	Tec. de Farmácia	11/09/2021		
1	KELLY PEREIRA CABRAL	CAPS II ADULTO - RP/SP (CT 383/2022)	Psicologo(a)	02/10/2025		
1	KETLEM DE CASTRO ASAD	UPA STA LUZIA - RP/SP (CT 383/2022)	Tecnico de Enfermagem	10/08/2021		
1	KEZIA CAMPOS DE SENA	RT RIBEIRÃO PIRES/SP (CT 383/2022)	Tecnico de Enfermagem	01/01/2022		
1	KIMBERLLY MARQUES ALVES	UPA STA LUZIA - RP/SP (CT 383/2022)	Tecnico de Enfermagem	01/03/2024		
1	LAIANE VITORIA DE CARVALHO	UPA STA LUZIA - RP/SP (CT 383/2022)	Tecnico de Enfermagem	02/02/2026		
1	LAURA RITA CANO SANCHEZ	UPA STA LUZIA - RP/SP (CT 383/2022)	Tecnico de Enfermagem	10/08/2021		
1	LETICIA DOS SANTOS CARVALHO	RT RIBEIRÃO PIRES/SP (CT 383/2022)	Cuidador(a)	06/11/2025		
1	LIDIA DA CONCEICAO SANTOS VEREDIANO	RT RIBEIRÃO PIRES/SP (CT 383/2022)	Cuidador(a)	03/02/2025	07/04/2026	Demissão sem justa causa com aviso prévio indenizado
1	LIVIA VITORINO DE CAMPOS	CAPS AD RIBEIRÃO PIRES/SP (CT 383/2022)	Recepcionista	16/04/2025		
1	LUCIA SILVA DO NASCIMENTO	UPA STA LUZIA - RP/SP (CT 383/2022)	Tecnico de Enfermagem	11/05/2023		
1	LUCIANA PEREIRA PIRES	CAPS II ADULTO - RP/SP (CT 383/2022)	Aux. Administrativo	20/10/2025		
1	LUCIANA SANTI	UPA STA LUZIA - RP/SP (CT 383/2022)	Enfermeiro(a)	19/08/2021		
1	LUCIANO DE LIMA DOS SANTOS	UPA STA LUZIA - RP/SP (CT 383/2022)	Motorista de Ambulancia	09/06/2025		
1	LUCINEIA DE SOUSA DELMONDES	RT RIBEIRÃO PIRES/SP (CT 383/2022)	Cuidador(a)	15/10/2025		
1	LUZIA BORGES ESTEVAM LIMA	CAPS I INFANTIL - RP/SP (CT 383/2022)	Tecnico de Enfermagem	01/12/2025	28/02/2026	Rescisão contrato experiência inic. empregador art. 479
1	MARCELO VENICIO DA SILVA SANTO	CAPS II ADULTO - RP/SP (CT 383/2022)	Motorista	03/02/2025		
1	MARCIA DE ALMEIDA CORREIA	RT RIBEIRÃO PIRES/SP (CT 383/2022)	Cuidador(a)	22/11/2022		
1	MARCIA HELENA ALVES SILVEIRA	UPA STA LUZIA - RP/SP (CT 383/2022)	Tecnico de Enfermagem	10/08/2021		
1	MARCONDES BELARMINO GOMES	UPA STA LUZIA - RP/SP (CT 383/2022)	Motorista de Ambulancia	08/10/2022		
1	MARGARETH NUNES ANTONIO ODASAKI	RT RIBEIRÃO PIRES/SP (CT 383/2022)	Tecnico de Enfermagem	16/10/2025		
1	MARIA APARECIDA DE SOUZA MEDEIROS FEITOSA	UPA STA LUZIA - RP/SP (CT 383/2022)	Tecnico de Enfermagem	10/08/2021		
1	MARIA APARECIDA NOBRE NUNES DA SILVA	UPA STA LUZIA - RP/SP (CT 383/2022)	Tecnico de Enfermagem	11/09/2025		
1	MARIA CRISTINA DE ARAUJO OLIMPO DE SOUZA	CAPS I INFANTIL - RP/SP (CT 383/2022)	Assistente Social	01/06/2023		
1	MARIA DA PAIXAO SANTOS	RT RIBEIRÃO PIRES/SP (CT 383/2022)	Cuidador(a)	10/08/2021	10/03/2026	Demissão sem justa causa com aviso prévio indenizado
1	MARIA DAS NEVES FERREIRA DOS SANTOS SILVA	RT RIBEIRÃO PIRES/SP (CT 383/2022)	Cuidador(a)	10/08/2021		
1	MARIA DE DEUS PEREIRA PRIMO	CAPS I INFANTIL - RP/SP (CT 383/2022)	Aux. de Limpeza	09/04/2025		
1	MARIA DO SOCORRO DA SILVA NUNES	RT RIBEIRÃO PIRES/SP (CT 383/2022)	Cuidador(a)	10/08/2021		
1	MARIA ESTELA DA CRUZ BERBER	RT RIBEIRÃO PIRES/SP (CT 383/2022)	Cuidador(a)	10/08/2021		
1	MARIA EUNICE DA SILVA RIBEIRO	RT RIBEIRÃO PIRES/SP (CT 383/2022)	Cuidador(a)	10/08/2021		
1	MARIA GABRIELA GUERRELHAS	UPA STA LUZIA - RP/SP (CT 383/2022)	Tecnico(a) em Radiologia	10/08/2021		
1	MARIA HELENA PONTES DOS SANTOS	RT RIBEIRÃO PIRES/SP (CT 383/2022)	Cuidador(a)	10/08/2021		
1	MARIA IRACILDA BERNARDO CANDIDO	RT RIBEIRÃO PIRES/SP (CT 383/2022)	Cuidador(a)	10/08/2021		
1	MARIA ISABELLA ALVES PATERNA	UPA STA LUZIA - RP/SP (CT 383/2022)	Enfermeiro(a)	04/06/2025	06/02/2026	Pedido de demissão com desconto de aviso prévio
1	MARIA JOSE ADRIANO	UPA STA LUZIA - RP/SP (CT 383/2022)	Supervisor(a) de Recepcao	02/03/2024		
1	MARIA JOSE DE LIMA SANTOS	UPA STA LUZIA - RP/SP (CT 383/2022)	Tecnico de Enfermagem	10/08/2021		
1	MARIA NILDA DE SOUSA	RT RIBEIRÃO PIRES/SP (CT 383/2022)	Cuidador(a)	07/05/2023		
1	MARIA SANTIAGO DE ALMEIDA	RT RIBEIRÃO PIRES/SP (CT 383/2022)	Cuidador(a)	10/08/2021		
1	MARIANA CLEMENTE	CAPS RIBEIRÃO PIRES/SP (CT 383/2022)	Supervisor Tecnico	01/04/2025		
1	MARIANA MIRANDA DE MATOS	UPA STA LUZIA - RP/SP (CT 383/2022)	Tecnico de Enfermagem	07/05/2024		
1	MARINEIDE GONCALVES MARTINS	UPA STA LUZIA - RP/SP (CT 383/2022)	Tecnico de Enfermagem	10/08/2021		

1	MARINES JULIA ROSARIO DE LIRA	UPA STA LUZIA - RP/SP (CT 383/2022)	Tecnico de Enfermagem	18/04/2024		
1	MARINILDE VIEIRA DE SOUZA	CAPS I INFANTIL - RP/SP (CT 383/2022)	Assistente Administrativo	21/01/2026		
1	MARISA OLAVO PEREIRA	UPA STA LUZIA - RP/SP (CT 383/2022)	Motorista de Ambulancia	11/10/2022		
1	MARJORIE MAYARA VITALINO CRUZ	CAPS II ADULTO - RP/SP (CT 383/2022)	Analista Administrativo	05/06/2023		
1	MAURICEIA DA SILVA XAVIER	CAPS II ADULTO - RP/SP (CT 383/2022)	Oficineira	25/08/2023		
1	MAURILZA MENDES PIO	CAPS II ADULTO - RP/SP (CT 383/2022)	Tecnico de Enfermagem	10/11/2022		
1	MEIRE APARECIDA DE OLIVEIRA	RT RIBEIRÃO PIRES/SP (CT 383/2022)	Cuidador(a)	10/08/2021	09/03/2026	Demissão sem justa causa com aviso prévio indenizado
1	MONIQUE DOREA DE PAULA	UPA STA LUZIA - RP/SP (CT 383/2022)	Recepcionista	15/05/2025		
1	MURILO LEITE DA SILVA	UPA STA LUZIA - RP/SP (CT 383/2022)	Tecnico de Enfermagem	10/08/2021		
1	NATALIA IRIS VOGA COSTA	RT RIBEIRÃO PIRES/SP (CT 383/2022)	Cuidador(a)	01/08/2023		
1	NAYARA MARTINS THEODORO	RT RIBEIRÃO PIRES/SP (CT 383/2022)	Cuidador(a)	19/02/2026		
1	NICOLLY FRANKE DE OLIVEIRA CAMARA NONATO	UPA STA LUZIA - RP/SP (CT 383/2022)	Recepcionista	09/10/2025		
1	NOEMI FONSECA DA SILVA	RT RIBEIRÃO PIRES/SP (CT 383/2022)	Cuidador(a)	10/08/2021		
1	NORBERTO DE OLIVEIRA	UPA STA LUZIA - RP/SP (CT 383/2022)	Motorista de Ambulancia	10/08/2021		
1	NUBIA MARI NASCIMENTO SILVA	UPA STA LUZIA - RP/SP (CT 383/2022)	Enfermeiro(a)	10/08/2021		
1	PAMELLA RAPHAELA DE SOUZA MACIEL	UPA STA LUZIA - RP/SP (CT 383/2022)	Recepcionista	15/10/2025		
1	PATRICIA CARINA FERNANDES DA SILVA	UPA STA LUZIA - RP/SP (CT 383/2022)	Tecnico de Enfermagem	10/08/2021		
1	PATRICIA CONDE PIMENTEL	CAPS AD RIBEIRÃO PIRES/SP (CT 383/2022)	Psicologo(a)	24/09/2021		
1	PATRICIA DE CAMPOS	UPA STA LUZIA - RP/SP (CT 383/2022)	Tecnico de Enfermagem	01/08/2024		
1	PAULA FRANCINETE BEZERRA DA SILVA MORAES	CAPS I INFANTIL - RP/SP (CT 383/2022)	Psicologo(a)	10/08/2021		
1	PAULA OLIVEIRA SANTOS	UPA STA LUZIA - RP/SP (CT 383/2022)	Farmaceutico (a)	10/11/2022		
1	PAULO ROGERIO PELINSON	UPA STA LUZIA - RP/SP (CT 383/2022)	Motorista de Ambulancia	10/08/2021		
1	PIERA CRISTINE APARECIDA VERNI DA CRUZ	RT RIBEIRÃO PIRES/SP (CT 383/2022)	Cuidador(a)	06/06/2024		
1	PRISCILA CARDOSO VIDA	UPA STA LUZIA - RP/SP (CT 383/2022)	Recepcionista	10/08/2021		
1	PRISCILA DE OLIVEIRA SILVA	CAPS II ADULTO - RP/SP (CT 383/2022)	Psicologo(a)	25/08/2023	04/05/2026	Demissão sem justa causa com aviso prévio indenizado
1	QUEZIA FERREIRA	CAPS I INFANTIL - RP/SP (CT 383/2022)	Aux. Administrativo	18/06/2025		
1	REGIANE PACHECO DA SILVA BATISTA	CAPS II ADULTO - RP/SP (CT 383/2022)	Aux. Administrativo	14/01/2025		
1	RENATA CRISTINA ROCHA GUERRA	CAPS I INFANTIL - RP/SP (CT 383/2022)	Psicologo(a)	10/11/2022		
1	RENATA JESUS DE SOUZA	UPA STA LUZIA - RP/SP (CT 383/2022)	Tecnico(a) em Radiologia	26/06/2023		
1	RITA DE CASSIA DE SOUZA	UPA STA LUZIA - RP/SP (CT 383/2022)	Tecnico de Enfermagem	10/04/2024		
1	RITA DE CASSIA MELO MARCONDES	UPA STA LUZIA - RP/SP (CT 383/2022)	Tecnico de Enfermagem	21/10/2021		
1	RIZIA CAVALCANTE BATISTA DE SOUSA	UPA STA LUZIA - RP/SP (CT 383/2022)	Tecnico de Enfermagem	12/11/2022		
1	ROGERIO DA SILVA	UPA STA LUZIA - RP/SP (CT 383/2022)	Tecnico de Enfermagem	16/06/2023		
1	ROSA ELAINE RICCETTO	UPA STA LUZIA - RP/SP (CT 383/2022)	Tecnico de Enfermagem	21/06/2023		
1	ROSALINA APARECIDA CARDOSO	RT RIBEIRÃO PIRES/SP (CT 383/2022)	Cuidador(a)	10/08/2021		
1	ROSELI MAIA	RT RIBEIRÃO PIRES/SP (CT 383/2022)	Cuidador(a)	10/08/2021		
1	ROSELI TAVARES GUEDES	UPA STA LUZIA - RP/SP (CT 383/2022)	Recepcionista	23/10/2025		
1	ROSEMARY DA SILVA SANTOS MARINHO	UPA STA LUZIA - RP/SP (CT 383/2022)	Tecnico de Enfermagem	21/08/2021		
1	ROSEMEIRE APARECIDA ROSA	RT RIBEIRÃO PIRES/SP (CT 383/2022)	Cuidador(a)	10/08/2021		
1	ROSEMEIRE TEIXEIRA ADRIANO DA SILVA	RT RIBEIRÃO PIRES/SP (CT 383/2022)	Cuidador(a)	14/03/2023		
1	ROUZEIMARY LINS DE CARVALHO	UPA STA LUZIA - RP/SP (CT 383/2022)	Tecnico de Enfermagem	10/08/2021		
1	RUTE SOARES MORENO TEIXEIRA	UPA STA LUZIA - RP/SP (CT 383/2022)	Coordenador (a) Enfermagem	10/08/2021		
1	SAMARA DAIANA DE SOUZA SIQUEIRA	RT RIBEIRÃO PIRES/SP (CT 383/2022)	Cuidador(a)	10/08/2021		
1	SARAH KRISLLEY FIDELES DE SOUZA	UPA STA LUZIA - RP/SP (CT 383/2022)	Tecnico de Enfermagem	02/10/2025		
1	SEBASTIANA DA SILVA SANTOS	CAPS II ADULTO - RP/SP (CT 383/2022)	Aux. de Limpeza - Folguista	10/08/2021		
1	SHEILA WOLF GOMES	RT RIBEIRÃO PIRES/SP (CT 383/2022)	Cuidador(a)	10/08/2021		
1	SHIRLEY DE JESUS SANTOS	UPA STA LUZIA - RP/SP (CT 383/2022)	Tecnico de Enfermagem	01/12/2021		
1	SIDNEY SOUSA DA SILVA	CAPS II ADULTO - RP/SP (CT 383/2022)	Tecnico de Enfermagem	22/01/2025		
1	SIGRID MOLINARI BRAGA	UPA STA LUZIA - RP/SP (CT 383/2022)	Enfermeiro(a)	10/08/2021		
1	SILVANA LINARES COSTA	UPA STA LUZIA - RP/SP (CT 383/2022)	Recepcionista	07/05/2025		
1	SILVANEIDE FRANCISCA DA SILVA	UPA STA LUZIA - RP/SP (CT 383/2022)	Aux. Administrativo	05/08/2024		
1	SILVIA ALMEIDA DOS SANTOS	UPA STA LUZIA - RP/SP (CT 383/2022)	Recepcionista	02/03/2024		
1	SILVIA HELENA ROLIM	RT RIBEIRÃO PIRES/SP (CT 383/2022)	Cuidador(a)	15/01/2026		
1	SILVIA LUIZA DA SILVA	CAPS II ADULTO - RP/SP (CT 383/2022)	Assistente Social	22/04/2025		
1	SIMONE ALVES DE ARAUJO RIBEIRO	UPA STA LUZIA - RP/SP (CT 383/2022)	Enfermeiro(a)	23/01/2024		
1	SIMONE APARECIDA DA SILVA	UPA STA LUZIA - RP/SP (CT 383/2022)	Tecnico de Enfermagem	02/05/2023		
1	SIMONE ARAUJO DE OLIVEIRA	RT RIBEIRÃO PIRES/SP (CT 383/2022)	Cuidador(a)	04/02/2025		
1	SIMONE MORAIS RODRIGUES	RT RIBEIRÃO PIRES/SP (CT 383/2022)	Cuidador(a)	10/08/2021		

1	SIMONE SILVA QUEIROZ	UPA STA LUZIA - RP/SP (CT 383/2022)	Enfermeiro(a)	25/01/2023		
1	SIRLEI DOS SANTOS	CAPS I INFANTIL - RP/SP (CT 383/2022)	Oficineira	03/01/2024		
1	SOLANGE VIEIRA VILAR MADUREIRA	CAPS II ADULTO - RP/SP (CT 383/2022)	Assist. de Coordenação	10/08/2021		
1	SORAIA DE ARAUJO PINHEIRO PEREIRA	UPA STA LUZIA - RP/SP (CT 383/2022)	Supervisor(a) de Recepcao	10/08/2021		
1	SUELEN RODRIGUES DE OLIVEIRA CUNHA	UPA STA LUZIA - RP/SP (CT 383/2022)	Gerente Geral	11/02/2026		
1	SUELI GOMES SILVA	UPA STA LUZIA - RP/SP (CT 383/2022)	Enfermeiro(a)	12/02/2026		
1	TALITA MORANDI BRITO	CAPS RIBEIRÃO PIRES/SP (CT 383/2022)	Assistente de Recursos	06/06/2022		
1	TAMARA DA SILVA SOUZA	UPA STA LUZIA - RP/SP (CT 383/2022)	Recepcionista	05/12/2025		
1	TAMARA DOS SANTOS OLIVEIRA	CAPS II ADULTO - RP/SP (CT 383/2022)	Aux. Serv. Gerais	01/02/2023		
1	TAMIRES BEZERRA	CAPS I INFANTIL - RP/SP (CT 383/2022)	Recepcionista	06/06/2024		
1	TAMIRES DA SILVA SANTOS	RT RIBEIRÃO PIRES/SP (CT 383/2022)	Cuidador(a)	10/08/2021		
1	TANIA MARIA DE MENESES	UPA STA LUZIA - RP/SP (CT 383/2022)	Tec. de Farmácia	13/11/2024		
1	TANIA REGINA FRANCICO	RT RIBEIRÃO PIRES/SP (CT 383/2022)	Cuidador(a)	16/02/2026		
1	TANIA REGINA RIPOLI	UPA STA LUZIA - RP/SP (CT 383/2022)	Recepcionista	07/04/2025		
1	TANIA VERNI	RT RIBEIRÃO PIRES/SP (CT 383/2022)	Cuidador(a)	10/08/2021		
1	TATIANE ROSA DE MOURA	UPA STA LUZIA - RP/SP (CT 383/2022)	Tecnico de Enfermagem	10/08/2021		
1	TERESA CRISTINA DOS SANTOS OLIVEIRA	RT RIBEIRÃO PIRES/SP (CT 383/2022)	Cuidador(a)	10/08/2021		
1	TEREZA DE SOUZA TEIXEIRA	UPA STA LUZIA - RP/SP (CT 383/2022)	Tecnico de Enfermagem	10/08/2021		
1	THALITA SILVA DE ANDRADE	UPA STA LUZIA - RP/SP (CT 383/2022)	Tecnico de Enfermagem	10/08/2021		
1	THIAGO GONCALVES GAMA SANTOS	UPA STA LUZIA - RP/SP (CT 383/2022)	Motorista de Ambulancia	28/07/2024		
1	TIAGO RODRIGUES SAMPAIO	UPA STA LUZIA - RP/SP (CT 383/2022)	Motorista	15/10/2025		
1	VALDENICE DE SANTANA DO NASCIMENTO	UPA STA LUZIA - RP/SP (CT 383/2022)	Enfermeiro(a)	15/03/2024		
1	VALDIRENE DE SOUZA CARVALHO AGUIAR	UPA STA LUZIA - RP/SP (CT 383/2022)	Coordenador (a) Administrativo	15/06/2023		
1	VALERIA APARECIDA ALVES DE SOUZA	RT RIBEIRÃO PIRES/SP (CT 383/2022)	Cuidador(a)	06/02/2025		
1	VALERIA CRISTIANE DA SILVA	UPA STA LUZIA - RP/SP (CT 383/2022)	Tecnico de Enfermagem	12/02/2026		
1	VALTER BONI FERREIRA	UPA STA LUZIA - RP/SP (CT 383/2022)	Enfermeiro(a)	10/08/2021		
1	VANESSA CAVALCANTE DE OLIVEIRA GONCALVES	RT RIBEIRÃO PIRES/SP (CT 383/2022)	Cuidador(a)	01/09/2025		
1	VANESSA KATHERINE SILVA MARTIN	RT RIBEIRÃO PIRES/SP (CT 383/2022)	Cuidador(a)	06/05/2025		
1	VANESSIA MARIA DA SILVA	RT RIBEIRÃO PIRES/SP (CT 383/2022)	Tecnico de Enfermagem	07/11/2025		
1	VERLANIA PEREIRA DE FRANCA SILVA	UPA STA LUZIA - RP/SP (CT 383/2022)	Tecnico de Enfermagem	18/02/2025		
1	VERONICA VALERIA CAVALCANTE	UPA STA LUZIA - RP/SP (CT 383/2022)	Tecnico de Enfermagem	18/04/2024		
1	VICTORIA CRISTINA MOSELLI GOMES DA SILVA	RT RIBEIRÃO PIRES/SP (CT 383/2022)	Nutricionista	10/08/2021		
1	VICTORIA HEPP ZANELLA	UPA STA LUZIA - RP/SP (CT 383/2022)	Supervisor de Enfermagem	18/11/2021		
1	VINICIUS AGRA SODRE DOS SANTOS	UPA STA LUZIA - RP/SP (CT 383/2022)	Enfermeiro(a)	22/01/2026		
1	VINICIUS CARVALHO DE ALMEIDA	UPA STA LUZIA - RP/SP (CT 383/2022)	Tecnico de Enfermagem	10/08/2021		
1	VIVIANE GOMES DA SILVA	UPA STA LUZIA - RP/SP (CT 383/2022)	Tecnico de Enfermagem	10/08/2021		
1	WILSON CARLOS GROPO	UPA STA LUZIA - RP/SP (CT 383/2022)	Motorista de Ambulancia	09/12/2025	11/03/2026	Pedido de demissão com desconto de aviso prévio
1	YOHANNA ROSA PEREIRA	UPA STA LUZIA - RP/SP (CT 383/2022)	Tecnico de Enfermagem	08/03/2023		

BIOGESP - Asssociação de Gestão e Execução de Serviços Públicos e Sociais - CNPJ: 26.702.577/0001-39							
CONTRATO DE GESTÃO Nº 383/2022							
Tabela de Cargos, Salários e Benefícios dos empregados.							
Unidade	**Cargo**	**Salário**	**Benefício (Vale Alimentação)**	**Insalubridade**	**Benefício (Vale Transporte)**	**Benefício (Auxílio Creche)**	**Justificativa**
CAPS	Analista Administrativo	R$ 3.000,00	R$ 200,00	20% - R$303,60	Sim	R$ 306,38	De acordo com a Consolidação das Leis do Trabalho (CLT), o período máximo de concessão do auxílio creche é até 05 anos, 29 dias e 12 meses.
CAPS	Assistente Administrativo	R$ 2.600,00	R$ 200,00	20% - R$303,60	Sim	R$ 306,38	De acordo com a Consolidação das Leis do Trabalho (CLT), o período máximo de concessão do auxílio creche é até 05 anos, 29 dias e 12 meses.
CAPS	Assistente De Recursos	R$ 2.500,00	R$ 200,00	20% - R$303,60	Sim	R$ 306,38	De acordo com a Consolidação das Leis do Trabalho (CLT), o período máximo de concessão do auxílio creche é até 05 anos, 29 dias e 12 meses.
CAPS	Assistente Social	R$ 3.200,00	R$ 200,00	20% - R$303,60	Sim	R$ 306,38	De acordo com a Consolidação das Leis do Trabalho (CLT), o período máximo de concessão do auxílio creche é até 05 anos, 29 dias e 12 meses.
CAPS	Auxiliar Administrativo	R$ 1.800,00	R$ 200,00	20% - R$303,60	Sim	R$ 306,38	De acordo com a Consolidação das Leis do Trabalho (CLT), o período máximo de concessão do auxílio creche é até 05 anos, 29 dias e 12 meses.
CAPS	Auxiliar De Serviços Gerais	R$ 1.500,00	R$ 200,00	20% - R$303,60	Sim	R$ 306,38	De acordo com a Consolidação das Leis do Trabalho (CLT), o período máximo de concessão do auxílio creche é até 05 anos, 29 dias e 12 meses.
CAPS	Educador Fisico	R$ 2.604,34	R$ 200,00	20% - R$303,60	Sim	R$ 306,38	De acordo com a Consolidação das Leis do Trabalho (CLT), o período máximo de concessão do auxílio creche é até 05 anos, 29 dias e 12 meses.
CAPS	Enfermeira	R$ 3.900,00	R$ 200,00	20% - R$303,60	Sim	R$ 306,38	De acordo com a Consolidação das Leis do Trabalho (CLT), o período máximo de concessão do auxílio creche é até 05 anos, 29 dias e 12 meses.
CAPS	Enfermeira	R$ 4.286,87	R$ 200,00	20% - R$303,60	Sim	R$ 306,38	De acordo com a Consolidação das Leis do Trabalho (CLT), o período máximo de concessão do auxílio creche é até 05 anos, 29 dias e 12 meses.
CAPS	Enfermeira Em Saúde Mental	R$ 5.000,00	R$ 200,00	20% - R$303,60	Sim	R$ 306,38	De acordo com a Consolidação das Leis do Trabalho (CLT), o período máximo de concessão do auxílio creche é até 05 anos, 29 dias e 12 meses.
CAPS	Farmaceutico	R$ 3.900,00	R$ 200,00	20% - R$303,60	Sim	R$ 306,38	De acordo com a Consolidação das Leis do Trabalho (CLT), o período máximo de concessão do auxílio creche é até 05 anos, 29 dias e 12 meses.
CAPS	Motorista	R$ 1.900,00	R$ 200,00	20% - R$303,60	Sim	R$ 306,38	De acordo com a Consolidação das Leis do Trabalho (CLT), o período máximo de concessão do auxílio creche é até 05 anos, 29 dias e 12 meses.
CAPS	Oficineiro	R$ 1.500,00	R$ 200,00	20% - R$303,60	Sim	R$ 306,38	De acordo com a Consolidação das Leis do Trabalho (CLT), o período máximo de concessão do auxílio creche é até 05 anos, 29 dias e 12 meses.
CAPS	Psicologo	R$ 3.200,00	R$ 200,00	20% - R$303,60	Sim	R$ 306,38	De acordo com a Consolidação das Leis do Trabalho (CLT), o período máximo de concessão do auxílio creche é até 05 anos, 29 dias e 12 meses.
CAPS	Psicologo	R$ 3.205,69	R$ 200,00	20% - R$303,60	Sim	R$ 306,38	De acordo com a Consolidação das Leis do Trabalho (CLT), o período máximo de concessão do auxílio creche é até 05 anos, 29 dias e 12 meses.
CAPS	Recepcionista	R$ 1.716,00	R$ 200,00	20% - R$303,60	Sim	R$ 306,38	De acordo com a Consolidação das Leis do Trabalho (CLT), o período máximo de concessão do auxílio creche é até 05 anos, 29 dias e 12 meses.
CAPS	Supervisor Técnico	R$ 3.000,00	R$ 200,00	20% - R$303,60	Sim	R$ 306,38	De acordo com a Consolidação das Leis do Trabalho (CLT), o período máximo de concessão do auxílio creche é até 05 anos, 29 dias e 12 meses.
CAPS	Técnica de Farmacia	R$ 2.300,00	R$ 200,00	20% - R$303,60	Sim	R$ 306,38	De acordo com a Consolidação das Leis do Trabalho (CLT), o período máximo de concessão do auxílio creche é até 05 anos, 29 dias e 12 meses.
CAPS	Tecnico de Enfermagem	R$ 2.300,00	R$ 200,00	20% - R$303,60	Sim	R$ 306,38	De acordo com a Consolidação das Leis do Trabalho (CLT), o período máximo de concessão do auxílio creche é até 05 anos, 29 dias e 12 meses.
CAPS	Terapeuta Ocupacional	R$ 3.655,28	R$ 200,00	20% - R$303,60	Sim	R$ 306,38	De acordo com a Consolidação das Leis do Trabalho (CLT), o período máximo de concessão do auxílio creche é até 05 anos, 29 dias e 12 meses.
RT	Cuidador	R$ 1.500,00	R$ 200,00	20% - R$303,60	Sim	R$ 306,38	De acordo com a Consolidação das Leis do Trabalho (CLT), o período máximo de concessão do auxílio creche é até 05 anos, 29 dias e 12 meses.
RT	Nutricionista	R$ 3.650,00	R$ 200,00	20% - R$303,60	Sim	R$ 306,38	De acordo com a Consolidação das Leis do Trabalho (CLT), o período máximo de concessão do auxílio creche é até 05 anos, 29 dias e 12 meses.
RT	Técnico de Enfermagem	R$ 2.300,00	R$ 200,00	20% - R$303,60	Sim	R$ 306,38	De acordo com a Consolidação das Leis do Trabalho (CLT), o período máximo de concessão do auxílio creche é até 05 anos, 29 dias e 12 meses.
UPA	Assistente Administrativo	R$ 2.600,00	R$ 200,00	20% - R$303,60	Sim	R$ 306,38	De acordo com a Consolidação das Leis do Trabalho (CLT), o período máximo de concessão do auxílio creche é até 05 anos, 29 dias e 12 meses.
UPA	Auxiliar Administrativo	R$ 1.966,92	R$ 200,00	20% - R$303,60	Sim	R$ 306,38	De acordo com a Consolidação das Leis do Trabalho (CLT), o período máximo de concessão do auxílio creche é até 05 anos, 29 dias e 12 meses.
UPA	Coordenador Administrativo	R$ 6.000,00	R$ 200,00	20% - R$303,60	Sim	R$ 306,38	De acordo com a Consolidação das Leis do Trabalho (CLT), o período máximo de concessão do auxílio creche é até 05 anos, 29 dias e 12 meses.
UPA	Enfermeiro Rt	R$ 5.000,00	R$ 200,00	20% - R$303,60	Sim	R$ 306,38	De acordo com a Consolidação das Leis do Trabalho (CLT), o período máximo de concessão do auxílio creche é até 05 anos, 29 dias e 12 meses.
UPA	Enfermeira	R$ 3.900,00	R$ 200,00	20% - R$303,60	Sim	R$ 306,38	De acordo com a Consolidação das Leis do Trabalho (CLT), o período máximo de concessão do auxílio creche é até 05 anos, 29 dias e 12 meses.
UPA	Motorista de Ambulancia	R$ 1.900,00	R$ 200,00	20% - R$303,60	Sim	R$ 306,38	De acordo com a Consolidação das Leis do Trabalho (CLT), o período máximo de concessão do auxílio creche é até 05 anos, 29 dias e 12 meses.
UPA	Nutricionista	R$ 3.650,00	R$ 200,00	20% - R$303,60	Sim	R$ 306,38	De acordo com a Consolidação das Leis do Trabalho (CLT), o período máximo de concessão do auxílio creche é até 05 anos, 29 dias e 12 meses.
UPA	Recepcionista	R$ 1.550,00	R$ 200,00	20% - R$303,60	Sim	R$ 306,38	De acordo com a Consolidação das Leis do Trabalho (CLT), o período máximo de concessão do auxílio creche é até 05 anos, 29 dias e 12 meses.
UPA	Supervisor de Enfermagem	R$ 4.290,00	R$ 200,00	20% - R$303,60	Sim	R$ 306,38	De acordo com a Consolidação das Leis do Trabalho (CLT), o período máximo de concessão do auxílio creche é até 05 anos, 29 dias e 12 meses.
UPA	Supervisor de Recepção	R$ 1.705,00	R$ 200,00	20% - R$303,60	Sim	R$ 306,38	De acordo com a Consolidação das Leis do Trabalho (CLT), o período máximo de concessão do auxílio creche é até 05 anos, 29 dias e 12 meses.
UPA	Técnica de Farmacia	R$ 2.300,00	R$ 200,00	20% - R$303,60	Sim	R$ 306,38	De acordo com a Consolidação das Leis do Trabalho (CLT), o período máximo de concessão do auxílio creche é até 05 anos, 29 dias e 12 meses.
UPA	Técnico Administrativo	R$ 2.600,00	R$ 200,00	20% - R$303,60	Sim	R$ 306,38	De acordo com a Consolidação das Leis do Trabalho (CLT), o período máximo de concessão do auxílio creche é até 05 anos, 29 dias e 12 meses.
UPA	Tecnico de Enfermagem	R$ 2.300,00	R$ 200,00	20% - R$303,60	Sim	R$ 306,38	De acordo com a Consolidação das Leis do Trabalho (CLT), o período máximo de concessão do auxílio creche é até 05 anos, 29 dias e 12 meses.
UPA	Tecnico em Radiologia	R$ 2.300,00	R$ 200,00	80% - R$1.214,40	Sim	R$ 306,38	De acordo com a Consolidação das Leis do Trabalho (CLT), o período máximo de concessão do auxílio creche é até 05 anos, 29 dias e 12 meses.
Benefício conforme previsão na Convenção Coletiva de Trabalho.							
Fica assegurado aos empregados lotados no período da noite, adicional noturno equivalente a 40% (quarenta por cento) a incidir sobre o valor da hora diurna, para o trabalho realizado das 22:00h de um dia até 5:00h do dia seguinte.							

BIOGESP - Asssociação de Gestão e Execução de Serviços Públicos e Sociais - CNPJ: 26.702.577/0001-39			
CONTRATO DE GESTÃO Nº 383/2022 | PROCESSO Nº			
Quadro de Vagas			
Cargo	**Nº Previsto**	**Nº Realizado**	**Justificativa**
CAPS E RT			
ANALISTA ADMINISTRATIVO	**2**	1	
ASSISTENTE ADMINISTRATIVO	**4**	4	
ASSISTENTE DE RECURSOS	**0**	1	
ASSISTENTE DE MANUTENÇÃO	**1**	0	
ASSISTENTE SOCIAL	**4**	3	
AUXILIAR ADMINSITRATIVO	**4**	5	
AUXILIAR DE SERVIÇOS GERAIS	**6**	6	
CUIDADOR DIURNO	**33**	30	
CUIDADO NOTURNO	**30**	28	
EDUCADOR FÍSICO	**1**	1	
ENFERMEIRO DIURNO	**2**	3	
ENFERMEIRO EM SAÚDE MENTAL	**1**	1	
FARMACÊUTICO	**1**	0	
FONOAUDIÓLOGA	**1**	0	
MOTORISTA	**1**	2	
NUTRICIONISTA	**1**	1	
OFICINEIRO	**3**	2	
PSICÓLOGO	**8**	8	
RECEPCIONISTA	**3**	2	
SUPERVISOR DE ENFERMAGEM	**1**	0	
SUPERVISOR TÉCNICO	**3**	2	
TÉCNICO ENFERMAGEM DIURNO	**15**	12	
TÉCNICO DE FARMÁCIA DIURNO	**1**	1	
TERAPEUTA OCUPACIONAL	**3**	1	
TOTAL GLOBAL	**129**	**114**	

BIOGESP - Asssociação de Gestão e Execução de Serviços Públicos e Sociais - CNPJ: 26.702.577/0001-39			
CONTRATO DE GESTÃO Nº 383/2022 | PROCESSO Nº			
Quadro de Vagas			
Cargo	**Nº Previsto**	**Nº Realizado**	**Justificativa**
UPA			
GERENTE GERAL	**1**	0	
ASSISTENTE ADMINISTRATIVO	**0**	0	
AUXILIAR ADMINISTRATIVO	**3**	2	
COORDENADOR ADMINISTRATIVO	**1**	1	
COORDENADOR DE ENFERMAGEM	**1**	1	
ASSISTENTE SOCIAL	**1**	0	
ENFERMEIRO (RT)	**1**	1	
ENFERMEIRO DIURNO	**10**	11	
ENFERMEIRO NOTURNO	**8**	8	
FARMACÊUTICO	**1**	0	
MOTORISTA DIURNO	**9**	8	
MOTORISTA NOTURNO	**4**	4	
NUTRICIONISTA	**1**	1	
RECEPCIONISTA DIURNO	**6**	8	
RECEPCIONISTA FOLGUISTA	**1**	1	
RECEPCIONISTA NOTURNO	**4**	1	
SUPERVISOR DE RECEPÇÃO DIURNO	**2**	2	
SUPERVISOR DE RECEPÇÃO NOTURNO	**2**	2	
SUPERVISOR ENFERMAGEM DIURNO	**2**	2	
SUPERVISOR ENFERMAGEM NOTURNO	**2**	2	
TÉCNICO ADMINISTRATIVO	**1**	1	
TÉCNICO DE ENFERMAGEM DIURNO	**36**	39	
TÉCNICO DE ENFERMAGEM NOTURNO	**32**	26	
TÉCNICO DE FARMÁCIA DIURNO	**2**	2	
TÉCNICO DE FARMÁCIA FOLGUISTA	**1**	1	
TÉCNICO DE FARMÁCIA NOTURNO	**2**	2	
TECNICO EM RADIOLOGIA	**4**	4	
SUPERVISOR DE RADIOLOGIA	**1**	0	
TÉCNICO DE GESSO	**2**	0	
TOTAL GLOBAL	**141**	130	

Centro/Tomador: 10 - CAPS I INFANTIL

		Situação		Atestado empresa			Afastamento		
Código	Nome	Código	Descrição	Data inicial	Dias atestado	Data fim	Data inicial	Dias atestado	Data fim
627	GLAUCIA ALMEIDA JARDIM	12	Doença não relacionada ao trabalho				05/02/2026		

Total de afastamentos no centro/tomador: 1 **Total dias atestado no centro/tomador: 0** **Total dias afast. no centro/tomador: 0**

Resumo de totais da empresa

Totais no centro/tomador: 10- CAPS I INFANTIL

Total afastamentos:	1	Total dias atestado no centro/tomador:	0	Total dias afast. no centro/tomador:	0
Total de afastamentos no período:	**1**	**Total dias atestado no período:**	**0**	**Total dias afastamento no período:**	**0**

Empresa: 866 - BIOGESP - ASSOCIACAO DE GESTAO E EXECUCAO DE SERVICOS PUBLICOS E SOCIAIS

São Paulo/SP - CNPJ:26.702.577/0001-39

Movimentação: Demissões				
Código	**Nome**	**Admissão**	***Tipo**	**Rescisão**
3773	JONES FARIA DA SILVA	04/04/2025	A	20/02/2026
3895	LUZIA BORGES ESTEVAM LIMA	01/12/2025	A	28/02/2026

Total de:	**Admissões**	**Demissões**
	0	2

*** A = Admissão**
*** T = Transferência de entrada**

Centro/Tomador: 2 - RT RIBEIRÃO

		Situação		Atestado empresa			Afastamento		
Código	Nome	Código	Descrição	Data inicial	Dias atestado	Data fim	Data inicial	Dias atestado	Data fim
3744	ELVIS ALAN DE CARVALHO	12	Doença não relacionada ao trabalho				08/02/2026		

Total de afastamentos no centro/tomador: 1 **Total dias atestado no centro/tomador: 0** **Total dias afast. no centro/tomador: 0**

Resumo de totais da empresa

Totais no centro/tomador: 2- RT RIBEIRÃO

Total afastamentos:	1	Total dias atestado no centro/tomador:	0	Total dias afast. no centro/tomador:	0
Total de afastamentos no período:	**1**	**Total dias atestado no período:**	**0**	**Total dias afastamento no período:**	**0**

Empresa: 866 - BIOGESP - ASSOCIACAO DE GESTAO E EXECUCAO DE SERVICOS PUBLICOS E SOCIAIS São Paulo/SP - CNPJ:26.702.577/0001-39

Movimentação: Admissões

Código	Nome	Admissão	*Tipo	Rescisão
3913	ADRIANO ALVES DOS SANTOS	02/02/2026	A	
3924	TANIA REGINA FRANCICO	16/02/2026	A	
3925	NAYARA MARTINS THEODORO	19/02/2026	A	

Total de:	Admissões	Demissões
	3	0

*** A = Admissão**
*** T = Transferência de entrada**

Empresa: 866 - BIOGESP - ASSOCIACAO DE GESTAO E EXECUCAO DE SERVICOS PUBLICOS E SOCIAIS

São Paulo/SP - CNPJ:26.702.577/0001-39

Movimentação: Demissões				
Código	**Nome**	**Admissão**	***Tipo**	**Rescisão**
3853	GABRIELA ALVES DA SILVA	01/09/2025	A	04/02/2026

Total de:	**Admissões**	**Demissões**
	0	1

*** A = Admissão**
*** T = Transferência de entrada**

Empresa: 866 - BIOGESP - ASSOCIACAO DE GESTAO E EXECUCAO DE SERVICOS PUBLICOS E SOCIAIS São Paulo/SP - CNPJ:26.702.577/0001-39

Centro/Tomador: 5 - UPA RIBEIRÃO - STA LUZIA

		Situação		Atestado empresa			Afastamento		
Código	Nome	Código	Descrição	Data inicial	Dias atestado	Data fim	Data inicial	Dias atestado	Data fim
3004	FABIANA DIAS DOS SANTOS SILVA	12	Doença não relacionada ao trabalho	23/01/2026	15	06/02/2026	07/02/2026	20	26/02/2026
3478	GIOVANNA COLOMBO CARRARA	71	Licença maternidade pago pela empresa				31/12/2025	120	29/04/2026
621	JANDIRA DE OLIVEIRA SILVA	12	Doença não relacionada ao trabalho	10/01/2026	15	24/01/2026	25/01/2026		
552	MARCIA HELENA ALVES SILVEIRA	12	Doença não relacionada ao trabalho				23/02/2026		
561	MARIA JOSE DE LIMA SANTOS	12	Doença não relacionada ao trabalho	19/12/2024	15	02/01/2025	03/01/2025		
638	NUBIA MARI NASCIMENTO SILVA	89	Suspensão Temporária				07/02/2026		
607	VALTER BONI FERREIRA	12	Doença não relacionada ao trabalho				16/01/2026		

Total de afastamentos no centro/tomador: 7 **Total dias atestado no centro/tomador: 45** **Total dias afast. no centro/tomador: 140**

Resumo de totais da empresa

Totais no centro/tomador: 5- UPA RIBEIRÃO - STA LUZIA

Total afastamentos:	7	Total dias atestado no centro/tomador:	45	Total dias afast. no centro/tomador:	140
Total de afastamentos no período:	**7**	**Total dias atestado no período:**	**45**	**Total dias afastamento no período:**	**140**

Empresa: 866 - BIOGESP - ASSOCIACAO DE GESTAO E EXECUCAO DE SERVICOS PUBLICOS E SOCIAIS

São Paulo/SP - CNPJ:26.702.577/0001-39

Movimentação: Admissões

Código	Nome	Admissão	*Tipo	Rescisão
3923	DANILA DA SILVA	16/02/2026	A	
3914	LAIANE VITORIA DE CARVALHO	02/02/2026	A	
3919	SUELEN RODRIGUES DE OLIVEIRA CUNHA	11/02/2026	A	
3921	SUELI GOMES SILVA	12/02/2026	A	
3920	VALERIA CRISTIANE DA SILVA	12/02/2026	A	

Total de:	Admissões	Demissões
	5	0

*** A = Admissão**
*** T = Transferência de entrada**

Empresa: 866 - BIOGESP - ASSOCIACAO DE GESTAO E EXECUCAO DE SERVICOS PUBLICOS E SOCIAIS

São Paulo/SP - CNPJ:26.702.577/0001-39

Movimentação: Demissões				
Código	**Nome**	**Admissão**	***Tipo**	**Rescisão**
3882	ANA GLAUCIA DE CAMPOS	16/10/2025	A	06/02/2026
3907	DIEGO DA SILVA	23/12/2025	A	13/02/2026
3908	LUIZ CARLOS DA SILVA	15/01/2026	A	28/02/2026
3807	MARIA ISABELLA ALVES PATERNA	04/06/2025	A	06/02/2026

Total de:	**Admissões**	**Demissões**
	0	4

*** A = Admissão**
*** T = Transferência de entrada**

Acompanhamento de vencimento de férias

Empresa: 866 - BIOGESP - ASSOCIACAO DE GESTAO E EXECUCAO DE SERVICOS PUBLICOS E SOCIAIS

São Paulo/SP - CNPJ:26.702.577/0001-39

Demonstra quantidade de dias de direito de férias que o colaborador possui até competencia 02/2026.

Data: 04/03/2026

Centro de custo: 12 - CAPS RIBEIRÃO

Cod.	Nome do colaborador	Dias de direito	Referente Período Aquisitivo	Deverá gozar as férias entre o período	Prazo final p/ iniciar as férias sem gerar dobro
2852	TALITA MORANDI BRITO	30,00	06/06/2024 a 05/06/2025	06/06/2025 a 05/06/2026	07/05/2026
2852	TALITA MORANDI BRITO	22,50	06/06/2025 a 05/06/2026	06/06/2026 a 28/05/2027	
668	DAIANE SANTANA BATISTA	30,00	10/08/2024 a 09/08/2025	10/08/2025 a 09/08/2026	06/07/2026
668	DAIANE SANTANA BATISTA	17,50	10/08/2025 a 09/08/2026	10/08/2026 a 27/07/2027	
3643	JUCIELLY OLIVEIRA ROSA	30,00	19/08/2024 a 18/08/2025	19/08/2025 a 18/08/2026	20/07/2026
3643	JUCIELLY OLIVEIRA ROSA	15,00	19/08/2025 a 18/08/2026	19/08/2026 a 03/08/2027	
3766	MARIANA CLEMENTE	27,50	01/04/2025 a 31/03/2026	01/04/2026 a 28/03/2027	
2361	CARLOS EDUARDO DE ARRUDA SILVA	10,00	20/10/2025 a 19/10/2026	20/10/2026 a 29/09/2027	

Acompanhamento de vencimento de férias

Empresa: 866 - BIOGESP - ASSOCIACAO DE GESTAO E EXECUCAO DE SERVICOS PUBLICOS E SOCIAIS

São Paulo/SP - CNPJ:26.702.577/0001-39

Demonstra quantidade de dias de direito de férias que o colaborador possui até competencia 02/2026.

Data: 04/03/2026

Centro de custo: 11 - CAPS II ADULTO

Cod.	Nome do colaborador	Dias de direito	Referente Período Aquisitivo	Deverá gozar as férias entre o período	Prazo final p/ iniciar as férias sem gerar dobro
3610	ERIKA MONIQUE MARTINS PRAXEDES	0,00	17/06/2024 a 16/06/2025	17/06/2025 a 16/06/2026	17/06/2026
3610	ERIKA MONIQUE MARTINS PRAXEDES	20,00	17/06/2025 a 16/06/2026	17/06/2026 a 06/06/2027	
541	FERNANDA DE SOUSA MOREIRA	30,00	10/08/2024 a 09/08/2025	10/08/2025 a 09/08/2026	06/07/2026
541	FERNANDA DE SOUSA MOREIRA	17,50	10/08/2025 a 09/08/2026	10/08/2026 a 27/07/2027	
633	SEBASTIANA DA SILVA SANTOS	30,00	10/08/2024 a 09/08/2025	10/08/2025 a 09/08/2026	06/07/2026
633	SEBASTIANA DA SILVA SANTOS	17,50	10/08/2025 a 09/08/2026	10/08/2026 a 27/07/2027	
645	CARLA DE CAMPOS SOUZA	30,00	10/08/2024 a 09/08/2025	10/08/2025 a 09/08/2026	06/07/2026
645	CARLA DE CAMPOS SOUZA	17,50	10/08/2025 a 09/08/2026	10/08/2026 a 27/07/2027	
3390	PRISCILA DE OLIVEIRA SILVA	30,00	25/08/2024 a 24/08/2025	25/08/2025 a 24/08/2026	23/07/2026
3390	PRISCILA DE OLIVEIRA SILVA	15,00	25/08/2025 a 24/08/2026	25/08/2026 a 09/08/2027	
2989	MAURILZA MENDES PIO	30,00	10/11/2024 a 09/11/2025	10/11/2025 a 09/11/2026	08/10/2026
2989	MAURILZA MENDES PIO	10,00	10/11/2025 a 09/11/2026	10/11/2026 a 20/10/2027	
2992	APARECIDA PRISCILA DA SILVA PEREIRA ALEIXO	30,00	10/11/2024 a 09/11/2025	10/11/2025 a 09/11/2026	08/10/2026
2992	APARECIDA PRISCILA DA SILVA PEREIRA ALEIXO	10,00	10/11/2025 a 09/11/2026	10/11/2026 a 20/10/2027	
3019	GEOVANNA GOMES ARMAGNI	30,00	01/12/2024 a 30/11/2025	01/12/2025 a 30/11/2026	29/10/2026
3019	GEOVANNA GOMES ARMAGNI	7,50	01/12/2025 a 30/11/2026	01/12/2026 a 07/11/2027	
3473	KAIQUE ALVES GUIMARAES	30,00	19/12/2024 a 18/12/2025	19/12/2025 a 18/12/2026	17/11/2026
3473	KAIQUE ALVES GUIMARAES	5,00	19/12/2025 a 18/12/2026	19/12/2026 a 23/11/2027	
3487	APARECIDA DE ALMEIDA CORREIA	30,00	10/01/2025 a 09/01/2026	10/01/2026 a 09/01/2027	10/12/2026
3487	APARECIDA DE ALMEIDA CORREIA	5,00	10/01/2026 a 09/01/2027	10/01/2027 a 15/12/2027	
3717	REGIANE PACHECO DA SILVA BATISTA	30,00	14/01/2025 a 13/01/2026	14/01/2026 a 13/01/2027	15/12/2026
3717	REGIANE PACHECO DA SILVA BATISTA	5,00	14/01/2026 a 13/01/2027	14/01/2027 a 19/12/2027	
3719	SIDNEY SOUSA DA SILVA	30,00	22/01/2025 a 21/01/2026	22/01/2026 a 21/01/2027	22/12/2026
3719	SIDNEY SOUSA DA SILVA	2,50	22/01/2026 a 21/01/2027	22/01/2027 a 24/12/2027	
3069	TAMARA DOS SANTOS OLIVEIRA	0,00	01/02/2025 a 31/01/2026	01/02/2026 a 31/01/2027	01/02/2027
3069	TAMARA DOS SANTOS OLIVEIRA	2,50	01/02/2026 a 31/01/2027	01/02/2027 a 03/01/2028	
3722	MARCELO VENICIO DA SILVA SANTO	30,00	03/02/2025 a 02/02/2026	03/02/2026 a 02/02/2027	
3722	MARCELO VENICIO DA SILVA SANTO	2,50	03/02/2026 a 02/02/2027	03/02/2027 a 05/01/2028	
3743	CINTHIA SILVA MONTEIRO	30,00	06/03/2025 a 05/03/2026	06/03/2026 a 05/03/2027	
3745	FABIO FIORUCCI FILHO	30,00	06/03/2025 a 05/03/2026	06/03/2026 a 05/03/2027	
2688	EDER DE ASSIS	27,50	23/03/2025 a 22/03/2026	23/03/2026 a 19/03/2027	
3765	GIOVANA FERREIRA FRANCISCO	27,50	01/04/2025 a 31/03/2026	01/04/2026 a 28/03/2027	
3773	JONES FARIA DA SILVA	27,50	04/04/2025 a 03/04/2026	04/04/2026 a 31/03/2027	
3782	SILVIA LUIZA DA SILVA	25,00	22/04/2025 a 21/04/2026	22/04/2026 a 16/04/2027	
1708	MARJORIE MAYARA VITALINO CRUZ	22,50	05/06/2025 a 04/06/2026	05/06/2026 a 27/05/2027	
635	SOLANGE VIEIRA VILAR MADUREIRA	17,50	10/08/2025 a 09/08/2026	10/08/2026 a 27/07/2027	
3387	MAURICEIA DA SILVA XAVIER	15,00	25/08/2025 a 24/08/2026	25/08/2026 a 09/08/2027	
3861	ERIKA CAMILLO CARACIO	15,00	08/09/2025 a 07/09/2026	08/09/2026 a 23/08/2027	
3866	ANA PAULA LEMES DOS SANTOS	12,50	01/10/2025 a 30/09/2026	01/10/2026 a 12/09/2027	
3868	KELLY PEREIRA CABRAL	12,50	02/10/2025 a 01/10/2026	02/10/2026 a 13/09/2027	

Centro de custo: 11 - CAPS II ADULTO

Cod.	Nome do colaborador	Dias de direito	Referente Período Aquisitivo	Deverá gozar as férias entre o período	Prazo final p/ iniciar as férias sem gerar dobro
3872	FABIANA BEDIA DA SILVA LOPES	12,50	09/10/2025 a 08/10/2026	09/10/2026 a 20/09/2027	
3883	LUCIANA PEREIRA PIRES	10,00	20/10/2025 a 19/10/2026	20/10/2026 a 29/09/2027	

Acompanhamento de vencimento de férias

Empresa: 866 - BIOGESP - ASSOCIACAO DE GESTAO E EXECUCAO DE SERVICOS PUBLICOS E SOCIAIS

São Paulo/SP - CNPJ:26.702.577/0001-39

Demonstra quantidade de dias de direito de férias que o colaborador possui até competencia 02/2026.

Data: 04/03/2026

Centro de custo: 10 - CAPS I INFANTIL

Cod.	Nome do colaborador	Dias de direito	Referente Período Aquisitivo	Deverá gozar as férias entre o período	Prazo final p/ iniciar as férias sem gerar dobro
627	GLAUCIA ALMEIDA JARDIM	30,00	10/08/2024 a 09/08/2025	10/08/2025 a 02/09/2026	04/08/2026
627	GLAUCIA ALMEIDA JARDIM	17,50	10/08/2025 a 09/08/2026	10/08/2026 a 27/07/2027	
643	PAULA FRANCINETE BEZERRA DA SILVA MORAES	30,00	10/08/2024 a 09/08/2025	10/08/2025 a 09/08/2026	06/07/2026
643	PAULA FRANCINETE BEZERRA DA SILVA MORAES	17,50	10/08/2025 a 09/08/2026	10/08/2026 a 27/07/2027	
2991	RENATA CRISTINA ROCHA GUERRA	30,00	10/11/2024 a 09/11/2025	10/11/2025 a 09/11/2026	08/10/2026
2991	RENATA CRISTINA ROCHA GUERRA	10,00	10/11/2025 a 09/11/2026	10/11/2026 a 20/10/2027	
3009	GISELLE BARBOSA SOUZA	30,00	21/11/2024 a 20/11/2025	21/11/2025 a 20/11/2026	22/10/2026
3009	GISELLE BARBOSA SOUZA	7,50	21/11/2025 a 20/11/2026	21/11/2026 a 28/10/2027	
3481	SIRLEI DOS SANTOS	30,00	03/01/2025 a 02/01/2026	03/01/2026 a 02/01/2027	03/12/2026
3481	SIRLEI DOS SANTOS	5,00	03/01/2026 a 02/01/2027	03/01/2027 a 08/12/2027	
3170	IVONETE BATISTA DA SILVA DE SOUZA	27,50	22/03/2025 a 21/03/2026	22/03/2026 a 18/03/2027	
3775	MARIA DE DEUS PEREIRA PRIMO	27,50	09/04/2025 a 08/04/2026	09/04/2026 a 05/04/2027	
3800	KAMILLY RODRIGUES DA SILVA	22,50	16/05/2025 a 15/05/2026	16/05/2026 a 07/05/2027	
3288	MARIA CRISTINA DE ARAUJO OLIMPO DE SOUZA	22,50	01/06/2025 a 31/05/2026	01/06/2026 a 23/05/2027	
3602	TAMIRES BEZERRA	22,50	06/06/2025 a 05/06/2026	06/06/2026 a 28/05/2027	
3828	QUEZIA FERREIRA	20,00	18/06/2025 a 17/06/2026	18/06/2026 a 07/06/2027	
3895	LUZIA BORGES ESTEVAM LIMA	7,50	01/12/2025 a 30/11/2026	01/12/2026 a 07/11/2027	
3899	BRUNA LAYNARA FELIX SILVA	7,50	04/12/2025 a 03/12/2026	04/12/2026 a 10/11/2027	
3910	MARINILDE VIEIRA DE SOUZA	2,50	21/01/2026 a 20/01/2027	21/01/2027 a 23/12/2027	

Acompanhamento de vencimento de férias

Empresa: 866 - BIOGESP - ASSOCIACAO DE GESTAO E EXECUCAO DE SERVICOS PUBLICOS E SOCIAIS

São Paulo/SP - CNPJ:26.702.577/0001-39

Demonstra quantidade de dias de direito de férias que o colaborador possui até competencia 02/2026.

Data: 04/03/2026

Centro de custo: 6 - CAPS AD RIBEIRÃO

Cod.	Nome do colaborador	Dias de direito	Referente Período Aquisitivo	Deverá gozar as férias entre o período	Prazo final p/ iniciar as férias sem gerar dobro
533	CATIA APARECIDA DOMINGOS MARCIONILHO SOUZA	30,00	10/08/2024 a 09/08/2025	10/08/2025 a 09/08/2026	06/07/2026
533	CATIA APARECIDA DOMINGOS MARCIONILHO SOUZA	17,50	10/08/2025 a 09/08/2026	10/08/2026 a 27/07/2027	
3673	EDNALDA HELENA DA SILVA	30,00	20/09/2024 a 19/09/2025	20/09/2025 a 19/09/2026	20/08/2026
3673	EDNALDA HELENA DA SILVA	12,50	20/09/2025 a 19/09/2026	20/09/2026 a 01/09/2027	
2349	PATRICIA CONDE PIMENTEL	0,00	24/09/2024 a 23/09/2025	24/09/2025 a 23/09/2026	24/09/2026
2349	PATRICIA CONDE PIMENTEL	12,50	24/09/2025 a 23/09/2026	24/09/2026 a 05/09/2027	
3780	LIVIA VITORINO DE CAMPOS	25,00	16/04/2025 a 15/04/2026	16/04/2026 a 10/04/2027	
3871	ELAINE CRISTINA CARVALHO	12,50	09/10/2025 a 08/10/2026	09/10/2026 a 20/09/2027	
3697	ANA CAROLINA LESCHICS SANTOS NASCIMENTO	7,50	18/11/2025 a 17/11/2026	18/11/2026 a 25/10/2027	
3894	KAUE DA SILVA PEREIRA DO NASCIMENTO	7,50	01/12/2025 a 30/11/2026	01/12/2026 a 07/11/2027	

Acompanhamento de vencimento de férias

Empresa: 866 - BIOGESP - ASSOCIACAO DE GESTAO E EXECUCAO DE SERVICOS PUBLICOS E SOCIAIS

São Paulo/SP - CNPJ:26.702.577/0001-39

Demonstra quantidade de dias de direito de férias que o colaborador possui até competencia 02/2026.

Data: 04/03/2026

Centro de custo: 2 - RT RIBEIRÃO

Cod.	Nome do colaborador	Dias de direito	Referente Período Aquisitivo	Deverá gozar as férias entre o período	Prazo final p/ iniciar as férias sem gerar dobro
3012	MARCIA DE ALMEIDA CORREIA	30,00	22/11/2023 a 21/11/2024	22/11/2024 a 28/02/2027	30/01/2027
3626	GABRIELA DIAS DA SILVA	30,00	19/07/2024 a 18/07/2025	19/07/2025 a 18/07/2026	19/06/2026
3626	GABRIELA DIAS DA SILVA	17,50	19/07/2025 a 18/07/2026	19/07/2026 a 05/07/2027	
3364	NATALIA IRIS VOGA COSTA	30,00	01/08/2024 a 31/07/2025	01/08/2025 a 31/07/2026	02/07/2026
3364	NATALIA IRIS VOGA COSTA	17,50	01/08/2025 a 31/07/2026	01/08/2026 a 18/07/2027	
546	ELISANDRA MENEZES SOARES	0,00	10/08/2024 a 09/08/2025	10/08/2025 a 09/08/2026	10/08/2026
546	ELISANDRA MENEZES SOARES	17,50	10/08/2025 a 09/08/2026	10/08/2026 a 27/07/2027	
548	FRANCISCA NUNES SILVA DOS SANTOS	0,00	10/08/2024 a 09/08/2025	10/08/2025 a 09/08/2026	10/08/2026
548	FRANCISCA NUNES SILVA DOS SANTOS	17,50	10/08/2025 a 09/08/2026	10/08/2026 a 27/07/2027	
559	ALICE BORGES BRAMANTI	30,00	10/08/2024 a 09/08/2025	10/08/2025 a 09/08/2026	11/07/2026
559	ALICE BORGES BRAMANTI	17,50	10/08/2025 a 09/08/2026	10/08/2026 a 27/07/2027	
569	MARIA ESTELA DA CRUZ BERBER	30,00	10/08/2024 a 09/08/2025	10/08/2025 a 09/08/2026	11/07/2026
569	MARIA ESTELA DA CRUZ BERBER	17,50	10/08/2025 a 09/08/2026	10/08/2026 a 27/07/2027	
579	MARIA EUNICE DA SILVA RIBEIRO	30,00	10/08/2024 a 09/08/2025	10/08/2025 a 09/08/2026	11/07/2026
579	MARIA EUNICE DA SILVA RIBEIRO	17,50	10/08/2025 a 09/08/2026	10/08/2026 a 27/07/2027	
592	MARIA DA PAIXAO SANTOS	30,00	10/08/2024 a 09/08/2025	10/08/2025 a 09/08/2026	11/07/2026
592	MARIA DA PAIXAO SANTOS	17,50	10/08/2025 a 09/08/2026	10/08/2026 a 27/07/2027	
596	ROSALINA APARECIDA CARDOSO	0,00	10/08/2024 a 09/08/2025	10/08/2025 a 09/08/2026	10/08/2026
596	ROSALINA APARECIDA CARDOSO	17,50	10/08/2025 a 09/08/2026	10/08/2026 a 27/07/2027	
602	ROSELI MAIA	0,00	10/08/2024 a 09/08/2025	10/08/2025 a 09/08/2026	10/08/2026
602	ROSELI MAIA	17,50	10/08/2025 a 09/08/2026	10/08/2026 a 27/07/2027	
603	MARIA DO SOCORRO DA SILVA NUNES	30,00	10/08/2024 a 09/08/2025	10/08/2025 a 09/08/2026	11/07/2026
603	MARIA DO SOCORRO DA SILVA NUNES	17,50	10/08/2025 a 09/08/2026	10/08/2026 a 27/07/2027	
606	TERESA CRISTINA DOS SANTOS OLIVEIRA	30,00	10/08/2024 a 09/08/2025	10/08/2025 a 09/08/2026	11/07/2026
606	TERESA CRISTINA DOS SANTOS OLIVEIRA	17,50	10/08/2025 a 09/08/2026	10/08/2026 a 27/07/2027	
610	ANDREIA SANTOS DUARTE	0,00	10/08/2024 a 09/08/2025	10/08/2025 a 09/08/2026	10/08/2026
610	ANDREIA SANTOS DUARTE	17,50	10/08/2025 a 09/08/2026	10/08/2026 a 27/07/2027	
649	ADILER JOSE DOS SANTOS	30,00	10/08/2024 a 09/08/2025	10/08/2025 a 09/08/2026	11/07/2026
649	ADILER JOSE DOS SANTOS	17,50	10/08/2025 a 09/08/2026	10/08/2026 a 27/07/2027	
662	JEANES DOS SANTOS DUARTE	0,00	10/08/2024 a 09/08/2025	10/08/2025 a 09/08/2026	10/08/2026
662	JEANES DOS SANTOS DUARTE	17,50	10/08/2025 a 09/08/2026	10/08/2026 a 27/07/2027	
669	DILMA CAMPOS FERREIRA	0,00	10/08/2024 a 09/08/2025	10/08/2025 a 09/08/2026	10/08/2026
669	DILMA CAMPOS FERREIRA	17,50	10/08/2025 a 09/08/2026	10/08/2026 a 27/07/2027	
673	MARIA SANTIAGO DE ALMEIDA	30,00	10/08/2024 a 09/08/2025	10/08/2025 a 09/08/2026	11/07/2026
673	MARIA SANTIAGO DE ALMEIDA	17,50	10/08/2025 a 09/08/2026	10/08/2026 a 27/07/2027	
676	TAMIRES DA SILVA SANTOS	30,00	10/08/2024 a 09/08/2025	10/08/2025 a 09/08/2026	11/07/2026
676	TAMIRES DA SILVA SANTOS	17,50	10/08/2025 a 09/08/2026	10/08/2026 a 27/07/2027	
678	SAMARA DAIANA DE SOUZA SIQUEIRA	30,00	10/08/2024 a 09/08/2025	10/08/2025 a 09/08/2026	11/07/2026
678	SAMARA DAIANA DE SOUZA SIQUEIRA	17,50	10/08/2025 a 09/08/2026	10/08/2026 a 27/07/2027	
683	MARIA DAS NEVES FERREIRA DOS SANTOS SILVA	0,00	10/08/2024 a 09/08/2025	10/08/2025 a 09/08/2026	10/08/2026
683	MARIA DAS NEVES FERREIRA DOS SANTOS SILVA	17,50	10/08/2025 a 09/08/2026	10/08/2026 a 27/07/2027	

Empresa: 866 - BIOGESP - ASSOCIACAO DE GESTAO E EXECUCAO DE SERVICOS PUBLICOS E SOCIAIS São Paulo/SP - CNPJ:26.702.577/0001-39

Centro de custo: 2 - RT RIBEIRÃO

Cod.	Nome do colaborador	Dias de direito	Referente Período Aquisitivo	Deverá gozar as férias entre o período	Prazo final p/ iniciar as férias sem gerar dobro
685	VICTORIA CRISTINA MOSELLI GOMES DA SILVA	30,00	10/08/2024 a 09/08/2025	10/08/2025 a 09/08/2026	06/07/2026
685	VICTORIA CRISTINA MOSELLI GOMES DA SILVA	17,50	10/08/2025 a 09/08/2026	10/08/2026 a 27/07/2027	
2381	KEZIA CAMPOS DE SENA	30,00	01/01/2025 a 31/12/2025	01/01/2026 a 31/12/2026	02/12/2026
2381	KEZIA CAMPOS DE SENA	5,00	01/01/2026 a 31/12/2026	01/01/2027 a 06/12/2027	
3721	GRAZIELA SAMARA DIAS DA SILVA	30,00	22/01/2025 a 21/01/2026	22/01/2026 a 21/01/2027	22/12/2026
3721	GRAZIELA SAMARA DIAS DA SILVA	2,50	22/01/2026 a 21/01/2027	22/01/2027 a 24/12/2027	
3723	LIDIA CONCEICAO SANTOS VEREDIANO	30,00	03/02/2025 a 02/02/2026	03/02/2026 a 02/02/2027	
3723	LIDIA CONCEICAO SANTOS VEREDIANO	2,50	03/02/2026 a 02/02/2027	03/02/2027 a 05/01/2028	
3725	SIMONE ARAUJO DE OLIVEIRA	30,00	04/02/2025 a 03/02/2026	04/02/2026 a 03/02/2027	
3725	SIMONE ARAUJO DE OLIVEIRA	2,50	04/02/2026 a 03/02/2027	04/02/2027 a 06/01/2028	
3726	KARINE PEREIRA BARBOSA	30,00	06/02/2025 a 05/02/2026	06/02/2026 a 05/02/2027	
3726	KARINE PEREIRA BARBOSA	2,50	06/02/2026 a 05/02/2027	06/02/2027 a 08/01/2028	
3727	VALERIA APARECIDA ALVES DE SOUZA	30,00	06/02/2025 a 05/02/2026	06/02/2026 a 05/02/2027	
3727	VALERIA APARECIDA ALVES DE SOUZA	2,50	06/02/2026 a 05/02/2027	06/02/2027 a 08/01/2028	
3728	CLAUDETE PEREIRA DOS REIS	30,00	06/02/2025 a 05/02/2026	06/02/2026 a 05/02/2027	
3728	CLAUDETE PEREIRA DOS REIS	2,50	06/02/2026 a 05/02/2027	06/02/2027 a 08/01/2028	
3744	ELVIS ALAN DE CARVALHO	30,00	06/03/2025 a 05/03/2026	06/03/2026 a 05/03/2027	
3167	ROSEMEIRE TEIXEIRA ADRIANO DA SILVA	30,00	14/03/2025 a 13/03/2026	14/03/2026 a 13/03/2027	
3767	AMANDA SOARES DO CARMO	27,50	02/04/2025 a 01/04/2026	02/04/2026 a 29/03/2027	
3783	AMANDA OLIVIA DE CARVALHO MENEZES	25,00	22/04/2025 a 21/04/2026	22/04/2026 a 16/04/2027	
3786	JENIFFER CORREIA DOS SANTOS	25,00	05/05/2025 a 04/05/2026	05/05/2026 a 29/04/2027	
3788	VANESSA KATHERINE SILVA MARTIN	25,00	06/05/2025 a 05/05/2026	06/05/2026 a 30/04/2027	
3790	JEFFERSON KAIQUE FERREIRA DA SILVA	25,00	06/05/2025 a 05/05/2026	06/05/2026 a 30/04/2027	
3258	MARIA NILDA DE SOUSA	25,00	07/05/2025 a 06/05/2026	07/05/2026 a 01/05/2027	
2018	PIERA CRISTINE APARECIDA VERNI DA CRUZ	22,50	06/06/2025 a 05/06/2026	06/06/2026 a 28/05/2027	
3615	CATIA REGINA DOMINGUES	20,00	20/06/2025 a 19/06/2026	20/06/2026 a 09/06/2027	
3616	CINTIA CIBELE DOS SANTOS	20,00	20/06/2025 a 19/06/2026	20/06/2026 a 09/06/2027	
560	KATIA REGINA DE ALMEIDA BONNO CARVALHO	17,50	10/08/2025 a 09/08/2026	10/08/2026 a 27/07/2027	
565	ANA CRISTINA NUNES	17,50	10/08/2025 a 09/08/2026	10/08/2026 a 27/07/2027	
571	TANIA VERNI	17,50	10/08/2025 a 09/08/2026	10/08/2026 a 27/07/2027	
572	SIMONE MORAIS RODRIGUES	17,50	10/08/2025 a 09/08/2026	10/08/2026 a 27/07/2027	
577	ROSEMEIRE APARECIDA ROSA	17,50	10/08/2025 a 09/08/2026	10/08/2026 a 27/07/2027	
580	MARIA IRACILDA BERNARDO CANDIDO	17,50	10/08/2025 a 09/08/2026	10/08/2026 a 27/07/2027	
600	NOEMI FONSECA DA SILVA	17,50	10/08/2025 a 09/08/2026	10/08/2026 a 27/07/2027	
604	SHEILA WOLF GOMES	17,50	10/08/2025 a 09/08/2026	10/08/2026 a 27/07/2027	
609	ARIANE DOS SANTOS DUARTE	17,50	10/08/2025 a 09/08/2026	10/08/2026 a 27/07/2027	
622	JULIANA APARECIDA CARDOSO MEIRA	17,50	10/08/2025 a 09/08/2026	10/08/2026 a 27/07/2027	
641	MEIRE APARECIDA DE OLIVEIRA	17,50	10/08/2025 a 09/08/2026	10/08/2026 a 27/07/2027	
652	ANDRIELI PONTES GOMES	17,50	10/08/2025 a 09/08/2026	10/08/2026 a 27/07/2027	
686	MARIA HELENA PONTES DOS SANTOS	17,50	10/08/2025 a 09/08/2026	10/08/2026 a 27/07/2027	

Empresa: 866 - BIOGESP - ASSOCIACAO DE GESTAO E EXECUCAO DE SERVICOS PUBLICOS E SOCIAIS São Paulo/SP - CNPJ:26.702.577/0001-39

Centro de custo: 2 - RT RIBEIRÃO

Cod.	Nome do colaborador	Dias de direito	Referente Período Aquisitivo	Deverá gozar as férias entre o período	Prazo final p/ iniciar as férias sem gerar dobro
3853	GABRIELA ALVES DA SILVA	15,00	01/09/2025 a 31/08/2026	01/09/2026 a 16/08/2027	
3854	VANESSA CAVALCANTE DE OLIVEIRA GONCALVES	15,00	01/09/2025 a 31/08/2026	01/09/2026 a 16/08/2027	
3858	FRANCIELE OLIVEIRA DA SILVA MARIANO	15,00	02/09/2025 a 01/09/2026	02/09/2026 a 17/08/2027	
3860	BRUNA FRANCIELE OLIVEIRA FREITAS DOS SANTOS	15,00	02/09/2025 a 01/09/2026	02/09/2026 a 17/08/2027	
3870	ANA CLAUDIA PEREIRA DE CARVALHO	12,50	09/10/2025 a 08/10/2026	09/10/2026 a 20/09/2027	
3875	DENIZE MOURA DA SILVA	10,00	15/10/2025 a 14/10/2026	15/10/2026 a 24/09/2027	
3876	LUCINEIA DE SOUSA DELMONDES	10,00	15/10/2025 a 14/10/2026	15/10/2026 a 24/09/2027	
3881	MARGARETH NUNES ANTONIO ODASAKI	10,00	16/10/2025 a 15/10/2026	16/10/2026 a 25/09/2027	
3885	KATIA CIRLENE PAGEL SILVA	10,00	03/11/2025 a 02/11/2026	03/11/2026 a 13/10/2027	
3887	LETICIA DOS SANTOS CARVALHO	10,00	06/11/2025 a 05/11/2026	06/11/2026 a 16/10/2027	
2318	VANESSIA MARIA DA SILVA	10,00	07/11/2025 a 06/11/2026	07/11/2026 a 17/10/2027	
3889	CAROLINE BIANCA KORALEVSKI	10,00	10/11/2025 a 09/11/2026	10/11/2026 a 20/10/2027	
2997	FATIMA GARCIA CONDE PIMENTEL	10,00	11/11/2025 a 10/11/2026	11/11/2026 a 21/10/2027	
3903	DIRCEILDA DE SOUZA RABELLO	7,50	09/12/2025 a 08/12/2026	09/12/2026 a 15/11/2027	
3909	SILVIA HELENA ROLIM	2,50	15/01/2026 a 14/01/2027	15/01/2027 a 17/12/2027	
3913	ADRIANO ALVES DOS SANTOS	2,50	02/02/2026 a 01/02/2027	02/02/2027 a 04/01/2028	
3924	TANIA REGINA FRANCICO	0,00	16/02/2026 a 15/02/2027	16/02/2027 a 16/01/2028	
3925	NAYARA MARTINS THEODORO	0,00	19/02/2026 a 18/02/2027	19/02/2027 a 19/01/2028	

Empresa: 866 - BIOGESP - ASSOCIACAO DE GESTAO E EXECUCAO DE SERVICOS PUBLICOS E SOCIAIS São Paulo/SP - CNPJ:26.702.577/0001-39

Demonstra quantidade de dias de direito de férias que o colaborador possui até competencia 02/2026.

Data: 04/03/2026

Centro de custo: 5 - UPA RIBEIRÃO - STA LUZIA

Cod.	Nome do colaborador	Dias de direito	Referente Período Aquisitivo	Deverá gozar as férias entre o período	Prazo final p/ iniciar as férias sem gerar dobro
561	MARIA JOSE DE LIMA SANTOS	30,00	10/08/2023 a 09/08/2024	10/08/2024 a 05/10/2026	04/09/2026
3185	CARMELUCIA GOES PEDREIRA	0,00	07/04/2024 a 06/04/2025	07/04/2025 a 06/04/2026	07/04/2026
3185	CARMELUCIA GOES PEDREIRA	27,50	07/04/2025 a 06/04/2026	07/04/2026 a 03/04/2027	
3267	LUCIA SILVA DO NASCIMENTO	30,00	11/05/2024 a 10/05/2025	11/05/2025 a 10/05/2026	11/04/2026
3267	LUCIA SILVA DO NASCIMENTO	25,00	11/05/2025 a 10/05/2026	11/05/2026 a 05/05/2027	
2819	ELETEIA LILIAN DA SILVA MORAES	0,00	12/05/2024 a 11/05/2025	12/05/2025 a 11/05/2026	12/05/2026
2819	ELETEIA LILIAN DA SILVA MORAES	25,00	12/05/2025 a 11/05/2026	12/05/2026 a 06/05/2027	
3271	AMANDA DA ROCHA CHAGAS	0,00	13/05/2024 a 12/05/2025	13/05/2025 a 22/07/2026	23/07/2026
3271	AMANDA DA ROCHA CHAGAS	25,00	13/05/2025 a 12/05/2026	13/05/2026 a 07/05/2027	
3281	KAIQUE ARAUJO TEIXEIRA	0,00	22/05/2024 a 21/05/2025	22/05/2025 a 21/05/2026	22/05/2026
3281	KAIQUE ARAUJO TEIXEIRA	22,50	22/05/2025 a 21/05/2026	22/05/2026 a 13/05/2027	
3303	EDSON MARTINS DE OLIVEIRA	30,00	12/06/2024 a 11/06/2025	12/06/2025 a 11/06/2026	13/05/2026
3303	EDSON MARTINS DE OLIVEIRA	22,50	12/06/2025 a 11/06/2026	12/06/2026 a 03/06/2027	
3304	VALDIRENE DE SOUZA CARVALHO AGUIAR	0,00	15/06/2024 a 14/06/2025	15/06/2025 a 14/06/2026	15/06/2026
3304	VALDIRENE DE SOUZA CARVALHO AGUIAR	20,00	15/06/2025 a 14/06/2026	15/06/2026 a 04/06/2027	
3314	ROSA ELAINE RICCETTO	30,00	21/06/2024 a 20/06/2025	21/06/2025 a 20/06/2026	22/05/2026
3314	ROSA ELAINE RICCETTO	20,00	21/06/2025 a 20/06/2026	21/06/2026 a 10/06/2027	
3317	RENATA JESUS DE SOUZA	30,00	26/06/2024 a 25/06/2025	26/06/2025 a 25/06/2026	27/05/2026
3317	RENATA JESUS DE SOUZA	20,00	26/06/2025 a 25/06/2026	26/06/2026 a 15/06/2027	
3344	FRANCISCA ARAUJO DE PAULA	30,00	11/07/2024 a 10/07/2025	11/07/2025 a 10/07/2026	11/06/2026
3344	FRANCISCA ARAUJO DE PAULA	20,00	11/07/2025 a 10/07/2026	11/07/2026 a 30/06/2027	
3638	SILVANEIDE FRANCISCA DA SILVA	30,00	05/08/2024 a 04/08/2025	05/08/2025 a 04/08/2026	06/07/2026
3638	SILVANEIDE FRANCISCA DA SILVA	17,50	05/08/2025 a 04/08/2026	05/08/2026 a 22/07/2027	
523	ELIANE APARECIDA DE LANA	30,00	10/08/2024 a 09/08/2025	10/08/2025 a 09/08/2026	11/07/2026
523	ELIANE APARECIDA DE LANA	17,50	10/08/2025 a 09/08/2026	10/08/2026 a 27/07/2027	
527	ELIETE DO CARMO DE PAULA	0,00	10/08/2024 a 09/08/2025	10/08/2025 a 09/08/2026	10/08/2026
527	ELIETE DO CARMO DE PAULA	17,50	10/08/2025 a 09/08/2026	10/08/2026 a 27/07/2027	
528	CRISTIANE APARECIDA DOS SANTOS COELHO	30,00	10/08/2024 a 09/08/2025	10/08/2025 a 12/10/2026	13/09/2026
528	CRISTIANE APARECIDA DOS SANTOS COELHO	17,50	10/08/2025 a 09/08/2026	10/08/2026 a 27/07/2027	
529	EDNEIA REGINA PIRES FRANCISCO	30,00	10/08/2024 a 09/08/2025	10/08/2025 a 09/08/2026	06/07/2026
529	EDNEIA REGINA PIRES FRANCISCO	17,50	10/08/2025 a 09/08/2026	10/08/2026 a 27/07/2027	
531	LAURA RITA CANO SANCHEZ	30,00	10/08/2024 a 09/08/2025	10/08/2025 a 09/08/2026	11/07/2026
531	LAURA RITA CANO SANCHEZ	17,50	10/08/2025 a 09/08/2026	10/08/2026 a 27/07/2027	
552	MARCIA HELENA ALVES SILVEIRA	30,00	10/08/2024 a 09/08/2025	10/08/2025 a 15/08/2026	17/07/2026
552	MARCIA HELENA ALVES SILVEIRA	17,50	10/08/2025 a 09/08/2026	10/08/2026 a 27/07/2027	
553	ADRIANA DELGADO	30,00	10/08/2024 a 09/08/2025	10/08/2025 a 09/08/2026	11/07/2026
553	ADRIANA DELGADO	17,50	10/08/2025 a 09/08/2026	10/08/2026 a 27/07/2027	
555	MARIA APARECIDA DE SOUZA MEDEIROS FEITOSA	30,00	10/08/2024 a 09/08/2025	10/08/2025 a 09/08/2026	11/07/2026
555	MARIA APARECIDA DE SOUZA MEDEIROS FEITOSA	17,50	10/08/2025 a 09/08/2026	10/08/2026 a 27/07/2027	
564	DALCIONE DOMINGUES ROCHA	30,00	10/08/2024 a 09/08/2025	10/08/2025 a 09/08/2026	11/07/2026

Empresa: 866 - BIOGESP - ASSOCIACAO DE GESTAO E EXECUCAO DE SERVICOS PUBLICOS E SOCIAIS São Paulo/SP - CNPJ:26.702.577/0001-39

Centro de custo: 5 - UPA RIBEIRÃO - STA LUZIA

Cod.	Nome do colaborador	Dias de direito	Referente Período Aquisitivo	Deverá gozar as férias entre o período	Prazo final p/ iniciar as férias sem gerar dobro
564	DALCIONE DOMINGUES ROCHA	17,50	10/08/2025 a 09/08/2026	10/08/2026 a 27/07/2027	
573	VIVIANE GOMES DA SILVA	30,00	10/08/2024 a 09/08/2025	10/08/2025 a 09/08/2026	11/07/2026
573	VIVIANE GOMES DA SILVA	17,50	10/08/2025 a 09/08/2026	10/08/2026 a 27/07/2027	
578	PAULO ROGERIO PELINSON	0,00	10/08/2024 a 09/08/2025	10/08/2025 a 09/08/2026	10/08/2026
578	PAULO ROGERIO PELINSON	17,50	10/08/2025 a 09/08/2026	10/08/2026 a 27/07/2027	
582	KETLEM DE CASTRO ASAD	30,00	10/08/2024 a 09/08/2025	10/08/2025 a 09/08/2026	11/07/2026
582	KETLEM DE CASTRO ASAD	17,50	10/08/2025 a 09/08/2026	10/08/2026 a 27/07/2027	
591	RUTE SOARES MORENO TEIXEIRA	30,00	10/08/2024 a 09/08/2025	10/08/2025 a 09/08/2026	06/07/2026
591	RUTE SOARES MORENO TEIXEIRA	17,50	10/08/2025 a 09/08/2026	10/08/2026 a 27/07/2027	
594	TEREZA DE SOUZA TEIXEIRA	0,00	10/08/2024 a 09/08/2025	10/08/2025 a 09/08/2026	10/08/2026
594	TEREZA DE SOUZA TEIXEIRA	17,50	10/08/2025 a 09/08/2026	10/08/2026 a 27/07/2027	
598	SORAIA DE ARAUJO PINHEIRO PEREIRA	30,00	10/08/2024 a 09/08/2025	10/08/2025 a 09/08/2026	11/07/2026
598	SORAIA DE ARAUJO PINHEIRO PEREIRA	17,50	10/08/2025 a 09/08/2026	10/08/2026 a 27/07/2027	
599	SIGRID MOLINARI BRAGA	30,00	10/08/2024 a 09/08/2025	10/08/2025 a 09/08/2026	11/07/2026
599	SIGRID MOLINARI BRAGA	17,50	10/08/2025 a 09/08/2026	10/08/2026 a 27/07/2027	
612	ANGELINA SOARES DA SILVA	30,00	10/08/2024 a 09/08/2025	10/08/2025 a 09/08/2026	11/07/2026
612	ANGELINA SOARES DA SILVA	17,50	10/08/2025 a 09/08/2026	10/08/2026 a 27/07/2027	
619	JOSIMEIRE MONTEIRO DE SOUSA	30,00	10/08/2024 a 09/08/2025	10/08/2025 a 09/08/2026	11/07/2026
619	JOSIMEIRE MONTEIRO DE SOUSA	17,50	10/08/2025 a 09/08/2026	10/08/2026 a 27/07/2027	
621	JANDIRA DE OLIVEIRA SILVA	30,00	10/08/2024 a 09/08/2025	10/08/2025 a 13/09/2026	15/08/2026
621	JANDIRA DE OLIVEIRA SILVA	17,50	10/08/2025 a 09/08/2026	10/08/2026 a 27/07/2027	
624	FERNANDA FELIPPELLI	30,00	10/08/2024 a 09/08/2025	10/08/2025 a 09/08/2026	11/07/2026
624	FERNANDA FELIPPELLI	17,50	10/08/2025 a 09/08/2026	10/08/2026 a 27/07/2027	
625	ANDERSON MENEGATTO DE SALES	0,00	10/08/2024 a 09/08/2025	10/08/2025 a 09/08/2026	10/08/2026
625	ANDERSON MENEGATTO DE SALES	17,50	10/08/2025 a 09/08/2026	10/08/2026 a 27/07/2027	
638	NUBIA MARI NASCIMENTO SILVA	30,00	10/08/2024 a 09/08/2025	10/08/2025 a 09/08/2026	11/07/2026
638	NUBIA MARI NASCIMENTO SILVA	15,00	10/08/2025 a 31/08/2026	01/09/2026 a 15/08/2027	
639	TATIANE ROSA DE MOURA	30,00	10/08/2024 a 09/08/2025	10/08/2025 a 09/08/2026	11/07/2026
639	TATIANE ROSA DE MOURA	17,50	10/08/2025 a 09/08/2026	10/08/2026 a 27/07/2027	
640	MARIA GABRIELA GUERRELHAS	30,00	10/08/2024 a 09/08/2025	10/08/2025 a 09/08/2026	11/07/2026
640	MARIA GABRIELA GUERRELHAS	17,50	10/08/2025 a 09/08/2026	10/08/2026 a 27/07/2027	
644	PRISCILA CARDOSO VIDA	30,00	10/08/2024 a 09/08/2025	10/08/2025 a 09/08/2026	11/07/2026
644	PRISCILA CARDOSO VIDA	17,50	10/08/2025 a 09/08/2026	10/08/2026 a 27/07/2027	
648	BIANCA LISBOA DA SILVA	30,00	10/08/2024 a 09/08/2025	10/08/2025 a 09/08/2026	11/07/2026
648	BIANCA LISBOA DA SILVA	17,50	10/08/2025 a 09/08/2026	10/08/2026 a 27/07/2027	
659	JULIA OLIVEIRA BEZERRA SILVA	30,00	10/08/2024 a 09/08/2025	10/08/2025 a 09/08/2026	06/07/2026
659	JULIA OLIVEIRA BEZERRA SILVA	17,50	10/08/2025 a 09/08/2026	10/08/2026 a 27/07/2027	
682	THALITA SILVA DE ANDRADE	30,00	10/08/2024 a 09/08/2025	10/08/2025 a 09/08/2026	11/07/2026
682	THALITA SILVA DE ANDRADE	17,50	10/08/2025 a 09/08/2026	10/08/2026 a 27/07/2027	
3382	FRANCYELLE ALVES CELIO	30,00	17/08/2024 a 16/08/2025	17/08/2025 a 16/08/2026	18/07/2026
3382	FRANCYELLE ALVES CELIO	15,00	17/08/2025 a 16/08/2026	17/08/2026 a 01/08/2027	
3383	GEOVANNA LIMA PINHEIRO GUIMARAES	30,00	18/08/2024 a 17/08/2025	18/08/2025 a 17/08/2026	16/07/2026
3383	GEOVANNA LIMA PINHEIRO GUIMARAES	15,00	18/08/2025 a 17/08/2026	18/08/2026 a 02/08/2027	
694	EDILAINE APARECIDA CAVALARI	30,00	21/08/2024 a 20/08/2025	21/08/2025 a 20/08/2026	22/07/2026

Empresa: 866 - BIOGESP - ASSOCIACAO DE GESTAO E EXECUCAO DE SERVICOS PUBLICOS E SOCIAIS São Paulo/SP - CNPJ:26.702.577/0001-39

Centro de custo: 5 - UPA RIBEIRÃO - STA LUZIA

Cod.	Nome do colaborador	Dias de direito	Referente Período Aquisitivo	Deverá gozar as férias entre o período	Prazo final p/ iniciar as férias sem gerar dobro
694	EDILAINE APARECIDA CAVALARI	15,00	21/08/2025 a 20/08/2026	21/08/2026 a 05/08/2027	
695	ADRIANA APARECIDA CORREIA BARBOSA	30,00	21/08/2024 a 20/08/2025	21/08/2025 a 20/08/2026	22/07/2026
695	ADRIANA APARECIDA CORREIA BARBOSA	15,00	21/08/2025 a 20/08/2026	21/08/2026 a 05/08/2027	
696	ROSEMARY DA SILVA SANTOS MARINHO	30,00	21/08/2024 a 20/08/2025	21/08/2025 a 20/08/2026	22/07/2026
696	ROSEMARY DA SILVA SANTOS MARINHO	15,00	21/08/2025 a 20/08/2026	21/08/2026 a 05/08/2027	
698	FRANCILEIDE LIMA DAMASCENO DA SILVA	30,00	21/08/2024 a 20/08/2025	21/08/2025 a 20/08/2026	22/07/2026
698	FRANCILEIDE LIMA DAMASCENO DA SILVA	15,00	21/08/2025 a 20/08/2026	21/08/2026 a 05/08/2027	
701	JULIANA CORREIA DE MATOS	0,00	21/08/2024 a 20/08/2025	21/08/2025 a 20/08/2026	21/08/2026
701	JULIANA CORREIA DE MATOS	15,00	21/08/2025 a 20/08/2026	21/08/2026 a 05/08/2027	
722	KELLY MURIEL BERBER	30,00	11/09/2024 a 10/09/2025	11/09/2025 a 10/09/2026	12/08/2026
722	KELLY MURIEL BERBER	15,00	11/09/2025 a 10/09/2026	11/09/2026 a 26/08/2027	
2965	MARCONDES BELARMINO GOMES	0,00	08/10/2024 a 07/10/2025	08/10/2025 a 07/10/2026	08/10/2026
2965	MARCONDES BELARMINO GOMES	12,50	08/10/2025 a 07/10/2026	08/10/2026 a 19/09/2027	
2967	MARISA OLAVO PEREIRA	30,00	11/10/2024 a 10/10/2025	11/10/2025 a 10/10/2026	11/09/2026
2967	MARISA OLAVO PEREIRA	12,50	11/10/2025 a 10/10/2026	11/10/2026 a 22/09/2027	
2359	AMARA CLEMENTE DA SILVA	30,00	20/10/2024 a 19/10/2025	20/10/2025 a 19/10/2026	20/09/2026
2359	AMARA CLEMENTE DA SILVA	10,00	20/10/2025 a 19/10/2026	20/10/2026 a 29/09/2027	
2362	RITA DE CASSIA MELO MARCONDES	30,00	21/10/2024 a 20/10/2025	21/10/2025 a 20/10/2026	21/09/2026
2362	RITA DE CASSIA MELO MARCONDES	10,00	21/10/2025 a 20/10/2026	21/10/2026 a 30/09/2027	
2993	PAULA OLIVEIRA SANTOS	30,00	10/11/2024 a 09/11/2025	10/11/2025 a 09/11/2026	09/10/2026
2993	PAULA OLIVEIRA SANTOS	10,00	10/11/2025 a 09/11/2026	10/11/2026 a 20/10/2027	
2998	RIZIA CAVALCANTE BATISTA DE SOUSA	0,00	12/11/2024 a 11/11/2025	12/11/2025 a 11/11/2026	12/11/2026
2998	RIZIA CAVALCANTE BATISTA DE SOUSA	10,00	12/11/2025 a 11/11/2026	12/11/2026 a 22/10/2027	
2116	TANIA MARIA DE MENESES	30,00	13/11/2024 a 12/11/2025	13/11/2025 a 12/11/2026	14/10/2026
2116	TANIA MARIA DE MENESES	10,00	13/11/2025 a 12/11/2026	13/11/2026 a 23/10/2027	
2373	VICTORIA HEPP ZANELLA	30,00	18/11/2024 a 17/11/2025	18/11/2025 a 17/11/2026	19/10/2026
2373	VICTORIA HEPP ZANELLA	7,50	18/11/2025 a 17/11/2026	18/11/2026 a 25/10/2027	
3004	FABIANA DIAS DOS SANTOS SILVA	30,00	18/11/2024 a 17/11/2025	18/11/2025 a 07/12/2026	08/11/2026
3004	FABIANA DIAS DOS SANTOS SILVA	7,50	18/11/2025 a 17/11/2026	18/11/2026 a 25/10/2027	
3011	JUREMA DOS SANTOS DA SILVA	30,00	22/11/2024 a 21/11/2025	22/11/2025 a 21/11/2026	23/10/2026
3011	JUREMA DOS SANTOS DA SILVA	7,50	22/11/2025 a 21/11/2026	22/11/2026 a 29/10/2027	
2376	SHIRLEY DE JESUS SANTOS	30,00	01/12/2024 a 30/11/2025	01/12/2025 a 30/11/2026	30/10/2026
2376	SHIRLEY DE JESUS SANTOS	7,50	01/12/2025 a 30/11/2026	01/12/2026 a 07/11/2027	
3472	CINTIA SANTOS LIMA	30,00	15/12/2024 a 14/12/2025	15/12/2025 a 14/12/2026	12/11/2026
3472	CINTIA SANTOS LIMA	5,00	15/12/2025 a 14/12/2026	15/12/2026 a 19/11/2027	
3031	ELISANGELA CHACON TERUEL	30,00	20/12/2024 a 19/12/2025	20/12/2025 a 19/12/2026	17/11/2026
3031	ELISANGELA CHACON TERUEL	5,00	20/12/2025 a 19/12/2026	20/12/2026 a 24/11/2027	
3475	ELAINE DA SILVA REIS OLIVEIRA	30,00	22/12/2024 a 21/12/2025	22/12/2025 a 21/12/2026	22/11/2026
3475	ELAINE DA SILVA REIS OLIVEIRA	5,00	22/12/2025 a 21/12/2026	22/12/2026 a 26/11/2027	
3478	GIOVANNA COLOMBO CARRARA	30,00	01/01/2025 a 31/12/2025	01/01/2026 a 29/04/2027	31/03/2027
3478	GIOVANNA COLOMBO CARRARA	5,00	01/01/2026 a 31/12/2026	01/01/2027 a 06/12/2027	
3718	JOYCE COSMO DE CARVALHO	30,00	17/01/2025 a 16/01/2026	17/01/2026 a 16/01/2027	18/12/2026
3718	JOYCE COSMO DE CARVALHO	2,50	17/01/2026 a 16/01/2027	17/01/2027 a 19/12/2027	
2384	KAREN KAORI ONISHI DE PAULA	30,00	21/01/2025 a 20/01/2026	21/01/2026 a 20/01/2027	22/12/2026

Empresa: 866 - BIOGESP - ASSOCIACAO DE GESTAO E EXECUCAO DE SERVICOS PUBLICOS E SOCIAIS

São Paulo/SP - CNPJ:26.702.577/0001-39

Centro de custo: 5 - UPA RIBEIRÃO - STA LUZIA

Cod.	Nome do colaborador	Dias de direito	Referente Período Aquisitivo	Deverá gozar as férias entre o período	Prazo final p/ iniciar as férias sem gerar dobro
2384	KAREN KAORI ONISHI DE PAULA	2,50	21/01/2026 a 20/01/2027	21/01/2027 a 23/12/2027	
3495	SIMONE ALVES DE ARAUJO RIBEIRO	30,00	23/01/2025 a 22/01/2026	23/01/2026 a 22/01/2027	22/12/2026
3495	SIMONE ALVES DE ARAUJO RIBEIRO	2,50	23/01/2026 a 22/01/2027	23/01/2027 a 25/12/2027	
3065	SIMONE SILVA QUEIROZ	30,00	25/01/2025 a 24/01/2026	25/01/2026 a 24/01/2027	26/12/2026
3065	SIMONE SILVA QUEIROZ	2,50	25/01/2026 a 24/01/2027	25/01/2027 a 27/12/2027	
3733	KELLY CRISTINA DOS SANTOS	30,00	18/02/2025 a 17/02/2026	18/02/2026 a 17/02/2027	
3733	KELLY CRISTINA DOS SANTOS	0,00	18/02/2026 a 17/02/2027	18/02/2027 a 18/01/2028	
3735	VERLANIA PEREIRA DE FRANCA SILVA	30,00	18/02/2025 a 17/02/2026	18/02/2026 a 17/02/2027	
3735	VERLANIA PEREIRA DE FRANCA SILVA	0,00	18/02/2026 a 17/02/2027	18/02/2027 a 18/01/2028	
3530	KIMBERLLY MARQUES MENDONCA	0,00	01/03/2025 a 28/02/2026	01/03/2026 a 28/02/2027	
3536	SILVIA ALMEIDA DOS SANTOS	30,00	02/03/2025 a 01/03/2026	02/03/2026 a 01/03/2027	
3537	MARIA JOSE ADRIANO	30,00	02/03/2025 a 01/03/2026	02/03/2026 a 01/03/2027	
3158	JOSE CARLOS DOS REIS	30,00	03/03/2025 a 02/03/2026	03/03/2026 a 02/03/2027	
3165	YOHANNA ROSA PEREIRA	30,00	08/03/2025 a 07/03/2026	08/03/2026 a 07/03/2027	
3548	VALDENICE DE SANTANA DO NASCIMENTO	27,50	15/03/2025 a 14/03/2026	15/03/2026 a 11/03/2027	
3168	HELLEN RAMOS MARINHO	27,50	18/03/2025 a 17/03/2026	18/03/2026 a 14/03/2027	
3757	ADRIANO DA SILVA CUSTODIO	27,50	20/03/2025 a 19/03/2026	20/03/2026 a 16/03/2027	
2687	CLAUDINEI APARECIDO PRADO	27,50	23/03/2025 a 22/03/2026	23/03/2026 a 19/03/2027	
3559	KAREN ALYNE ROCHA	27,50	26/03/2025 a 25/03/2026	26/03/2026 a 22/03/2027	
3177	BARBARA FERREIRA DA SILVA	27,50	01/04/2025 a 31/03/2026	01/04/2026 a 28/03/2027	
3774	TANIA REGINA RIPOLI	27,50	07/04/2025 a 06/04/2026	07/04/2026 a 03/04/2027	
3566	BRUNO MAININE	27,50	09/04/2025 a 08/04/2026	09/04/2026 a 05/04/2027	
3568	RITA DE CASSIA SOUZA VICENTE	27,50	10/04/2025 a 09/04/2026	10/04/2026 a 06/04/2027	
3576	MARINES JULIA ROSARIO DE LIRA	25,00	18/04/2025 a 17/04/2026	18/04/2026 a 12/04/2027	
3577	VERONICA VALERIA CAVALCANTE	25,00	18/04/2025 a 17/04/2026	18/04/2026 a 12/04/2027	
3199	SIMONE APARECIDA DA SILVA	25,00	02/05/2025 a 01/05/2026	02/05/2026 a 26/04/2027	
3584	MARIANA MIRANDA DE MATOS	25,00	07/05/2025 a 06/05/2026	07/05/2026 a 01/05/2027	
3791	SILVANA LINARES COSTA	25,00	07/05/2025 a 06/05/2026	07/05/2026 a 01/05/2027	
3591	ESTEFANO BETONI SZKLARSKI	22,50	21/05/2025 a 20/05/2026	21/05/2026 a 12/05/2027	
3599	CLAUDIMIR LOURENCO DE ALMEIDA	22,50	01/06/2025 a 31/05/2026	01/06/2026 a 23/05/2027	
3807	MARIA ISABELLA ALVES PATERNA	22,50	04/06/2025 a 03/06/2026	04/06/2026 a 26/05/2027	
2235	KARINA APARECIDA DE ALMEIDA	22,50	05/06/2025 a 04/06/2026	05/06/2026 a 27/05/2027	
3814	LUCIANO DE LIMA DOS SANTOS	22,50	09/06/2025 a 08/06/2026	09/06/2026 a 31/05/2027	
3306	ROGERIO DA SILVA	20,00	16/06/2025 a 15/06/2026	16/06/2026 a 05/06/2027	
3612	KELLI CRISTINA COSTA GALDINO	20,00	18/06/2025 a 17/06/2026	18/06/2026 a 07/06/2027	
3631	THIAGO GONCALVES GAMA SANTOS	17,50	28/07/2025 a 27/07/2026	28/07/2026 a 14/07/2027	
3636	PATRICIA DE CAMPOS	17,50	01/08/2025 a 31/07/2026	01/08/2026 a 18/07/2027	
540	DONIZETI TADEU DA SILVA	17,50	10/08/2025 a 09/08/2026	10/08/2026 a 27/07/2027	
558	FERNANDO FORTINE	17,50	10/08/2025 a 09/08/2026	10/08/2026 a 27/07/2027	
584	ROUZEIMARY LINS DE CARVALHO	17,50	10/08/2025 a 09/08/2026	10/08/2026 a 27/07/2027	
585	MURILO LEITE DA SILVA	17,50	10/08/2025 a 09/08/2026	10/08/2026 a 27/07/2027	

Empresa: 866 - BIOGESP - ASSOCIACAO DE GESTAO E EXECUCAO DE SERVICOS PUBLICOS E SOCIAIS São Paulo/SP - CNPJ:26.702.577/0001-39

Centro de custo: 5 - UPA RIBEIRÃO - STA LUZIA

Cod.	Nome do colaborador	Dias de direito	Referente Período Aquisitivo	Deverá gozar as férias entre o período	Prazo final p/ iniciar as férias sem gerar dobro
607	VALTER BONI FERREIRA	17,50	10/08/2025 a 09/08/2026	10/08/2026 a 27/07/2027	
611	BRUNA DE MORAIS GAMA	17,50	10/08/2025 a 09/08/2026	10/08/2026 a 27/07/2027	
613	FERNANDA DIAS DE SOUZA	17,50	10/08/2025 a 09/08/2026	10/08/2026 a 27/07/2027	
614	JAQUELINE EVANGELISTA MIRANDA	17,50	10/08/2025 a 09/08/2026	10/08/2026 a 27/07/2027	
630	NORBERTO DE OLIVEIRA	17,50	10/08/2025 a 09/08/2026	10/08/2026 a 27/07/2027	
637	PATRICIA CARINA FERNANDES DA SILVA	17,50	10/08/2025 a 09/08/2026	10/08/2026 a 27/07/2027	
655	ISABELA MIRIS DA SILVA	17,50	10/08/2025 a 09/08/2026	10/08/2026 a 27/07/2027	
672	MARINEIDE GONCALVES MARTINS	17,50	10/08/2025 a 09/08/2026	10/08/2026 a 27/07/2027	
687	VINICIUS CARVALHO DE ALMEIDA	17,50	10/08/2025 a 09/08/2026	10/08/2026 a 27/07/2027	
2323	LUCIANA SANTI	15,00	19/08/2025 a 18/08/2026	19/08/2026 a 03/08/2027	
699	JULIANA MARIA COSTA GONCALVES DE ANDRADE	15,00	21/08/2025 a 20/08/2026	21/08/2026 a 05/08/2027	
3647	DANIELE TALITA BARBOSA	15,00	23/08/2025 a 22/08/2026	23/08/2026 a 07/08/2027	
3863	MARIA APARECIDA NOBRE NUNES DA SILVA	15,00	11/09/2025 a 10/09/2026	11/09/2026 a 26/08/2027	
2295	ANA PAULA COSTA	12,50	02/10/2025 a 01/10/2026	02/10/2026 a 13/09/2027	
2297	SARAH KRISLLEY FIDELES DE SOUZA	12,50	02/10/2025 a 01/10/2026	02/10/2026 a 13/09/2027	
3873	NICOLLY FRANKE DE OLIVEIRA CAMARA NONATO	12,50	09/10/2025 a 08/10/2026	09/10/2026 a 20/09/2027	
3878	TIAGO RODRIGUES SAMPAIO	10,00	15/10/2025 a 14/10/2026	15/10/2026 a 24/09/2027	
3879	PAMELLA RAPHAELA DE SOUZA MACIEL	10,00	15/10/2025 a 14/10/2026	15/10/2026 a 24/09/2027	
2311	ARIANA ANTONIA GONCALVES DA SILVA	10,00	16/10/2025 a 15/10/2026	16/10/2026 a 25/09/2027	
3882	ANA GLAUCIA DE CAMPOS	10,00	16/10/2025 a 15/10/2026	16/10/2026 a 25/09/2027	
3688	DAIANE KELLY OLIVEIRA DA SILVA VEIGA	10,00	22/10/2025 a 21/10/2026	22/10/2026 a 01/10/2027	
3884	ROSELI TAVARES GUEDES	10,00	23/10/2025 a 22/10/2026	23/10/2026 a 02/10/2027	
2994	JULIANA DA CONCEICAO FREITAS BEATRIZ	10,00	11/11/2025 a 10/11/2026	11/11/2026 a 21/10/2027	
3891	JUNIOR CORREA ALMEIDA MATOS	7,50	17/11/2025 a 16/11/2026	17/11/2026 a 24/10/2027	
3902	TAMARA DA SILVA SOUZA	7,50	05/12/2025 a 04/12/2026	05/12/2026 a 11/11/2027	
3904	WILSON CARLOS GROPO	7,50	09/12/2025 a 08/12/2026	09/12/2026 a 15/11/2027	
3906	DANILO FERREIRA DOS SANTOS	5,00	19/12/2025 a 18/12/2026	19/12/2026 a 23/11/2027	
3907	DIEGO DA SILVA	5,00	23/12/2025 a 22/12/2026	23/12/2026 a 27/11/2027	
3908	LUIZ CARLOS DA SILVA	1,50	15/01/2026 a 14/01/2027	15/01/2027 a 28/12/2027	
3911	FERNANDA VIEIRA LIMA	2,50	22/01/2026 a 21/01/2027	22/01/2027 a 24/12/2027	
3912	VINICIUS AGRA SODRE DOS SANTOS	2,50	22/01/2026 a 21/01/2027	22/01/2027 a 24/12/2027	
3914	LAIANE VITORIA DE CARVALHO	2,50	02/02/2026 a 01/02/2027	02/02/2027 a 04/01/2028	
3919	SUELEN RODRIGUES DE OLIVEIRA CUNHA	2,50	11/02/2026 a 10/02/2027	11/02/2027 a 13/01/2028	
3920	VALERIA CRISTIANE DA SILVA	2,50	12/02/2026 a 11/02/2027	12/02/2027 a 14/01/2028	
3921	SUELI GOMES SILVA	2,50	12/02/2026 a 11/02/2027	12/02/2027 a 14/01/2028	
3923	DANILA DA SILVA	0,00	16/02/2026 a 15/02/2027	16/02/2027 a 16/01/2028	

Previsão de Contrato de Experiência - Período de 01/02/2026 até 28/02/2026

Empresa: 866 - BIOGESP - ASSOCIACAO DE GESTAO E EXECUCAO DE SERVICOS PUBLICOS E SOCIAIS

São Paulo/SP - CNPJ:26.702.577/0001-39

Centro de custo: 10 - CAPS I INFANTIL

Código	Colaborador	Data Adm.	Data Venc.	Prazo	Data Venc.	Prazo
3895	LUZIA BORGES ESTEVAM LIMA	01/12/2025	14/01/2026	45	28/02/2026	45

Total de colaboradores: 1

Empresa: 866 - BIOGESP - ASSOCIACAO DE GESTAO E EXECUCAO DE SERVICOS PUBLICOS E SOCIAIS

São Paulo/SP - CNPJ:26.702.577/0001-39

Centro de custo: 6 - CAPS AD RIBEIRÃO

Código	Colaborador	Data Adm.	Data Venc.	Prazo	Data Venc.	Prazo
3894	KAUE DA SILVA PEREIRA DO NASCIMENTO	01/12/2025	14/01/2026	45	28/02/2026	45

Total de colaboradores: 1

Empresa: 866 - BIOGESP - ASSOCIACAO DE GESTAO E EXECUCAO DE SERVICOS PUBLICOS E SOCIAIS

São Paulo/SP - CNPJ:26.702.577/0001-39

Centro de custo: 2 - RT RIBEIRÃO

Código	Colaborador	Data Adm.	Data Venc.	Prazo	Data Venc.	Prazo
3889	CAROLINE BIANCA KORALEVSKI	10/11/2025	07/02/2026	90		0
3887	LETICIA DOS SANTOS CARVALHO	06/11/2025	03/02/2026	90		0
2318	VANESSIA MARIA DA SILVA	07/11/2025	04/02/2026	90		0

Total de colaboradores: 3

Empresa: 866 - BIOGESP - ASSOCIACAO DE GESTAO E EXECUCAO DE SERVICOS PUBLICOS E SOCIAIS São Paulo/SP - CNPJ:26.702.577/0001-39

Centro de custo: 5 - UPA RIBEIRÃO - STA LUZIA

Código	Colaborador	Data Adm.	Data Venc.	Prazo	Data Venc.	Prazo
3897	ANDERSON DOS SANTOS SOUZA	01/12/2025	14/01/2026	45	28/02/2026	45
3906	DANILO FERREIRA DOS SANTOS	19/12/2025	01/02/2026	45	18/03/2026	45
3907	DIEGO DA SILVA	23/12/2025	05/02/2026	45	22/03/2026	45
3891	JUNIOR CORREA ALMEIDA MATOS	17/11/2025	31/12/2025	45	14/02/2026	45
3908	LUIZ CARLOS DA SILVA	15/01/2026	28/02/2026	45	14/04/2026	45

Total de colaboradores: 5

FOLHAS DE PONTO

ontrole de Jornada do colaborador: MARJORIE MAYARA VITALINO CRUZ

io 16/01/2026 | Fim: 15/02/2026 | Emissão: 06/04/2026

ia	Jornada	Ent1	Sai1	Ent2	Sai2	Total Normais	Total Intervalo	Horas Extras 1	Horas Extras 2	Horas Faltantes	Horas em Atraso	Horas Abonadas	Horas Noturnas	Horas Ficta	Horas Interjornada	Saldo do Dia	Saldo
ex	16/01/2026	07:48:11	19:56:13	--:--:--	--:--:--	08:00:00		02:00:00	02:08:02							04:08:02	284:07:26
áb	17/01/2026	Folga	Folga	Folga	Folga												284:07:26
om	18/01/2026	Folga	Folga	Folga	Folga												284:07:26
eg	19/01/2026	07:55:33	13:21:06	14:25:30	19:30:51	08:00:00	01:04:24	02:00:00	00:30:54							02:30:54	286:38:20
er	20/01/2026	07:53:32	12:16:32	13:07:37	18:30:34	08:00:00	00:51:05	01:45:57								01:45:57	288:24:17
ua	21/01/2026	07:20:42	17:27:52	--:--:--	--:--:--	08:00:00		02:00:00	00:07:10							02:07:10	290:31:27
ui	22/01/2026	Banco	Banco	Banco	Banco					08:00:00						-08:00:00	282:31:27
ex	23/01/2026	Banco	Banco	Banco	Banco					08:00:00						-08:00:00	274:31:27
áb	24/01/2026	Folga	Folga	Folga	Folga												274:31:27
om	25/01/2026	Folga	Folga	Folga	Folga												274:31:27
eg	26/01/2026	Folga	Folga	Folga	Folga												274:31:27
er	27/01/2026	Folga	Folga	Folga	Folga												274:31:27
ua	28/01/2026	Folga	Folga	Folga	Folga												274:31:27
ui	29/01/2026	Folga	Folga	Folga	Folga												274:31:27
ex	30/01/2026	Folga	Folga	Folga	Folga												274:31:27
áb	31/01/2026	Folga	Folga	Folga	Folga												274:31:27
om	01/02/2026	Folga	Folga	Folga	Folga												274:31:27
eg	02/02/2026	Folga	Folga	Folga	Folga												274:31:27
er	03/02/2026	Folga	Folga	Folga	Folga												274:31:27
ua	04/02/2026	Folga	Folga	Folga	Folga												274:31:27
ui	05/02/2026	Folga	Folga	Folga	Folga												274:31:27
ex	06/02/2026	Folga	Folga	Folga	Folga												274:31:27
áb	07/02/2026	Folga	Folga	Folga	Folga												274:31:27
om	08/02/2026	Folga	Folga	Folga	Folga												274:31:27
eg	09/02/2026	Folga	Folga	Folga	Folga												274:31:27
er	10/02/2026	Folga	Folga	Folga	Folga												274:31:27
ua	11/02/2026	Folga	Folga	Folga	Folga												274:31:27
ui	12/02/2026	Folga	Folga	Folga	Folga												274:31:27
ex	13/02/2026	Folga	Folga	Folga	Folga												274:31:27
áb	14/02/2026	Folga	Folga	Folga	Folga												274:31:27
om	15/02/2026	Folga	Folga	Folga	Folga												274:31:27
						32:00:00	01:55:29	07:45:57	02:46:06	16:00:00	00:00:00	00:00:00	00:00:00	00:00:00	00:00:00	-05:27:57	274:31:2

Marjorie Mayara V Cruz

MARJORIE MAYARA VITALINO CRUZ

Pontos sublinhados: marcados manualmente
H.E.2: Horas extras em dias trabalhados fora da escala e feriados trabalhac
A.D.N: Adicional Noturno.
H.E.N: Horas Extras Noturnas.
H.E.Uni: Horas Extras Unificadas
Linhas em vermelho: Inconsistência
Linhas em amarelo: Falta

21/01/26

Scanned with CamScanner

Empresa: PREFEITURA MUNICIPAL DE RIBEIRAO PIRES **CNPJ:** 46.522.967/0001-34
Endereço: Rua MIGUEL PRISCO, 288 **Cidade:** RIBEIRÃO PIRES

Espelho de Ponto

Periodo de 16/01/2026 até 15/02/2026

Nome: TALITA MORANDI BRITO
Matricula: 298733108 **CTPS:** **PIS:**
Cargo: 17 - ASSISTENTE DE RECURSOS HUMANOS - **Setor:** 247 - SS AMB. DE INFECTOLOGIA
Seção: **Departamento:** 573 - GERENCIA DA SAUDE

CPF: 298.733.108-86

Horários de trabalho: 08:00 12:00 13:00 17:00

Data		Registros	HN	HE	AT	FA	ADN	HA	BHC	BHD
16/01/2026	Sex	07:46 - 13:05 - 14:03 - 17:00	08:00	-	-	-	-	-	00:16	-
17/01/2026	Sab	Compens.	-	-	-	-	-	-	-	-
18/01/2026	Dom	Domingo	-	-	-	-	-	-	-	-
19/01/2026	Seg	07:47 - 12:53 - 13:52 - 17:01	08:00	-	-	-	-	-	00:15	-
20/01/2026	Ter	06:19 - 13:25 - 14:22 - 17:00	08:00	-	-	-	-	-	01:44	-
21/01/2026	Qua	07:48i - 13:52 - 14:50 - 17:01	08:00	-	-	-	-	-	00:15	-
22/01/2026	Qui	07:50 - 13:17 - 14:15 - 17:00	08:00	-	-	-	-	-	00:12	-
23/01/2026	Sex	07:53 - 13:23 - 14:20 - 17:00	08:00	-	-	-	-	-	-	-
24/01/2026	Sab	Compens.	-	-	-	-	-	-	-	-
25/01/2026	Dom	Domingo	-	-	-	-	-	-	-	-
26/01/2026	Seg	07:58 - 13:08 - 13:54 - 17:00	08:00	-	-	-	-	-	00:16	-
27/01/2026	Ter	06:36 - 12:06 - 13:04 - 15:56	08:00	-	-	-	-	-	00:22	-
28/01/2026	Qua	07:35 - 13:39 - 14:37 - 17:01	08:00	-	-	-	-	-	00:28	-
29/01/2026	Qui	08:02 - 12:57 - 13:55 - 17:01	08:00	-	-	-	-	-	-	-
30/01/2026	Sex	- Licença Atestado Médico 1 dia - 07:49d	08:00	-	-	-	-	08:00	-	-
31/01/2026	Sab	Compens.	-	-	-	-	-	-	-	-
01/02/2026	Dom	Domingo	-	-	-	-	-	-	-	-
02/02/2026	Seg	07:59 - 12:55 - 13:55i - 17:16	08:00	-	-	-	-	-	00:17	-
03/02/2026	Ter	06:33 - 12:21 - 13:18 - 17:01	08:00	-	-	-	-	-	01:31	-
04/02/2026	Qua	07:56 - 11:38 - ATESTADO DE HORAS - 12:36d	08:00	-	-	-	-	04:18	-	-
05/02/2026	Qui	07:59 - 12:57 - 13:55 - 17:01	08:00	-	-	-	-	-	-	-
06/02/2026	Sex	07:51 - 11:07 - 12:00 - 17:01	08:00	-	-	-	-	-	00:17	-
07/02/2026	Sab	Compens.	-	-	-	-	-	-	-	-
08/02/2026	Dom	Domingo	-	-	-	-	-	-	-	-
09/02/2026	Seg	07:11 - 13:09 - 14:05 - 17:00	08:00	-	-	-	-	-	00:53	-
10/02/2026	Ter	06:36 - 13:12 - 14:08 - 17:03	08:00	-	-	-	-	-	01:31	-
11/02/2026	Qua	07:08 - 11:48 - 12:48i - 17:01	08:00	-	-	-	-	-	00:53	-
12/02/2026	Qui	06:18 - 13:04 - 14:02 - 17:01	08:00	-	-	-	-	-	01:45	-
13/02/2026	Sex	07:30 - 12:23 - 13:20 - 17:00	08:00	-	-	-	-	-	00:33	-
14/02/2026	Sab	Compens.	-	-	-	-	-	-	-	-
15/02/2026	Dom	Domingo	-	-	-	-	-	-	-	-

Drº Carlos Eduardo Bassuto
Diretor Administrativo-SS/

Totalizadores

HN - Horas Normais	168:00	ADN - Adicional noturno	000:00
DSR - Descanso seman. remun.	5		
AT - Atraso	000:00	BHC - Comp. credito	011:28
FA - Faltas	000:00	BHD - Comp. debito	000:00
		Diferença BHC - BHD	011:28
HA - Horas abonadas	012:18		
Ausências justif. - Afas. ou férias	000:00		
HE - Horas extras	000:00	Saldo do banco de horas	144:09

Nanci Garrido Butin
Coordenação
Serviço de Atenção
Especializada / Infectol.

Reconheço para os devidos fins, como verdadeiros os meus horarios de entrada e saida do serviço, bem como os intervalos interjornada.
(d) horário desconsiderado - (i) horário incluído - (p) horário pré-assinalação do período
*Marcações não identificadas são originárias do relógio
**Registro não considerado, inválido

Talita Morandi

Assinatura

Emissão 18/02/2026 17:18:36 **Página 1 de 1**

Empresa: PREFEITURA MUNICIPAL DE RIBEIRAO PIRES **CNPJ:** 46.522.967/0001-34
Endereço: Rua MIGUEL PRISCO, 288 **Cidade:** RIBEIRÃO PIRES

Espelho de Ponto

Periodo de 16/01/2026 até 15/02/2026

Nome: ANA CAROLINA LESCHICS SANTOS NASCIMENTO
Matricula: 370680968 **CTPS:** **PIS:**
Cargo: 7 - ASSISTENTE ADMINISTRATIVO - BIOGESP **Setor:** 243 - SS VIGILANCIA SANITÁRIA
Seção: **Departamento:** 573 - GERENCIA DA SAUDE

CPF: 370.680.968-08

Horários de trabalho: 08:00 12:00 13:00 17:00

Data	Registros	HN	HE	AT	FA	ADN	HA	BHC	BHD
16/01/2026 Sex	Férias	-	-	-	-	-	-	-	-
17/01/2026 Sab	Férias	-	-	-	-	-	-	-	-
18/01/2026 Dom	Férias	-	-	-	-	-	-	-	-
19/01/2026 Seg	Férias	-	-	-	-	-	-	-	-
20/01/2026 Ter	Férias	-	-	-	-	-	-	-	-
21/01/2026 Qua	Férias	-	-	-	-	-	-	-	-
22/01/2026 Qui	Férias	-	-	-	-	-	-	-	-
23/01/2026 Sex	Férias	-	-	-	-	-	-	-	-
24/01/2026 Sab	Férias	-	-	-	-	-	-	-	-
25/01/2026 Dom	Férias	-	-	-	-	-	-	-	-
26/01/2026 Seg	Férias	-	-	-	-	-	-	-	-
27/01/2026 Ter	Férias	-	-	-	-	-	-	-	-
28/01/2026 Qua	Férias	-	-	-	-	-	-	-	-
29/01/2026 Qui	Férias	-	-	-	-	-	-	-	-
30/01/2026 Sex	Férias	-	-	-	-	-	-	-	-
31/01/2026 Sab	Férias	-	-	-	-	-	-	-	-
01/02/2026 Dom	Férias	-	-	-	-	-	-	-	-
02/02/2026 Seg	Férias	-	-	-	-	-	-	-	-
03/02/2026 Ter	Férias	-	-	-	-	-	-	-	-
04/02/2026 Qua	11:15i - 17:05i - ATESTADO DE HORAS	08:00	-	-	-	-	02:10	-	-
05/02/2026 Qui	08:10i - 12:00i - 13:00i - 16:40	07:30	-	00:30	-	-	-	-	-
06/02/2026 Sex	08:40 - 12:16 - 12:51 - 17:14	08:00	-	-	-	-	-	-	-
07/02/2026 Sab	Compens.	-	-	-	-	-	-	-	-
08/02/2026 Dom	Domingo	-	-	-	-	-	-	-	-
09/02/2026 Seg	08:10 - 12:13 - 12:50 - 17:07	08:00	00:20	-	-	-	-	-	-
10/02/2026 Ter	08:08 - 12:15 - 12:53 - 17:02	08:00	00:16	-	-	-	-	-	-
11/02/2026 Qua	07:48 - 12:06 - 12:57 - 17:00	08:00	00:21	-	-	-	-	-	-
12/02/2026 Qui	08:10 - 11:46 - 12:34 - 17:10	08:00	00:12	-	-	-	-	-	-
13/02/2026 Sex	07:43 - 12:00 - 12:52 - 16:20	07:45	-	00:15	-	-	-	-	-
14/02/2026 Sab	Compens.	-	-	-	-	-	-	-	-
15/02/2026 Dom	Domingo	-	-	-	-	-	-	-	-

Totalizadores

HN - Horas Normais	063:15	ADN - Adicional noturno	000:00
DSR - Descanso seman. remun.	1		
AT - Atraso	000:45	BHC - Comp. credito	000:00
FA - Faltas	000:00	BHD - Comp. debito	000:00
		Diferença BHC - BHD	000:00
HA - Horas abonadas	002:10		
Ausências justif. - Afas. ou férias	152:00		
		Saldo do banco de horas	027:38

Dr° Carlos Eduardo Bassuo
Diretor Administrativo-SSH

HORA EXTRA A 50% 01:09

Reconheço para os devidos fins, como verdadeiros os meus horarios de entrada e saida do serviço bem como os intervalos interjornada.
(d) horário desconsiderado - (i) horário incluído - (p) horário pré-assinalação do período
*Marcações não identificadas são originárias do relógio
**Registro não considerado, inválido

Assinatura

Emissão 18/02/2026 17:51:51 **Página 1 de 1**

Scanned with CamScanner

BIOGESP

CONTROLE DE PRESENÇA

Nome Completo:	**ANA PAULA LEMES DOS SANTOS**		
Cargo:	AUXILIAR ADMINISTRATIVO	**MATRICULA**	
Local de Trabalho:	CAPS IJ		
Período:	**16 DE JANEIRO Á 15 FEVEREIRO**		

JANEIRO_2026		**Primeiro Período**		**Segundo Período**		Assinatura:
		Entrada	Intervalo	Retorno	Saída	
16/01/2026	Sexta-feira	7:59	13:02	14:03	17:05	Lemes
17/01/2026	Sábado	:	:	:	:	
18/01/2026	Domingo	:	:	:	:	
19/01/2026	Segunda-feira	7:58	13:01	14:02	17:01	Lemes
20/01/2026	Terça-feira	7:55	13:02	14:00	17:05	Lemes
21/01/2026	Quarta-feira	7:59	12:59	13:58	17:03	Lemes
22/01/2026	Quinta-feira	7:56	13:01	14:02	17:01	Lemes
23/01/2026	Sexta-feira	7:56	12:58	13:59	17:02	Lemes
24/01/2026	Sábado	:	:	:	:	
25/01/2026	Domingo	:	:	:	:	
26/01/2026	Segunda-feira	7:58	13:01	14:02	17:03	Lemes
27/01/2026	Terça-feira	7:59	13:05	14:04	17:05	Lemes
28/01/2026	Quarta-feira	7:58	13:10	14:09	17:04	Lemes
29/01/2026	Quinta-feira	7:59	13:01	14:02	17:01	Lemes
30/01/2026	Sexta-feira	7:58	13:02	14:01	17:03	Lemes
31/01/2026	Sábado	:	:	:	:	
01/02/2026	Domingo	:	:	:	:	
02/02/2026	Segunda-feira	7:59	13:01	14:02	17:02	Lemes
03/02/2026	Terça-feira	7:58	13:02	14:03	17:01	Lemes
04/02/2026	Quarta-feira	8:01	13:03	14:01	17:05	Lemes
05/02/2026	Quinta-feira	7:58	13:04	14:03	17:02	Lemes
06/02/2026	Sexta-feira	7:59	13:02	14:03	17:03	Lemes
07/02/2026	Sábado	:	:	:	:	
08/02/2026	Domingo	:	:	:	:	
09/02/2026	Segunda-feira	7:58	13:02	14:03	17:30	Lemes
10/02/2026	Terça-feira	7:59	13:01	14:02	17:32	Lemes
11/02/2026	Quarta-feira	7:56	13:05	14:06	17:35	Lemes
12/02/2026	Quinta-feira	7:58	13:02	14:03	17:31	Lemes
13/02/2026	Sexta-feira	7:59	13:03	14:02	17:32	Lemes
14/02/2026	Sábado	:	:	:	:	
15/02/2026	Domingo	:	:	:	:	

Observações:

Data: 13/02/26

Assinatura do Colaborador	Assinatura Biogesp
Lemes	Drº Carlos Eduardo Bassuto Diretor Administrativo-SSP

Endereço: Cunha Gago, nº 700 – Sala 11 – Pinheiros – São Paulo/SP – Fone (11) 3819-6155
CEP 05421-001

Scanned with CamScanner

BiogESP **CONTROLE DE PRESENÇA**

Nome Completo:	APARECIDA DE ALMEIDA CORREIA
Cargo:	OFICINEIRA
Local de Trabalho:	CAPS II
Período:	08:00 as 17:00 hs

JANEIRO _2026		Primeiro Período		Segundo Período		Assinatura:
		Entrada	Intervalo	Retorno	Saída	
16/01/2026	Sexta-feira	07:45	12:00	13:00	17:01	cida
17/01/2026	Sábado	—	—	—	—	—
18/01/2026	Domingo	—	—	—	—	—
19/01/2026	Segunda-feira	07:50	12:00	13:00	16:59	cida
20/01/2026	Terça-feira	07:55	12:00	13:00	17:01	cida
21/01/2026	Quarta-feira	07:45	12:00	13:00	17:01	cida
22/01/2026	Quinta-feira	07:50	12:00	13:00	16:59	cida
23/01/2026	Sexta-feira	07:55	12:00	13:00	16:59	
24/01/2026	Sábado	—	—	—	—	—
25/01/2026	Domingo	—	—	—	—	—
26/01/2026	Segunda-feira	07:56	12:00	13:00	16:59	cida
27/01/2026	Terça-feira	07:52	12:00	13:00	16:59	cida
28/01/2026	Quarta-feira	07:45	12:00	13:00	17:01	cida
29/01/2026	Quinta-feira	07:55	12:00	13:00	17:01	cida
30/01/2026	Sexta-feira	07:56	12:00	13:00	17:01	cida
31/01/2026	Sábado	—	—	—	—	—
01/02/2026	Domingo	—	—	—	—	—
02/02/2026	Segunda-feira	07:58	12:00	13:00	16:59	cida
03/02/2026	Terça-feira	07:52	12:00	13:00	17:01	cida
04/02/2026	Quarta-feira	07:50	12:00	13:00	17:01	cida
05/02/2026	Quinta-feira	—:—	—:—	—:—	—:—	—
06/02/2026	Sexta-feira	07:40	12:00	13:00	17:01	cida
07/02/2026	Sábado	—	—	—	—	—
08/02/2026	Domingo	—	—	—	—	—
09/02/2026	Segunda-feira	07:25	12:00	13:00	17:01	cida
10/02/2026	Terça-feira	07:20	12:00	13:00	16:59	cida
11/02/2026	Quarta-feira	07:22	12:00	13:00	15:15	cida
12/02/2026	Quinta-feira	07:15	12:00	13:00	16:59	cida
13/02/2026	Sexta-feira	07:30	12:00	13:00	17:01	cida
14/02/2026	Sábado	—	—	—	—	—
15/02/2026	Domingo	—	—	—	—	—

Observações:

Data: 13 / 02 / 26

Assinatura do Colaborador

Aparecida de Almeida Correia

Assinatura Biogesp

Drº Carlos Eduardo Bassuto
Diretor Administrativo-SSK

Scanned with CamScanner

BIOGESP

CONTROLE DE PRESENÇA

Nome Completo:	APARECIDA PRISCILA DA SILVA PEREIRA ALEIXO		
Cargo:	ENFERMEIRA	COREN	745557
Local de Trabalho:	CAPS AD		
Período:	08:00 as 17:00		

JANEIRO/FEVEREIRO		Primeiro Período		Segundo Período		Assinatura
		Entrada	Intervalo	Retorno	Saída	
16/1/2026	Sexta-feira	07:55	12:00	13:05	17:05	
17/1/2026	Sábado					
18/1/2026	Domingo					
19/1/2026	Segunda-feira	07:57	12:01	13:02	17:01	
20/1/2026	Terça-feira	07:55	12:02	13:05	17:04	
21/1/2026	Quarta-feira	07:56	12:01	13:06	17:05	
22/1/2026	Quinta-feira	07:50	12:05	13:05	17:02	
23/1/2026	Sexta-feira	07:52	12:01	13:01	17:01	
24/1/2026	Sábado					
25/1/2026	Domingo					
26/1/2026	Segunda-feira	00:01	12:01	13:00	17:01	
27/1/2026	Terça-feira	07:57	12:05	13:01	17:05	
28/1/2026	Quarta-feira	07:50	12:06	13:03	17:03	
29/1/2026	Quinta-feira	07:55	12:02	13:02	17:02	
30/1/2026	Sexta-feira	Banco de Horas			17:01	
31/1/2026	Sábado					
1/2/2026	Domingo					
2/2/2026	Segunda-feira	Banco de Horas				
3/2/2026	Terça-feira	07:55	12:01	13:05	17:01	
4/2/2026	Quarta-feira	07:35	12:02	13:03	17:03	
5/2/2026	Quinta-feira	07:55	12:04	13:04	17:04	
6/2/2026	Sexta-feira	Banco de Horas				
7/2/2026	Sábado					
8/2/2026	Domingo					
9/2/2026	Segunda-feira	07:26	12:01	13:05	17:01	
10/2/2026	Terça-feira	07:29	12:01	13:02	17:03	
11/2/2026	Quarta-feira	07:48	12:01	13:03	17:05	
12/2/2026	Quinta-feira	07:40	12:02	13:05	17:05	
13/2/2026	Sexta-feira	07:39	12:00	13:00	17:05	
14/2/2026	Sábado					
15/2/2026	Domingo					

Observações: compensação de horas à partir do dia 09/02 - entrada às 7hs 30

Data: 13/02/2026

Assinatura do Colaborador	Assinatura Biogesp
	Dr. Carlos Eduardo Bassuto Diretor Administrativo-SSH

Scanned with CamScanner

BIOGESP

CONTROLE DE PRESENÇA

Nome Completo:	**BRUNA LAYNARA FELIX SILVA**		
Cargo:	AUX. DE SERVIÇOS GERAIS	**MATRICULA**	
Local de Trabalho:	CAPS IJ		
Período:	**16 DE JANEIRO Á 15 FEVEREIRO**		

JANEIRO_2026		Primeiro Período		Segundo Período		Assinatura:
		Entrada	Intervalo	Retorno	Saída	
16/01/2026	Sexta-feira	08:00	13:01	14:02	17:00	
17/01/2026	Sábado					
18/01/2026	Domingo					
19/01/2026	Segunda-feira	08:01	13:02	14:01	17:01	
20/01/2026	Terça-feira	08:02	13:01	14:00	17:03	
21/01/2026	Quarta-feira	08:01	13:00	14:01	17:02	
22/01/2026	Quinta-feira	08:03	13:01	14:00	17:01	
23/01/2026	Sexta-feira	08:01	13:01	14:00	17:00	
24/01/2026	Sábado					
25/01/2026	Domingo					
26/01/2026	Segunda-feira	08:00	13:02	14:01	16:59	
27/01/2026	Terça-feira	08:02	13:01	14:00	17:01	
28/01/2026	Quarta-feira	08:01	13:00	14:01	17:02	
29/01/2026	Quinta-feira	08:01	13:02	14:01	17:03	
30/01/2026	Sexta-feira	08:02	13:01	14:00	17:01	
31/01/2026	Sábado					
01/02/2026	Domingo					
02/02/2026	Segunda-feira	08:00	13:01	14:00	17:01	
03/02/2026	Terça-feira	08:03	13:02	14:01	17:02	
04/02/2026	Quarta-feira	08:01	13:00	14:00	17:02	
05/02/2026	Quinta-feira	08:02	13:01	14:00	17:00	
06/02/2026	Sexta-feira	08:00	13:01	14:02	17:02	
07/02/2026	Sábado					
08/02/2026	Domingo					
09/02/2026	Segunda-feira	08:00	13:01	14:00	17:31	
10/02/2026	Terça-feira	08:01	13:02	14:03	17:32	
11/02/2026	Quarta-feira	08:02	13:02	14:01	17:31	
12/02/2026	Quinta-feira	08:03	13:01	14:00	17:30	
13/02/2026	Sexta-feira	08:01	13:01	14:02	17:31	
14/02/2026	Sábado					
15/02/2026	Domingo					

Observações:

Data: 13 / 02 / 2026

Assinatura do Colaborador	Assinatura Biogesp
Bruna Laynara F. Silva	Drº Carlos Eduardo Bassuto Diretor Administrativo-SSV

Endereço: Cunha Gago, nº 700 – Sala 11 – Pinheiros – São Paulo/SP – Fone (11) 3819-6155
CEP 05421-001

Scanned with CamScanner

BIOGESP **CONTROLE DE PRESENÇA**

Nome Completo:	CARLA DE CAMPOS SOUZA		
Cargo:	ASSISTENTE SOCIAL	**MATRICULA**	
Local de Trabalho:	CAPS II		
Período:	08:00 as 14:00 hs		

JANEIRO _2026		Primeiro Período		Segundo Período		Assinatura:
		Entrada	Intervalo	Retorno	Saída	
16/01/2026	Sexta-feira	08:07	12:27	12:42	15:02	
17/01/2026	Sábado					
18/01/2026	Domingo					
19/01/2026	Segunda-feira	08:12	12:15	12:35	14:15	
20/01/2026	Terça-feira	08:15	12:03	12:18	14:18	
21/01/2026	Quarta-feira	:	Banco de horas			
22/01/2026	Quinta-feira	08:02	12:05	12:20	14:17	
23/01/2026	Sexta-feira	:	Banco de horas			
24/01/2026	Sábado					
25/01/2026	Domingo					
26/01/2026	Segunda-feira	:	Banco de horas		:	
27/01/2026	Terça-feira	:	:	:	:	
28/01/2026	Quarta-feira	:	:	:	:	
29/01/2026	Quinta-feira	:	:	:	:	
30/01/2026	Sexta-feira	:	:	:	:	
31/01/2026	Sábado					
01/02/2026	Domingo					
02/02/2026	Segunda-feira	:	:	:	:	
03/02/2026	Terça-feira	08:03	12:02	12:20	14:10	
04/02/2026	Quarta-feira	08:05	12:05	12:22	14:17	
05/02/2026	Quinta-feira	08:01	12:25	12:42	14:20	
06/02/2026	Sexta-feira	08:04	12:10	12:20	15:15	
07/02/2026	Sábado					
08/02/2026	Domingo					
09/02/2026	Segunda-feira	08:12	12:20	12:40	16:40	
10/02/2026	Terça-feira	08:07	12:15	12:32	14:30	
11/02/2026	Quarta-feira	08:05	12:10	12:27	14:32	
12/02/2026	Quinta-feira	08:04	12:15	12:33	14:27	
13/02/2026	Sexta-feira	08:20	12:00	12:17	14:40	
14/02/2026	Sábado					
15/02/2026	Domingo					

Atestado

Observações:

Data: 13/02/26

Assinatura do Colaborador

Assinatura Biogesp

Drº Carlos Eduardo Passuto
Diretor Administrativo-SSH

Scanned with CamScanner

BIOGESP

CONTROLE DE PRESENÇA

Nome Completo:	CATIA APARECIDA DOMINGOS MARCIONILHO SOUZA		
Cargo:	TÉCNICA DE ENFERMAGEM	**MATRICULA**	COREN 1487241
Local de Trabalho:	CAPS IJ		
Período:	16 DE JANEIRO Á 15 FEVEREIRO		

JANEIRO_2026		Primeiro Período		Segundo Período		Assinatura:
		Entrada	Intervalo	Retorno	Saída	
16/01/2026	Sexta-feira	07:52	13:06	14:05	17:06	Catia
17/01/2026	Sábado					
18/01/2026	Domingo					
19/01/2026	Segunda-feira	07:54	13:12	14:11	17:08	Catia
20/01/2026	Terça-feira	07:57	13:02	14:02	17:03	Catia
21/01/2026	Quarta-feira	07:58	13:20	14:20	17:05	Catia
22/01/2026	Quinta-feira	07:51	13:08	14:07	17:02	Catia
23/01/2026	Sexta-feira	07:50	13:30	14:30	17:06	Catia
24/01/2026	Sábado					
25/01/2026	Domingo					
26/01/2026	Segunda-feira	07:52	13:06	14:05	17:02	Catia
27/01/2026	Terça-feira	07:54	13:02	14:01	17:04	Catia
28/01/2026	Quarta-feira	07:58	13:04	14:04	17:07	Catia
29/01/2026	Quinta-feira	07:56	13:07	14:06	17:04	Catia
30/01/2026	Sexta-feira	07:52	13:08	14:07	17:03	Catia
31/01/2026	Sábado					
01/02/2026	Domingo					
02/02/2026	Segunda-feira	07:55	13:02	14:01	17:02	Catia
03/02/2026	Terça-feira	07:57	13:05	14:04	17:06	Catia
04/02/2026	Quarta-feira	07:59	13:03	14:02	17:08	Catia
05/02/2026	Quinta-feira	07:53	13:06	14:05	17:04	Catia
06/02/2026	Sexta-feira	07:58	13:04	14:03	17:02	Catia
07/02/2026	Sábado					
08/02/2026	Domingo					
09/02/2026	Segunda-feira	07:52	13:06	14:07	17:33	Catia
10/02/2026	Terça-feira	07:55	13:12	14:11	17:32	Catia
11/02/2026	Quarta-feira	07:53	13:08	14:06	17:35	Catia
12/02/2026	Quinta-feira	07:58	13:04	14:04	17:34	Catia
13/02/2026	Sexta-feira	07:50	13:02	14:01	17:31	Catia
14/02/2026	Sábado					
15/02/2026	Domingo					

Observações:

Data: 13/02/2026

Assinatura do Colaborador	Assinatura Biogesp
Catia Aparecida Domingos Marcionilho Souza	Drº Carlos Eduardo Bassuto Diretor Administrativo-SSW

Endereço: Cunha Gago, nº 700 – Sala 11 – Pinheiros – São Paulo/SP – Fone (11) 3819-6155
CEP 05421-001

Scanned with CamScanner

BIOGESP

CONTROLE DE PRESENÇA

ESTÂNCIA TURÍSTICA DE RIBEIRÃO PIRES
CONSTRUINDO O FUTURO DA GENTE

Nome Completo:	**CINTHIA SILVA MONTEIRO**		
Cargo:	RECEPCIONISTA	**Matricula**	
Local de Trabalho:	CAPS II ADULTO		
Período:	**16 de Janeiro de 2026 à 15 de Fevereiro de 2026**		

JANEIRO_2026		**Primeiro Período**		**Segundo Período**		Assinatura:
		Entrada	Intervalo	Retorno	Saída	
16/01/2026	Sexta-feira	___:___	___:___	___:___	___:___	
17/01/2026	Sábado	___:___	___:___	___:___	___:___	
18/01/2026	Domingo	___:___	___:___	___:___	___:___	
19/01/2026	Segunda-feira	___:___	___:___	___:___	___:___	
20/01/2026	Terça-feira	___:___	___:___	___:___	___:___	
21/01/2026	Quarta-feira	___:___	___:___	___:___	___:___	
22/01/2026	Quinta-feira	___:___	___:___	___:___	___:___	
23/01/2026	Sexta-feira	___:___	___:___	___:___	___:___	
24/01/2026	Sábado	___:___	___:___	___:___	___:___	
25/01/2026	Domingo	___:___	___:___	___:___	___:___	
26/01/2026	Segunda-feira	___:___	___:___	___:___	___:___	
27/01/2026	Terça-feira	___:___	___:___	___:___	___:___	
28/01/2026	Quarta-feira	___:___	___:___	___:___	___:___	
29/01/2026	Quinta-feira	___:___	___:___	___:___	___:___	
30/01/2026	Sexta-feira	___:___	___:___	___:___	___:___	
31/01/2026	Sábado	___:___	___:___	___:___	___:___	
01/02/2026	Domingo	___:___	___:___	___:___	___:___	
02/02/2026	Segunda-feira	___:___	___:___	___:___	___:___	
03/02/2026	Terça-feira	___:___	___:___	___:___	___:___	
04/02/2026	Quarta-feira	___:___	___:___	___:___	___:___	
05/02/2026	Quinta-feira	___:___	___:___	___:___	___:___	
06/02/2026	Sexta-feira	___:___	___:___	___:___	___:___	
07/02/2026	Sábado	___:___	___:___	___:___	___:___	
08/02/2026	Domingo	___:___	___:___	___:___	___:___	
09/02/2026	Segunda-feira	___:___	___:___	___:___	___:___	
10/02/2026	Terça-feira	___:___	___:___	___:___	___:___	
11/02/2026	Quarta-feira	___:___	___:___	___:___	___:___	
12/02/2026	Quinta-feira	___:___	___:___	___:___	___:___	
13/02/2026	Sexta-feira	___:___	___:___	___:___	___:___	
14/02/2026	Sábado	___:___	___:___	___:___	___:___	
15/02/2026	Domingo	___:___	___:___	___:___	___:___	

Observações:

Data: ___/___/___

Assinatura do Colaborador	Assinatura Biogesp
	Drº Carlos Eduardo Bassuto Diretor Administrativo-SSH

Endereço: Cunha Gago, nº 700 – Sala 11 – Pinheiros – São Paulo/SP – Fone (11) 3819-6155
CEP 05421-001

Scanned with CamScanner

BIOGESP

CONTROLE DE PRESENÇA

ESTÂNCIA TURÍSTICA DE RIBEIRÃO PIRES
CONSTRUINDO O FUTURO DA GENTE

Nome Completo:	**DAIANE SANTANA BATISTA**		
Cargo:	ASSISTENTE ADMINISTRATIVO	**Matricula**	
Local de Trabalho:	CAPS		
Período:	**16 de Janeiro de 2026 à 15 de Fevereiro de 2026**		

JANEIRO_2026		**Primeiro Período**		**Segundo Período**		Assinatura:
		Entrada	Intervalo	Retorno	Saída	
16/01/2026	Sexta-feira	07:15	12:03	13:00	17:10	
17/01/2026	Sábado	—:—	—:—	—:—	—:—	
18/01/2026	Domingo	—:—	—:—	—:—	—:—	
19/01/2026	Segunda-feira	07:20	12:04	13:00	17:10	
20/01/2026	Terça-feira	07:20	12:30	13:20	17:00	
21/01/2026	Quarta-feira	07:25	12:15	13:15	17:19	
22/01/2026	Quinta-feira	07:30	12:20	13:20	17:08	
23/01/2026	Sexta-feira	07:28	12:00	13:00	17:06	
24/01/2026	Sábado	—:—	—:—	—:—	—:—	
25/01/2026	Domingo	—:—	—:—	—:—	—:—	
26/01/2026	Segunda-feira	07:20	12:03	13:00	17:10	
27/01/2026	Terça-feira	07:29	12:10	13:10	17:14	
28/01/2026	Quarta-feira	07:30	12:06	13:06	17:08	
29/01/2026	Quinta-feira	07:28	12:08	13:08	17:06	
30/01/2026	Sexta-feira	07:20	12:15	13:15	17:05	
31/01/2026	Sábado	—:—	—:—	—:—	—:—	
01/02/2026	Domingo	—:—	—:—	—:—	—:—	
02/02/2026	Segunda-feira	07:18	12:18	13:15	17:10	
03/02/2026	Terça-feira	07:13	13:00	14:00	17:19	
04/02/2026	Quarta-feira	07:20	12:10	13:10	17:08	
05/02/2026	Quinta-feira	07:15	12:08	13:08	17:12	
06/02/2026	Sexta-feira	07:22	12:10	13:10	17:10	
07/02/2026	Sábado	—:—	—:—	—:—	—:—	
08/02/2026	Domingo	—:—	—:—	—:—	—:—	
09/02/2026	Segunda-feira	07:10	12:00	13:00	17:10	
10/02/2026	Terça-feira	07:20	12:10	13:10	17:00	
11/02/2026	Quarta-feira	07:18	12:08	13:08	17:12	
12/02/2026	Quinta-feira	07:20	12:15	13:15	17:06	
13/02/2026	Sexta-feira	Banco de Horas			—:—	
14/02/2026	Sábado	—:—	—:—	—:—	—:—	
15/02/2026	Domingo	—:—	—:—	—:—	—:—	

Observações:

Data: ____ / ____ / ____

Assinatura do Colaborador	Assinatura Biogesp
	Drº Carlos Eduardo Bassuti Diretor Administrativo-SSP

Endereço: Cunha Gago, nº 700 – Sala 11 – Pinheiros – São Paulo/SP – Fone (11) 3819-6155
CEP 05421-001

Scanned with CamScanner

BIOGESP

CONTROLE DE PRESENÇA

Nome Completo:	**EDER DE ASSIS**		
Cargo:	EDUCADOR FÍSICO	**MATRICULA**	CREF 097083G - SP
Local de Trabalho:	CAPS IJ		
Período:	**16 DE JANEIRO Á 15 FEVEREIRO**		

JANEIRO_2026		**Primeiro Período**		**Segundo Período**		Assinatura:
		Entrada	Intervalo	Retorno	Saída	
16/01/2026	Sexta-feira	___:___	___:___	___:___	___:___	
17/01/2026	Sábado	___:___	___:___	___:___	___:___	
18/01/2026	Domingo	___:___	___:___	___:___	___:___	
19/01/2026	Segunda-feira	___:___	___:___	___:___	___:___	
20/01/2026	Terça-feira	___:___	___:___	___:___	___:___	
21/01/2026	Quarta-feira	___:___	___:___	___:___	___:___	
22/01/2026	Quinta-feira	___:___	___:___	___:___	___:___	
23/01/2026	Sexta-feira	___:___	___:___	___:___	___:___	
24/01/2026	Sábado	___:___	___:___	___:___	___:___	
25/01/2026	Domingo	___:___	___:___	___:___	___:___	
26/01/2026	Segunda-feira	___:___	___:___	___:___	___:___	
27/01/2026	Terça-feira	___:___	___:___	___:___	___:___	
28/01/2026	Quarta-feira	___:___	___:___	___:___	___:___	
29/01/2026	Quinta-feira	___:___	___:___	___:___	___:___	
30/01/2026	Sexta-feira	___:___	___:___	___:___	___:___	
31/01/2026	Sábado	___:___	___:___	___:___	___:___	
01/02/2026	Domingo	___:___	___:___	___:___	___:___	
02/02/2026	Segunda-feira	___:___	___:___	___:___	___:___	
03/02/2026	Terça-feira	___:___	___:___	___:___	___:___	
04/02/2026	Quarta-feira	07:56	12:00	13:00	17:32	
05/02/2026	Quinta-feira	07:58	12:00	13:00	17:31	
06/02/2026	Sexta-feira	07:57	12:00	13:00	17:33	
07/02/2026	Sábado	___:___	___:___	___:___	___:___	
08/02/2026	Domingo	___:___	___:___	___:___	___:___	
09/02/2026	Segunda-feira	07:58	12:00	13:00	17:32	
10/02/2026	Terça-feira	07:56	12:00	13:00	17:33	
11/02/2026	Quarta-feira	07:55	12:00	13:00	17:34	
12/02/2026	Quinta-feira	07:56	12:00	13:00	17:33	
13/02/2026	Sexta-feira	07:58	12:00	13:00	17:32	
14/02/2026	Sábado	___:___	___:___	___:___	___:___	
15/02/2026	Domingo	___:___	___:___	___:___	___:___	

Observações:

Data: 13/02/2026

Assinatura do Colaborador

Assinatura Biogesp

Drº Carlos Eduardo Bassuto
Diretor Administrativo-SSR

Endereço: Cunha Gago, nº 700 – Sala 11 – Pinheiros – São Paulo/SP – Fone (11) 3819-6155
CEP 05421-001

Scanned with CamScanner

Biogesp

CONTROLE DE PRESENÇA

Nome Completo:	EDNALDA HELENA DA SILVA
Cargo:	AUXILIAR DE SERVIÇOS GERAIS
Local de Trabalho:	CAPS AD
Período:	08:00 as 17:00

JANEIRO/FEVEREIRO		Primeiro Período		Segundo Período		Assinatura
		Entrada	Intervalo	Retorno	Saída	
16/1/2026	Sexta-feira	07:48	13:00	14:00	17:02	Ednalda
17/1/2026	Sábado					
18/1/2026	Domingo					
19/1/2026	Segunda-feira	07:50	13:02	14:00	17:00	Ednalda
20/1/2026	Terça-feira	07:52	13:00	14:00	17:02	Ednalda
21/1/2026	Quarta-feira	07:49	13:00	14:00	17:01	Ednalda
22/1/2026	Quinta-feira	07:50	13:00	14:00	17:02	Ednalda
23/1/2026	Sexta-feira	07:50	13:00	14:00	17:02	Ednalda
24/1/2026	Sábado					
25/1/2026	Domingo					
26/1/2026	Segunda-feira	07:50	13:00	14:00	17:02	Ednalda
27/1/2026	Terça-feira	07:50	13:00	14:00	17:02	Ednalda
28/1/2026	Quarta-feira	07:50	13:00	14:00	17:00	Ednalda
29/1/2026	Quinta-feira	07:48	13:00	14:00	17:02	Ednalda
30/1/2026	Sexta-feira	07:50	13:00	14:00	17:03	Ednalda
31/1/2026	Sábado					
1/2/2026	Domingo					
2/2/2026	Segunda-feira	07:50	13:00	14:00	17:00	Ednalda
3/2/2026	Terça-feira	07:49	13:00	14:00	17:02	Ednalda
4/2/2026	Quarta-feira	07:52	13:00	14:00	17:02	Ednalda
5/2/2026	Quinta-feira	07:48	13:00	14:00	17:02	Ednalda
6/2/2026	Sexta-feira	07:50	13:00	14:00	17:02	Ednalda
7/2/2026	Sábado					
8/2/2026	Domingo					
9/2/2026	Segunda-feira					Ednalda
10/2/2026	Terça-feira					Ednalda
11/2/2026	Quarta-feira	atestado				Ednalda
12/2/2026	Quinta-feira	atestado				Ednalda
13/2/2026	Sexta-feira					Ednalda
14/2/2026	Sábado					
15/2/2026	Domingo					

Observações:

Data: 13/02/2026

Assinatura do Colaborador	Assinatura Biogesp
Ednalda Helena da Silva	Drº Carlos Eduardo Barreto Diretor Administrativo-SSH

Scanned with CamScanner

BIOGESP

CONTROLE DE PRESENÇA

Nome Completo:	ELAINE CRISTINA CARVALHO		
Cargo:	ASSISTENTE SOCIAL	CRESS	63919
Local de Trabalho:	CAPS AD		
Período:	08:00 as 14:00		

JANEIRO/FEVEREIRO		Primeiro Período		Segundo Período		Assinatura
		Entrada	Intervalo	Retorno	Saída	
16/1/2026	Sexta-feira	07:58	12:00	13:15	14:00	
17/1/2026	Sábado					
18/1/2026	Domingo					
19/1/2026	Segunda-feira	07:55	12:00	13:15	14:03	
20/1/2026	Terça-feira	07:50	12:00	13:15	14:2	
21/1/2026	Quarta-feira	07:59	12:00	13:15	14:10	
22/1/2026	Quinta-feira	07:55	12:00	13:15	14:00	
23/1/2026	Sexta-feira		12:00	13:15	14:05	
24/1/2026	Sábado					
25/1/2026	Domingo					
26/1/2026	Segunda-feira	07:55	12:00	13:15	14:03	
27/1/2026	Terça-feira	07:55	12:00	13:15	14:08	
28/1/2026	Quarta-feira	07:58	12:00	13:15	14:06	
29/1/2026	Quinta-feira	07:50	12:00	13:15	14:00	
30/1/2026	Sexta-feira	07:55	12:00	13:15	14:00	
31/1/2026	Sábado					
1/2/2026	Domingo					
2/2/2026	Segunda-feira	07:58	12:00	13:15	14:01	
3/2/2026	Terça-feira	07:54	12:00	13:15	14:05	
4/2/2026	Quarta-feira	07:30	12:00	13:15	14:03	
5/2/2026	Quinta-feira	07:59	12:00	13:15	14:00	
6/2/2026	Sexta-feira	07:59	12:00	13:15	14:00	
7/2/2026	Sábado					
8/2/2026	Domingo					
9/2/2026	Segunda-feira	07:29	12:00	13:15	14:05	
10/2/2026	Terça-feira	07:30	12:00	13:15	14:01	
11/2/2026	Quarta-feira	07:28	12:00	13:15	14:06	
12/2/2026	Quinta-feira	07:26	12:00	13:15	14:09	
13/2/2026	Sexta-feira	07:29	12:00	13:15	14:15	
14/2/2026	Sábado					
15/2/2026	Domingo					

Observações:

Data: 13/02/26

Assinatura do Colaborador	Assinatura Biogesp

Drº Carlos Eduardo Bassuto
Diretor Administrativo-SSH

Scanned with CamScanner

BIOGESP

CONTROLE DE PRESENÇA

ESTÂNCIA TURÍSTICA DE RIBEIRÃO PIRES
CONSTRUINDO O FUTURO DA GENTE

Nome Completo:	**ERIKA CAMILLO CARACIO**		
Cargo:	Analista Administrativo	**MATRICULA**	
Local de Trabalho:	**CAPS II ADULTO**		
Período:	**16 de JANEIRO de 2026 à 15 de FEVEREIRO de 2026**		

FEVEREIRO_2026		**Primeiro Período**		**Segundo Período**		Assinatura:
		Entrada	Intervalo	Retorno	Saída	
16/01/2026	Sexta-feira	07:40	12:10	13:10	18:00	
17/01/2026	Sábado					
18/01/2026	Domingo					
19/01/2026	Segunda-feira	07:35	12:15	13:15	17:59	
20/01/2026	Terça-feira	07:48	12:00	13:00	18:01	
21/01/2026	Quarta-feira	07:33	12:30	13:30	18:00	
22/01/2026	Quinta-feira	07:35	12:15	13:15	17:58	
23/01/2026	Sexta-feira	07:33	12:10	13:10	18:00	
24/01/2026	Sábado					
25/01/2026	Domingo					
26/01/2026	Segunda-feira	07:37	12:00	13:00	18:02	
27/01/2026	Terça-feira	07:25	12:10	13:10	18:01	
28/01/2026	Quarta-feira	08:00	12:10	13:10	18:00	
29/01/2026	Quinta-feira	07:26	12:15	13:15	17:59	
30/01/2026	Sexta-feira	07:34	12:10	13:10	17:59	
31/01/2026	Sábado					
01/02/2026	Domingo					
02/02/2026	Segunda-feira	07:38	12:40	13:40	18:00	
03/02/2026	Terça-feira	07:34	12:10	13:10	18:01	
04/02/2026	Quarta-feira	07:36	12:30	13:30	18:00	
05/02/2026	Quinta-feira	07:35	12:10	13:10	17:59	
06/02/2026	Sexta-feira	07:34	12:00	13:00	18:00	
07/02/2026	Sábado					
08/02/2026	Domingo					
09/02/2026	Segunda-feira	07:35	12:00	13:00	18:00	
10/02/2026	Terça-feira	07:38	12:05	13:05	18:01	
11/02/2026	Quarta-feira	07:33	12:10	13:10	18:03	
12/02/2026	Quinta-feira	07:30	12:00	13:00	18:00	
13/02/2026	Sexta-feira	07:35	12:10	13:10	18:01	
14/02/2026	Sábado					
15/02/2026	Domingo					

Observações:

Data: 13/02/2026

Assinatura do Colaborador	Assinatura Biogesp
Erika Camillo Caracio	Dr. Carlos Eduardo Bassuto Diretor Administrativo-SSH

Endereço: Cunha Gago, nº 700 – Sala 11 – Pinheiros – São Paulo/SP – Fone (11) 3819-6155
CEP 05421-001

Scanned with CamScanner

Biogesp

ESTÂNCIA TURÍSTICA DE RIBEIRÃO PIRES
CONSTRUINDO O FUTURO DA GENTE

CONTROLE DE PRESENÇA

Nome Completo:	**ERIKA MONIQUE MARTINS PRAXEDES**
Cargo:	TECNICA DE ENFERMAGEM — **Matricula**
Local de Trabalho:	CAPS II ADULTO
Período:	**16 de Janeiro de 2026 à 15 de Fevereiro de 2026**

JANEIRO_2026		Primeiro Período		Segundo Período		Assinatura:
		Entrada	Intervalo	Retorno	Saída	
16/01/2026	Sexta-feira	07:53	12:30	13:30	17:00	
17/01/2026	Sábado	___:___	___:___	___:___	___:___	
18/01/2026	Domingo	___:___	___:___	___:___	___:___	
19/01/2026	Segunda-feira	07:50	12:30	13:30	17:05	
20/01/2026	Terça-feira	07:52	12:30	13:30	17:06	
21/01/2026	Quarta-feira	07:55	12:30	13:30	17:01	
22/01/2026	Quinta-feira	08:00	12:30	13:30	17:05	
23/01/2026	Sexta-feira	07:50	12:30	13:30	17:06	
24/01/2026	Sábado	___:___	___:___	___:___	___:___	
25/01/2026	Domingo	___:___	___:___	___:___	___:___	
26/01/2026	Segunda-feira	07:59	12:30	13:30	17:06	
27/01/2026	Terça-feira	07:53	12:30	13:30	17:03	
28/01/2026	Quarta-feira	07:56	12:30	13:30	17:00	
29/01/2026	Quinta-feira	07:53	12:30	13:30	17:10	
30/01/2026	Sexta-feira	07:50	12:30	13:30	17:11	
31/01/2026	Sábado	___:___	___:___	___:___	___:___	
01/02/2026	Domingo	___:___	___:___	___:___	___:___	
02/02/2026	Segunda-feira	08:00	12:30	13:30	17:06	
03/02/2026	Terça-feira	07:56	12:30	13:30	17:03	
04/02/2026	Quarta-feira	07:53	12:30	13:30	17:06	
05/02/2026	Quinta-feira	07:55	12:30	13:30	17:08	
06/02/2026	Sexta-feira	07:58	12:30	13:30	17:10	
07/02/2026	Sábado	___:___	___:___	___:___	___:___	
08/02/2026	Domingo	___:___	___:___	___:___	___:___	
09/02/2026	Segunda-feira	07:50	10:30	-:-	-:-	
10/02/2026	Terça-feira	-:-	-:-	-:-	-:-	
11/02/2026	Quarta-feira	07:51	12:30	13:30	17:31	
12/02/2026	Quinta-feira	-:-	10:00	13:30	17:42	
13/02/2026	Sexta-feira	07:50	12:30	13:30	17:35	
14/02/2026	Sábado	___:___	___:___	___:___	___:___	
15/02/2026	Domingo	___:___	___:___	___:___	___:___	

Observações:

09 e 10 atestado em Anexo

Data: 13 / 02 / 26

Assinatura do Colaborador	Assinatura Biogesp
	Drº Carlos Eduardo Peixoto Diretor Administrativo-SSH

Endereço: Cunha Gago, nº 700 – Sala 11 – Pinheiros – São Paulo/SP – Fone (11) 3819-6155
CEP 05421-001

Scanned with CamScanner

BIOGESP

CONTROLE DE PRESENÇA

ESTÂNCIA TURÍSTICA DE RIBEIRÃO PIRES
CONSTRUINDO O FUTURO DA GENTE

Nome Completo:	**FABIANA BEDIA DA SILVA**		
Cargo:	**SUPERVISORA ENFERMAGEM**	**COREN**	
Local de Trabalho:	**CAPS**		
Período:	**16 de JANEIRO de 2026 à 15 de FEVEREIRO de 2026**		

JANEIRO_2026		**Primeiro Período**		**Segundo Período**		Assinatura:
		Entrada	Intervalo	Retorno	Saída	
16/01/2026	Sexta-feira	17:53	20:33	21:35	02:01	Bédia
17/01/2026	Sábado	___:___	___:___	___:___	___:___	
18/01/2026	Domingo	___:___	___:___	___:___	___:___	
19/01/2026	Segunda-feira	18:01	20:42	21:40	02:03	Bédia
20/01/2026	Terça-feira	17:58	20:53	21:52	02:05	Bédia
21/01/2026	Quarta-feira	17:54	20:15	21:18	02:01	Bedia
22/01/2026	Quinta-feira	17:59	21:03	22:00	02:04	Bédia
23/01/2026	Sexta-feira	17:56	20:38	21:36	02:06	Bédia
24/01/2026	Sábado	___:___	___:___	___:___	___:___	
25/01/2026	Domingo	___:___	___:___	___:___	___:___	
26/01/2026	Segunda-feira	17:55	21:00	22:01	02:06	Bédia
27/01/2026	Terça-feira	17:59	21:03	22:00	02:07	Bédia
28/01/2026	Quarta-feira	18:02	20:50	21:52	02:09	Bédia
29/01/2026	Quinta-feira	17:58	20:52	21:55	02:02	Bédia
30/01/2026	Sexta-feira	17:57	20:55	21:50	02:03	Bédia
31/01/2026	Sábado	___:___	___:___	___:___	___:___	
01/02/2026	Domingo	___:___	___:___	___:___	___:___	
02/02/2026	Segunda-feira	17:54	20:53	21:50	02:03	Bédia
03/02/2026	Terça-feira	17:59	20:56	21:53	02:01	Bédia
04/02/2026	Quarta-feira	17:57	20:58	21:51	02:06	Bédia
05/02/2026	Quinta-feira	18:01	20:55	21:52	02:04	Bédia
06/02/2026	Sexta-feira	17:55	20:50	21:52	02:03	Bédia.
07/02/2026	Sábado	___:___	___:___	___:___	___:___	
08/02/2026	Domingo	___:___	___:___	___:___	___:___	
09/02/2026	Segunda-feira	18:03	20:33	21:31	02:02	Bédia
10/02/2026	Terça-feira	17:58	20:36	21:34	02:06	Bédia
11/02/2026	Quarta-feira	17:59	21:05	22:03	02:08	Bédia
12/02/2026	Quinta-feira	18:04	20:52	21:56	02:01	Bédia
13/02/2026	Sexta-feira	17:57	21:03	22:01	02:03	Bédia
14/02/2026	Sábado	___:___	___:___	___:___	___:___	
15/02/2026	Domingo	___:___	___:___	___:___	___:___	

Observações:

Data: 13 / 02 / 2026

Assinatura do Colaborador	Assinatura Biogesp
Bédia	Drº Carlos Eduardo Bassuto Diretor Administrativo-SSH

Endereço: Cunha Gago, nº 700 – Sala 11 – Pinheiros – São Paulo/SP – Fone (11) 3819-6155
CEP 05421-001

Scanned with CamScanner

BIOGESP **CONTROLE DE PRESENÇA**

Nome Completo:	FABIO FIORUCCI FILHO		
Cargo:	FARMACÊUTICO	**MATRICULA**	
Local de Trabalho:	CAPS II		
Período:	08:00 as 17:00 hs		

JANEIRO _2026		**Primeiro Período**		**Segundo Período**		Assinatura:
		Entrada	Intervalo	Retorno	Saída	
16/01/2026	Sexta-feira	07:58	13:32	14:34	17:04	[signature]
17/01/2026	Sábado					
18/01/2026	Domingo					
19/01/2026	Segunda-feira	07:52	13:34	14:31	17:03	[signature]
20/01/2026	Terça-feira	07:56	13:31	14:33	17:06	[signature]
21/01/2026	Quarta-feira	07:54	13:36	14:37	17:02	[signature]
22/01/2026	Quinta-feira	07:59	13:32	14:31	17:03	[signature]
23/01/2026	Sexta-feira	07:53	13:31	14:32	17:02	[signature]
24/01/2026	Sábado					
25/01/2026	Domingo					
26/01/2026	Segunda-feira	07:58	13:34	14:32	17:04	[signature]
27/01/2026	Terça-feira	07:56	13:32	14:33	17:05	[signature]
28/01/2026	Quarta-feira	07:52	13:38	14:36	17:04	[signature]
29/01/2026	Quinta-feira	07:54	13:32	14:31	17:02	[signature]
30/01/2026	Sexta-feira	07:57	13:34	14:32	17:05	[signature]
31/01/2026	Sábado					
01/02/2026	Domingo					
02/02/2026	Segunda-feira	07:58	13:32	14:34	17:04	[signature]
03/02/2026	Terça-feira	07:54	13:36	14:33	17:02	[signature]
04/02/2026	Quarta-feira	08:03	13:34	14:31	17:03	[signature]
05/02/2026	Quinta-feira	07:59	13:36	14:33	17:04	[signature]
06/02/2026	Sexta-feira	07:51	13:34	14:32	17:05	[signature]
07/02/2026	Sábado					
08/02/2026	Domingo					
09/02/2026	Segunda-feira	07:48	13:36	14:35	17:36	[signature]
10/02/2026	Terça-feira	07:46	13:41	14:44	17:32	[signature]
11/02/2026	Quarta-feira	07:49	13:30	13:32	17:31	[signature]
12/02/2026	Quinta-feira	07:27	13:42	14:44	17:02	[signature]
13/02/2026	Sexta-feira	07:29	13:34	14:32	17:04	[signature]
14/02/2026	Sábado					
15/02/2026	Domingo					

Observações:

Data: 13 / 2 / 26

Assinatura do Colaborador [signature]

Assinatura Biogesp [signature]

Drº Carlos Eduardo Baseuto
Diretor Administrativo-SSH

Scanned with CamScanner

BiogESP

CONTROLE DE PRESENÇA

ESTÂNCIA TURÍSTICA DE RIBEIRÃO PIRES
CONSTRUINDO O FUTURO DA GENTE

Nome Completo:	**FERNANDA DE SOUSA MOREIRA**		
Cargo:	ENFERMEIRA SAUDE MENTAL	**Matricula**	
Local de Trabalho:	CAPS II ADULTO		
Período:	**16 de Janeiro de 2026 à 15 de Fevereiro de 2026**		

JANEIRO_2026		**Primeiro Período**		**Segundo Período**		Assinatura:
		Entrada	Intervalo	Retorno	Saída	
16/01/2026	Sexta-feira	__:__	Banco	de Horas	__:__	[signature]
17/01/2026	Sábado	-:__	-:__	-:__	-:__	[signature]
18/01/2026	Domingo	-:__	-:__	-:__	-:__	[signature]
19/01/2026	Segunda-feira	08:01	12:35	12:20	17:01	[signature]
20/01/2026	Terça-feira	08:02	13:10	13:50	17:02	[signature]
21/01/2026	Quarta-feira	08:03	12:50	13:20	17:01	[signature]
22/01/2026	Quinta-feira	08:06	13:10	13:55	17:03	[signature]
23/01/2026	Sexta-feira	08:01	13:25	14:10	17:04	[signature]
24/01/2026	Sábado	-:-	-:-	-:-	-:-	[signature]
25/01/2026	Domingo	08:45	14:15	-:-	-:-	[signature]
26/01/2026	Segunda-feira	08:01	13:10	14:05	17:00	[signature]
27/01/2026	Terça-feira	05:19	12:30	13:10	17:03	[signature]
28/01/2026	Quarta-feira	06:50	12:50	13:20	17:06	[signature]
29/01/2026	Quinta-feira	05:50	12:55	13:25	19:20	[signature]
30/01/2026	Sexta-feira	02:38	13:10	13:45	18:35	[signature]
31/01/2026	Sábado	09:15	12:00	-:-	-:-	[signature]
01/02/2026	Domingo	-:-	-:-	-:-	-:-	[signature]
02/02/2026	Segunda-feira	08:03	13:05	13:45	17:02	[signature]
03/02/2026	Terça-feira	08:04	13:20	14:10	17:04	[signature]
04/02/2026	Quarta-feira	08:01	13:25	13:55	17:01	[signature]
05/02/2026	Quinta-feira	08:03	12:45	13:25	17:03	[signature]
06/02/2026	Sexta-feira	08:10	13:20	14:05	17:02	[signature]
07/02/2026	Sábado	-:-	-:-	-:-	-:-	[signature]
08/02/2026	Domingo	12:57	-:-	-:-	13:06	[signature]
09/02/2026	Segunda-feira	08:03	13:10	13:50	17:00	[signature]
10/02/2026	Terça-feira	07:30	13:15	13:45	17:02	[signature]
11/02/2026	Quarta-feira	08:01	12:40	13:10	17:30	[signature]
12/02/2026	Quinta-feira	07:59	13:10	13:30	17:40	[signature]
13/02/2026	Sexta-feira	08:10	13:00	13:50	17:30	[signature]
14/02/2026	Sábado	-:-	-:-	-:-	-:-	[signature]
15/02/2026	Domingo	-:-	-:-	-:-	-:-	[signature]

Observações:

25/01/26, 27/01/26, 28/01/26, 29/01/26, 30/01/26, 31/05/26
08/02/22 corresponde a suporte dos RTS para intervenções em intercorrências com moradores e manejos de escala hospitalar

Data: 13/02/26

Assinatura do Colaborador	Assinatura Biogesp
[signature]	[signature]

Drº Carlos Eduardo Bassuto
Diretor Administrativo-SSH

Endereço: Cunha Gago, nº 700 – Sala 11 – Pinheiros – São Paulo/SP – Fone (11) 3819-6155
CEP 05421-001

Scanned with CamScanner

BIOGESP **CONTROLE DE PRESENÇA**

Nome Completo:	GEOVANNA GOMES ARMAGNI		
Cargo:	PSICÓLOGA	**MATRICULA**	
Local de Trabalho:	CAPS II		
Período:	08:00 as 17:00 hs		

JANEIRO _2026		Primeiro Período		Segundo Período		Assinatura:
		Entrada	Intervalo	Retorno	Saída	
16/01/2026	Sexta-feira	08:00	12:00	13:00	17:05	
17/01/2026	Sábado					
18/01/2026	Domingo					
19/01/2026	Segunda-feira	07:55	12:00	13:00	17:10	
20/01/2026	Terça-feira	07:56	12:00	13:00	17:10	
21/01/2026	Quarta-feira	08:00	12:00	13:00	17:00	
22/01/2026	Quinta-feira	08:00	12:00	13:00	17:00	
23/01/2026	Sexta-feira	07:50	12:00	13:00	17:05	
24/01/2026	Sábado					
25/01/2026	Domingo					
26/01/2026	Segunda-feira	08:00	12:00	13:00	17:05	
27/01/2026	Terça-feira	07:59	12:00	13:00	17:05	
28/01/2026	Quarta-feira	07:59	12:00	13:00	17:00	
29/01/2026	Quinta-feira	07:55	12:00	13:00	17:00	
30/01/2026	Sexta-feira	07:59	13:00	15:00	17:00	
31/01/2026	Sábado					
01/02/2026	Domingo					
02/02/2026	Segunda-feira	08:02	12:00	13:00	17:05	
03/02/2026	Terça-feira	07:55	12:00	13:00	17:03	
04/02/2026	Quarta-feira	08:00	12:00	13:00	17:00	
05/02/2026	Quinta-feira	08:00	12:00	13:00	17:05	
06/02/2026	Sexta-feira	07:50	12:00	13:00	17:00	
07/02/2026	Sábado					
08/02/2026	Domingo					
09/02/2026	Segunda-feira	08:00	12:00	13:00	17:30	
10/02/2026	Terça-feira	07:55	12:00	13:00	17:35	
11/02/2026	Quarta-feira	07:55	12:00	13:00	17:35	
12/02/2026	Quinta-feira	08:01	12:00	13:00	17:40	
13/02/2026	Sexta-feira	08:05	12:00	13:00	17:30	
14/02/2026	Sábado					
15/02/2026	Domingo					

Observações:

30/01 - Anexado comprovante AME Maua.

Data: 13 / 02 / 26

Assinatura do Colaborador

Assinatura Biogesp

Drº Carlos Eduardo Bassuto
Diretor Administrativo-SSH

Scanned with CamScanner

BIOGESP **CONTROLE DE PRESENÇA**

Nome Completo:	GIOVANA FERREIRA FRANCISCO		
Cargo:	TÉCNICA DE FARMÁCIA	**MATRICULA**	
Local de Trabalho:	CAPS II		
Período:	08:00 as 17:00 hs		

JANEIRO _2026		Primeiro Período		Segundo Período		Assinatura:
		Entrada	Intervalo	Retorno	Saída	
16/01/2026	Sexta-feira	07 : 29	12 : 32	13 : 36	17 : 02	Giovana F. Francisco
17/01/2026	Sábado					
18/01/2026	Domingo					
19/01/2026	Segunda-feira	07 : 43	12 : 30	13 : 31	17 : 01	Giovana F. Francisco
20/01/2026	Terça-feira	07 : 35	12 : 29	13 : 30	17 : 04	Giovana F. Francisco
21/01/2026	Quarta-feira	07 : 41	12 : 30	13 : 33	17 : 01	Giovana F. Francisco
22/01/2026	Quinta-feira	07 : 44	12 : 34	13 : 29	17 : 02	Giovana F. Francisco
23/01/2026	Sexta-feira	07 : 47	12 : 33	13 : 31	17 : 01	Giovana F. Francisco
24/01/2026	Sábado					
25/01/2026	Domingo					
26/01/2026	Segunda-feira	07 : 39	12 : 30	13 : 32	17 : 01	Giovana F. Francisco
27/01/2026	Terça-feira	07 : 57	12 : 39	13 : 35	17 : 02	Giovana F. Francisco
28/01/2026	Quarta-feira	07 : 36	12 : 31	13 : 33	17 : 03	Giovana F. Francisco
29/01/2026	Quinta-feira	07 : 41	12 : 32	13 : 30	17 : 09	Giovana F. Francisco
30/01/2026	Sexta-feira	07 : 49	12 : 31	13 : 31	17 : 03	Giovana F. Francisco
31/01/2026	Sábado					
01/02/2026	Domingo					
02/02/2026	Segunda-feira	07 : 55	12 : 31	13 : 33	17 : 01	Giovana F. Francisco
03/02/2026	Terça-feira	07 : 57	12 : 30	13 : 31	17 : 03	Giovana F. Francisco
04/02/2026	Quarta-feira	07 : 38	12 : 30	13 : 30	17 : 02	Giovana F. Francisco
05/02/2026	Quinta-feira	07 : 32	12 : 35	13 : 34	17 : 07	Giovana F. Francisco
06/02/2026	Sexta-feira	07 : 31	12 : 32	13 : 32	17 : 01	Giovana F. Francisco
07/02/2026	Sábado					
08/02/2026	Domingo					
09/02/2026	Segunda-feira	07 : 29	12 : 32	13 : 31	17 : 10	Giovana F. Francisco
10/02/2026	Terça-feira	07 : 28	12 : 34	13 : 35	17 : 01	Giovana F. Francisco
11/02/2026	Quarta-feira	07 : 25	13 : 24	14 : 31	17 : 03	Giovana F. Francisco
12/02/2026	Quinta-feira	07 : 27	12 : 36	13 : 34	17 : 02	Giovana F. Francisco
13/02/2026	Sexta-feira	07 : 28	12 : 30	13 : 30	17 : 03	Giovana F. Francisco
14/02/2026	Sábado					
15/02/2026	Domingo					

Observações:

Data: 13 / 02 / 26

Assinatura do Colaborador

Giovana F. Francisco

Assinatura Biogesp

Drº Carlos Eduardo Bassuto
Diretor Administrativo-SSH

Scanned with CamScanner

Biogesp

CONTROLE DE PRESENÇA

Nome Completo:	GISELLE BARBOSA SOUZA		
Cargo:	PSICÓLOGA	**MATRICULA**	CRP 06/181873
Local de Trabalho:	CAPS IJ		
Período:	16 DE JANEIRO Á 15 FEVEREIRO		

JANEIRO_2026		Primeiro Período		Segundo Período		Assinatura:
		Entrada	Intervalo	Retorno	Saída	
16/01/2026	Sexta-feira	08:02	12:21	13:23	17:03	
17/01/2026	Sábado					
18/01/2026	Domingo					
19/01/2026	Segunda-feira	08:04	12:05	13:06	17:03	
20/01/2026	Terça-feira	08:01	12:02	13:04	17:02	
21/01/2026	Quarta-feira	08:03	12:03	13:02	17:04	
22/01/2026	Quinta-feira	07:59	11:58	12:59	17:02	
23/01/2026	Sexta-feira	08:02	12:13	13:15	17:04	
24/01/2026	Sábado					
25/01/2026	Domingo					
26/01/2026	Segunda-feira	08:02	12:01	13:02	17:01	
27/01/2026	Terça-feira	08:01	12:03	13:04	17:02	
28/01/2026	Quarta-feira	07:57	12:05	13:07	16:59	
29/01/2026	Quinta-feira	07:59	12:02	13:03	16:58	
30/01/2026	Sexta-feira	08:04	12:16	13:15	17:03	
31/01/2026	Sábado					
01/02/2026	Domingo					
02/02/2026	Segunda-feira	07:59	12:02	13:03	17:02	
03/02/2026	Terça-feira	08:03	12:06	13:05	17:04	
04/02/2026	Quarta-feira	08:02	11:57	12:58	17:03	
05/02/2026	Quinta-feira	07:59	12:01	13:02	15:32	
06/02/2026	Sexta-feira	08:05	12:15	13:16	17:04	
07/02/2026	Sábado					
08/02/2026	Domingo					
09/02/2026	Segunda-feira	07:31	12:04	13:06	17:02	
10/02/2026	Terça-feira	07:32	12:01	13:02	17:03	
11/02/2026	Quarta-feira	07:29	12:03	13:04	17:01	
12/02/2026	Quinta-feira	07:33	13:31	14:33	17:02	
13/02/2026	Sexta-feira	07:32	—	—	10:20	
14/02/2026	Sábado					
15/02/2026	Domingo					

Observações:

05/02/26 - Consulta AME
13/02/26 - Consulta AME e Consulta Oftalmologia

Data: 13/02/26

Assinatura do Colaborador	Assinatura Biogesp
	Drº Carlos Eduardo Bassuta Diretor Administrativo-SSA

Endereço: Cunha Gago, nº 700 – Sala 11 – Pinheiros – São Paulo/SP – Fone (11) 3819-6155
CEP 05421-001

Scanned with CamScanner

BIOGESP **CONTROLE DE PRESENÇA**

Nome Completo:	GLAUCIA ALMEIDA JARDIM		
Cargo:	TÉCNICA DE ENFERMAGEM	**MATRICULA**	
Local de Trabalho:	CAPS II		
Período:	08:00 as 17:00 hs		

JANEIRO _2026		Primeiro Período		Segundo Período		Assinatura:
		Entrada	Intervalo	Retorno	Saída	
16/01/2026	Sexta-feira	07:58	13:00	14:00	17:02	
17/01/2026	Sábado	—				
18/01/2026	Domingo	—				
19/01/2026	Segunda-feira	07:55	13:00	14:00	17:05	
20/01/2026	Terça-feira	07:56	13:00	14:00	17:06	
21/01/2026	Quarta-feira	07:59	13:00	14:00	17:03	
22/01/2026	Quinta-feira	07:56	13:00	14:00	17:07	
23/01/2026	Sexta-feira	07:57	13:00	14:00	17:04	
24/01/2026	Sábado	—				
25/01/2026	Domingo	—				
26/01/2026	Segunda-feira	07:59	13:00	14:00	17:06	
27/01/2026	Terça-feira	07:56	13:00	14:00	17:05	
28/01/2026	Quarta-feira	07:55	13:00	14:00	17:03	
29/01/2026	Quinta-feira	07:57	13:00	14:00	17:01	
30/01/2026	Sexta-feira	07:59	13:00	14:00	17:04	
31/01/2026	Sábado	—				
01/02/2026	Domingo	—				
02/02/2026	Segunda-feira	07:55	13:00	14:00	17:01	
03/02/2026	Terça-feira	07:56	13:00	14:00	17:04	
04/02/2026	Quarta-feira	07:58	13:00	14:00	17:02	
05/02/2026	Quinta-feira	___:___	___:___	___:___	___:___	
06/02/2026	Sexta-feira	___:___	___:___	___:___	___:___	
07/02/2026	Sábado	—				
08/02/2026	Domingo	—				
09/02/2026	Segunda-feira	___:___	___:___	___:___	___:___	
10/02/2026	Terça-feira	___:___	___:___	___:___	___:___	
11/02/2026	Quarta-feira	___:___	___:___	___:___	___:___	
12/02/2026	Quinta-feira	___:___	___:___	___:___	___:___	
13/02/2026	Sexta-feira	___:___	___:___	___:___	___:___	
14/02/2026	Sábado					
15/02/2026	Domingo					

Atestamento FALTA

Observações:

Data: ____ / ____ / ____

Assinatura do Colaborador

Assinatura Biogesp

Dr. Carlos Eduardo Bassuto
Diretor Administrativo-Scg

Scanned with CamScanner

CONTROLE DE PRESENÇA

Nome Completo:	IVONETE BATISTA DA SILVA DE SOUZA
Cargo:	AUXILIAR DE SERVIÇOS GERAIS
Local de Trabalho:	CAPS AD
Período:	07:00 as 16:00

JANEIRO/FEVEREIRO		Primeiro Período		Segundo Período		Assinatura
		Entrada	Intervalo	Retorno	Saída	
16/1/2026	Sexta-feira	__:__	__:__	__:__	__:__	
17/1/2026	Sábado	__:__	__:__	__:__	__:__	
18/1/2026	Domingo	__:__	__:__	__:__	__:__	
19/1/2026	Segunda-feira	__:__	__:__	__:__	__:__	
20/1/2026	Terça-feira	__:__	__:__	__:__	__:__	
21/1/2026	Quarta-feira	__:__	__:__	__:__	__:__	
22/1/2026	Quinta-feira	__:__	__:__	__:__	__:__	
23/1/2026	Sexta-feira	__:__	__:__	__:__	__:__	
24/1/2026	Sábado	__:__	__:__	__:__	__:__	
25/1/2026	Domingo	__:__	__:__	__:__	__:__	
26/1/2026	Segunda-feira	__:__	__:__	__:__	__:__	
27/1/2026	Terça-feira	__:__	__:__	__:__	__:__	
28/1/2026	Quarta-feira	6:55	12:01	13:00	16:03	
29/1/2026	Quinta-feira	6:58	12:00	13:02	16:05	
30/1/2026	Sexta-feira	6:59	12:02	13:01	16:02	
31/1/2026	Sábado	__:__	__:__	__:__	__:__	
1/2/2026	Domingo	__:__	__:__	__:__	__:__	
2/2/2026	Segunda-feira	6:57	12:03	13:02	16:01	
3/2/2026	Terça-feira	6:59	12:00	13:03	16:02	
4/2/2026	Quarta-feira	6:55	12:03	13:00	16:03	
5/2/2026	Quinta-feira	6:58	12:02	13:01	16:04	
6/2/2026	Sexta-feira	6:59	12:04	13:02	16:02	
7/2/2026	Sábado	__:__	__:__	__:__	__:__	
8/2/2026	Domingo	__:__	__:__	__:__	__:__	
9/2/2026	Segunda-feira	6:55	12:00	13:03	16:35	
10/2/2026	Terça-feira	6:58	12:01	13:04	16:33	
11/2/2026	Quarta-feira	6:57	12:03	13:02	16:30	
12/2/2026	Quinta-feira	5:58	12:02	13:01	16:31	
13/2/2026	Sexta-feira	6:59	12:03	13:02	16:32	
14/2/2026	Sábado	__:__	__:__	__:__	__:__	
15/2/2026	Domingo	__:__	__:__	__:__	__:__	

Observações:

Data: 13 / 02 2026

Assinatura do Colaborador	Assinatura Biogesp
	Drº Carlos Eduardo Bassuto Diretor Administrativo-SSH

Scanned with CamScanner

BIOGESP **CONTROLE DE PRESENÇA**

Nome Completo:	JONES FARIA SILVA		
Cargo:	PSICÓLOGO	**MATRICULA**	
Local de Trabalho:	CAPS II		
Período:	08:00 as 17:00 hs		

JANEIRO _2026		Primeiro Período		Segundo Período		Assinatura:
		Entrada	Intervalo	Retorno	Saída	
16/01/2026	Sexta-feira	Afastamento INSS	:	:	:	
17/01/2026	Sábado					
18/01/2026	Domingo					
19/01/2026	Segunda-feira	:	:	:	:	
20/01/2026	Terça-feira	:	:	:	:	
21/01/2026	Quarta-feira	08:00	12:00	13:00	17:00	
22/01/2026	Quinta-feira	08:00	12:00	13:00	17:00	
23/01/2026	Sexta-feira	08:00	12:00	13:00	17:00	
24/01/2026	Sábado					
25/01/2026	Domingo					
26/01/2026	Segunda-feira	08:00	12:00	13:00	17:00	
27/01/2026	Terça-feira	08:00	12:00	13:00	17:00	
28/01/2026	Quarta-feira	08:00	12:00	13:00	17:00	
29/01/2026	Quinta-feira	08:00	12:00	13:00	17:00	
30/01/2026	Sexta-feira	08:00	12:00	13:00	17:00	
31/01/2026	Sábado					
01/02/2026	Domingo					
02/02/2026	Segunda-feira	08:00	12:00	13:00	17:00	
03/02/2026	Terça-feira	08:00	12:00	13:00	17:00	
04/02/2026	Quarta-feira	08:00	12:00	13:00	17:00	
05/02/2026	Quinta-feira	08:00	12:00	13:00	17:00	
06/02/2026	Sexta-feira	08:00	12:00	13:00	17:00	
07/02/2026	Sábado					
08/02/2026	Domingo					
09/02/2026	Segunda-feira	08:00	12:00	13:00	17:00	
10/02/2026	Terça-feira	08:00	12:00	13:00	17:00	
11/02/2026	Quarta-feira	08:00	12:00	13:00	17:00	
12/02/2026	Quinta-feira	08:00	12:00	13:00	17:00	
13/02/2026	Sexta-feira	08:00	12:00	13:00	17:00	
14/02/2026	Sábado					
15/02/2026	Domingo					

Observações:

Data: 13 / 02 / 2026

Assinatura do Colaborador

Assinatura Biogesp

Drº Carlos Eduardo Bassuto
Diretor Administrativo-SSK

Scanned with CamScanner

BIOGESP **CONTROLE DE PRESENÇA**

Nome Completo:	JUCIELLY OLIVEIRA ROSA		
Cargo:	SUPERVISORA TÉCNICA	**MATRICULA**	
Local de Trabalho:	CAPS II		
Período:	08:00 as 17:00 hs		

JANEIRO _2026		Primeiro Período		Segundo Período		Assinatura:
		Entrada	Intervalo	Retorno	Saída	
16/01/2026	Sexta-feira	07:58	12:01	13:02	17:10	
17/01/2026	Sábado					
18/01/2026	Domingo					
19/01/2026	Segunda-feira	07:55	12:03	13:03	17:02	
20/01/2026	Terça-feira	07:53	12:05	13:05	17:08	
21/01/2026	Quarta-feira	07:50	12:09	13:09	17:03	
22/01/2026	Quinta-feira	07:51	12:02	13:02	17:07	
23/01/2026	Sexta-feira	07:58	12:04	13:04	17:10	
24/01/2026	Sábado					
25/01/2026	Domingo					
26/01/2026	Segunda-feira	07:52	12:01	13:01	17:20	
27/01/2026	Terça-feira	07:57	12:03	13:03	17:08	
28/01/2026	Quarta-feira	07:59	12:05	13:05	17:03	
29/01/2026	Quinta-feira	07:56	12:02	13:02	17:08	
30/01/2026	Sexta-feira	07:53	12:00	13:01	17:07	
31/01/2026	Sábado					
01/02/2026	Domingo					
02/02/2026	Segunda-feira	07:50	12:08	13:08	17:02	
03/02/2026	Terça-feira	07:52	12:02	13:02	17:09	
04/02/2026	Quarta-feira	07:58	12:05	13:05	17:03	
05/02/2026	Quinta-feira	07:55	12:06	13:06	17:10	
06/02/2026	Sexta-feira	07:53	12:02	13:02	17:07	
07/02/2026	Sábado					
08/02/2026	Domingo					
09/02/2026	Segunda-feira	07:52	12:01	13:01	17:02	
10/02/2026	Terça-feira	07:51	12:05	13:05	17:08	
11/02/2026	Quarta-feira	07:58	12:03	13:03	17:05	
12/02/2026	Quinta-feira	07:59	12:01	13:01	17:03	
13/02/2026	Sexta-feira	07:55	12:08	13:08	17:09	
14/02/2026	Sábado					
15/02/2026	Domingo					

Observações:

Data: 13 / 02 / 26

Assinatura do Colaborador

Jucielly Oliveira Rosa
Supervisora CAPS/RT
CPF: 469.418.248-08

Assinatura Biogesp

Drº Carlos Eduardo Bassuto
Diretor Administrativo-SSH

Scanned with CamScanner

BIOGESP **CONTROLE DE PRESENÇA**

Nome Completo:	KAIQUE ALVES GUIMARAES		
Cargo:	MOTORISTA	**MATRICULA**	
Local de Trabalho:	CAPS II		
Período:	08:00 as 17:00 hs		

JANEIRO _2026		Primeiro Período		Segundo Período		Assinatura:
		Entrada	Intervalo	Retorno	Saída	
16/01/2026	Sexta-feira	06:00	12:00	13:00	15:00	Kaique
17/01/2026	Sábado					
18/01/2026	Domingo					
19/01/2026	Segunda-feira	06:00	12:00	13:00	15:20	Kaique
20/01/2026	Terça-feira	05:50	12:00	13:00	15:15	Kaique
21/01/2026	Quarta-feira	06:10	12:00	13:00	15:20	Kaique
22/01/2026	Quinta-feira	06:15	12:00	13:00	15:10	Kaique
23/01/2026	Sexta-feira	06:00	12:00	13:00	15:00	Kaique
24/01/2026	Sábado					
25/01/2026	Domingo					
26/01/2026	Segunda-feira	06:00	12:00	13:00	15:00	Kaique
27/01/2026	Terça-feira	06:00	12:00	13:00	15:15	Kaique
28/01/2026	Quarta-feira	06:00	12:00	13:00	15:10	Kaique
29/01/2026	Quinta-feira	05:50	12:00	13:00	15:20	Kaique
30/01/2026	Sexta-feira	06:00	12:00	13:00	15:15	Kaique
31/01/2026	Sábado					
01/02/2026	Domingo					
02/02/2026	Segunda-feira	05:45	12:00	13:00	15:00	Kaique
03/02/2026	Terça-feira	05:50	12:00	13:00	15:20	Kaique
04/02/2026	Quarta-feira	05:45	12:00	13:00	15:15	Kaique
05/02/2026	Quinta-feira	06:00	12:00	13:00	15:10	Kaique
06/02/2026	Sexta-feira	06:00	12:00	13:00	15:00	Kaique
07/02/2026	Sábado					
08/02/2026	Domingo					
09/02/2026	Segunda-feira	06:00	12:30	13:30	15:00	Kaique
10/02/2026	Terça-feira	06:00	12:00	13:00	15:00	Kaique
11/02/2026	Quarta-feira	06:10	12:00	13:00	15:00	Kaique
12/02/2026	Quinta-feira	06:00	12:00	13:00	15:20	Kaique
13/02/2026	Sexta-feira	06:00	13:00	14:00	15:00	Kaique
14/02/2026	Sábado					
15/02/2026	Domingo					

Observações:

Data: 13 / 02 / 26

Assinatura do Colaborador

Kaique Guimarães

Assinatura Biogesp

Drº Carlos Eduardo Bassutti

Scanned with CamScanner

BIOGESP

CONTROLE DE PRESENÇA

Nome Completo:	KAMILLY RODRIGUES DA SILVA		
Cargo:	ENFERMEIRA	**MATRICULA**	COREN 845617
Local de Trabalho:	CAPS IJ		
Período:	16 DE JANEIRO Á 15 FEVEREIRO		

JANEIRO_2026		Primeiro Período		Segundo Período		Assinatura:
		Entrada	Intervalo	Retorno	Saída	
16/01/2026	Sexta-feira	07:58	12:02	13:02	16:58	Kamilly.
17/01/2026	Sábado					
18/01/2026	Domingo					
19/01/2026	Segunda-feira	08:01	12:04	13:04	17:02	Kamilly
20/01/2026	Terça-feira	07:57	12:08	13:08	17:01	Kamilly.
21/01/2026	Quarta-feira	08:02	12:04	13:04	17:02	Kamilly
22/01/2026	Quinta-feira	07:59	12:12	13:12	16:59	Kamilly
23/01/2026	Sexta-feira					
24/01/2026	Sábado					
25/01/2026	Domingo					
26/01/2026	Segunda-feira	07:56	12:02	13:02	17:01	Kamilly
27/01/2026	Terça-feira	08:03	12:03	13:03	17:03	Kamilly.
28/01/2026	Quarta-feira	07:58	12:05	13:05	16:58	Kamilly
29/01/2026	Quinta-feira	07:57	12:01	13:01	17:02	Kamilly
30/01/2026	Sexta-feira	08:02	12:07	13:07	17:01	Kamilly.
31/01/2026	Sábado					
01/02/2026	Domingo					
02/02/2026	Segunda-feira	07:58	12:02	13:02	16:58	Kamilly.
03/02/2026	Terça-feira	08:01	12:07	13:07	17:01	Kamilly
04/02/2026	Quarta-feira	07:59	12:04	13:04	17:02	Kamilly.
05/02/2026	Quinta-feira	08:03	12:05	13:05	17:03	Kamilly.
06/02/2026	Sexta-feira	07:57	12:01	13:01	16:57	Kamilly.
07/02/2026	Sábado					
08/02/2026	Domingo					
09/02/2026	Segunda-feira	07:59	12:05	13:05	17:29	Kamilly.
10/02/2026	Terça-feira	08:01	12:03	13:03	17:31	Kamilly
11/02/2026	Quarta-feira	07:58	12:07	13:07	17:28	Kamilly.
12/02/2026	Quinta-feira	08:02	12:03	13:03	17:32	Kamilly.
13/02/2026	Sexta-feira	08:01	12:04	13:04	17:31	Kamilly.
14/02/2026	Sábado					
15/02/2026	Domingo					

Observações:

23/01/26 - Atestado médico

Data: 13 / 02 / 26

Assinatura do Colaborador	Assinatura Biogesp
Kamilly Rodrigues da Silva	Drº Carlos Eduardo Bassuto Diretor Administrativo-SSW

Endereço: Cunha Gago, nº 700 – Sala 11 – Pinheiros – São Paulo/SP – Fone (11) 3819-6155
CEP 05421-001

Scanned with CamScanner

BIOGESP

CONTROLE DE PRESENÇA

Nome Completo:	KAUÊ DA SILVA PEREIRA NASCIMENTO		
Cargo:	ENFERMEIRO	**MATRICULA**	
Local de Trabalho:	CAPS II		
Período:	08:00 as 17:00 hs		

JANEIRO _2026		Primeiro Período		Segundo Período		Assinatura:
		Entrada	Intervalo	Retorno	Saída	
16/01/2026	Sexta-feira	07:56	11:00	12:00	17:02	
17/01/2026	Sábado					
18/01/2026	Domingo					
19/01/2026	Segunda-feira	07:58	12:00	13:00	17:03	
20/01/2026	Terça-feira	07:56	11:00	12:00	17:05	
21/01/2026	Quarta-feira	07:55	11:00	13:00	17:01	
22/01/2026	Quinta-feira	07:58	11:00	12:00	17:03	
23/01/2026	Sexta-feira	07:57	11:00	12:00	17:02	
24/01/2026	Sábado					
25/01/2026	Domingo					
26/01/2026	Segunda-feira	07:58	11:30	12:30	17:02	
27/01/2026	Terça-feira	07:55	11:00	12:00	17:03	
28/01/2026	Quarta-feira	07:56	12:00	13:00	17:05	
29/01/2026	Quinta-feira	07:58	12:00	13:00	21:00	
30/01/2026	Sexta-feira	07:59	12:00	13:00	17:01	
31/01/2026	Sábado					
01/02/2026	Domingo					
02/02/2026	Segunda-feira	07:55	12:00	13:00	17:03	
03/02/2026	Terça-feira	07:56	11:30	12:30	17:05	
04/02/2026	Quarta-feira	07:50	11:00	12:00	17:01	
05/02/2026	Quinta-feira	07:55	11:28	12:28	17:02	
06/02/2026	Sexta-feira	07:57	11:33	12:33	17:03	
07/02/2026	Sábado					
08/02/2026	Domingo					
09/02/2026	Segunda-feira	07:28	11:30	12:30	17:05	
10/02/2026	Terça-feira	07:55	11:28	12:28	17:31	
11/02/2026	Quarta-feira	07:58	12:30	13:30	17:33	
12/02/2026	Quinta-feira	07:57	11:30	13:30	17:31	
13/02/2026	Sexta-feira	07:58	11:29	11:29	17:32	
14/02/2026	Sábado					
15/02/2026	Domingo					

Observações:

Data: 13 / 02 / 26

Assinatura do Colaborador

Assinatura Biogesp

Drº Carlos Eduardo Bassuto
Diretor Administrativo-SSM

Scanned with CamScanner

BIOGESP **CONTROLE DE PRESENÇA**

Nome Completo:	Kelly Pereira Cabral		
Cargo:	PSICÓLOGA	**MATRICULA**	
Local de Trabalho:	CAPS II		
Período:	07:00 as 16:00 hs		

JANEIRO _2026		Primeiro Período		Segundo Período		Assinatura:
		Entrada	Intervalo	Retorno	Saída	
16/01/2026	Sexta-feira	07 : 03	12 : 00	13 : 00	16 : 04	
17/01/2026	Sábado					
18/01/2026	Domingo					
19/01/2026	Segunda-feira	06 : 58	12 : 00	13 : 00	16 : 02	
20/01/2026	Terça-feira	07 : 02	12 : 00	13 : 00	15 : 58	
21/01/2026	Quarta-feira	07 : 04	12 : 00	13 : 00	16 : 05	
22/01/2026	Quinta-feira	06 : 57	12 : 00	13 : 00	16 : 03	
23/01/2026	Sexta-feira	07 : 01	12 : 00	13 : 00	16 : 01	
24/01/2026	Sábado					
25/01/2026	Domingo					
26/01/2026	Segunda-feira	07 : 03	12 : 00	13 : 00	15 : 58	
27/01/2026	Terça-feira	07 : 01	12 : 00	13 : 00	16 : 01	
28/01/2026	Quarta-feira	06 : 58	12 : 00	13 : 00	16 : 02	
29/01/2026	Quinta-feira	07 : 08	12 : 00	13 : 00	15 : 59	
30/01/2026	Sexta-feira	07 : 02	12 : 00	13 : 00	16 : 03	
31/01/2026	Sábado					
01/02/2026	Domingo					
02/02/2026	Segunda-feira	06 : 59	12 : 00	13 : 00	16 : 02	
03/02/2026	Terça-feira	06 : 55	12 : 00	13 : 00	16 : 02	
04/02/2026	Quarta-feira	06 : 59	12 : 00	13 : 00	15 : 58	
05/02/2026	Quinta-feira	07 : 10	12 : 00	13 : 00	16 : 10	
06/02/2026	Sexta-feira	06 : 50	12 : 00	13 : 00	16 : 03	
07/02/2026	Sábado					
08/02/2026	Domingo					
09/02/2026	Segunda-feira	07 : 03	12 : 00	13 : 00	16 : 32	
10/02/2026	Terça-feira	07 : 01	12 : 00	13 : 00	16 : 29	
11/02/2026	Quarta-feira	07 : 06	12 : 00	13 : 00	16 : 31	
12/02/2026	Quinta-feira	07 : 01	12 : 00	13 : 00	16 : 33	
13/02/2026	Sexta-feira	07 : 03	12 : 00	13 : 00	16 : 29	
14/02/2026	Sábado					
15/02/2026	Domingo					

Observações:

Data: 13 / 02 / 26

Assinatura do Colaborador

Assinatura Biogesp

Drº Carlos Eduardo Bassuta
Diretor Administrativo-SSH

Scanned with CamScanner

Biogesp

CONTROLE DE PRESENÇA

Nome Completo:	LÍVIA VITORINO DE CAMPOS
Cargo:	RECEPCIONISTA - AUXILIAR ADMINISTRATIVO
Local de Trabalho:	CAPS AD
Período:	08:00 as 17:00

JANEIRO/FEVEREIRO		Primeiro Período		Segundo Período		Assinatura
		Entrada	Intervalo	Retorno	Saída	
16/1/2026	Sexta-feira	07:58	12:00	13:00	17:01	Lívia
17/1/2026	Sábado	__:__	__:__	__:__	__:__	Lívia
18/1/2026	Domingo	__:__	__:__	__:__	__:__	
19/1/2026	Segunda-feira	07:59	12:00	13:00	17:02	Lívia
20/1/2026	Terça-feira	07:57	12:00	13:00	17:01	Lívia
21/1/2026	Quarta-feira	07:53	12:00	13:00	17:01	Lívia
22/1/2026	Quinta-feira	07:47	12:00	13:00	17:03	Lívia
23/1/2026	Sexta-feira	07:51	12:00	13:00	17:01	Lívia
24/1/2026	Sábado	__:__	__:__	__:__	__:__	
25/1/2026	Domingo	__:__	__:__	__:__	__:__	
26/1/2026	Segunda-feira	07:42	12:00	13:00	17:01	Lívia
27/1/2026	Terça-feira	07:43	12:00	13:00	17:02	Lívia
28/1/2026	Quarta-feira	07:44	12:00	13:00	17:03	Lívia
29/1/2026	Quinta-feira	07:46	12:00	13:00	17:01	Lívia
30/1/2026	Sexta-feira	07:47	12:00	13:00	17:02	Lívia
31/1/2026	Sábado	__:__	__:__	__:__	__:__	
1/2/2026	Domingo	__:__	__:__	__:__	__:__	
2/2/2026	Segunda-feira	07:53	12:00	13:00	17:03	Lívia
3/2/2026	Terça-feira	07:54	12:00	13:00	17:04	Lívia
4/2/2026	Quarta-feira	07:57	12:00	13:00	17:01	Lívia
5/2/2026	Quinta-feira	07:58	12:00	13:00	17:02	Lívia
6/2/2026	Sexta-feira	07:52	12:00	13:00	17:01	Lívia
7/2/2026	Sábado	__:__	__:__	__:__	__:__	
8/2/2026	Domingo	__:__	__:__	__:__	__:__	
9/2/2026	Segunda-feira	07:28	12:00	13:00	17:03	Lívia
10/2/2026	Terça-feira	07:29	12:00	13:00	17:02	Lívia
11/2/2026	Quarta-feira	07:03	12:00	13:00	17:01	Lívia
12/2/2026	Quinta-feira	07:15	12:00	13:00	17:02	Lívia
13/2/2026	Sexta-feira	07:16	12:00	13:00	17:01	Lívia
14/2/2026	Sábado	__:__	__:__	__:__	__:__	
15/2/2026	Domingo	__:__	__:__	__:__	__:__	

Observações:

Data: 13/02/26

Assinatura do Colaborador	Assinatura Biogesp
Lívia V. de Campos	Drº Carlos Eduardo Bassuto Diretor Administrativo-SSH

Scanned with CamScanner

Biogesp **CONTROLE DE PRESENÇA**

Nome Completo:	LUCIANA PEREIRA PIRES		
Cargo:	AUXILIAR ADMINISTRATIVO	**MATRICULA**	
Local de Trabalho:	CAPS II		
Período:	08:00 as 17:00 hs		

janeiro _2026		Primeiro Período		Segundo Período		Assinatura:
		Entrada	Intervalo	Retorno	Saída	
16/01/2026	Sexta-feira	07:30	13:00	14:00	17:00	Luciana
17/01/2026	Sábado					
18/01/2026	Domingo					
19/01/2026	Segunda-feira	07:30	13:00	14:00	17:00	Luciana
20/01/2026	Terça-feira	07:30	13:00	14:00	17:00	Luciana
21/01/2026	Quarta-feira	07:30	13:00	14:00	17:00	Luciana
22/01/2026	Quinta-feira	07:30	13:00	14:00	17:00	Luciana
23/01/2026	Sexta-feira	07:30	13:00	14:00	17:00	Luciana
24/01/2026	Sábado					
25/01/2026	Domingo					
26/01/2026	Segunda-feira	07:30	13:00	14:00	17:00	Luciana
27/01/2026	Terça-feira	07:30	13:00	14:00	17:00	Luciana
28/01/2026	Quarta-feira	07:30	13:00	14:00	17:00	Luciana
29/01/2026	Quinta-feira	07:30	13:00	14:00	17:00	Luciana
30/01/2026	Sexta-feira	07:30	13:00	14:00	17:00	Luciana
31/01/2026	Sábado					
01/02/2026	Domingo					
02/02/2026	Segunda-feira	07:30	13:00	14:00	17:00	Luciana
03/02/2026	Terça-feira	07:30	13:00	14:00	17:00	Luciana
04/02/2026	Quarta-feira	07:30	13:00	14:00	17:00	Luciana
05/02/2026	Quinta-feira	07:30	13:00	14:00	17:00	Luciana
06/02/2026	Sexta-feira	07:30	13:00	14:00	17:00	Luciana
07/02/2026	Sábado					
08/02/2026	Domingo					
09/02/2026	Segunda-feira	07:20	13:00	14:00	17:00	Luciana
10/02/2026	Terça-feira	07:20	13:00	14:00	17:00	Luciana
11/02/2026	Quarta-feira	07:30	13:00	14:00	17:00	Luciana
12/02/2026	Quinta-feira	07:20	13:00	14:00	17:00	Luciana
13/02/2026	Sexta-feira	07:20	13:00	14:00	17:00	Luciana
14/02/2026	Sábado					
15/02/2026	Domingo					

Observações:

Data: 13 / 02 / 2026

Assinatura do Colaborador

Luciana

Assinatura Biogesp

Drº Carlos Eduardo Bassuto
Diretor Administrativo-SSH

Scanned with CamScanner

BIOGESP

CONTROLE DE PRESENÇA

Nome Completo:	LUZIA BORGES ESTEVAM LIMA		
Cargo:	TECNICA DE ENFERMAGEM	COREN	1648434
Local de Trabalho:	CAPS AD		
Período:	08:00 as 17:00		

JANEIRO/FEVEREIRO		Primeiro Período		Segundo Período		Assinatura
		Entrada	Intervalo	Retorno	Saída	
16/1/2026	Sexta-feira	07:50	12:00	13:00	17:01	
17/1/2026	Sábado					
18/1/2026	Domingo					
19/1/2026	Segunda-feira	07:58	12:00	13:00	17:05	
20/1/2026	Terça-feira	07:54	12:00	13:00	17:04	
21/1/2026	Quarta-feira	07:55	12:00	13:00	17:03	
22/1/2026	Quinta-feira	07:58	12:00	13:00	17:02	
23/1/2026	Sexta-feira	07:52	12:00	13:00	17:01	
24/1/2026	Sábado					
25/1/2026	Domingo					
26/1/2026	Segunda-feira	07:55	12:00	13:00	17:00	
27/1/2026	Terça-feira	07:58	12:00	13:00	17:04	
28/1/2026	Quarta-feira	07:54	12:00	13:00	17:03	
29/1/2026	Quinta-feira	07:55	12:00	13:00	17:02	
30/1/2026	Sexta-feira	07:56	12:00	13:00	17:01	
31/1/2026	Sábado					
1/2/2026	Domingo					
2/2/2026	Segunda-feira	07:50	12:00	13:00	17:01	
3/2/2026	Terça-feira	07:58	12:00	13:00	17:03	
4/2/2026	Quarta-feira	07:53	12:00	13:00	17:04	
5/2/2026	Quinta-feira	07:54	12:00	13:00	17:05	
6/2/2026	Sexta-feira	07:55	12:00	13:00	17:02	
7/2/2026	Sábado					
8/2/2026	Domingo					
9/2/2026	Segunda-feira	07:26	12:00	13:00	17:03	
10/2/2026	Terça-feira	07:25	12:00	13:00	17:05	
11/2/2026	Quarta-feira	07:22	12:00	13:00	17:04	
12/2/2026	Quinta-feira	07:20	12:00	13:00	17:06	
13/2/2026	Sexta-feira	07:22	12:00	13:00	17:03	
14/2/2026	Sábado					
15/2/2026	Domingo					

Observações:

Data: 13/02/26

Assinatura do Colaborador	Assinatura Biogesp

Drº Carlos Eduardo Bassuto
Diretor Administrativo-SSH

Scanned with CamScanner

BIOGESP **CONTROLE DE PRESENÇA**

Nome Completo:	MARCELO VENICIO DA SILVA SANTO		
Cargo:	MOTORISTA	**MATRICULA**	
Local de Trabalho:	CAPS II		
Período:	08:00 as 17:00 hs		

JANEIRO _2025		**Primeiro Período**		**Segundo Período**		Assinatura:
		Entrada	Intervalo	Retorno	Saída	
16/01/2026	Sexta-feira	07:20	12:00	13:00	18:30	
17/01/2026	Sábado					
18/01/2026	Domingo					
19/01/2026	Segunda-feira	07:30	12:00	13:00	17:15	
20/01/2026	Terça-feira	07:20	12:00	13:00	17:20	
21/01/2026	Quarta-feira	07:25	12:00	13:00	17:00	
22/01/2026	Quinta-feira	07:30	12:00	13:00	17:15	
23/01/2026	Sexta-feira	06:30	12:00	13:00	16:15	
24/01/2026	Sábado					
25/01/2026	Domingo					
26/01/2026	Segunda-feira	07:20	12:00	13:00	16:40	
27/01/2026	Terça-feira	07:30	12:00	13:00	17:15	
28/01/2026	Quarta-feira	07:20	12:00	13:00	17:30	
29/01/2026	Quinta-feira	06:45	12:00	13:00	17:45	
30/01/2026	Sexta-feira	07:20	12:00	13:00	17:20	
31/01/2026	Sábado					
01/02/2026	Domingo					
02/02/2026	Segunda-feira	07:20	12:00	13:00	17:30	
03/02/2026	Terça-feira	07:25	12:00	13:00	17:10	
04/02/2026	Quarta-feira	07:20	12:00	13:00	17:30	
05/02/2026	Quinta-feira	07:25	12:00	13:00	17:00	
06/02/2026	Sexta-feira	06:40	12:00	13:00	17:20	
07/02/2026	Sábado					
08/02/2026	Domingo					
09/02/2026	Segunda-feira	07:20	12:00	13:00	17:00	
10/02/2026	Terça-feira	07:25	12:00	13:00	17:10	
11/02/2026	Quarta-feira	07:20	12:00	13:00	17:15	
12/02/2026	Quinta-feira	07:25	12:00	13:00	17:40	
13/02/2026	Sexta-feira	07:20	12:00	13:00	17:00	
14/02/2026	Sábado					
15/02/2026	Domingo					

Observações:

Data: 13 / 02 / 2026

Assinatura do Colaborador

Assinatura Biogesp

Drº Carlos Eduardo Bassuto
Diretor Administrativo-SSH

Scanned with CamScanner

BiogESP

CONTROLE DE PRESENÇA

Nome Completo:	MARIA CRISTINA DE ARAUJO OLIMPIO SOUZA		
Cargo:	ASSISTENTE SOCIAL	**MATRICULA**	CRESS 40783
Local de Trabalho:	CAPS IJ		
Período:	**16 DE JANEIRO Á 15 FEVEREIRO**		

JANEIRO_2026		**Primeiro Período**		**Segundo Período**		Assinatura:
		Entrada	Intervalo	Retorno	Saída	
16/01/2026	Sexta-feira	09:01	12:02	12:16	17:02	
17/01/2026	Sábado					
18/01/2026	Domingo					
19/01/2026	Segunda-feira	11:00	12:00	12:16	17:01	
20/01/2026	Terça-feira	09:00	11:02	11:16	15:01	
21/01/2026	Quarta-feira	09:01	11:01	11:15	15:00	
22/01/2026	Quinta-feira	09:02	11:01	11:16	15:01	
23/01/2026	Sexta-feira	09:01	11:00	11:16	15:02	
24/01/2026	Sábado					
25/01/2026	Domingo					
26/01/2026	Segunda-feira	10:59	12:01	12:15	17:01	
27/01/2026	Terça-feira	09:00	11:01	11:16	15:01	
28/01/2026	Quarta-feira	09:01	11:03	11:17	15:03	
29/01/2026	Quinta-feira	08:59	11:00	11:15	15:01	
30/01/2026	Sexta-feira	09:01	12:00	11:15	15:02	
31/01/2026	Sábado					
01/02/2026	Domingo					
02/02/2026	Segunda-feira					
03/02/2026	Terça-feira					
04/02/2026	Quarta-feira					
05/02/2026	Quinta-feira					
06/02/2026	Sexta-feira					
07/02/2026	Sábado					
08/02/2026	Domingo					
09/02/2026	Segunda-feira					
10/02/2026	Terça-feira					
11/02/2026	Quarta-feira					
12/02/2026	Quinta-feira					
13/02/2026	Sexta-feira					
14/02/2026	Sábado					
15/02/2026	Domingo					

Observações:

Data: 30/01/26

Assinatura do Colaborador	Assinatura Biogesp
	Drº Carlos Eduardo Bassuto Diretor Administrativo-SSK

Endereço: Cunha Gago, nº 700 – Sala 11 – Pinheiros – São Paulo/SP – Fone (11) 3819-6155
CEP 05421-001

Scanned with CamScanner

BIOGESP

CONTROLE DE PRESENÇA

Nome Completo:	**MARIA DE DEUS PEREIRA PRIMO**		
Cargo:	AUX. DE SERVIÇOS GERAIS	**MATRICULA**	
Local de Trabalho:	CAPS IJ		
Periodo:	**16 DE JANEIRO Á 15 FEVEREIRO**		

JANEIRO_2026		Primeiro Período		Segundo Período		Assinatura:
		Entrada	Intervalo	Retorno	Saída	
16/01/2026	Sexta-feira	07:50	12:00	13:00	16:50	
17/01/2026	Sábado					
18/01/2026	Domingo					
19/01/2026	Segunda-feira	07:50	12:01	13:00	16:50	
20/01/2026	Terça-feira	07:58	12:00	13:00	16:50	
21/01/2026	Quarta-feira	07:51	12:05	13:08	16:51	
22/01/2026	Quinta-feira	07:50	12:00	13:02	16:52	
23/01/2026	Sexta-feira	07:48	10:58	11:58	16:50	
24/01/2026	Sábado					
25/01/2026	Domingo					
26/01/2026	Segunda-feira	07:50	12:05	13:01	16:50	
27/01/2026	Terça-feira	07:51	12:00	13:00	16:52	
28/01/2026	Quarta-feira	07:50	12:01	13:01	16:52	
29/01/2026	Quinta-feira	07:50	12:05	13:00	16:50	
30/01/2026	Sexta-feira	07:48	12:00	13:01	16:50	
31/01/2026	Sábado					
01/02/2026	Domingo					
02/02/2026	Segunda-feira	07:51	12:00	13:01	16:50	
03/02/2026	Terça-feira	07:50	12:05	13:00	16:51	
04/02/2026	Quarta-feira	07:51	12:00	13:01	16:52	
05/02/2026	Quinta-feira	07:56	12:01	13:00	16:50	
06/02/2026	Sexta-feira	07:49	12:10	13:01	16:51	
07/02/2026	Sábado					
08/02/2026	Domingo					
09/02/2026	Segunda-feira	07:30	12:00	13:01	17:00	
10/02/2026	Terça-feira	07:31	12:05	13:00	17:01	
11/02/2026	Quarta-feira	07:30	12:00	13:02	17:05	
12/02/2026	Quinta-feira	07:31	12:01	13:00	17:00	
13/02/2026	Sexta-feira	07:28	12:00	13:01	17:01	
14/02/2026	Sábado					
15/02/2026	Domingo					

Observações:

Data: 13/02/2026

Assinatura do Colaborador

maria de Deus

Assinatura Biogesp

Drº Carlos Eduardo Bassuto
Diretor Administrativo-SSK

Endereço: Cunha Gago, nº 700 – Sala 11 – Pinheiros – São Paulo/SP – Fone (11) 3819-6155
CEP 05421-001

Scanned with CamScanner

BIOGESP

CONTROLE DE PRESENÇA

ESTÂNCIA TURÍSTICA DE RIBEIRÃO PIRES
CONSTRUINDO O FUTURO DA GENTE

Nome Completo:	**MARIANA CLEMENTE**		
Cargo:	SUPERVISORA TECNICA	**Matricula**	
Local de Trabalho:	CAPS		
Período:	**16 de Janeiro de 2026 à 15 de Fevereiro de 2026**		

JANEIRO_2026		**Primeiro Período**		**Segundo Período**		Assinatura:
		Entrada	Intervalo	Retorno	Saída	
16/01/2026	Sexta-feira	8:05	12:00	13:00	20:08	mariana
17/01/2026	Sábado	___:___	___:___	___:___	___:___	
18/01/2026	Domingo	___:___	___:___	___:___	___:___	
19/01/2026	Segunda-feira	07:59	12:00	13:00	20:03	mariana
20/01/2026	Terça-feira	08:01	12:00	13:00	20:08	mariana
21/01/2026	Quarta-feira	08:03	12:00	13:00	20:06	mariana
22/01/2026	Quinta-feira	08:03	12:00	13:00	20:08	mariana
23/01/2026	Sexta-feira	08:05	12:00	13:00	20:03	mariana
24/01/2026	Sábado	___:___	___:___	___:___	___:___	
25/01/2026	Domingo	___:___	___:___	___:___	___:___	
26/01/2026	Segunda-feira	08:03	12:00	13:00	20:06	mariana
27/01/2026	Terça-feira	07:59	12:00	13:00	20:03	mariana
28/01/2026	Quarta-feira	08:00	12:00	13:00	20:08	mariana
29/01/2026	Quinta-feira	08:05	12:00	13:00	20:03	mariana
30/01/2026	Sexta-feira	08:00	12:00	13:00	20:06	mariana
31/01/2026	Sábado	___:___	___:___	___:___	___:___	
01/02/2026	Domingo	___:___	___:___	___:___	___:___	
02/02/2026	Segunda-feira	07:59	12:00	13:00	20:03	mariana
03/02/2026	Terça-feira	08:03	12:00	13:00	20:08	mariana
04/02/2026	Quarta-feira	08:01	12:00	13:00	20:06	mariana
05/02/2026	Quinta-feira	08:05	12:00	13:00	20:03	mariana
06/02/2026	Sexta-feira	08:03	12:00	13:00	20:06	mariana
07/02/2026	Sábado	___:___	___:___	___:___	___:___	
08/02/2026	Domingo	___:___	___:___	___:___	___:___	
09/02/2026	Segunda-feira	07:59	12:00	13:00	20:03	mariana
10/02/2026	Terça-feira	08:03	12:00	13:00	20:06	mariana
11/02/2026	Quarta-feira	08:04	12:00	13:00	20:08	mariana
12/02/2026	Quinta-feira	08:03	12:00	13:00	20:03	mariana
13/02/2026	Sexta-feira	08:00	12:00	13:00	20:08	mariana
14/02/2026	Sábado	___:___	___:___	___:___	___:___	
15/02/2026	Domingo	___:___	___:___	___:___	___:___	

Observações:

Data: ____/____/____

Assinatura do Colaborador	Assinatura Biogesp
	Drº Carlos Eduardo Bassuti Diretor Administrativo-SSI

Endereço: Cunha Gago, nº 700 – Sala 11 – Pinheiros – São Paulo/SP – Fone (11) 3819-6155
CEP 05421-001

Scanned with CamScanner

Biogesp

CONTROLE DE PRESENÇA

Nome Completo:	MARINILDE VIEIRA DE SOUZA		
Cargo:	ASSISTENTE ADMINISTRATIVO	**MATRICULA**	
Local de Trabalho:	CAPS IJ		
Período:	16 DE JANEIRO Á 15 FEVEREIRO		

JANEIRO_2026		Primeiro Período		Segundo Período		Assinatura:
		Entrada	Intervalo	Retorno	Saída	
16/01/2026	Sexta-feira	__:__	__:__	__:__	__:__	
17/01/2026	Sábado					
18/01/2026	Domingo					
19/01/2026	Segunda-feira	__:__	__:__	__:__	__:__	
20/01/2026	Terça-feira	__:__	__:__	__:__	__:__	
21/01/2026	Quarta-feira	07:55	12:05	13:05	17:05	
22/01/2026	Quinta-feira	07:55	12:05	13:05	17:05	
23/01/2026	Sexta-feira	07:55	12:05	13:05	17:05	
24/01/2026	Sábado					
25/01/2026	Domingo					
26/01/2026	Segunda-feira	07:50	12:05	13:05	17:05	
27/01/2026	Terça-feira	07:50	12:05	13:05	17:05	
28/01/2026	Quarta-feira	07:50	12:05	13:05	17:05	
29/01/2026	Quinta-feira	07:50	12:05	13:05	17:05	
30/01/2026	Sexta-feira	07:50	12:05	13:05	17:05	
31/01/2026	Sábado					
01/02/2026	Domingo					
02/02/2026	Segunda-feira	07:50	12:05	13:05	17:05	
03/02/2026	Terça-feira	07:50	12:05	13:05	17:05	
04/02/2026	Quarta-feira	07:50	12:05	13:05	17:05	
05/02/2026	Quinta-feira	07:50	12:05	13:05	17:05	
06/02/2026	Sexta-feira	07:50	12:05	13:05	17:05	
07/02/2026	Sábado					
08/02/2026	Domingo					
09/02/2026	Segunda-feira	07:30	12:05	13:05	17:05	
10/02/2026	Terça-feira	07:29	12:05	13:05	17:04	
11/02/2026	Quarta-feira	07:25	12:05	13:04	17:05	
12/02/2026	Quinta-feira	07:26	12:05	13:05	17:05	
13/02/2026	Sexta-feira	07:25	12:05	13:05	17:05	
14/02/2026	Sábado					
15/02/2026	Domingo					

Observações:

Data: 13 / Fev / 2026

Assinatura do Colaborador

Assinatura Biogesp

Drº Carlos Eduardo Bassuto
Diretor Administrativo-SSW

Scanned with CamScanner

CONTROLE DE PRESENÇA

Nome Completo:	**MAURICEIA DA SILVA XAVIER PEREIRA**
Cargo:	**OFICINEIRA**
Local de Trabalho:	**CAPS AD**
Período:	**08:00 as 17:00**

JANEIRO/FEVEREIRO		Primeiro Período		Segundo Período		Assinatura
		Entrada	Intervalo	Retorno	Saída	
16/1/2026	Sexta-feira	__:__	__:__	__:__	__:__	
17/1/2026	Sábado	__:__	__:__	__:__	__:__	
18/1/2026	Domingo	__:__	__:__	__:__	__:__	
19/1/2026	Segunda-feira	__:__	__:__	__:__	__:__	
20/1/2026	Terça-feira	__:__	__:__	__:__	__:__	
21/1/2026	Quarta-feira	__:__	__:__	__:__	__:__	
22/1/2026	Quinta-feira	__:__	__:__	__:__	__:__	
23/1/2026	Sexta-feira	__:__	__:__	__:__	__:__	
24/1/2026	Sábado	__:__	__:__	__:__	__:__	
25/1/2026	Domingo	__:__	__:__	__:__	__:__	
26/1/2026	Segunda-feira	__:__	__:__	__:__	__:__	
27/1/2026	Terça-feira	__:__	__:__	__:__	__:__	
28/1/2026	Quarta-feira	__:__	__:__	__:__	__:__	
29/1/2026	Quinta-feira	__:__	__:__	__:__	__:__	
30/1/2026	Sexta-feira	__:__	__:__	__:__	__:__	
31/1/2026	Sábado	__:__	__:__	__:__	__:__	
1/2/2026	Domingo	__:__	__:__	__:__	__:__	
2/2/2026	Segunda-feira	__:__	__:__	__:__	__:__	
3/2/2026	Terça-feira	__:__	__:__	__:__	__:__	
4/2/2026	Quarta-feira	__:__	__:__	__:__	__:__	
5/2/2026	Quinta-feira	13:58	12:00	13:00	17:00	mauricéia
6/2/2026	Sexta-feira	13:59	12:00	13:00	17:00	mauricéia
7/2/2026	Sábado	__:__	__:__	__:__	__:__	
8/2/2026	Domingo	__:__	__:__	__:__	__:__	
9/2/2026	Segunda-feira	13:30	12:00	13:00	17:00	mauricéia
10/2/2026	Terça-feira	13:30	12:00	13:00	17:00	mauricéia
11/2/2026	Quarta-feira	13:30	12:00	13:00	17:00	mauricéia
12/2/2026	Quinta-feira	13:30	12:00	13:00	14:00	mauricéia
13/2/2026	Sexta-feira	13:30	12:00	13:00	17:00	mauricéia
14/2/2026	Sábado	__:__	__:__	__:__	__:__	
15/2/2026	Domingo	__:__	__:__	__:__	__:__	

Observações:

Data: 13/02/26

Assinatura do Colaborador	Assinatura Biogesp
mauricéia	Drº Carlos Eduardo Bassuta Diretor Administrativo-SSH

Scanned with CamScanner

BIOGESP **CONTROLE DE PRESENÇA**

Nome Completo:	MAURILZA MENDES PIO		
Cargo:	TÉCNICA DE ENFERMAGEM	**MATRICULA**	
Local de Trabalho:	CAPS II		
Período:	08:00 as 17:00 hs		

JANEIRO _2026		Primeiro Período		Segundo Período		Assinatura:
		Entrada	Intervalo	Retorno	Saída	
16/01/2026	Sexta-feira	7:58	12:00	13:00	17:00	
17/01/2026	Sábado					
18/01/2026	Domingo					
19/01/2026	Segunda-feira	7:57	12:00	13:00	17:01	
20/01/2026	Terça-feira	7:59	12:00	13:00	17:02	
21/01/2026	Quarta-feira	8:00	12:00	13:00	17:00	
22/01/2026	Quinta-feira	8:01	12:00	13:00	17:03	
23/01/2026	Sexta-feira	7:57	12:00	13:00	17:00	
24/01/2026	Sábado					
25/01/2026	Domingo					
26/01/2026	Segunda-feira	8:00	12:00	13:00	17:00	
27/01/2026	Terça-feira	7:57	12:00	13:00	17:01	
28/01/2026	Quarta-feira	7:59	12:00	13:00	17:03	
29/01/2026	Quinta-feira	8:01	12:00	13:00	17:00	
30/01/2026	Sexta-feira	7:58	12:00	13:00	17:02	
31/01/2026	Sábado					
01/02/2026	Domingo					
02/02/2026	Segunda-feira	7:57	12:00	13:00	17:00	
03/02/2026	Terça-feira	7:59	12:00	13:00	17:03	
04/02/2026	Quarta-feira	8:00	12:00	13:00	17:01	
05/02/2026	Quinta-feira	7:58	12:00	13:00	17:02	
06/02/2026	Sexta-feira	8:00	12:00	13:00	17:00	
07/02/2026	Sábado					
08/02/2026	Domingo					
09/02/2026	Segunda-feira	7:30	12:00	13:00	17:01	
10/02/2026	Terça-feira	7:28	12:00	13:00	17:00	
11/02/2026	Quarta-feira	7:29	12:00	13:00	17:02	
12/02/2026	Quinta-feira	7:30	12:00	13:00	17:01	
13/02/2026	Sexta-feira	7:27	12:00	13:00	17:00	
14/02/2026	Sábado					
15/02/2026	Domingo					

Observações:

Data: 13/02/26

Assinatura do Colaborador

Assinatura Biogesp

Drº Carlos Eduardo Bassuto
Diretor Administrativo-SSH

Scanned with CamScanner

Biogesp

CONTROLE DE PRESENÇA

Nome Completo:	PATRICIA CONDE PIMENTEL		
Cargo:	PSICÓLOGA	**CRP**	06/144513
Local de Trabalho:	CAPS AD		
Período:	08:00 as 17:00		

JANEIRO/FEVEREIRO		Primeiro Período		Segundo Período		Assinatura
		Entrada	Intervalo	Retorno	Saída	
16/1/2026	Sexta-feira	07:57	12:00	13:00	17:02	
17/1/2026	Sábado	:	:	:	:	
18/1/2026	Domingo	:	:	:	:	
19/1/2026	Segunda-feira	07:57	12:00	13:00	17:02	
20/1/2026	Terça-feira	07:58	12:00	13:00	17:03	
21/1/2026	Quarta-feira	07:59	12:00	13:00	17:04	
22/1/2026	Quinta-feira	07:57	12:00	13:00	17:03	
23/1/2026	Sexta-feira	07:58	12:00	13:00	17:04	
24/1/2026	Sábado	:	:	:	:	
25/1/2026	Domingo	:	:	:	:	
26/1/2026	Segunda-feira	07:59	12:00	13:00	17:03	
27/1/2026	Terça-feira	07:58	12:00	13:00	17:04	
28/1/2026	Quarta-feira	07:57	12:00	13:00	17:05	
29/1/2026	Quinta-feira	07:55	12:00	13:00	17:03	
30/1/2026	Sexta-feira	07:57	12:00	13:00	17:05	
31/1/2026	Sábado	:	:	:	:	
1/2/2026	Domingo	:	:	:	:	
2/2/2026	Segunda-feira	07:55	12:00	13:00	17:03	
3/2/2026	Terça-feira	07:57	12:00	13:00	17:05	
4/2/2026	Quarta-feira	07:55	12:00	13:00	17:05	
5/2/2026	Quinta-feira	07:57	12:00	13:00	17:05	
6/2/2026	Sexta-feira	07:57	12:00	13:00	17:03	
7/2/2026	Sábado	:	:	:	:	
8/2/2026	Domingo	:	:	:	:	
9/2/2026	Segunda-feira	07:29	12:00	13:00	17:05	
10/2/2026	Terça-feira	07:28	12:00	13:00	17:03	
11/2/2026	Quarta-feira	07:25	12:00	13:00	17:05	
12/2/2026	Quinta-feira	07:27	12:00	13:00	17:02	
13/2/2026	Sexta-feira	07:25	12:00	13:00	17:03	
14/2/2026	Sábado	:	:	:	:	
15/2/2026	Domingo	:	:	:	:	

Observações:

Data: 13/02/2026.

Assinatura do Colaborador	Assinatura Biogesp
	Drº Carlos Eduardo Bassuto Diretor Administrativo-SSM

Scanned with CamScanner

BIOGESP

CONTROLE DE PRESENÇA

Nome Completo:	PAULA FRANCINETE BEZERRA DA SILVA MORAES		
Cargo:	PSICÓLOGA	**MATRICULA**	CRP 06/115281
Local de Trabalho:	CAPS IJ		
Período:	**16 DE JANEIRO Á 15 FEVEREIRO**		

JANEIRO_2026		Primeiro Período		Segundo Período		Assinatura:
		Entrada	Intervalo	Retorno	Saída	
16/01/2026	Sexta-feira	07:59	12:00	13:00	17:01	Paula
17/01/2026	Sábado					
18/01/2026	Domingo					
19/01/2026	Segunda-feira	07:58	12:05	13:05	17:03	Paula
20/01/2026	Terça-feira	08:00	12:03	13:03	17:00	Paula
21/01/2026	Quarta-feira	07:59	12:02	13:02	17:02	Paula
22/01/2026	Quinta-feira	08:00	12:00	13:00	17:03	Paula
23/01/2026	Sexta-feira	07:59	12:04	13:04	17:00	Paula
24/01/2026	Sábado					
25/01/2026	Domingo					
26/01/2026	Segunda-feira	07:57	12:00	13:00	17:01	Paula
27/01/2026	Terça-feira	08:00	12:05	13:05	17:03	Paula
28/01/2026	Quarta-feira	07:59	12:07	13:07	17:04	Paula
29/01/2026	Quinta-feira	08:00	12:00	13:00	17:02	Paula
30/01/2026	Sexta-feira	07:58	12:10	13:10	17:00	Paula
31/01/2026	Sábado					
01/02/2026	Domingo					
02/02/2026	Segunda-feira	08:00	12:00	13:00	17:04	Paula
03/02/2026	Terça-feira	07:59	12:10	13:10	17:00	Paula
04/02/2026	Quarta-feira	08:00	12:05	13:05	17:02	Paula
05/02/2026	Quinta-feira	07:57	12:00	13:00	17:03	Paula
06/02/2026	Sexta-feira	08:00	12:01	13:01	17:00	Paula
07/02/2026	Sábado					
08/02/2026	Domingo					
09/02/2026	Segunda-feira	08:00	12:00	13:00	17:30	Paula
10/02/2026	Terça-feira	07:57	12:10	13:10	17:31	Paula
11/02/2026	Quarta-feira	07:59	12:07	13:07	17:30	Paula
12/02/2026	Quinta-feira	07:55	12:00	13:00	17:32	Paula
13/02/2026	Sexta-feira	07:56	12:10	13:10	17:30	Paula
14/02/2026	Sábado					
15/02/2026	Domingo					

Observações:

Data: 13 / 02 / 26

Assinatura do Colaborador	Assinatura Biogesp
Paula Francinete	Drº Carlos Eduardo Bassuto Diretor Administrativo-SSW

Endereço: Cunha Gago, nº 700 – Sala 11 – Pinheiros – São Paulo/SP – Fone (11) 3819-6155
CEP 05421-001

Scanned with CamScanner

BIOGESP

CONTROLE DE PRESENÇA

Nome Completo:	QUÉZIA FERREIRA		
Cargo:	AUXILIAR ADMINISTRATIVO	**MATRICULA**	
Local de Trabalho:	CAPS IJ		
Período:	16 DE JANEIRO Á 15 FEVEREIRO		

JANEIRO_2026		Primeiro Período		Segundo Período		Assinatura:
		Entrada	Intervalo	Retorno	Saída	
16/01/2026	Sexta-feira	07:50	11:59	12:59	16:51	Quézia
17/01/2026	Sábado	—	—	—	—	
18/01/2026	Domingo	—	—	—	—	
19/01/2026	Segunda-feira	07:49	12:01	13:01	16:52	Quézia
20/01/2026	Terça-feira	07:50	11:58	12:58	16:50	Quézia
21/01/2026	Quarta-feira	07:48	12:02	13:02	16:51	Quézia
22/01/2026	Quinta-feira	07:51	12:01	13:01	16:53	Quézia
23/01/2026	Sexta-feira	07:50	11:59	12:59	16:51	Quézia
24/01/2026	Sábado	—	—	—	—	
25/01/2026	Domingo	—	—	—	—	
26/01/2026	Segunda-feira	07:49	12:01	13:01	16:51	Quézia
27/01/2026	Terça-feira	07:50	11:59	12:59	16:50	Quézia
28/01/2026	Quarta-feira	07:51	12:01	12:59	16:53	Quézia
29/01/2026	Quinta-feira	07:48	12:02	13:01	16:52	Quézia
30/01/2026	Sexta-feira	07:50	11:59	12:58	16:01	Quézia
31/01/2026	Sábado	—	—	—	—	
01/02/2026	Domingo	—	—	—	—	
02/02/2026	Segunda-feira	07:51	12:01	13:01	16:53	Quézia
03/02/2026	Terça-feira	07:49	11:59	12:59	16:52	Quézia
04/02/2026	Quarta-feira	07:50	12:02	13:02	16:51	Quézia
05/02/2026	Quinta-feira	07:51	11:58	12:58	16:52	Quézia
06/02/2026	Sexta-feira	07:50	12:02	13:02	16:51	Quézia
07/02/2026	Sábado	—	—	—	—	
08/02/2026	Domingo	—	—	—	—	
09/02/2026	Segunda-feira	07:30	12:01	13:01	17:02	Quézia
10/02/2026	Terça-feira	07:31	12:02	13:02	17:03	Quézia
11/02/2026	Quarta-feira	07:29	11:59	12:59	17:05	Quézia
12/02/2026	Quinta-feira	07:30	11:57	12:57	17:01	Quézia
13/02/2026	Sexta-feira	07:29	12:02	13:02	17:01	Quézia
14/02/2026	Sábado	—	—	—	—	
15/02/2026	Domingo	—	—	—	—	

Observações:

Data: 13/02/26

Assinatura do Colaborador	Assinatura Biogesp
Quézia Ferreira	Drº Carlos Eduardo Bassuto Diretor Administrativo-SSA

Endereço: Cunha Gago, nº 700 – Sala 11 – Pinheiros – São Paulo/SP – Fone (11) 3819-6155
CEP 05421-001

Scanned with CamScanner

BIOGESP **CONTROLE DE PRESENÇA**

Nome Completo:	PRISCILA DE OLIVEIRA SILVA		
Cargo:	PSICÓLOGA	**MATRICULA**	
Local de Trabalho:	CAPS II		
Período:	08:00 as 17:00 hs		

JANEIRO _2026		**Primeiro Período**		**Segundo Período**		Assinatura:
		Entrada	Intervalo	Retorno	Saída	
16/01/2026	Sexta-feira	08:04	12:00	13:00	17:05	PRISCILA
17/01/2026	Sábado					
18/01/2026	Domingo					
19/01/2026	Segunda-feira	08:08	12:00	13:00	17:15	PRISCILA
20/01/2026	Terça-feira	08:03	12:00	13:00	17:03	PRISCILA
21/01/2026	Quarta-feira	08:00	12:00	13:00	17:05	PRISCILA
22/01/2026	Quinta-feira	07:55	12:00	13:00	17:00	PRISCILA
23/01/2026	Sexta-feira	08:06	12:00	13:00	17:10	PRISCILA
24/01/2026	Sábado					
25/01/2026	Domingo					
26/01/2026	Segunda-feira	08:01	12:00	13:00	17:00	PRISCILA
27/01/2026	Terça-feira	08:03	12:00	13:00	17:05	PRISCILA
28/01/2026	Quarta-feira	07:58	12:00	13:00	17:02	PRISCILA
29/01/2026	Quinta-feira	08:00	12:00	13:00	17:01	PRISCILA
30/01/2026	Sexta-feira	___:___	___:___	___:___	___:___	
31/01/2026	Sábado					
01/02/2026	Domingo					
02/02/2026	Segunda-feira	07:57	12:00	13:00	17:00	PRISCILA
03/02/2026	Terça-feira	08:00	12:00	13:00	17:02	PRISCILA
04/02/2026	Quarta-feira	08:01	12:00	13:00	17:00	PRISCILA
05/02/2026	Quinta-feira	08:05	12:00	13:00	17:10	PRISCILA
06/02/2026	Sexta-feira	08:00	12:00	13:00	17:07	PRISCILA
07/02/2026	Sábado					
08/02/2026	Domingo					
09/02/2026	Segunda-feira	08:03	12:00	13:00	17:33	PRISCILA
10/02/2026	Terça-feira	08:00	12:00	13:00	17:31	PRISCILA
11/02/2026	Quarta-feira	08:01	12:00	13:00	17:30	PRISCILA
12/02/2026	Quinta-feira	07:58	12:00	13:00	17:35	PRISCILA
13/02/2026	Sexta-feira	08:10	12:00	13:00	17:40	PRISCILA
14/02/2026	Sábado					
15/02/2026	Domingo					

Observações:

Data: 13 / 02 / 26

Assinatura do Colaborador

PRISCILA DE O. SILVA

Assinatura Biogesp

Drº Carlos Eduardo Bassuto
Diretor Administrativo-SSH

Scanned with CamScanner

BIOGESP **CONTROLE DE PRESENÇA**

Nome Completo:	REGIANE PACHECO DA SILVA BATISTA		
Cargo:	AUXILIAR ADMINISTRATIVO	**MATRICULA**	
Local de Trabalho:	CAPS II		
Período:	08:00 as 17:00 hs		

JANEIRO _2026		Primeiro Período		Segundo Período		Assinatura:
		Entrada	Intervalo	Retorno	Saída	
16/01/2026	Sexta-feira	07:55	12:00	13:00	17:01	
17/01/2026	Sábado					
18/01/2026	Domingo					
19/01/2026	Segunda-feira	07:51	12:03	13:00	17:01	
20/01/2026	Terça-feira	07:56	12:00	13:00	17:02	
21/01/2026	Quarta-feira	07:59	12:01	13:00	17:01	
22/01/2026	Quinta-feira	07:55	12:00	13:00	17:01	
23/01/2026	Sexta-feira	07:57	12:00	13:00	17:00	
24/01/2026	Sábado					
25/01/2026	Domingo					
26/01/2026	Segunda-feira	07:56	12:00	13:00	17:01	
27/01/2026	Terça-feira	07:54	12:02	13:02	17:01	
28/01/2026	Quarta-feira	07:57	12:00	13:00	17:02	
29/01/2026	Quinta-feira	07:59	12:01	13:01	17:03	
30/01/2026	Sexta-feira	07:56	12:00	13:00	17:01	
31/01/2026	Sábado					
01/02/2026	Domingo					
02/02/2026	Segunda-feira	07:50	12:00	13:00	17:06	
03/02/2026	Terça-feira	10:30	12:00	12:58	17:01	
04/02/2026	Quarta-feira	07:41	12:00	13:00	17:01	
05/02/2026	Quinta-feira	07:40	12:00	13:00	17:01	
06/02/2026	Sexta-feira	07:42	12:00	13:00	17:01	
07/02/2026	Sábado					
08/02/2026	Domingo					
09/02/2026	Segunda-feira	07:31	12:00	13:00	17:01	
10/02/2026	Terça-feira	07:29	12:00	13:00	17:01	
11/02/2026	Quarta-feira	07:31	12:00	13:00	17:06	
12/02/2026	Quinta-feira	07:30	12:00	13:00	17:01	
13/02/2026	Sexta-feira	07:31	12:00	13:00	17:01	
14/02/2026	Sábado					
15/02/2026	Domingo					

Observações:

03/02 - Consulta o/ neuro

Data: 13 / 02 / 26

Assinatura do Colaborador

Assinatura Biogesp

Drº Carlos Eduardo Bassuto
Diretor Administrativo-SSH

Scanned with CamScanner

BIOGESP

CONTROLE DE PRESENÇA

Nome Completo:	RENATA CRISTINA ROCHA GUERRA		
Cargo:	PSICOLOGA	**CRP**	06/146155
Local de Trabalho:	CAPS AD		
Período:	08:00 as 17:00		

JANEIRO/FEVEREIRO		Primeiro Período		Segundo Período		Assinatura
		Entrada	Intervalo	Retorno	Saída	
16/1/2026	Sexta-feira	07:56	12:00	13:01	17:00	Renata Guerra
17/1/2026	Sábado	__:__	__:__	__:__	__:__	
18/1/2026	Domingo	__:__	__:__	__:__	__:__	
19/1/2026	Segunda-feira	07:58	12:01	13:02	17:01	Renata Guerra
20/1/2026	Terça-feira	07:54	12:03	13:00	17:02	Renata Guerra
21/1/2026	Quarta-feira	07:57	12:01	13:02	17:01	Renata Guerra
22/1/2026	Quinta-feira	07:59	12:04	13:01	17:03	Renata Guerra
23/1/2026	Sexta-feira	07:57	12:01	13:02	17:02	Renata Guerra
24/1/2026	Sábado	__:__	__:__	__:__	__:__	
25/1/2026	Domingo	__:__	__:__	__:__	__:__	
26/1/2026	Segunda-feira	07:56	12:03	13:03	17:01	Renata Guerra
27/1/2026	Terça-feira	07:55	12:01	13:01	17:02	Renata Guerra
28/1/2026	Quarta-feira	07:56	12:01	13:04	17:03	Renata Guerra
29/1/2026	Quinta-feira	07:58	12:02	13:02	17:00	Renata Guerra
30/1/2026	Sexta-feira	07:55	12:03	13:01	17:01	Renata Guerra
31/1/2026	Sábado	__:__	__:__	__:__	__:__	
1/2/2026	Domingo	__:__	__:__	__:__	__:__	
2/2/2026	Segunda-feira	07:56	12:01	13:01	17:03	Renata Guerra
3/2/2026	Terça-feira	07:58	12:03	13:03	17:01	Renata Guerra
4/2/2026	Quarta-feira	07:56	12:01	13:00	17:02	Renata Guerra
5/2/2026	Quinta-feira	07:58	12:02	13:01	17:01	Renata Guerra
6/2/2026	Sexta-feira	07:59	12:01	13:02	17:03	Renata Guerra
7/2/2026	Sábado	__:__	__:__	__:__	__:__	
8/2/2026	Domingo	__:__	__:__	__:__	__:__	
9/2/2026	Segunda-feira	07:57	12:01	13:02	17:01	Renata Guerra
10/2/2026	Terça-feira	07:59	12:03	13:01	17:02	Renata Guerra
11/2/2026	Quarta-feira	07:56	12:00	13:02	17:00	Renata Guerra
12/2/2026	Quinta-feira	07:55	12:04	13:03	17:03	Renata Guerra
13/2/2026	Sexta-feira	07:58	12:01	13:04	17:01	Renata Guerra
14/2/2026	Sábado	__:__	__:__	__:__	__:__	
15/2/2026	Domingo	__:__	__:__	__:__	__:__	

Observações:

Data: 13/02/2026

Assinatura do Colaborador	Assinatura Biogesp
Renata Guerra	Drº Carlos Eduardo Bassuto Diretor Administrativo-SSA

Scanned with CamScanner

BIOGESP **CONTROLE DE PRESENÇA**

Nome Completo:	SEBASTIANA DA SILVA SANTOS		
Cargo:	AUXILIAR DE SERVIÇOS GERAIS	**MATRICULA**	
Local de Trabalho:	CAPS II		
Período:	08:00 as 17:00 hs		

JANEIRO_2026		Primeiro Período		Segundo Período		Assinatura:
		Entrada	Intervalo	Retorno	Saída	
16/01/2026	Sexta-feira	8:00	12:00	13:00	17:00	
17/01/2026	Sábado					
18/01/2026	Domingo					
19/01/2026	Segunda-feira	7:58	12:00	13:00	17:01	
20/01/2026	Terça-feira	7:59	12:00	13:00	17:03	
21/01/2026	Quarta-feira	7:57	12:00	13:00	17:00	
22/01/2026	Quinta-feira	8:00	12:00	13:00	17:02	
23/01/2026	Sexta-feira	7:59	12:00	13:00	17:01	
24/01/2026	Sábado					
25/01/2026	Domingo					
26/01/2026	Segunda-feira	7:59	12:00	13:00	17:01	
27/01/2026	Terça-feira	8:00	12:00	13:00	17:00	
28/01/2026	Quarta-feira	8:01	12:00	13:00	17:02	
29/01/2026	Quinta-feira	7:57	12:00	13:00	17:01	
30/01/2026	Sexta-feira	7:58	12:00	13:00	17:00	
31/01/2026	Sábado					
01/02/2026	Domingo					
02/02/2026	Segunda-feira	7:59	12:00	13:00	17:01	
03/02/2026	Terça-feira	8:00	12:00	13:00	17:00	
04/02/2026	Quarta-feira	7:58	12:00	13:00	17:02	
05/02/2026	Quinta-feira	7:57	12:00	13:00	17:01	
06/02/2026	Sexta-feira	8:00	12:00	13:00	17:03	
07/02/2026	Sábado					
08/02/2026	Domingo					
09/02/2026	Segunda-feira	7:30	12:00	13:00	17:00	
10/02/2026	Terça-feira	7:28	12:00	13:00	17:02	
11/02/2026	Quarta-feira	7:27	12:00	13:00	17:01	
12/02/2026	Quinta-feira	7:30	12:00	13:00	17:00	
13/02/2026	Sexta-feira	7:29	12:00	13:00	17:02	
14/02/2026	Sábado					
15/02/2026	Domingo					

Observações:

Data: 13 / 02 / 26

Assinatura do Colaborador

Sebastiana da Silva Santos

Assinatura Biogesp

Drº Carlos Eduardo Bassuto
Diretor Administrativo-SSH

Scanned with CamScanner

BIOGESP **CONTROLE DE PRESENÇA**

Nome Completo:	SILVIA LUIZA DA SILVA		
Cargo:	ASSISTENTE SOCIAL	**MATRICULA**	
Local de Trabalho:	CAPS II		
Período:	11:00 as 17:00 hs		

JANEIRO _2026		Primeiro Período		Segundo Período		Assinatura:
		Entrada	Intervalo	Retorno	Saída	
16/01/2026	Sexta-feira	11:00	12:45	13:00	17:00	
17/01/2026	Sábado					
18/01/2026	Domingo					
19/01/2026	Segunda-feira	11:00	12:45	13:00	17:00	
20/01/2026	Terça-feira	11:00	12:45	13:00	17:00	
21/01/2026	Quarta-feira	11:00	12:45	13:00	17:00	
22/01/2026	Quinta-feira	11:00	12:45	13:00	17:00	
23/01/2026	Sexta-feira	11:00	12:45	13:00	17:00	
24/01/2026	Sábado					
25/01/2026	Domingo					
26/01/2026	Segunda-feira	11:00	12:45	13:00	17:00	
27/01/2026	Terça-feira	11:00	12:45	13:00	17:00	
28/01/2026	Quarta-feira	11:00	12:45	13:00	17:00	
29/01/2026	Quinta-feira	11:00	12:45	13:00	17:00	
30/01/2026	Sexta-feira	11:00	12:45	13:00	17:00	
31/01/2026	Sábado					
01/02/2026	Domingo					
02/02/2026	Segunda-feira	11:00	12:45	13:00	17:00	
03/02/2026	Terça-feira	11:00	12:45	13:00	17:00	
04/02/2026	Quarta-feira	11:00	12:45	13:00	17:00	
05/02/2026	Quinta-feira	11:00	12:45	13:00	17:00	
06/02/2026	Sexta-feira	11:00	12:45	13:00	17:00	
07/02/2026	Sábado					
08/02/2026	Domingo					
09/02/2026	Segunda-feira	10:40	12:45	13:00	17:00	
10/02/2026	Terça-feira	10:40	12:45	13:00	17:00	
11/02/2026	Quarta-feira	10:40	12:45	13:00	17:00	
12/02/2026	Quinta-feira	10:40	12:45	13:00	17:00	
13/02/2026	Sexta-feira	10:40	12:45	13:00	17:00	
14/02/2026	Sábado					
15/02/2026	Domingo					

Observações:

Data: 13 / 02/26 Silvia Luiza da Silva

Assinatura do Colaborador

Assinatura Biogesp

Drº Carlos Eduardo Bassuto
Diretor Administrativo-SSH

Scanned with CamScanner

BIOGESP

CONTROLE DE PRESENÇA

Nome Completo:	SIDNEY SOUZA DA SILVA		
Cargo:	TECNICO DE ENFERMAGEM	**MATRICULA**	
Local de Trabalho:	RESIDÊNCIA TERAPÊUTICA		
Período:			

JANEIRO _2026		Primeiro Período		Segundo Período		Assinatura:
		Entrada	Intervalo	Retorno	Saída	
16/01/2026	Sexta-feira	FOLGA				
17/01/2026	Sábado	7:58	12:00	13:00	17:03	
18/01/2026	Domingo	8:10	12:00	13:00	17:15	
19/01/2026	Segunda-feira	6:54	12:00	13:00	17:45	
20/01/2026	Terça-feira	7:50	12:00	13:00	17:08	
21/01/2026	Quarta-feira	FOLGA				
22/01/2026	Quinta-feira	5:53	12:00	13:00	16:00	
23/01/2026	Sexta-feira	7:05	12:00	13:00	17:10	
24/01/2026	Sábado	FOLGA				
25/01/2026	Domingo	7:52	12:00	13:00	17:05	
26/01/2026	Segunda-feira	7:59	12:00	13:00	17:45	
27/01/2026	Terça-feira	8:02	12:00	13:00	17:20	
28/01/2026	Quarta-feira	FOLGA				
29/01/2026	Quinta-feira	FOLGA				
30/01/2026	Sexta-feira	6:58	12:00	13:00	18:00	
31/01/2026	Sábado	7:58	12:00	13:00	17:05	
01/02/2026	Domingo	7:46	12:00	13:00	17:54	
02/02/2026	Segunda-feira	FOLGA				
03/02/2026	Terça-feira	7:57	12:30	13:30	17:01	INÍCIO (CAPS AD)
04/02/2026	Quarta-feira	7:54	12:30	13:30	17:03	
05/02/2026	Quinta-feira	7:55	12:30	13:30	17:02	
06/02/2026	Sexta-feira	7:53	12:30	13:30	17:03	
07/02/2026	Sábado					
08/02/2026	Domingo					
09/02/2026	Segunda-feira	7:28	12:30	13:30	17:00	
10/02/2026	Terça-feira	7:31	12:30	13:30	17:05	
11/02/2026	Quarta-feira	7:29	12:30	13:30	17:01	
12/02/2026	Quinta-feira	7:20	12:30	13:30	17:02	
13/02/2026	Sexta-feira	7:25	12:30	13:30	17:04	
14/02/2026	Sábado					
15/02/2026	Domingo					

Observações:

19/01 - Entrei mais cedo para providência sobre queda do lençois; Surto Ricardo e José Luiz; 22/01 - consulta Paulo; 23/01 - Exame José Luiz; 26/01 - Surto Ricardo e falta de cuidadora; 30/01 - Exame do lençois e falta de cuidadora. - 01/02 - acompanhante - para ISABEL no Hosp. S. LUCAS

Data: 13 / 02 / 26

Assinatura do Colaborador

Assinatura Biogesp

Drº Carlos Eduardo Bassuto
Diretor Administrativo-SSH

Scanned with CamScanner

BIOGESP

CONTROLE DE PRESENÇA

Nome Completo:	**SIRLEI DOS SANTOS**		
Cargo:	OFICINEIRA	**MATRICULA**	
Local de Trabalho:	CAPS IJ		
Período:	**16 DE JANEIRO Á 15 FEVEREIRO**		

JANEIRO_2026		Primeiro Período		Segundo Período		Assinatura:
		Entrada	Intervalo	Retorno	Saída	
16/01/2026	Sexta-feira	07:55	12:01	13:00	17:04	
17/01/2026	Sábado					
18/01/2026	Domingo					
19/01/2026	Segunda-feira	07:57	12:00	13:00	17:01	
20/01/2026	Terça-feira	07:64	12:05	13:02	17:03	
21/01/2026	Quarta-feira	07:53	12:02	13:01	17:06	
22/01/2026	Quinta-feira	07:58	12:06	13:04	17:00	
23/01/2026	Sexta-feira	07:54	12:03	13:02	17:02	
24/01/2026	Sábado					
25/01/2026	Domingo					
26/01/2026	Segunda-feira	07:56	12:00	13:00	17:02	
27/01/2026	Terça-feira	07:58	12:04	13:05	17:05	
28/01/2026	Quarta-feira	07:54	12:02	13:01	17:00	
29/01/2026	Quinta-feira	07:56	12:05	13:02	17:01	
30/01/2026	Sexta-feira	07:53	12:01	13:00	17:04	
31/01/2026	Sábado					
01/02/2026	Domingo					
02/02/2026	Segunda-feira	07:58	12:00	13:00	17:02	
03/02/2026	Terça-feira	07:55	12:07	13:05	17:05	
04/02/2026	Quarta-feira	07:54	12:04	13:02	17:00	
05/02/2026	Quinta-feira	07:56	12:02	13:01	17:01	
06/02/2026	Sexta-feira	07:56	12:01	13:00	17:04	
07/02/2026	Sábado					
08/02/2026	Domingo					
09/02/2026	Segunda-feira	07:28	12:02	13:01	17:02	
10/02/2026	Terça-feira	07:25	12:04	13:04	17:05	
11/02/2026	Quarta-feira	07:27	12:00	13:00	17:00	
12/02/2026	Quinta-feira	07:30	12:03	13:01	17:03	
13/02/2026	Sexta-feira	07:29	12:01	13:00	17:01	
14/02/2026	Sábado					
15/02/2026	Domingo					

Observações:

Data: 13/02/2026

Assinatura do Colaborador	Assinatura Biogesp
	Drº Carlos Eduardo Bassuto Diretor Administrativo-SSW

Endereço: Cunha Gago, nº 700 – Sala 11 – Pinheiros – São Paulo/SP – Fone (11) 3819-6155
CEP 05421-001

Scanned with CamScanner

BIOGESP **CONTROLE DE PRESENÇA**

Nome Completo:	SOLANGE VIEIRA VILAR MADUREIRA		
Cargo:	ASSIST.ADMINISTRATIVO	**MATRICULA**	
Local de Trabalho:	CAPS II		
Período:	08:00 as 17:00 hs		

JANEIRO_2025		Primeiro Período		Segundo Período		Assinatura:
		Entrada	Intervalo	Retorno	Saída	
16/01/2026	Sexta-feira					
17/01/2026	Sábado					
18/01/2026	Domingo					
19/01/2026	Segunda-feira					
20/01/2026	Terça-feira					
21/01/2026	Quarta-feira					
22/01/2026	Quinta-feira					
23/01/2026	Sexta-feira					
24/01/2026	Sábado		Feriado			
25/01/2026	Domingo					
26/01/2026	Segunda-feira					
27/01/2026	Terça-feira					
28/01/2026	Quarta-feira					
29/01/2026	Quinta-feira					
30/01/2026	Sexta-feira					
31/01/2026	Sábado					
01/02/2026	Domingo					
02/02/2026	Segunda-feira					
03/02/2026	Terça-feira					
04/02/2026	Quarta-feira	7:55	12:00	13:00	17:02	
05/02/2026	Quinta-feira	7:50	12:30	13:30	17:01	
06/02/2026	Sexta-feira	7:58	12:00	13:00	17:05	
07/02/2026	Sábado					
08/02/2026	Domingo					
09/02/2026	Segunda-feira	7:25	12:00	13:00	17:03	
10/02/2026	Terça-feira	7:21	12:31	13:31	17:02	
11/02/2026	Quarta-feira	7:28	12:00	13:00	17:05	
12/02/2026	Quinta-feira	7:26	12:00	13:00	17:00	
13/02/2026	Sexta-feira	7:20	12:15	13:15	17:06	
14/02/2026	Sábado					
15/02/2026	Domingo					

Observações:

Data: 13 / 02 / 2026

Assinatura do Colaborador

Solange Vieira Vilar.

Assinatura Biogesp

Dr. Carlos Eduardo Bassuta
Diretor Administrativo - SSH

Scanned with CamScanner

BIOGESP **CONTROLE DE PRESENÇA**

Nome Completo:	TAMARA DOS SANTOS OLIVEIRA		
Cargo:	AUXILIAR DE SERVIÇOS GERAIS	**MATRICULA**	
Local de Trabalho:	CAPS II		
Período:	07:00 as 16:00 hs		

JANEIRO _2026		Primeiro Período		Segundo Período		Assinatura:
		Entrada	Intervalo	Retorno	Saída	
16/01/2026	Sexta-feira	06:50	13:01	14:00	16:03	Tamara
17/01/2026	Sábado					
18/01/2026	Domingo					
19/01/2026	Segunda-feira	06:58	13:05	14:03	16:04	Tamara
20/01/2026	Terça-feira	06:54	13:03	14:02	16:03	Tamara
21/01/2026	Quarta-feira	06:51	13:04	14:01	16:05	Tamara
22/01/2026	Quinta-feira	06:40	13:02	14:00	16:06	Tamara
23/01/2026	Sexta-feira	06:44	13:05	14:08	16:07	Tamara
24/01/2026	Sábado					
25/01/2026	Domingo					
26/01/2026	Segunda-feira	06:45	13:06	14:03	16:04	Tamara
27/01/2026	Terça-feira	06:50	13:03	14:02	16:05	Tamara
28/01/2026	Quarta-feira	06:51	13:04	14:03	16:06	Tamara
29/01/2026	Quinta-feira	06:53	13:02	14:01	16:04	Tamara
30/01/2026	Sexta-feira	06:51	13:03	14:02	16:03	Tamara
31/01/2026	Sábado					
01/02/2026	Domingo					
02/02/2026	Segunda-feira	06:40	13:01	14:00	16:05	Tamara
03/02/2026	Terça-feira	06:51	13:02	14:01	16:06	Tamara
04/02/2026	Quarta-feira	06:55	13:04	14:03	16:05	Tamara
05/02/2026	Quinta-feira	06:50	13:05	14:04	16:07	Tamara
06/02/2026	Sexta-feira	06:30	13:04	14:02	16:08	Tamara
07/02/2026	Sábado					
08/02/2026	Domingo					
09/02/2026	Segunda-feira	06:30	13:01	14:00	16:08	Tamara
10/02/2026	Terça-feira	06:30	13:03	14:02	16:04	Tamara
11/02/2026	Quarta-feira	06:30	13:02	14:01	16:05	Tamara
12/02/2026	Quinta-feira	06:30	13:04	14:03	16:06	Tamara
13/02/2026	Sexta-feira	06:30	13:05	14:04	16:03	Tamara
14/02/2026	Sábado					
15/02/2026	Domingo					

Observações:

Data: 13 / 02 / 26

Assinatura do Colaborador

Tamara o. santos oliveira

Assinatura Biogesp

Drº Carlos Eduardo Bassuto
Diretor Administrativo-SSH

Scanned with CamScanner

Empresa: PREFEITURA MUNICIPAL DE RIBEIRAO PIRES **CNPJ:** 46.522.967/0001-34
Endereço: Rua MIGUEL PRISCO, 288 **Cidade:** RIBEIRÃO PIRES

Espelho de Ponto

Periodo de 16/01/2026 até 15/02/2026

Nome: TAMIRES BEZERRA
Matricula: 484291888 **CTPS:** **PIS:**
Cargo: 8 - RECEPCIONISTA - BIOGESP **Setor:** 180 - SS UBS JD VALENTINA
Seção: **Departamento:** 573 - GERENCIA DA SAUDE

CPF: 484.291.888-86

Horários de trabalho: 08:00 12:00 13:00 17:00

Data	Registros	HN	HE	AT	FA	ADN	HA	BHC	BHD
16/01/2026	Sex 08:33 - 12:01 - 12:42 - 17:00	07:46	-	00:14	-	-	-	-	-
17/01/2026	Sab Compens.	-	-	-	-	-	-	-	-
18/01/2026	Dom Domingo	-	-	-	-	-	-	-	-
19/01/2026	Seg 06:56 - 12:31 - 13:29 - 17:00	08:00	-	-	-	-	-	01:06	-
20/01/2026	Ter 07:39 - 12:28 - 13:30 - 17:00i	08:00	-	-	-	-	-	00:19	-
21/01/2026	Qua 07:52 - 12:36 - 13:40 - 16:06	07:10	-	00:50	-	-	-	-	-
22/01/2026	Qui 08:10 - 13:03 - 14:06 - 17:01	07:48	-	00:12	-	-	-	-	-
23/01/2026	Sex 07:54 - 13:15 - 14:15i - 17:01	08:00	-	-	-	-	-	-	-
24/01/2026	Sab Compens.	-	-	-	-	-	-	-	-
25/01/2026	Dom Domingo	-	-	-	-	-	-	-	-
26/01/2026	Seg 07:53 - 13:14 - 14:09 - 17:00	08:00	-	-	-	-	-	00:12	-
27/01/2026	Ter 07:55 - 13:24 - 14:28 - 17:01	08:00	-	-	-	-	-	-	-
28/01/2026	Qua 08:06 - 11:57 - 12:42 - 17:00	08:00	-	-	-	-	-	-	-
29/01/2026	Qui 07:58i - 13:11 - 14:21 - 17:00	08:00	-	-	-	-	-	-	-
30/01/2026	Sex - Licença Atestado Médico 1 dia	08:00	-	-	-	-	08:00	-	-
31/01/2026	Sab Compens.	-	-	-	-	-	-	-	-
01/02/2026	Dom Domingo	-	-	-	-	-	-	-	-
02/02/2026	Seg Férias	-	-	-	-	-	-	-	-
03/02/2026	Ter Férias	-	-	-	-	-	-	-	-
04/02/2026	Qua Férias	-	-	-	-	-	-	-	-
05/02/2026	Qui Férias	-	-	-	-	-	-	-	-
06/02/2026	Sex Férias	-	-	-	-	-	-	-	-
07/02/2026	Sab Férias	-	-	-	-	-	-	-	-
08/02/2026	Dom Férias	-	-	-	-	-	-	-	-
09/02/2026	Seg Férias	-	-	-	-	-	-	-	-
10/02/2026	Ter Férias	-	-	-	-	-	-	-	-
11/02/2026	Qua Férias	-	-	-	-	-	-	-	-
12/02/2026	Qui Férias	-	-	-	-	-	-	-	-
13/02/2026	Sex Férias	-	-	-	-	-	-	-	-
14/02/2026	Sab Férias	-	-	-	-	-	-	-	-
15/02/2026	Dom Férias	-	-	-	-	-	-	-	-

Totalizadores

HN - Horas Normais	086:44	ADN - Adicional noturno	000:00
DSR - Descanso seman. remun.	3		
AT - Atraso	001:16	BHC - Comp. credito	001:37
FA - Faltas	000:00	BHD - Comp. debito	000:00
		Diferença BHC - BHD	001:37
HA - Horas abonadas	008:00		
Ausências justif. - Afas. ou férias	112:00		
HE - Horas extras	000:00	Saldo do banco de horas	(000:34)

Dr° Carlos Eduardo Bassuto
Diretor Administrativo-SS

Reconheço para os devidos fins, como verdadeiros os meus horarios de entrada e saida do serviço bem como os intervalos interjornada.
(d) horário desconsiderado - (i) horário incluído - (p) horário pré-assinalação do período
*Marcações não identificadas são originárias do relógio
**Registro não considerado, inválido

Assinatura

Emissão 18/02/2026 17:56:09 **Página 1 de 1**

Scanned with CamScanner

BIOGESP **CONTROLE DE PRESENÇA**

Nome Completo:	ADILER JOSE DOS SANTOS		
Cargo:	CUIDADOR	**MATRICULA**	
Local de Trabalho:	RESIDÊNCIA TERAPÊUTICA		
Período:			

JANEIRO _2026		Primeiro Período		Segundo Período		Assinatura:
		Entrada	Intervalo	Retorno	Saída	
16/01/2026	Sexta-feira	17:57	20:00	21:00	06:05	
17/01/2026	Sábado	:	:	:	:	
18/01/2026	Domingo	17:55	20:00	21:00	06:08	
19/01/2026	Segunda-feira	:	:	:	:	
20/01/2026	Terça-feira	17:50	20:00	21:00	06:07	
21/01/2026	Quarta-feira	:	:	:	:	
22/01/2026	Quinta-feira	17:52	20:00	21:00	06:10	
23/01/2026	Sexta-feira	:	:	:	:	
24/01/2026	Sábado	17:54	20:00	21:00	06:05	
25/01/2026	Domingo	:	:	:	:	
26/01/2026	Segunda-feira	17:56	20:00	21:00	06:09	
27/01/2026	Terça-feira	:	:	:	:	
28/01/2026	Quarta-feira	17:51	20:00	21:00	06:10	
29/01/2026	Quinta-feira	:	:	:	:	
30/01/2026	Sexta-feira	Folga	Folga	Folga	Folga	
31/01/2026	Sábado	:	:	:	:	
01/02/2026	Domingo	17:56	20:00	21:00	06:10	
02/02/2026	Segunda-feira	:	:	:	:	
03/02/2026	Terça-feira	17:54	20:00	21:00	06:05	
04/02/2026	Quarta-feira	:	:	:	:	
05/02/2026	Quinta-feira	17:57	20:00	21:00	06:07	
06/02/2026	Sexta-feira	:	:	:	:	
07/02/2026	Sábado	Folga	Folga	Folga	Folga	
08/02/2026	Domingo	:	:	:	:	
09/02/2026	Segunda-feira	17:50	20:00	21:00	06:09	
10/02/2026	Terça-feira	:	:	:	:	
11/02/2026	Quarta-feira	17:56	20:00	21:00	06:09	
12/02/2026	Quinta-feira	:	:	:	:	
13/02/2026	Sexta-feira	17:53	20:00	21:00	06:10	
14/02/2026	Sábado	:	:	:	:	
15/02/2026	Domingo	17:50	20:00	21:00	06:07	

Observações:

Data: 15 / 02 / 2026

Assinatura do Colaborador

Adiler José dos Santos

Assinatura Biogesp

Drº Carlos Eduardo Bassuto
Diretor Administrativo

Scanned with CamScanner

BIOGESP

CONTROLE DE PRESENÇA

ESTÂNCIA TURÍSTICA DE RIBEIRÃO PIRES
CONSTRUINDO O FUTURO DA GENTE

Nome Completo:	**ADRIANO ALVES DOS SANTOS**		
Cargo:	CUIDADOR	**Matricula**	
Local de Trabalho:	RESIDENCIA TERAPEUTICA		
Período:	**16 de Janeiro de 2026 à 15 de Fevereiro de 2026**		

JANEIRO_2026		**Primeiro Período**		**Segundo Período**		**Assinatura:**
		Entrada	Intervalo	Retorno	Saída	
16/01/2026	Sexta-feira	___:___	___:___	___:___	___:___	
17/01/2026	Sábado	___:___	___:___	___:___	___:___	
18/01/2026	Domingo	___:___	___:___	___:___	___:___	
19/01/2026	Segunda-feira	___:___	___:___	___:___	___:___	
20/01/2026	Terça-feira	___:___	___:___	___:___	___:___	
21/01/2026	Quarta-feira	___:___	___:___	___:___	___:___	
22/01/2026	Quinta-feira	___:___	___:___	___:___	___:___	
23/01/2026	Sexta-feira	___:___	___:___	___:___	___:___	
24/01/2026	Sábado	___:___	___:___	___:___	___:___	
25/01/2026	Domingo	___:___	___:___	___:___	___:___	
26/01/2026	Segunda-feira	___:___	___:___	___:___	___:___	
27/01/2026	Terça-feira	___:___	___:___	___:___	___:___	
28/01/2026	Quarta-feira	___:___	___:___	___:___	___:___	
29/01/2026	Quinta-feira	___:___	___:___	___:___	___:___	
30/01/2026	Sexta-feira	___:___	___:___	___:___	___:___	
31/01/2026	Sábado	___:___	___:___	___:___	___:___	
01/02/2026	Domingo	___:___	___:___	___:___	___:___	
02/02/2026	Segunda-feira	05:57	12:40	13:40	18:05	Adriano
03/02/2026	Terça-feira	___:___	___:___	___:___	___:___	
04/02/2026	Quarta-feira	05:58	12:10	13:10	18:03	Adriano
05/02/2026	Quinta-feira	___:___	___:___	___:___	___:___	
06/02/2026	Sexta-feira	05:53	12:30	13:30	18:07	Adriano
07/02/2026	Sábado	___:___	___:___	___:___	___:___	
08/02/2026	Domingo	05:57	12:15	13:15	18:05	Adriano
09/02/2026	Segunda-feira	___:___	___:___	___:___	___:___	
10/02/2026	Terça-feira	05:55	12:00	13:00	18:04	Adriano
11/02/2026	Quarta-feira	___:___	___:___	___:___	___:___	
12/02/2026	Quinta-feira	05:56	12:20	13:20	18:01	Adriano
13/02/2026	Sexta-feira	___:___	___:___	___:___	___:___	
14/02/2026	Sábado	05:55	12:30	13:30	18:06	Adriano
15/02/2026	Domingo	___:___	___:___	___:___	___:___	

Início 02.02.26

Observações:

Data: 15/02/2026

Assinatura do Colaborador	Assinatura Biogesp
Adriano A. dos Santos	

Drº Carlos Eduardo Dasoute
Diretor Administrativo-SSH

Endereço: Cunha Gago, nº 700 – Sala 11 – Pinheiros – São Paulo/SP – Fone (11) 3819-6155
CEP 05421-001

Scanned with CamScanner

BIOGESP **CONTROLE DE PRESENÇA**

Nome Completo:	ALICE BORGES BRAMANTI		
Cargo:	CUIDADOR	**MATRICULA**	
Local de Trabalho:	RESIDÊNCIA TERAPÊUTICA		
Período:			

JANEIRO _2026		Primeiro Período		Segundo Período		Assinatura:
		Entrada	Intervalo	Retorno	Saída	
16/01/2026	Sexta-feira	17:55	21:00	22:00	06:02	Alice
17/01/2026	Sábado	:	:	:	:	
18/01/2026	Domingo	FOLGA	FOLGA	FOLGA	FOLGA	Alice
19/01/2026	Segunda-feira	:	:	:	:	
20/01/2026	Terça-feira	17:54	21:00	22:00	06:02	Alice
21/01/2026	Quarta-feira	:	:	:	:	
22/01/2026	Quinta-feira	17:56	21:00	22:00	06:04	Alice
23/01/2026	Sexta-feira	:	:	:	:	
24/01/2026	Sábado	17:55	21:00	22:00	06:02	Alice
25/01/2026	Domingo	:	:	:	:	
26/01/2026	Segunda-feira	17:58	21:00	22:00	06:05	Alice
27/01/2026	Terça-feira	:	:	:	:	
28/01/2026	Quarta-feira	FOLGA	FOLGA	FOLGA	FOLGA	Alice
29/01/2026	Quinta-feira	:	:	:	:	
30/01/2026	Sexta-feira	17:58	21:00	22:00	06:04	Alice
31/01/2026	Sábado	:	:	:	:	
01/02/2026	Domingo	17:56	21:00	22:00	06:02	Alice
02/02/2026	Segunda-feira	:	:	:	:	
03/02/2026	Terça-feira	ATESTADO	ATESTADO	ATESTADO	ATESTADO	Alice
04/02/2026	Quarta-feira	:	:	:	:	
05/02/2026	Quinta-feira	17:58	21:00	22:00	06:04	Alice
06/02/2026	Sexta-feira	:	:	:	:	
07/02/2026	Sábado	17:58	21:00	22:00	06:02	Alice
08/02/2026	Domingo	:	:	:	:	
09/02/2026	Segunda-feira	17:56	21:00	22:00	06:05	Alice
10/02/2026	Terça-feira	:	:	:	:	
11/02/2026	Quarta-feira	FOLGA	FOLGA	FOLGA	FOLGA	Alice
12/02/2026	Quinta-feira	:	:	:	:	
13/02/2026	Sexta-feira	17:54	21:00	22:00	06:01	Alice
14/02/2026	Sábado	:	:	:	:	
15/02/2026	Domingo	17:58	21:00	22:00	06:02	Alice

Observações:

Data: 15 / 02 / 2026

Assinatura do Colaborador

Alice Borges Bramanti

Assinatura Biogesp

Dr° Carlos Eduardo Passuto
Diretor Administrativo-SSH

Scanned with CamScanner

BIOGESP **CONTROLE DE PRESENÇA**

Nome Completo:	AMANDA SOARES DO CARMO		
Cargo:	CUIDADOR	**MATRICULA**	
Local de Trabalho:	RESIDÊNCIA TERAPÊUTICA		
Período:			

JANEIRO _2026		Primeiro Período		Segundo Período		Assinatura:
		Entrada	Intervalo	Retorno	Saída	
16/01/2026	Sexta-feira					
17/01/2026	Sábado	05:50	12:00	13:00	18:05	Amanda
18/01/2026	Domingo					
19/01/2026	Segunda-feira	06:00	13:00	14:00	18:00	Amanda
20/01/2026	Terça-feira					
21/01/2026	Quarta-feira	06:01	12:00	13:00	18:08	Amanda
22/01/2026	Quinta-feira					
23/01/2026	Sexta-feira	05:50	11:00	12:00	18:10	Amanda
24/01/2026	Sábado					
25/01/2026	Domingo	06:00	12:30	13:30	18:00	Amanda
26/01/2026	Segunda-feira					
27/01/2026	Terça-feira	06:05	13:00	14:00	18:05	Amanda
28/01/2026	Quarta-feira					
29/01/2026	Quinta-feira	05:54	11:30	12:30	18:06	Amanda
30/01/2026	Sexta-feira					
31/01/2026	Sábado	05:45	12:00	13:00	18:00	Amanda
01/02/2026	Domingo					
02/02/2026	Segunda-feira	06:00	13:00	14:00	18:05	Amanda
03/02/2026	Terça-feira					
04/02/2026	Quarta-feira	05:55	12:30	13:30	18:00	Amanda
05/02/2026	Quinta-feira					
06/02/2026	Sexta-feira	06:05	11:00	12:00	18:05	Amanda
07/02/2026	Sábado					
08/02/2026	Domingo	06:00	12:00	13:00	18:10	Amanda
09/02/2026	Segunda-feira					
10/02/2026	Terça-feira	FOLGA	FOLGA	FOLGA	FOLGA	
11/02/2026	Quarta-feira					
12/02/2026	Quinta-feira	05:55	12:10	13:10	18:00	Amanda
13/02/2026	Sexta-feira					
14/02/2026	Sábado	06:10	11:00	12:00	18:05	Amanda
15/02/2026	Domingo					

Observações:

Data: 15/02/26

Assinatura do Colaborador

Amanda Soares.

Assinatura Biogesp

Drº Carlos Eduardo Basuto
Diretor Administrativo-SSH

Scanned with CamScanner

BIOGESP **CONTROLE DE PRESENÇA**

Nome Completo:	AMANDA OLIVIA DE CARVALHO MENEZES		
Cargo:	TECNICA DE ENFERMAGEM	**MATRICULA**	
Local de Trabalho:	RESIDÊNCIA TERAPÊUTICA		
Período:			

JANEIRO _2026		Primeiro Período		Segundo Período		Assinatura:
		Entrada	Intervalo	Retorno	Saída	
16/01/2026	Sexta-feira	folgo	—	—	folgo	
17/01/2026	Sábado	07:50	12:00	13:00	18:40	
18/01/2026	Domingo	07:57	12:00	13:00	17:56	
19/01/2026	Segunda-feira	07:58	13:00	14:00	17:57	
20/01/2026	Terça-feira	folgo	—	—	folgo	
21/01/2026	Quarta-feira	folgo	—	—	folgo	
22/01/2026	Quinta-feira	07:58	12:00	13:00	17:08	
23/01/2026	Sexta-feira	07:59	12:00	13:00	17:06	
24/01/2026	Sábado	07:53	12:00	13:00	15:35	
25/01/2026	Domingo	folgo	—	—	folgo	
26/01/2026	Segunda-feira	07:55	12:00	13:00	17:01	
27/01/2026	Terça-feira	07:57	12:00	13:00	17:03	
28/01/2026	Quarta-feira	07:30	12:00	13:00	17:03	
29/01/2026	Quinta-feira	07:55	12:00	13:00	17:05	
30/01/2026	Sexta-feira	folgo	—	—	folgo	
31/01/2026	Sábado	07:59	12:00	13:00	17:03	
01/02/2026	Domingo	07:56	12:00	13:00	17:02	
02/02/2026	Segunda-feira	08:15	12:00	13:00	17:15	
03/02/2026	Terça-feira	folga	—	—	folgo	
04/02/2026	Quarta-feira	folgo	—	—	folgo	
05/02/2026	Quinta-feira	07:58	12:00	13:00	17:02	
06/02/2026	Sexta-feira	07:56	12:00	13:00	17:06	
07/02/2026	Sábado	07:59	12:00	13:00	17:04	
08/02/2026	Domingo	07:54	12:00	13:00	17:04	
09/02/2026	Segunda-feira	folgo	—	—	folgo	
10/02/2026	Terça-feira	folgo	—	—	folgo	
11/02/2026	Quarta-feira	07:56	12:00	13:00	17:03	
12/02/2026	Quinta-feira	07:59	12:00	13:00	17:05	
13/02/2026	Sexta-feira	07:58	12:00	13:00	17:04	
14/02/2026	Sábado	07:55	12:00	13:00	17:01	
15/02/2026	Domingo	07:57	12:00	13:00	17:02	

Observações:

17/01 BH - Hospital com moradora
24/01 Desconto de BH
28/01 Entrada mais cedo coleto de exames moradoras

Data: 15/02/26

Assinatura do Colaborador

Assinatura Biogesp

Drº Carlos Eduardo Bassuto
Diretor Administrativo-SSH

Scanned with CamScanner

BIOGESP **CONTROLE DE PRESENÇA**

Nome Completo:	ANA CRISTINA NUNES		
Cargo:	CUIDADOR	**MATRICULA**	
Local de Trabalho:	RESIDÊNCIA TERAPÊUTICA		
Período:			

JANEIRO_2026		Primeiro Período		Segundo Período		Assinatura:
		Entrada	Intervalo	Retorno	Saída	
16/01/2026	Sexta-feira	5:53	12:00	13:00	18:05	Ana
17/01/2026	Sábado					
18/01/2026	Domingo	5:50	12:00	13:00	18:07	Ana
19/01/2026	Segunda-feira					
20/01/2026	Terça-feira	folga				
21/01/2026	Quarta-feira					
22/01/2026	Quinta-feira	5:55	12:00	13:00	18:10	Ana
23/01/2026	Sexta-feira					
24/01/2026	Sábado	5:50	12:00	13:00	18:00	Ana
25/01/2026	Domingo					
26/01/2026	Segunda-feira	folga				
27/01/2026	Terça-feira					
28/01/2026	Quarta-feira	5:55	12:00	13:00	18:05	Ana.
29/01/2026	Quinta-feira					
30/01/2026	Sexta-feira	5:50	12:00	13:00	18:00	Ana
31/01/2026	Sábado					
01/02/2026	Domingo	5:55	12:00	13:00	18:10	Ana
02/02/2026	Segunda-feira					
03/02/2026	Terça-feira	5:50	12:00	13:00	18:06	Ana
04/02/2026	Quarta-feira					
05/02/2026	Quinta-feira	5:45	12:00	13:00	18:00	Ana.
06/02/2026	Sexta-feira					
07/02/2026	Sábado	folga				
08/02/2026	Domingo					
09/02/2026	Segunda-feira	5:55	12:00	13:00	18:10	Ana
10/02/2026	Terça-feira					
11/02/2026	Quarta-feira	5:50	12:00	13:00	18:05	Ana
12/02/2026	Quinta-feira					
13/02/2026	Sexta-feira	5:55	12:00	13:00	18:00	Ana
14/02/2026	Sábado					
15/02/2026	Domingo	5:50	12:00	13:00	18:05	Ana
						P

Observações:

Data: 15 / 2 / 2026.

Assinatura do Colaborador

Ana Cristina Nunes.

Assinatura Biogesp

Drº Carlos Eduardo Bassuto
Diretor Administrativo-SSH

Scanned with CamScanner

BIOGESP **CONTROLE DE PRESENÇA**

Nome Completo:	ANA CLAUDIA PEREIRA DE CARVALHO		
Cargo:	TECNICA DE ENFERMAGEM	**MATRICULA**	
Local de Trabalho:	RESIDÊNCIA TERAPÊUTICA		
Período:			

JANEIRO _2026		Primeiro Período		Segundo Período		Assinatura:
		Entrada	Intervalo	Retorno	Saída	
16/01/2026	Sexta-feira	07:50	11:01	12:01	17:10	Ana
17/01/2026	Sábado	Folga	Folga	Folga	Folga	Ana
18/01/2026	Domingo	Folga	Folga	Folga	Folga	Ana
19/01/2026	Segunda-feira	07:40	12:01	13:01	17:05	Ana
20/01/2026	Terça-feira	07:45	12:00	13:00	17:10	Ana
21/01/2026	Quarta-feira	07:50	12:10	13:10	17:15	Ana
22/01/2026	Quinta-feira	Folga	Folga	Folga	Folga	Ana
23/01/2026	Sexta-feira	07:40	11:10	12:10	17:10	Ana
24/01/2026	Sábado	07:50	12:01	13:01	17:15	Ana
25/01/2026	Domingo	07:50	11:00	12:00	17:01	Ana
26/01/2026	Segunda-feira	07:50	12:02	13:02	17:10	Ana
27/01/2026	Terça-feira	Folga	Folga	Folga	Folga	Ana
28/01/2026	Quarta-feira	07:50	11:01	12:01	17:10	Ana
29/01/2026	Quinta-feira	07:47	12:00	13:00	17:15	Ana
30/01/2026	Sexta-feira	07:50	13:01	14:01	17:20	Ana
31/01/2026	Sábado	Folga	Folga	Folga	Folga	Ana
01/02/2026	Domingo	Folga	Folga	Folga	Folga	Ana
02/02/2026	Segunda-feira	07:45	11:01	12:01	17:10	Ana
03/02/2026	Terça-feira	07:46	12:00	13:00	17:05	Ana
04/02/2026	Quarta-feira	07:50	12:01	13:01	17:10	Ana
05/02/2026	Quinta-feira	07:40	13:01	14:01	17:01	Ana
06/02/2026	Sexta-feira	07:50	13:05	14:05	17:15	Ana
07/02/2026	Sábado	Folga	Folga	Folga	Folga	Ana
08/02/2026	Domingo	Folga	Folga	Folga	Folga	Ana
09/02/2026	Segunda-feira	07:46	12:01	13:01	17:10	Ana
10/02/2026	Terça-feira	07:50	12:02	13:02	17:15	Ana
11/02/2026	Quarta-feira	07:46	11:01	12:01	17:05	Ana
12/02/2026	Quinta-feira	07:50	12:02	13:02	17:06	Ana
13/02/2026	Sexta-feira	Folga	Folga	Folga	Folga	Ana
14/02/2026	Sábado	07:40	11:05	12:05	17:15	Ana
15/02/2026	Domingo	07:45	12:00	13:00	17:16	Ana

Observações:

Data: 15/02/26

Assinatura do Colaborador

Ana Claúdia Pereira de Carvalho

Assinatura Biogesp

Drº Carlos Eduardo Bassuto
Diretor Administrativo-SSH

Scanned with CamScanner

BIOGESP **CONTROLE DE PRESENÇA**

Nome Completo:	ANDREIA SANTOS DUARTE		
Cargo:	TÉCNICA DE ENFERMAGEM	**MATRICULA**	
Local de Trabalho:	RESIDÊNCIA TERAPÊUTICA		
Período:			

JANEIRO _2026		Primeiro Período		Segundo Período		Assinatura:
		Entrada	Intervalo	Retorno	Saída	
16/01/2026	Sexta-feira	07:54	12:03	13:03	17:05	
17/01/2026	Sábado	folga	folga	folga	folga	
18/01/2026	Domingo	folga	folga	folga	folga	
19/01/2026	Segunda-feira	07:55	12:05	13:04	17:06	
20/01/2026	Terça-feira	07:53	12:06	13:07	17:04	
21/01/2026	Quarta-feira	07:58	12:00	13:01	17:07	
22/01/2026	Quinta-feira	07:54	12:05	13:06	17:05	
23/01/2026	Sexta-feira	folga	folga	folga	folga	
24/01/2026	Sábado	07:53	12:02	13:01	17:05	
25/01/2026	Domingo	07:54	12:06	13:05	17:06	
26/01/2026	Segunda-feira	07:55	12:02	13:03	17:04	
27/01/2026	Terça-feira	07:54	12:07	13:06	17:03	
28/01/2026	Quarta-feira	folga	folga	folga	folga	
29/01/2026	Quinta-feira	folga	folga	folga	folga	
30/01/2026	Sexta-feira	07:57	12:03	13:02	17:05	
31/01/2026	Sábado	07:56	12:05	13:06	17:04	
01/02/2026	Domingo	07:52	12:06	13:07	17:03	
02/02/2026	Segunda-feira	07:55	12:03	13:03	17:06	
03/02/2026	Terça-feira	folga	folga	folga	folga	
04/02/2026	Quarta-feira	07:54	12:07	13:08	17:03	
05/02/2026	Quinta-feira	07:56	12:08	13:09	17:05	
06/02/2026	Sexta-feira	folga	folga	folga	folga	
07/02/2026	Sábado	07:58	12:07	13:07	17:09	
08/02/2026	Domingo	07:56	12:03	13:05	17:05	
09/02/2026	Segunda-feira	folga	folga	folga	folga	
10/02/2026	Terça-feira	07:57	12:04	13:05	17:06	
11/02/2026	Quarta-feira	07:55	12:10	13:12	17:03	
12/02/2026	Quinta-feira	07:54	12:03	13:03	17:02	
13/02/2026	Sexta-feira	07:59	12:05	13:07	17:05	
14/02/2026	Sábado	folga	folga	folga	folga	
15/02/2026	Domingo	folga	folga	folga	folga	

Observações:

Data: 15/02/26

Assinatura do Colaborador

Andréia santos Duarte

Assinatura Biogesp

Drº Carlos Eduardo Bacsuto
Diretor Administrativo-SSH

Scanned with CamScanner

BIOGESP

CONTROLE DE PRESENÇA

ESTÂNCIA TURÍSTICA DE RIBEIRÃO PIRES
CONSTRUINDO O FUTURO DA GENTE

Nome Completo:	**ANDRIELI PONTES GOMES**		
Cargo:	TÉCNICA DE ENFERMAGEM	**COREN**	
Local de Trabalho:	RT		
Período:	**16 de Janeiro de 2026 à 15 de Fevereiro de 2026**		

JANEIRO_2026		**Primeiro Período**		**Segundo Período**		**Assinatura:**
		Entrada	Intervalo	Retorno	Saída	
16/01/2026	Sexta-feira	___:___	___:___	___:___	___:___	
17/01/2026	Sábado	___:___	___:___	___:___	___:___	
18/01/2026	Domingo	___:___	___:___	___:___	___:___	
19/01/2026	Segunda-feira	___:___	___:___	___:___	___:___	
20/01/2026	Terça-feira	___:___	___:___	___:___	___:___	
21/01/2026	Quarta-feira	___:___	___:___	___:___	___:___	
22/01/2026	Quinta-feira	___:___	___:___	___:___	___:___	
23/01/2026	Sexta-feira	___:___	___:___	___:___	___:___	
24/01/2026	Sábado	___:___	___:___	___:___	___:___	
25/01/2026	Domingo	___:___	___:___	___:___	___:___	
26/01/2026	Segunda-feira	___:___	___:___	___:___	___:___	
27/01/2026	Terça-feira	___:___	___:___	___:___	___:___	
28/01/2026	Quarta-feira	___:___	___:___	___:___	___:___	
29/01/2026	Quinta-feira	___:___	___:___	___:___	___:___	
30/01/2026	Sexta-feira	___:___	___:___	___:___	___:___	
31/01/2026	Sábado	___:___	___:___	___:___	___:___	
01/02/2026	Domingo	___:___	___:___	___:___	___:___	
02/02/2026	Segunda-feira	___:___	___:___	___:___	___:___	
03/02/2026	Terça-feira	___:___	___:___	___:___	___:___	
04/02/2026	Quarta-feira	07:58	12:10	13:10	17:02	Andrieli
05/02/2026	Quinta-feira	07:55	12:00	13:00	17:05	Andrieli
06/02/2026	Sexta-feira	folga	___:___	___:___	___:___	Andrieli
07/02/2026	Sábado	07:52	12:15	13:15	17:07	Andrieli
08/02/2026	Domingo	08:00	12:20	13:20	17:00	Andrieli
09/02/2026	Segunda-feira	07:59	12:08	13:08	17:01	Andrieli
10/02/2026	Terça-feira	07:52	12:30	13:30	17:02	Andrieli
11/02/2026	Quarta-feira	folga	___:___	___:___	___:___	Andrieli
12/02/2026	Quinta-feira	07:50	12:10	13:10	17:10	Andrieli
13/02/2026	Sexta-feira	08:01	12:25	12:25	17:02	Andrieli
14/02/2026	Sábado	folga	___:___	___:___	___:___	Andrieli
15/02/2026	Domingo	folga	___:___	___:___	___:___	Andrieli

Férias

Observações:

Data: 15/02/26

Assinatura do Colaborador	Assinatura Biogesp
Andrieli Pontes Gomes	

Drº Carlos Eduardo Bassuto
Diretor Administrativo-SSH

Endereço: Cunha Gago, nº 700 – Sala 11 – Pinheiros – São Paulo/SP – Fone (11) 3819-6155
CEP 05421-001

Scanned with CamScanner

BIOGESP **CONTROLE DE PRESENÇA**

Nome Completo:	ARIANE DOS SANTOS DUARTE		
Cargo:	CUIDADOR	**MATRICULA**	
Local de Trabalho:	RESIDÊNCIA TERAPÊUTICA		
Período:			

JANEIRO _2026		Primeiro Período		Segundo Período		Assinatura:
		Entrada	Intervalo	Retorno	Saída	
16/01/2026	Sexta-feira	___:___	___:___	___:___	___:___	
17/01/2026	Sábado	___:___	___:___	___:___	___:___	
18/01/2026	Domingo	___:___	___:___	___:___	___:___	
19/01/2026	Segunda-feira	___:___	___:___	___:___	___:___	
20/01/2026	Terça-feira	___:___	___:___	___:___	___:___	
21/01/2026	Quarta-feira	___:___	___:___	___:___	___:___	
22/01/2026	Quinta-feira	___:___	___:___	___:___	___:___	
23/01/2026	Sexta-feira	___:___	___:___	___:___	___:___	
24/01/2026	Sábado	___:___	___:___	___:___	___:___	
25/01/2026	Domingo	___:___	___:___	___:___	___:___	
26/01/2026	Segunda-feira	___:___	___:___	___:___	___:___	
27/01/2026	Terça-feira	___:___	___:___	___:___	___:___	
28/01/2026	Quarta-feira	___:___	___:___	___:___	___:___	
29/01/2026	Quinta-feira	___:___	___:___	___:___	___:___	
30/01/2026	Sexta-feira	___:___	___:___	___:___	___:___	
31/01/2026	Sábado	___:___	___:___	___:___	___:___	
01/02/2026	Domingo	___:___	___:___	___:___	___:___	
02/02/2026	Segunda-feira	___:___	___:___	___:___	___:___	
03/02/2026	Terça-feira	___:___	___:___	___:___	___:___	
04/02/2026	Quarta-feira	18:00	21:00	22:00	06:00	Ariane
05/02/2026	Quinta-feira	___:___	___:___	___:___	___:___	
06/02/2026	Sexta-feira	17:45	21:10	22:10	05:58	Ariane
07/02/2026	Sábado	___:___	___:___	___:___	___:___	
08/02/2026	Domingo	FOLGA	—	—	—	—
09/02/2026	Segunda-feira	___:___	___:___	___:___	___:___	
10/02/2026	Terça-feira	17:50	21:50	22:50	06:01	Ariane
11/02/2026	Quarta-feira	___:___	___:___	___:___	___:___	
12/02/2026	Quinta-feira	17:48	21:30	22:30	05:59	Ariane
13/02/2026	Sexta-feira	___:___	___:___	___:___	___:___	
14/02/2026	Sábado	17:58	21:55	22:55	06:00	Ariane
15/02/2026	Domingo	___:___	___:___	___:___	___:___	

Observações:

Data: 14 / 02 / 26

Assinatura do Colaborador

Ariane S. Duarte

Assinatura Biogesp

Dr° Carlos Eduardo Rassuti
Diretor Administrativo-SSH

Scanned with CamScanner

BIOGESP

CONTROLE DE PRESENÇA

Nome Completo:	BRUNA FRANCIELE OLIVEIRA FREITAS DOS SANTOS		
Cargo:	CUIDADOR	**MATRICULA**	
Local de Trabalho:	RESIDÊNCIA TERAPÊUTICA		
Período:			

JANEIRO_2026		Primeiro Período		Segundo Período		Assinatura:
		Entrada	Intervalo	Retorno	Saída	
16/01/2026	Sexta-feira	05:50	12:00	13:00	18:00	Bruna
17/01/2026	Sábado	:	:	:	:	
18/01/2026	Domingo	05:45	12:00	13:00	18:05	Bruna
19/01/2026	Segunda-feira	:	:	:	:	
20/01/2026	Terça-feira	05:55	12:00	13:00	18:10	Bruna
21/01/2026	Quarta-feira	:	:	:	:	
22/01/2026	Quinta-feira	05:53	12:00	13:00	18:06	Bruna
23/01/2026	Sexta-feira	:	:	:	:	
24/01/2026	Sábado	Folga	:	Folga	:	Bruna
25/01/2026	Domingo	:	:	:	:	
26/01/2026	Segunda-feira	05:50	12:00	13:00	18:00	Bruna
27/01/2026	Terça-feira	:	:	:	:	
28/01/2026	Quarta-feira	05:52	12:00	13:00	18:05	Bruna
29/01/2026	Quinta-feira	:	:	:	:	
30/01/2026	Sexta-feira	05:55	12:00	13:00	18:00	Bruna
31/01/2026	Sábado	:	:	:	:	
01/02/2026	Domingo	06:10	12:00	13:00	18:15	Bruna
02/02/2026	Segunda-feira	:	:	:	:	
03/02/2026	Terça-feira	05:56	12:00	13:00	18:05	Bruna
04/02/2026	Quarta-feira	:	:	:	:	
05/02/2026	Quinta-feira	Folga	:	Folga	:	Bruna
06/02/2026	Sexta-feira	:	:	:	:	
07/02/2026	Sábado	05:45	12:00	13:00	18:00	Bruna
08/02/2026	Domingo	:	:	:	:	
09/02/2026	Segunda-feira	06:00	12:00	13:00	18:10	Bruna
10/02/2026	Terça-feira	:	:	:	:	
11/02/2026	Quarta-feira	05:48	12:00	13:00	18:03	Bruna
12/02/2026	Quinta-feira	:	:	:	:	
13/02/2026	Sexta-feira	05:53	12:00	13:00	18:08	Bruna
14/02/2026	Sábado	:	:	:	:	
15/02/2026	Domingo	05 45	12:00	13:00	18:05	Bruna

Observações:

Data: 15 / 02 / 26

Assinatura do Colaborador

Bruna F. Freitas dos Santos

Assinatura Biogesp

Drº Carlos Eduardo Bassuto
Diretor Administrativo-SSH

Scanned with CamScanner

Biogesp **CONTROLE DE PRESENÇA**

Nome Completo:	CATIA REGINA DOMINGUES		
Cargo:	CUIDADOR	**MATRICULA**	
Local de Trabalho:	RESIDÊNCIA TERAPÊUTICA		
Período:			

JANEIRO _2026		Primeiro Período		Segundo Período		Assinatura:
		Entrada	Intervalo	Retorno	Saída	
16/01/2026	Sexta-feira	:	:	:	:	
17/01/2026	Sábado	05:50	12:00	13:00	18:05	catia
18/01/2026	Domingo	:	:	:	:	
19/01/2026	Segunda-feira	05:55	12:00	13:00	18:05	catia
20/01/2026	Terça-feira	:	:	:	:	
21/01/2026	Quarta-feira	folga	folga	folga	folga	
22/01/2026	Quinta-feira	:	:	:	:	
23/01/2026	Sexta-feira	05:55	12 00	13:00	18:06	Catia
24/01/2026	Sábado	:	:	:	:	
25/01/2026	Domingo	05:50	12:00	13:00	18:04	Catia
26/01/2026	Segunda-feira	:	:	:	:	
27/01/2026	Terça-feira	05:55	12:00	13:00	18:05	catia
28/01/2026	Quarta-feira	:	:	:	:	
29/01/2026	Quinta-feira	05:54	12:00	13:00	18:05	Catia
30/01/2026	Sexta-feira	:	:	:	:	
31/01/2026	Sábado	05:50	12:00	13:00	18:05	catia
01/02/2026	Domingo	:	:	:	:	
02/02/2026	Segunda-feira	05:55	12:00	13:00	18:05	catia
03/02/2026	Terça-feira	:	:	:	:	
04/02/2026	Quarta-feira	05:55	12:00	13:00	18:05	catia
05/02/2026	Quinta-feira	:	:	:	:	
06/02/2026	Sexta-feira	folga	folga	folga	folga	
07/02/2026	Sábado	:	:	:	:	
08/02/2026	Domingo	folga	folga	folga	folga	
09/02/2026	Segunda-feira	:	:	:	:	
10/02/2026	Terça-feira	05:55	13:00	13:00	18:05	catia
11/02/2026	Quarta-feira	:	:	:	:	
12/02/2026	Quinta-feira	05:50	12:00	13:00	18:05	catia
13/02/2026	Sexta-feira	:	:	:	:	
14/02/2026	Sábado	05:55	12:00	13:00	18:05	Catia
15/02/2026	Domingo	:	:	:	:	

Observações:

Data: 15 / 02 / 2026

Assinatura do Colaborador

Catia Regina Domingues

Assinatura Biogesp

Drº Carlos Eduardo Bassuto
Diretor Administrativo-SSH

Scanned with CamScanner

BIOGESP

CONTROLE DE PRESENÇA

Nome Completo:	CINTIA CIBELE DOS SANTOS		
Cargo:	CUIDADOR	**MATRICULA**	
Local de Trabalho:	RT		
Período:			

JANEIRO_2026		Primeiro Período		Segundo Período		Assinatura:
		Entrada	Intervalo	Retorno	Saída	
16/1/2026	Sexta-feira	:	:	:	:	
17/1/2026	Sábado	05 : 58	12 : 01	13 : 03	18 : 02	C
18/1/2026	Domingo	:	:	:	:	
19/1/2026	Segunda-feira	05 : 59	12 : 05	13 : 00	18 : 01	C
20/1/2026	Terça-feira	:	:	:	:	
21/1/2026	Quarta-feira	05 : 53	12 : 03	13 : 01	18 : 06	C
22/1/2026	Quinta-feira	:	:	:	:	
23/1/2026	Sexta-feira	05 : 56	12 : 05	13 : 08	18 : 10	C
24/1/2026	Sábado	:	:	:	:	
25/1/2026	Domingo	05 : 51	12 : 01	13 : 02	18 : 03	C
26/1/2026	Segunda-feira	:	:	:	:	
27/1/2026	Terça-feira	05 : 57	12 : 02	13 : 05	18 : 05	C
28/1/2026	Quarta-feira	:	:	:	:	
29/1/2026	Quinta-feira	05 : 59	12 : 00	13 : 02	18 : 02	C
30/1/2026	Sexta-feira	:	:	:	:	
31/1/2026	Sábado	05 : 52	12 : 08	13 : 01	18 : 09	C
1/2/2026	Domingo	:	:	:	:	
2/2/2026	Segunda-feira	05 : 59	12 : 01	13 : 03	18 : 02	C
3/2/2026	Terça-feira	:	:	:	:	
4/2/2026	Quarta-feira	05 : 51	12 : 04	13 : 05	18 : 01	C
5/2/2026	Quinta-feira	:	:	:	:	
6/2/2026	Sexta-feira	05 : 58	12 : 02	13 : 08	18 : 03	C
7/2/2026	Sábado	:	:	:	:	
8/2/2026	Domingo	05 : 57	12 : 00	13 : 01	18 : 05	C
9/2/2026	Segunda-feira	:	:	:	:	
10/2/2026	Terça-feira	05 : 55	12 : 03	13 : 08	18 : 02	C
11/2/2026	Quarta-feira	:	:	:	:	
12/2/2026	Quinta-feira	FOI GA	/ :	FOI GA	/ :	C
13/2/2026	Sexta-feira	:	:	:	:	
14/2/2026	Sábado	05 : 52	12 : 05	13 : 02	18 : 09	C
15/2/2026	Domingo	:	:	:	:	

Observasões:

Data: 14 / 02 / 26

Assinatura do Colaborador	Assinatura Biogesp
CB	Drº Carlos Eduardo Bassuto Diretor Administrativo-SSH

Scanned with CamScanner

BIOGESP **CONTROLE DE PRESENÇA**

Nome Completo:	CAROLINE BIANCA KORALEVSKI		
Cargo:	CUIDADOR	**MATRICULA**	
Local de Trabalho:	RESIDÊNCIA TERAPÊUTICA		
Período:			

JANEIRO _2026		Primeiro Período		Segundo Período		Assinatura:
		Entrada	Intervalo	Retorno	Saída	
16/01/2026	Sexta-feira	:	:	:	:	
17/01/2026	Sábado	folga	folga	folga	folga	C.B.L.
18/01/2026	Domingo	:	:	:	:	
19/01/2026	Segunda-feira	5 : 58	12 : 02	13 : 02	18 : 02	C.B.L.
20/01/2026	Terça-feira	:	:	:	:	
21/01/2026	Quarta-feira	5 : 59	12 : 01	13 : 01	18 : 01	C.B.L.
22/01/2026	Quinta-feira	:	:	:	:	
23/01/2026	Sexta-feira	5 : 57	12 : 02	13 : 02	18 : 02	C.B.L.
24/01/2026	Sábado	:	:	:	:	
25/01/2026	Domingo	5 : 56	12 : 03	13 : 03	18 : 01	C.B.L.
26/01/2026	Segunda-feira	:	:	:	:	
27/01/2026	Terça-feira	5 : 57	12 : 04	13 : 04	18 : 03	C.B.L.
28/01/2026	Quarta-feira	:	:	:	:	
29/01/2026	Quinta-feira	folga	folga	folga	folga	C.B.L.
30/01/2026	Sexta-feira	:	:	:	:	
31/01/2026	Sábado	05 : 56	12 : 05	13 : 05	18 : 01	C.B.L.
01/02/2026	Domingo	:	:	:	:	
02/02/2026	Segunda-feira	folga	folga	folga	folga	C.B.L.
03/02/2026	Terça-feira	:	:	:	:	
04/02/2026	Quarta-feira	05 : 57	12 : 01	13 : 01	18 : 01	C.B.L.
05/02/2026	Quinta-feira	:	:	:	:	
06/02/2026	Sexta-feira	5 : 54	12 : 03	13 : 03	18 : 02	C.B.L.
07/02/2026	Sábado	:	:	:	:	
08/02/2026	Domingo	05 : 56	12 : 02	13 : 02	18 : 02	C.B.L.
09/02/2026	Segunda-feira	:	:	:	:	
10/02/2026	Terça-feira	05 : 57	12 : 02	13 : 02	18 : 02	C.B.L.
11/02/2026	Quarta-feira	:	:	:	:	
12/02/2026	Quinta-feira	05 : 58	12 : 04	13 : 04	18 : 04	C.B.L.
13/02/2026	Sexta-feira	:	:	:	:	
14/02/2026	Sábado	05 : 59	12 : 01	13 : 01	18 : 00	C.B.L.
15/02/2026	Domingo	:	:	:	:	

Observações:

Data: 14 / 02 / 26

Assinatura do Colaborador

C.B.L.

Assinatura Biogesp

Drº Carlos Eduardo Baesuto
Diretor Administrativo-SSH

Scanned with CamScanner

BIOGESP **CONTROLE DE PRESENÇA**

Nome Completo:	CLAUDETE PEREIRA DOS REIS		
Cargo:	TECNICA DE ENFERMAGEM	**MATRICULA**	
Local de Trabalho:	RESIDÊNCIA TERAPÊUTICA		
Período:			

JANEIRO _2026		Primeiro Período		Segundo Período		Assinatura:
		Entrada	Intervalo	Retorno	Saída	
16/01/2026	Sexta-feira	12:03	12:53	13:53	17:03	Claudete P. Reis
17/01/2026	Sábado	07:28	11:55	12:55	17:04	Claudete P Reis
18/01/2026	Domingo	07:36	12:05	13:05	17:06	Claudete P Reis
19/01/2026	Segunda-feira	FOLGA	— : —	— : —	— : —	—
20/01/2026	Terça-feira	07:43	11:50	12:50	16:06	Claudete P. Reis.
21/01/2026	Quarta-feira	06:10	12:10	13:10	17:05	Claudete P Reis
22/01/2026	Quinta-feira	07:45	12:15	13:15	17:06	Claudete P Reis
23/01/2026	Sexta-feira	07:48	11:53	12:53	15:00	Claudete P Reis.
24/01/2026	Sábado	FOLGA	— : —	— : —	— : —	—
25/01/2026	Domingo	FOLGA	— : —	— : —	— : —	—
26/01/2026	Segunda-feira	07:38	12:15	13:15	17:06	Claudete P Reis.
27/01/2026	Terça-feira	07:41	12:05	13:05	17:10	Claudete P Reis
28/01/2026	Quarta-feira	07:35	11:53	12:53	17:45	Claudete P Reis.
29/01/2026	Quinta-feira	FOLGA	— : —	— : —	— : —	—
30/01/2026	Sexta-feira	06:13	12:05	13:05	17:08	Claudete P Reis
31/01/2026	Sábado	07:23	12:12	13:12	17:12	Claudete P Reis
01/02/2026	Domingo	07:45	11:51	12:51	17:09	Claudete P Reis
02/02/2026	Segunda-feira	07:42	12:03	13:03	18:20	Claudete P Reis
03/02/2026	Terça-feira	FOLGA	— : —	— : —	— : —	—
04/02/2026	Quarta-feira	07:19	11:53	12:53	17:09	Claudete P Reis
05/02/2026	Quinta-feira	07:45	12:12	13:12	17:06	Claudete P Reis
06/02/2026	Sexta-feira	07:16	12:11	13:11	17:05	Claudete P Reis
07/02/2026	Sábado	FOLGA	— : —	— : —	— : —	—
08/02/2026	Domingo	FOLGA	— : —	— : —	— : —	—
09/02/2026	Segunda-feira	08:20	12:05	13:05	17:10	Claudete P Reis
10/02/2026	Terça-feira	07:43	11:52	12:52	17:11	Claudete P Reis
11/02/2026	Quarta-feira	07:39	12:03	13:03	17:08	Claudete P Reis
12/02/2026	Quinta-feira	FOLGA	— : —	— : —	— : —	—
13/02/2026	Sexta-feira	07:43	11:55	12:55	17:07	Claudete P Reis
14/02/2026	Sábado	07:42	12:10	13:10	17:08	Claudete P Reis
15/02/2026	Domingo	07:48	12:05	13:05	17:09	Claudete P Reis.

Observações:

16/01 Pós exame / 20/01 - Banco de hora já compensado / 21/01 hora compensada (coleta) / 30/01 Saída com morador Roberto Consulta / 02/02 Saída com morador Roberto AME

Data: 15 / 02 / 26

Assinatura do Colaborador
Claudete Pereira dos Reis

Assinatura Biogesp
Drº Carlos Eduardo Bassuto
Diretor Administrativo

Scanned with CamScanner

BIOGESP **CONTROLE DE PRESENÇA**

Nome Completo:	DENIZE MOURA DA SILVA		
Cargo:	CUIDADOR	**MATRICULA**	
Local de Trabalho:	RESIDÊNCIA TERAPÊUTICA		
Período:			

JANEIRO _2026		Primeiro Período		Segundo Período		Assinatura:
		Entrada	Intervalo	Retorno	Saída	
16/01/2026	Sexta-feira	:	:	:	:	
17/01/2026	Sábado	05:52	12:00	13:00	18:04	
18/01/2026	Domingo	:	:	:	:	
19/01/2026	Segunda-feira	folga	folga	folga	folga	
20/01/2026	Terça-feira	:	:	:	:	
21/01/2026	Quarta-feira	05:48	12:00	13:00	18:06	
22/01/2026	Quinta-feira	:	:	:	:	
23/01/2026	Sexta-feira	05:52	12:00	13:00	18:05	
24/01/2026	Sábado	:	:	:	:	
25/01/2026	Domingo	05:47	12:00	13:00	18:06	
26/01/2026	Segunda-feira	:	:	:	:	
27/01/2026	Terça-feira	folga	folga	folga	folga	
28/01/2026	Quarta-feira	:	:	:	:	
29/01/2026	Quinta-feira	05:50	12:00	13:00	18:07	
30/01/2026	Sexta-feira	:	:	:	:	
31/01/2026	Sábado	05:48	12:00	13:00	18:06	
01/02/2026	Domingo	:	:	:	:	
02/02/2026	Segunda-feira	05:51	12:00	13:00	18:05	
03/02/2026	Terça-feira	:	:	:	:	
04/02/2026	Quarta-feira	05:49	12:00	13:00	18:06	
05/02/2026	Quinta-feira	:	:	:	:	
06/02/2026	Sexta-feira	05:53	12:00	13:00	18:04	
07/02/2026	Sábado	:	:	:	:	
08/02/2026	Domingo	05:51	12:00	13:00	18:07	
09/02/2026	Segunda-feira	:	:	:	:	
10/02/2026	Terça-feira	05:53	12:00	13:00	18:03	
11/02/2026	Quarta-feira	:	:	:	:	
12/02/2026	Quinta-feira	05:50	12:00	13:00	18:06	
13/02/2026	Sexta-feira	:	:	:	:	
14/02/2026	Sábado	05:51	12:00	13:00	18:04	
15/02/2026	Domingo	:	:	:	:	

Observações:

Data: 14/02/2025

Assinatura do Colaborador

Assinatura Biogesp
Drº Carlos Eduardo Peixoto
Diretor Administrativo-SSH

Scanned with CamScanner

BIOGESP **CONTROLE DE PRESENÇA**

Nome Completo:	DIRCEILDA DE SOUZA RABELLO		
Cargo:	CUIDADOR	**MATRICULA**	
Local de Trabalho:	RESIDÊNCIA TERAPÊUTICA		
Período:			

JANIEIRO _2026		Primeiro Período		Segundo Período		Assinatura:
		Entrada	Intervalo	Retorno	Saída	
16/01/2026	Sexta-feira	folga	:	:	:	
17/01/2026	Sábado	:	:	:	:	
18/01/2026	Domingo	05:55	13:00	14:00	18:05	
19/01/2026	Segunda-feira	:	:	:	:	
20/01/2026	Terça-feira	05:53	13:00	14:00	18:00	
21/01/2026	Quarta-feira	:	:	:	:	
22/01/2026	Quinta-feira	05:58	13:00	14:00	18:02	
23/01/2026	Sexta-feira	:	:	:	:	
24/01/2026	Sábado	05:54	13:00	14:00	18:03	
25/01/2026	Domingo	:	:	:	:	
26/01/2026	Segunda-feira	05:58	13:00	14:00	18:05	
27/01/2026	Terça-feira	:	:	:	:	
28/01/2026	Quarta-feira	05:57	13:00	14:00	18:00	
29/01/2026	Quinta-feira	:	:	:	:	
30/01/2026	Sexta-feira	05:54	13:00	14:00	18:05	
31/01/2026	Sábado	:	:	:	:	
01/02/2026	Domingo	05:53	13:00	14:00	18:02	
02/02/2026	Segunda-feira	:	:	:	:	
03/02/2026	Terça-feira	folga	:	:	:	
04/02/2026	Quarta-feira	:	:	:	:	
05/02/2026	Quinta-feira	05:57	13:00	14:00	18:05	
06/02/2026	Sexta-feira	:	:	:	:	
07/02/2026	Sábado	05:55	13:00	14:00	18:02	
08/02/2026	Domingo	:	:	:	:	
09/02/2026	Segunda-feira	05:57	13:00	14:00	18:05	
10/02/2026	Terça-feira	:	:	:	:	
11/02/2026	Quarta-feira	05:54	13:00	14:00	18:02	
12/02/2026	Quinta-feira	:	:	:	:	
13/02/2026	Sexta-feira	05:58	13:00	14:00	18:07	
14/02/2026	Sábado	:	:	:	:	
15/02/2026	Domingo	05:55	13:00	14:00	18:03	

Observações:

Data: 15 / 02 / 26

Assinatura do Colaborador

Assinatura Biogesp

Drº Carlos Eduardo Bassuto
Diretor Administrativo-SSK

Scanned with CamScanner

BIOGESP **CONTROLE DE PRESENÇA**

Nome Completo:	DILMA CAMPOS FERREIRA		
Cargo:	TECNICA DE ENFERMAGEM	**MATRICULA**	
Local de Trabalho:	RESIDÊNCIA TERAPÊUTICA		
Período:			

JANEIRO _2026		Primeiro Período		Segundo Período		Assinatura:
		Entrada	Intervalo	Retorno	Saída	
16/01/2026	Sexta-feira	07:55	13:00	14:00	17:05	Dilma
17/01/2026	Sábado	07:58	12:56	13:55	17:03	Dilma
18/01/2026	Domingo	07:56	12:55	13:58	17:08	Dilma
19/01/2026	Segunda-feira	Folga	Folga	Folga	Folga	Dilma
20/01/2026	Terça-feira	07:52	12:58	13:55	17:06	Dilma
21/01/2026	Quarta-feira	07:58	13:00	14:00	17:03	Dilma
22/01/2026	Quinta-feira	07:55	13:00	14:00	17:05	Dilma
23/01/2026	Sexta-feira	Folga	Folga	Folga	Folga	Dilma
24/01/2026	Sábado	07:58	13:00	14:00	17:05	Dilma
25/01/2026	Domingo	07:55	12:58	13:55	17:08	Dilma
26/01/2026	Segunda-feira	Folga	Folga	Folga	Folga	Dilma
27/01/2026	Terça-feira	05:10	13:00	14:00	17:05	Dilma
28/01/2026	Quarta-feira	08:05	13:00	14:00	17:00	Dilma
29/01/2026	Quinta-feira	07:55	12:55	13:58	17:08	Dilma
30/01/2026	Sexta-feira	07:58	12:54	13:55	17:05	Dilma
31/01/2026	Sábado	Folga	Folga	Folga	Folga	Dilma
01/02/2026	Domingo	07:56	13:00	14:00	17:06	Dilma
02/02/2026	Segunda-feira	07:58	12:58	13:55	17:08	Dilma
03/02/2026	Terça-feira	06:55	13:00	14:00	17:00	Dilma
04/02/2026	Quarta-feira	07:56	12:56	13:58	17:08	Dilma
05/02/2026	Quinta-feira	Folga	Folga	Folga	Folga	Dilma
06/02/2026	Sexta-feira	Folga	Folga	Folga	Folga	Dilma
07/02/2026	Sábado	07:56	13:00	14:00	17:03	Dilma
08/02/2026	Domingo	07:55	12:58	14:00	17:05	Dilma
09/02/2026	Segunda-feira	07:58	13:00	13:58	17:08	Dilma
10/02/2026	Terça-feira	08:05	12:55	13:52	17:02	Dilma
11/02/2026	Quarta-feira	Folga	Folga	Folga	Folga	Dilma
12/02/2026	Quinta-feira	Folga	Folga	Folga	Folga	Dilma
13/02/2026	Sexta-feira	07:55	13:00	14:00	17:05	Dilma
14/02/2026	Sábado	07:58	12:57	13:55	17:03	Dilma

Observações:

Data: 15/02/26

Assinatura do Colaborador

Dilma Campos Ferreira

Assinatura Biogesp

Drº Carlos Eduardo Bacsuta
Diretor Administrativo SSH

Scanned with CamScanner

BIOGESP **CONTROLE DE PRESENÇA**

Nome Completo:	ELISANDRA MENEZES SOARES		
Cargo:	CUIDADOR	**MATRICULA**	
Local de Trabalho:	RESIDÊNCIA TERAPÊUTICA		
Período:			

JANEIRO _2026		Primeiro Período		Segundo Período		Assinatura:
		Entrada	Intervalo	Retorno	Saída	
16/01/2026	Sexta-feira	17:56	21:00	22:00	6:05	Elisandra
17/01/2026	Sábado	:	:	:	:	
18/01/2026	Domingo	17:53	21:00	22:00	6:03	Elisandra
19/01/2026	Segunda-feira	:	:	:	:	
20/01/2026	Terça-feira	17:55	21:00	22:00	6:04	Elisandra
21/01/2026	Quarta-feira	:	:	:	:	
22/01/2026	Quinta-feira	Atestado	:	:	:	
23/01/2026	Sexta-feira	:	:	:	:	
24/01/2026	Sábado	Atestado	:	:	:	
25/01/2026	Domingo	:	:	:	:	
26/01/2026	Segunda-feira	Atestado	:	:	:	
27/01/2026	Terça-feira	:	:	:	:	
28/01/2026	Quarta-feira	Atestado	:	:	:	
29/01/2026	Quinta-feira	:	:	:	:	
30/01/2026	Sexta-feira	17:51	21:00	22:00	6:05	Elisandra
31/01/2026	Sábado	:	:	:	:	
01/02/2026	Domingo	17:54	21:00	22:00	6:07	Elisandra
02/02/2026	Segunda-feira	:	:	:	:	
03/02/2026	Terça-feira	17:56	21:00	22:00	6:04	Elisandra
04/02/2026	Quarta-feira	:	:	:	:	
05/02/2026	Quinta-feira	17:50	21:00	22:00	6:08	Elisandra
06/02/2026	Sexta-feira	:	:	:	:	
07/02/2026	Sábado	17:51	21:00	22:00	6:03	Elisandra
08/02/2026	Domingo	:	:	:	:	
09/02/2026	Segunda-feira	17:53	21:00	22:00	6:05	Elisandra
10/02/2026	Terça-feira	:	:	:	:	
11/02/2026	Quarta-feira	17:57	21:00	22:00	6:07	Elisandra
12/02/2026	Quinta-feira	:	:	:	:	
13/02/2026	Sexta-feira	17:50	21:00	22:00	6:04	Elisandra
14/02/2026	Sábado	:	:	:	:	
15/02/2026	Domingo	FOLGA	:	:	:	

Observações:

Data: 15 / 02 / 26

Assinatura do Colaborador

Elisandra Menezes Soares

Assinatura Biogesp

Drº Carlos Eduardo Bassuta
Diretor Administrativo-SSH

Scanned with CamScanner

Biogesp **CONTROLE DE PRESENÇA**

Nome Completo:	ELVIS ALAN DE CARVALHO		
Cargo:	CUIDADOR	**MATRICULA**	
Local de Trabalho:	RESIDÊNCIA TERAPÊUTICA		
Período:			

JANEIRO _2026		Primeiro Período		Segundo Período		Assinatura:
		Entrada	Intervalo	Retorno	Saída	
16/01/2026	Sexta-feira	05:55	12:00	13:00	18:01	
17/01/2026	Sábado	:	:	:	:	
18/01/2026	Domingo	05:58	12:00	13:00	18:05	
19/01/2026	Segunda-feira	:	:	:	:	
20/01/2026	Terça-feira	05:56	12:00	13:00	18:03	
21/01/2026	Quarta-feira	:	:	:	:	
22/01/2026	Quinta-feira	05:55	12:00	13:00	18:08	
23/01/2026	Sexta-feira	:	:	:	:	
24/01/2026	Sábado	05:50	12:00	13:00	18:02	
25/01/2026	Domingo	:	:	:	:	
26/01/2026	Segunda-feira	folga	folga	folga	folga	
27/01/2026	Terça-feira	:	:	:	:	
28/01/2026	Quarta-feira	05:58	12:00	13:00	18:10	
29/01/2026	Quinta-feira	:	:	:	:	
30/01/2026	Sexta-feira	05:55	12:00	13:00	18:03	
31/01/2026	Sábado	:	:	:	:	
01/02/2026	Domingo	folga	folga	folga	folga	
02/02/2026	Segunda-feira	:	:	:	:	
03/02/2026	Terça-feira	05:58	12:00	13:00	18:01	
04/02/2026	Quarta-feira	:	:	:	:	
05/02/2026	Quinta-feira	05:53	12:00	13:00	18:00	
06/02/2026	Sexta-feira	:	:	:	:	
07/02/2026	Sábado	05:58	12:00	13:00	18:05	
08/02/2026	Domingo	afastado	:	afastado	:	
09/02/2026	Segunda-feira	afastado	:	afastado	:	
10/02/2026	Terça-feira	afastado	:	afastado	:	
11/02/2026	Quarta-feira	afastado	:	afastado	:	
12/02/2026	Quinta-feira	afastado	:	afastado	:	
13/02/2026	Sexta-feira	afastado	:	afastado	:	
14/02/2026	Sábado	afastado	:	afastado	:	
15/02/2026	Domingo	afastado	:	afastado	:	

Observações:

Data: 07 / 02 / 26

Assinatura do Colaborador

Assinatura Biogesp

Drº Carlos Eduardo Bacuito
Diretor Administrativo

Scanned with CamScanner

BIOGESP **CONTROLE DE PRESENÇA**

Nome Completo:	FÁTIMA GARCIA CONDE PIMENTEL		
Cargo:	CUIDADOR	**MATRICULA**	
Local de Trabalho:	RESIDÊNCIA TERAPÊUTICA		
Período:			

JANEIRO _2026		Primeiro Período		Segundo Período		Assinatura:
		Entrada	Intervalo	Retorno	Saída	
16/01/2026	Sexta-feira					
17/01/2026	Sábado					
18/01/2026	Domingo					
19/01/2026	Segunda-feira					
20/01/2026	Terça-feira					
21/01/2026	Quarta-feira					
22/01/2026	Quinta-feira					
23/01/2026	Sexta-feira					
24/01/2026	Sábado					
25/01/2026	Domingo					
26/01/2026	Segunda-feira					
27/01/2026	Terça-feira					
28/01/2026	Quarta-feira					
29/01/2026	Quinta-feira					
30/01/2026	Sexta-feira					
31/01/2026	Sábado					
01/02/2026	Domingo					
02/02/2026	Segunda-feira					
03/02/2026	Terça-feira					
04/02/2026	Quarta-feira					
05/02/2026	Quinta-feira	05:53	12:00	13:00	18:02	Fátima
06/02/2026	Sexta-feira					
07/02/2026	Sábado	05:55	12:00	13:00	18:01	Fátima
08/02/2026	Domingo					
09/02/2026	Segunda-feira	05:56	12:00	13:00	18:02	Fátima
10/02/2026	Terça-feira					
11/02/2026	Quarta-feira	05:54	12:00	13:00	18:02	Fátima
12/02/2026	Quinta-feira					
13/02/2026	Sexta-feira	05:55	12:00	13:00	18:03	Fátima
14/02/2026	Sábado					
15/02/2026	Domingo	folga			folga	Fátima

Observações:

Data: 15 / 02 / 2026

Assinatura do Colaborador

Fátima Garcia Conde Pimentel

Assinatura Biogesp

Drº Carlos Eduardo Bassuite
Diretor Administrativo-SSH

Scanned with CamScanner

BIOGESP **CONTROLE DE PRESENÇA**

Nome Completo:	FRANCISCA NUNES SILVA DOS SANTOS		
Cargo:	CUIDADOR	**MATRICULA**	
Local de Trabalho:	RESIDÊNCIA TERAPÊUTICA		
Período:			

JANEIRO _2025		Primeiro Período		Segundo Período		Assinatura:
		Entrada	Intervalo	Retorno	Saída	
16/01/2026	Sexta-feira	:	:	:	:	
17/01/2026	Sábado	17 : 45	20 : 00	21 : 00	06 : 08	Francisca
18/01/2026	Domingo	:	:	:	:	
19/01/2026	Segunda-feira	FOL : CA	:	FOL : CA	:	Francisca
20/01/2026	Terça-feira	:	:	:	:	
21/01/2026	Quarta-feira	17 : 48	20 : 00	21 : 00	06 : 05	Francisca
22/01/2026	Quinta-feira	:	:	:	:	
23/01/2026	Sexta-feira	17 : 50	20 : 00	21 : 00	06 : 05	Francisca
24/01/2026	Sábado	:	:	:	:	
25/01/2026	Domingo	17 : 55	20 : 00	21 : 00	06 : 04	Francisca
26/01/2026	Segunda-feira	:	:	:	:	
27/01/2026	Terça-feira	17 : 50	20 : 00	21 : 00	06 : 07	Francisca
28/01/2026	Quarta-feira	:	:	:	:	
29/01/2026	Quinta-feira	17 : 46	20 : 00	21 : 00	06 : 06	Francisca
30/01/2026	Sexta-feira	:	:	:	:	
31/01/2026	Sábado	17 : 50	20 : 00	21 : 00	06 : 08	Francisca
01/02/2026	Domingo	:	:	:	:	
02/02/2026	Segunda-feira	17 : 45	20 : 00	21 : 00	06 : 05	Francisca
03/02/2026	Terça-feira	:	:	:	:	
04/02/2026	Quarta-feira	17 : 50	20 : 00	21 : 00	06 : 08	Francisca
05/02/2026	Quinta-feira	:	:	:	:	
06/02/2026	Sexta-feira	FOL : CA	FOL : CA	:	FOL : CA	Francisca
07/02/2026	Sábado	:	:	:	:	
08/02/2026	Domingo	17 : 55	20 : 00	21 : 00	06 : 05	Francisca
09/02/2026	Segunda-feira	:	:	:	:	
10/02/2026	Terça-feira	17 : 45	20 : 00	21 : 00	06 : 06	Francisca
11/02/2026	Quarta-feira	:	:	:	:	
12/02/2026	Quinta-feira	17 : 48	20 : 00	21 : 00	06 : 04	Francisca
13/02/2026	Sexta-feira	:	:	:	:	
14/02/2026	Sábado	17 : 50	20 : 00	21 : 00	06 : 08	Francisca
15/02/2026	Domingo	:	:	:	:	

Observações:

Data: 14/02/26

Assinatura do Colaborador

Francisca N.S. Santos

Assinatura Biogesp

Drº Carlos Eduardo Passuto
Diretor Administrativo-SSV

Scanned with CamScanner

BIOGESP **CONTROLE DE PRESENÇA**

Nome Completo:	FRANCIELE OLIVEIRA DA SILVA MARIANO		
Cargo:	CUIDADOR	**MATRICULA**	
Local de Trabalho:	RESIDÊNCIA TERAPÊUTICA		
Período:			

JANEIRO _2025		Primeiro Período		Segundo Período		Assinatura:
		Entrada	Intervalo	Retorno	Saída	
16/01/2026	Sexta-feira	05:47	13:00	14:00	18:07	Franciele
17/01/2026	Sábado	:	:	:	:	
18/01/2026	Domingo	05:55	13:00	14:00	18:01	Franciele
19/01/2026	Segunda-feira	:	:	:	:	
20/01/2026	Terça-feira	folga	:	:	:	Franciele
21/01/2026	Quarta-feira	:	:	:	:	
22/01/2026	Quinta-feira	05:58	13:00	14:00	18:02	Franciele
23/01/2026	Sexta-feira	:	:	:	:	
24/01/2026	Sábado	05:54	13:00	14:00	18:03	Franciele
25/01/2026	Domingo	:	:	:	:	
26/01/2026	Segunda-feira	05:58	13:00	14:00	18:05	Franciele
27/01/2026	Terça-feira	:	:	:	:	
28/01/2026	Quarta-feira	05:51	13:00	14:00	18:04	Franciele
29/01/2026	Quinta-feira	:	:	:	:	
30/01/2026	Sexta-feira	05:54	13:00	14:00	18:05	Franciele
31/01/2026	Sábado	:	:	:	:	
01/02/2026	Domingo	05:53	13:00	14:00	18:02	Franciele
02/02/2026	Segunda-feira	:	:	:	:	
03/02/2026	Terça-feira	05:48	13:00	14:00	18:10	Franciele
04/02/2026	Quarta-feira	:	:	:	:	
05/02/2026	Quinta-feira	05:57	13:00	14:00	18:05	Franciele
06/02/2026	Sexta-feira	:	:	:	:	
07/02/2026	Sábado	05:55	13:00	14:00	18:03	Franciele
08/02/2026	Domingo	:	:	:	:	
09/02/2026	Segunda-feira	05:52	13:00	14:00	18:05	Franciele
10/02/2026	Terça-feira	:	:	:	:	
11/02/2026	Quarta-feira	05:59	13:00	14:00	18:02	Franciele
12/02/2026	Quinta-feira	:	:	:	:	
13/02/2026	Sexta-feira	folga	:	:	:	
14/02/2026	Sábado	:	:	:	:	
15/02/2026	Domingo	05:49	13:00	14:00	18:07	Franciele

Observações:

Data: 15 / 02 / 26

Assinatura do Colaborador

Franciele Oliveira da S. M.

Assinatura Biogesp

Drº Carlos Eduardo Bascuto
Diretor Administrativo-SSM

Scanned with CamScanner

BIOGESP **CONTROLE DE PRESENÇA**

Nome Completo:	GABRIELA DIAS DA SILVA		
Cargo:	CUIDADOR	**MATRICULA**	
Local de Trabalho:	RESIDÊNCIA TERAPÊUTICA		
Período:			

JANEIRO _2026		Primeiro Período		Segundo Período		Assinatura:
		Entrada	Intervalo	Retorno	Saída	
16/01/2026	Sexta-feira	17:58	20:00	21:00	06:03	Gabriela
17/01/2026	Sábado	:	:	:	:	
18/01/2026	Domingo	17:55	20:00	21:00	06:05	Gabriela
19/01/2026	Segunda-feira	:	:	:	:	
20/01/2026	Terça-feira	17:54	20:00	21:00	06:08	Gabriela
21/01/2026	Quarta-feira	:	:	:	:	
22/01/2026	Quinta-feira	17:50	20:00	21:00	06:01	Gabriela
23/01/2026	Sexta-feira	:	:	:	:	
24/01/2026	Sábado	17:53	20:00	21:00	06:05	Gabriela
25/01/2026	Domingo	:	:	:	:	
26/01/2026	Segunda-feira	17:59	20:00	21:00	06:10	Gabriela
27/01/2026	Terça-feira	:	:	:	:	
28/01/2026	Quarta-feira	Folga	:	Folga	:	Gabriela
29/01/2026	Quinta-feira	:	:	:	:	
30/01/2026	Sexta-feira	17:51	20:00	21:00	06:05	Gabriela
31/01/2026	Sábado	:	:	:	:	
01/02/2026	Domingo	17:58	20:00	21:00	06:08	Gabriela
02/02/2026	Segunda-feira	:	:	:	:	
03/02/2026	Terça-feira	17:55	20:00	21:00	06:04	Gabriela
04/02/2026	Quarta-feira	:	:	:	:	
05/02/2026	Quinta-feira	17:57	20:00	21:00	06:07	Gabriela
06/02/2026	Sexta-feira	:	:	:	:	
07/02/2026	Sábado	Folga	:	Folga	:	Gabriela
08/02/2026	Domingo	:	:	:	:	
09/02/2026	Segunda-feira	17:55	20:00	21:00	06:07	Gabriela
10/02/2026	Terça-feira	:	:	:	:	
11/02/2026	Quarta-feira	17:53	20:00	21:00	06:05	Gabriela
12/02/2026	Quinta-feira	:	:	:	:	
13/02/2026	Sexta-feira	17:50	20:00	21:00	06:08	Gabriela
14/02/2026	Sábado	:	:	:	:	
15/02/2026	Domingo	17:57	20:00	21:00	06:04	Gabriela

Observações:

Data: 15/02/26

Assinatura do Colaborador

Gabriela Dias da Silva

Assinatura Biogesp

Drº Carlos Eduardo Bassuda
Diretor Administrativo-SSK

Scanned with CamScanner

BIOGESP **CONTROLE DE PRESENÇA**

Nome Completo:	GRAZIELA SAMARA DIAS DA SILVA		
Cargo:	CUIDADOR	**MATRICULA**	
Local de Trabalho:	RESIDÊNCIA TERAPÊUTICA		
Período:			

JANEIRO_2026		Primeiro Período		Segundo Período		Assinatura:
		Entrada	Intervalo	Retorno	Saída	
16/01/2026	Sexta-feira	:	:	:	:	
17/01/2026	Sábado	05:50	13:00	14:00	18:02	Graziela
18/01/2026	Domingo	:	:	:	:	
19/01/2026	Segunda-feira	05:55	13:00	14:00	18:05	Graziela
20/01/2026	Terça-feira	:	:	:	:	
21/01/2026	Quarta-feira	05:50	13:00	14:00	18:08	Graziela
22/01/2026	Quinta-feira	:	:	:	:	
23/01/2026	Sexta-feira	folga	folga	folga	folga	Graziela
24/01/2026	Sábado	:	:	:	:	
25/01/2026	Domingo	05:50	13:00	14:00	18:05	Graziela
26/01/2026	Segunda-feira	:	:	:	:	
27/01/2026	Terça-feira	05:55	13:00	14:00	18:08	Graziela
28/01/2026	Quarta-feira	:	:	:	:	
29/01/2026	Quinta-feira	05:55	13:00	14:00	18:05	Graziela
30/01/2026	Sexta-feira	:	:	:	:	
31/01/2026	Sábado	06:50	13:00	14:00	18:05	Graziela
01/02/2026	Domingo	:	:	:	:	
02/02/2026	Segunda-feira	05:55	13:00	14:00	18:08	Graziela
03/02/2026	Terça-feira	:	:	:	:	
04/02/2026	Quarta-feira	05:50	13:00	14:00	18:03	Graziela
05/02/2026	Quinta-feira	:	:	:	:	
06/02/2026	Sexta-feira	05:55	13:00	14:00	18:05	Graziela
07/02/2026	Sábado	:	:	:	:	
08/02/2026	Domingo	05:50	13:00	14:00	18:02	Graziela
09/02/2026	Segunda-feira	:	:	:	:	
10/02/2026	Terça-feira	05:50	13:00	14:00	18:03	Graziela
11/02/2026	Quarta-feira	:	:	:	:	
12/02/2026	Quinta-feira	05:55	13:00	14:00	18:02	Graziela
13/02/2026	Sexta-feira	:	:	:	:	
14/02/2026	Sábado	05:50	13:00	14:00	18:05	Graziela
15/02/2026	Domingo	:	:	:	:	

Observações:

Data: 14/02/26

Assinatura do Colaborador

Graziela

Assinatura Biogesp

Drº Carlos Eduardo Massuia
Diretor Administrativo-SSH

Scanned with CamScanner

BIOGESP **CONTROLE DE PRESENÇA**

Nome Completo:	JEFFERSON KAIQUE DA SILVA		
Cargo:	CUIDADOR	**MATRICULA**	
Local de Trabalho:	RESIDÊNCIA TERAPÊUTICA		
Período:			

JANEIRO _2026		Primeiro Período		Segundo Período		Assinatura:
		Entrada	Intervalo	Retorno	Saída	
16/01/2026	Sexta-feira	:	:	:	:	
17/01/2026	Sábado	17:55	20:00	21:00	06:01	Jefferson
18/01/2026	Domingo	:	:	:	:	
19/01/2026	Segunda-feira	17:58	20:00	21:00	06:03	Jefferson
20/01/2026	Terça-feira	:	:	:	:	
21/01/2026	Quarta-feira	17:55	20:00	21:00	06:02	Jefferson
22/01/2026	Quinta-feira	:	:	:	:	
23/01/2026	Sexta-feira	17:50	20:00	21:00	06:05	Jefferson
24/01/2026	Sábado	:	:	:	:	
25/01/2026	Domingo	folga	folga	folga	folga	
26/01/2026	Segunda-feira	:	:	:	:	
27/01/2026	Terça-feira	17:51	20:00	21:00	06:01	Jefferson
28/01/2026	Quarta-feira	:	:	:	:	
29/01/2026	Quinta-feira	17:50	20:00	21:00	06:03	Jefferson
30/01/2026	Sexta-feira	:	:	:	:	
31/01/2026	Sábado	17:48	20:00	21:00	06:02	Jefferson
01/02/2026	Domingo	:	:	:	:	
02/02/2026	Segunda-feira	17:45	20:00	21:00	06:06	Jefferson
03/02/2026	Terça-feira	:	:	:	:	
04/02/2026	Quarta-feira	17:48	20:00	21:00	06:04	Jefferson
05/02/2026	Quinta-feira	:	:	:	:	
06/02/2026	Sexta-feira	:	:	:	:	
07/02/2026	Sábado	:	:	:	:	
08/02/2026	Domingo	:	:	:	:	
09/02/2026	Segunda-feira	:	:	:	:	
10/02/2026	Terça-feira	:	:	:	:	
11/02/2026	Quarta-feira	:	:	:	:	
12/02/2026	Quinta-feira	:	:	:	:	
13/02/2026	Sexta-feira	:	:	:	:	
14/02/2026	Sábado	:	:	:	:	
15/02/2026	Domingo	:	:	:	:	

Observações:

Data: 02 / 02 / 26

Assinatura do Colaborador

Jefferson K. F. da Silva

Assinatura Biogesp

Dr° Carlos Eduardo Bassuto
Diretor Administrativo-SSK

Scanned with CamScanner

BIOGESP

CONTROLE DE PRESENÇA

Nome Completo:	JENIFFER CORREIA DOS SANTOS		
Cargo:	CUIDADOR	**MATRICULA**	
Local de Trabalho:	RT		
Período:			

JANEIRO_2026		Primeiro Período		Segundo Período		Assinatura:
		Entrada	Intervalo	Retorno	Saída	
16/1/2026	Sexta-feira	:	:	:	:	
17/1/2026	Sábado	05:59	13:01	14:02	18:04	
18/1/2026	Domingo	:	:	:	:	
19/1/2026	Segunda-feira	FOLGA	/	FOLGA	/	
20/1/2026	Terça-feira	:	:	:	:	
21/1/2026	Quarta-feira	05:56	13:03	14:03	18:00	
22/1/2026	Quinta-feira	:	:	:	:	
23/1/2026	Sexta-feira	05:58	13:05	14:08	18:01	
24/1/2026	Sábado	:	:	:	:	
25/1/2026	Domingo	05:53	13:04	14:03	18:02	
26/1/2026	Segunda-feira	:	:	:	:	
27/1/2026	Terça-feira	05:52	13:06	14:02	18:08	
28/1/2026	Quarta-feira	:	:	:	:	
29/1/2026	Quinta-feira	05:51	13:06	14:03	18:01	
30/1/2026	Sexta-feira	:	:	:	:	
31/1/2026	Sábado	05:59	13:02	14:01	18:08	
1/2/2026	Domingo	:	:	:	:	
2/2/2026	Segunda-feira	05:53	13:03	14:08	18:05	
3/2/2026	Terça-feira	:	:	:	:	
4/2/2026	Quarta-feira	05:55	13:04	14:03	18:10	
5/2/2026	Quinta-feira	:	:	:	:	
6/2/2026	Sexta-feira	05:54	13:00	14:07	18:02	
7/2/2026	Sábado	:	:	:	:	
8/2/2026	Domingo	FOLGA	/	FOLGA	/	
9/2/2026	Segunda-feira	:	:	:	:	
10/2/2026	Terça-feira	05:57	13:01	14:03	18:04	
11/2/2026	Quarta-feira	:	:	:	:	
12/2/2026	Quinta-feira	05:51	13:02	14:08	18:09	
13/2/2026	Sexta-feira	:	:	:	:	
14/2/2026	Sábado	05:59	13:04	14:09	18:03	
15/2/2026	Domingo	:	:	:	:	

Observasões:

Data: 14 / 02 / 26

Assinatura do Colaborador	Assinatura Biogesp
	Drº Carlos Eduardo Rosado Diretor Administrativo-SSH

Scanned with CamScanner

BIOGESP **CONTROLE DE PRESENÇA**

Nome Completo:	JEANES DOS SANTOS DUARTE		
Cargo:	CUIDADOR	**MATRICULA**	
Local de Trabalho:	RESIDÊNCIA TERAPÊUTICA		
Período:			

JANEIRO _2026		Primeiro Período		Segundo Período		Assinatura:
		Entrada	Intervalo	Retorno	Saída	
16/01/2026	Sexta-feira	17:57	21:00	22:00	06:02	Jeanes
17/01/2026	Sábado	:	:	:	:	
18/01/2026	Domingo	folga	folga	folga	folga	Jeanes
19/01/2026	Segunda-feira	:	:	:	:	
20/01/2026	Terça-feira	17:55	21:00	22:00	06:01	Jeanes
21/01/2026	Quarta-feira	:	:	:	:	
22/01/2026	Quinta-feira	17:53	21:00	22:00	06:05	Jeanes
23/01/2026	Sexta-feira	:	:	:	:	
24/01/2026	Sábado	17:57	21:00	22:00	06:02	Jeanes
25/01/2026	Domingo	:	:	:	:	
26/01/2026	Segunda-feira	17:53	21:00	22:00	06:03	Jeanes
27/01/2026	Terça-feira	:	:	:	:	
28/01/2026	Quarta-feira	17:50	21:00	22:00	06:00	Jeanes
29/01/2026	Quinta-feira	:	:	:	:	
30/01/2026	Sexta-feira	17:52	21:00	22:00	06:06	Jeanes
31/01/2026	Sábado	:	:	:	:	
01/02/2026	Domingo	17:51	21:00	22:00	06:07	Jeanes
02/02/2026	Segunda-feira	:	:	:	:	
03/02/2026	Terça-feira	17:54	21:00	22:00	06:08	Jeanes
04/02/2026	Quarta-feira	:	:	:	:	
05/02/2026	Quinta-feira	17:56	21:00	22:00	06:10	Jeanes
06/02/2026	Sexta-feira	:	:	:	:	
07/02/2026	Sábado	17:59	21:00	22:00	06:09	Jeanes
08/02/2026	Domingo	:	:	:	:	
09/02/2026	Segunda-feira	folga	folga	folga	folga	Jeanes
10/02/2026	Terça-feira	:	:	:	:	
11/02/2026	Quarta-feira	17:55	21:00	22:00	06:00	Jeanes
12/02/2026	Quinta-feira	:	:	:	:	
13/02/2026	Sexta-feira	17:58	21:00	22:00	06:03	Jeanes
14/02/2026	Sábado	:	:	:	:	
15/02/2026	Domingo	17:57	21:00	22:00	06:00	Jeanes

Observações:

Data: 15/02/26

Assinatura do Colaborador

Jeanes

Assinatura Biogesp

Drº Carlos Eduardo Cassuto
Diretor Administrativo-SSH

Scanned with CamScanner

BIOGESP

CONTROLE DE PRESENÇA

Nome Completo:	JULIANA APARECIDA CARDOSO MEIRA		
Cargo:	CUIDADOR	**MATRICULA**	
Local de Trabalho:	RT		
Período:			

JANEIRO_2026		Primeiro Período		Segundo Período		Assinatura:
		Entrada	Intervalo	Retorno	Saída	
16/1/2026	Sexta-feira	:	:	:	:	
17/1/2026	Sábado	:	:	:	:	
18/1/2026	Domingo	:	:	:	:	
19/1/2026	Segunda-feira	:	:	:	:	
20/1/2026	Terça-feira	:	:	:	:	
21/1/2026	Quarta-feira	:	:	:	:	
22/1/2026	Quinta-feira	:	:	:	:	
23/1/2026	Sexta-feira	:	:	:	:	
24/1/2026	Sábado	:	:	:	:	
25/1/2026	Domingo	:	:	:	:	
26/1/2026	Segunda-feira	:	:	:	:	
27/1/2026	Terça-feira	:	:	:	:	
28/1/2026	Quarta-feira	:	:	:	:	
29/1/2026	Quinta-feira	:	:	:	:	
30/1/2026	Sexta-feira	:	:	:	:	
31/1/2026	Sábado	:	:	:	:	
1/2/2026	Domingo	:	:	:	:	
2/2/2026	Segunda-feira	:	:	:	:	
3/2/2026	Terça-feira	:	:	:	:	
4/2/2026	Quarta-feira	17 : 59	20 : 01	21 : 00	06 : 03	
5/2/2026	Quinta-feira	:	:	:	:	
6/2/2026	Sexta-feira	17 : 53	20 : 03	21 : 08	06 : 10	
7/2/2026	Sábado	:	:	:	:	
8/2/2026	Domingo	17 : 52	20 : 00	21 : 03	06 : 03	
9/2/2026	Segunda-feira	:	:	:	:	
10/2/2026	Terça-feira	17 : 58	20 : 03	21 : 01	06 : 05	
11/2/2026	Quarta-feira	:	:	:	:	
12/2/2026	Quinta-feira	17 : 55	20 : 09	21 : 04	06 : 02	
13/2/2026	Sexta-feira	:	:	:	:	
14/2/2026	Sábado	17 : 57	20 : 05	21 : 01	06 : 03	
15/2/2026	Domingo	:	:	:	:	

Observasões:

Data: 14 / 02 / 26

Assinatura do Colaborador	Assinatura Biogesp
	Drº Carlos Eduardo Bassuto Diretor Administrativo

Scanned with CamScanner

Biogesp **CONTROLE DE PRESENÇA**

Nome Completo:	KARINE PEREIRA BARBOSA		
Cargo:	CUIDADOR	**MATRICULA**	
Local de Trabalho:	RESIDÊNCIA TERAPÊUTICA		
Período:			

JANEIRO _2026		Primeiro Período		Segundo Período		Assinatura:
		Entrada	Intervalo	Retorno	Saída	
16/01/2026	Sexta-feira	05:50	13:00	14:00	18:10	Karine P.B
17/01/2026	Sábado	:	:	:	:	
18/01/2026	Domingo	05:45	13:00	14:00	18:09	Karine P.B
19/01/2026	Segunda-feira	:	:	:	:	
20/01/2026	Terça-feira	05:50	13:00	14:00	18:08	Karine P.B
21/01/2026	Quarta-feira	:	:	:	:	
22/01/2026	Quinta-feira	05:56	13:00	14:00	18:05	Karine P.B.
23/01/2026	Sexta-feira	:	:	:	:	
24/01/2026	Sábado	05:58	13:00	14:00	18:10	Karine P.B.
25/01/2026	Domingo	:	:	:	:	
26/01/2026	Segunda-feira	FOLGA	:	:	:	
27/01/2026	Terça-feira	:	:	:	:	
28/01/2026	Quarta-feira	FOLGA	:	:	:	
29/01/2026	Quinta-feira	:	:	:	:	
30/01/2026	Sexta-feira	05:49	13:00	14:00	18:09	Karine P.B.
31/01/2026	Sábado	:	:	:	:	
01/02/2026	Domingo	05:50	13:00	14:00	18:05	Karine P.B.
02/02/2026	Segunda-feira	:	:	:	:	
03/02/2026	Terça-feira	05:55	13:00	14:00	18:10	Karine P.B
04/02/2026	Quarta-feira	:	:	:	:	
05/02/2026	Quinta-feira	05:40	13:00	14:00	18:08	Karine P.B.
06/02/2026	Sexta-feira	:	:	:	:	
07/02/2026	Sábado	FOLGA	:	:	:	
08/02/2026	Domingo	:	:	:	:	
09/02/2026	Segunda-feira	05:50	13:00	14:00	18:09	Karine P.B.
10/02/2026	Terça-feira	:	:	:	:	
11/02/2026	Quarta-feira	05:45	13:00	14:00	18:10	Karine P.B.
12/02/2026	Quinta-feira	:	:	:	:	
13/02/2026	Sexta-feira	05:40	13:00	14:00	18:09	Karine P.B.
14/02/2026	Sábado	:	:	:	:	
15/02/2026	Domingo	05:50	13:00	14:00	18:10	Karine P.B.

Observações:

Data: 15/02/26

Assinatura do Colaborador

Karine P. Barbosa.

Assinatura Biogesp

Drº Carlos Eduardo Bascuto
Diretor Administrativo-SCS

Scanned with CamScanner

BIOGESP **CONTROLE DE PRESENÇA**

Nome Completo:	KATIA CIRLENE PAGEL SILVA		
Cargo:	CUIDADOR	**MATRICULA**	
Local de Trabalho:	RESIDÊNCIA TERAPÊUTICA		
Período:			

JANEIRO _2026		Primeiro Período		Segundo Período		Assinatura:
		Entrada	Intervalo	Retorno	Saída	
16/01/2026	Sexta-feira	05:58	13:08	14:08	18:03	Katia.P
17/01/2026	Sábado	:	:	:	:	
18/01/2026	Domingo	05:55	12:50	13:50	18:10	Katia.P
19/01/2026	Segunda-feira	:	:	:	:	
20/01/2026	Terça-feira	05:53	13:01	14:01	18:05	Katia.P
21/01/2026	Quarta-feira	:	:	:	:	
22/01/2026	Quinta-feira	05:59	12:30	13:30	18:07	Katia.P
23/01/2026	Sexta-feira	:	:	:	:	
24/01/2026	Sábado	05:55	13:10	14:10	18:10	Katia.P
25/01/2026	Domingo	:	:	:	:	
26/01/2026	Segunda-feira	05:53	12:15	13:15	18:01	Katia.P
27/01/2026	Terça-feira	:	:	:	:	
28/01/2026	Quarta-feira	05:58	13:27	14:27	18:11	Katia.P
29/01/2026	Quinta-feira	:	:	:	:	
30/01/2026	Sexta-feira	Folga	—	—	—	
31/01/2026	Sábado	:	:	:	:	
01/02/2026	Domingo	05:51	12:40	13:40	18:10	Katia.P
02/02/2026	Segunda-feira	:	:	:	:	
03/02/2026	Terça-feira	05:53	11:50	12:50	18:12	Katia.P
04/02/2026	Quarta-feira	:	:	:	:	
05/02/2026	Quinta-feira	05:57	12:20	13:20	18:10	Katia.P
06/02/2026	Sexta-feira	:	:	:	:	
07/02/2026	Sábado	05:56	13:00	14:00	18:09	Katia.P
08/02/2026	Domingo	:	:	:	:	
09/02/2026	Segunda-feira	05:58	12:30	13:30	18:10	Katia.P
10/02/2026	Terça-feira	:	:	:	:	
11/02/2026	Quarta-feira	05:53	12:50	13:50	18:08	Katia.P
12/02/2026	Quinta-feira	:	:	:	:	
13/02/2026	Sexta-feira	Folga	:	:	:	
14/02/2026	Sábado	:	:	:	:	
15/02/2026	Domingo	05:58	11:55	12:50	18:10	Katia.P

Observações:

Data: 15/02/26

Assinatura do Colaborador

Katia C Pagel Silva

Assinatura Biogesp

Drº Carlos Eduardo Bassuda
Diretor Administrativo-SSH

Scanned with CamScanner

BiogESP **CONTROLE DE PRESENÇA**

Nome Completo:	KATIA REGINA DE ALMEIDA BONNO CARVALHO		
Cargo:	CUIDADOR	**MATRICULA**	
Local de Trabalho:	RESIDÊNCIA TERAPÊUTICA		
Período:			

JANEIRO _2026		Primeiro Período		Segundo Período		Assinatura:
		Entrada	Intervalo	Retorno	Saída	
16/01/2026	Sexta-feira	folga		folga		KRABlarvalho
17/01/2026	Sábado					
18/01/2026	Domingo	17:43	21:00	22:00	06:00	KRABlarvalho
19/01/2026	Segunda-feira					
20/01/2026	Terça-feira	17:53	21:00	22:00	06:08	KRABlarvalho
21/01/2026	Quarta-feira					
22/01/2026	Quinta-feira	17:46	21:30	22:30	06:02	KRABlarvalho
23/01/2026	Sexta-feira					
24/01/2026	Sábado	17:49	21:30	22:30	06:05	KRABlarvalho
25/01/2026	Domingo					
26/01/2026	Segunda-feira	folga		folga		KRABlarvalho
27/01/2026	Terça-feira					
28/01/2026	Quarta-feira	17:45	21:30	22:30	06:01	KRABlarvalho
29/01/2026	Quinta-feira					
30/01/2026	Sexta-feira	17:51	21:00	22:00	06:06	KRABlarvalho
31/01/2026	Sábado					
01/02/2026	Domingo	17:47	21:00	22:00	06:03	KRABlarvalho
02/02/2026	Segunda-feira					
03/02/2026	Terça-feira	17:50	21:00	22:00	06:08	KRABlarvalho
04/02/2026	Quarta-feira					
05/02/2026	Quinta-feira	17:48	21:30	22:30	06:04	KRABlarvalho
06/02/2026	Sexta-feira					
07/02/2026	Sábado	17:52	21:30	22:30	06:10	KRABlarvalho
08/02/2026	Domingo					
09/02/2026	Segunda-feira	17:58	21:00	22:00	06:14	KRABlarvalho
10/02/2026	Terça-feira					
11/02/2026	Quarta-feira	17:55	21:00	22:00	06:11	KRABlarvalho
12/02/2026	Quinta-feira					
13/02/2026	Sexta-feira	17:44	21:00	22:00	06:07	KRABlarvalho
14/02/2026	Sábado					
15/02/2026	Domingo	17:54	21:00	22:00	06:09	KRABlarvalho

Observações:

Data: 15 / 02 / 26

Assinatura do Colaborador

KRABlarvalho

Assinatura Biogesp

Drº Carlos Eduardo Bassuto
Diretor Administrativo-SSH

Scanned with CamScanner

BIOGESP **CONTROLE DE PRESENÇA**

Nome Completo:	KEZIA CAMPOS DE SENA		
Cargo:	TECNICA DE ENFERMAGEM	**MATRICULA**	
Local de Trabalho:	RESIDÊNCIA TERAPÊUTICA		
Período:			

JANEIRO _2026		Primeiro Período		Segundo Período		Assinatura:
		Entrada	Intervalo	Retorno	Saída	
16/01/2026	Sexta-feira	07:56	12:05	13:03	17:03	Kézia compos.
17/01/2026	Sábado	folga	:	:	:	
18/01/2026	Domingo	folga	:	:	:	
19/01/2026	Segunda-feira	07:58	12:06	13:05	17:06	Kézia compos
20/01/2026	Terça-feira	07:55	12:02	13:04	17:02	Kézia compos
21/01/2026	Quarta-feira	06:30	12:05	13:03	15:30	Kézia compos
22/01/2026	Quinta-feira	folga	:	:	:	
23/01/2026	Sexta-feira	07:56	12:02	13:05	17:09	Kézia compos
24/01/2026	Sábado	07:57	12:03	13:06	17:05	Kézia compos
25/01/2026	Domingo	07:59	12:01	13:02	17:03	Kézia compos
26/01/2026	Segunda-feira	folga	:	:	:	
27/01/2026	Terça-feira	folga	:	:	:	
28/01/2026	Quarta-feira	09:30	12:05	13:03	17:02	Kézia compos.
29/01/2026	Quinta-feira	07:35	:	:	18:05	Kézia compos
30/01/2026	Sexta-feira	08:01	:	:	18:20	Kézia compos
31/01/2026	Sábado	07:55	12:02	13:05	17:02	Kézia compos
01/02/2026	Domingo	07:58	12:05	13:03	17:06	Kézia compos
02/02/2026	Segunda-feira	folga	:	:	:	
03/02/2026	Terça-feira	08:01	12:01	13:03	17:08	Kézia compos
04/02/2026	Quarta-feira	07:01	12:05	13:07	16:01	Kézia compos.
05/02/2026	Quinta-feira	07:55	12:03	13:05	17:04	Kézia compos
06/02/2026	Sexta-feira	07:59	12:01	13:03	17:06	Kézia compos
07/02/2026	Sábado	folga	:	:	:	
08/02/2026	Domingo	folga	:	:	:	
09/02/2026	Segunda-feira	07:55	12:03	13:06	17:05	Kézia compos
10/02/2026	Terça-feira	07:58	12:05	13:03	17:09	Kézia compos
11/02/2026	Quarta-feira	08:01	12:02	13:05	17:06	Kézia compos
12/02/2026	Quinta-feira	08:02	12:05	13:03	17:03	Kézia compos
13/02/2026	Sexta-feira	folga	:	:	:	
14/02/2026	Sábado	08:02	12:05	13:01	17:05	Kézia compos
15/02/2026	Domingo	07:58	12:03	13:02	17:08	Kézia compos

Observações:

Obs: Dia 21/01 entrei mas cedo para realizar coleta e saí mas cedo também.
Obs: Dia 28/01 Assumi plantão mas tarde, porque fui pagar a matrícula da minha filha
Peguei 1:30 de banco de Horas.
Obs: Dia 29 e 30 fiquei com o mandado da VG no Nordini. 04/02 coleta na Suíça.

Data: 15 / 02 / 2026

Assinatura do Colaborador

Kézia compos de sena.

Assinatura Biogesp

Drº Carlos Eduardo Bassuto
Diretor Administrativo-SSH

Scanned with CamScanner

BIOGESP **CONTROLE DE PRESENÇA**

Nome Completo:	LIDIA DA CONCEIÇÃO SANTOS VERIDIANO		
Cargo:	CUIDADOR	**MATRICULA**	
Local de Trabalho:	RESIDÊNCIA TERAPÊUTICA		
Período:			

JANEIRO _2026		Primeiro Período		Segundo Período		Assinatura:
		Entrada	Intervalo	Retorno	Saída	
16/01/2026	Sexta-feira					
17/01/2026	Sábado	FOLGA	FOLGA	FOLGA	FOLGA	
18/01/2026	Domingo					
19/01/2026	Segunda-feira	05:55	12:35	13:35	18:05	
20/01/2026	Terça-feira					
21/01/2026	Quarta-feira	05:58	12:20	13:20	18:10	
22/01/2026	Quinta-feira					
23/01/2026	Sexta-feira	05:50	12:10	13:10	18:05	
24/01/2026	Sábado					
25/01/2026	Domingo	05:52	13:00	14:00	18:03	
26/01/2026	Segunda-feira					
27/01/2026	Terça-feira	05:53	12:40	13:40	18:06	
28/01/2026	Quarta-feira					
29/01/2026	Quinta-feira	05:48	13:10	14:10	18:03	
30/01/2026	Sexta-feira					
31/01/2026	Sábado	05:52	12:45	13:45	18:07	
01/02/2026	Domingo					
02/02/2026	Segunda-feira	05:50	12:00	13:00	18:05	
03/02/2026	Terça-feira					
04/02/2026	Quarta-feira	FOLGA	FOLGA	FOLGA	FOLGA	
05/02/2026	Quinta-feira					
06/02/2026	Sexta-feira	05:55	12:20	13:20	18:06	
07/02/2026	Sábado					
08/02/2026	Domingo	05:52	12:40	13:40	18:03	
09/02/2026	Segunda-feira					
10/02/2026	Terça-feira	05:55	12:30	13:30	19:03	
11/02/2026	Quarta-feira					
12/02/2026	Quinta-feira	05:59	12:50	13:50	18:05	
13/02/2026	Sexta-feira					
14/02/2026	Sábado	FOLGA	FOLGA	FOLGA	FOLGA	
15/02/2026	Domingo					

Observações:

Data: 14 / 02 / 26

Assinatura do Colaborador

Assinatura Biogesp

Drº Carlos Eduardo Rossato
Diretor Administrativo-SSK

Scanned with CamScanner

BIOGESP **CONTROLE DE PRESENÇA**

Nome Completo:	LETICIA DOS SANTOS CARVALHO		
Cargo:	CUIDADOR	**MATRICULA**	
Local de Trabalho:	RESIDÊNCIA TERAPÊUTICA		
Período:			

JANEIRO_2026		Primeiro Período		Segundo Período		Assinatura:
		Entrada	Intervalo	Retorno	Saída	
16/01/2026	Sexta-feira	FOLGA	:	:	:	
17/01/2026	Sábado	:	:	:	:	
18/01/2026	Domingo	18:00	20:00	21:00	06:10	
19/01/2026	Segunda-feira	:	:	:	:	
20/01/2026	Terça-feira	17:58	20:00	21:00	06:05	
21/01/2026	Quarta-feira	:	:	:	:	
22/01/2026	Quinta-feira	17:55	20:00	21:00	06:08	
23/01/2026	Sexta-feira	:	:	:	:	
24/01/2026	Sábado	FOLGA	:	:	:	
25/01/2026	Domingo	:	:	:	:	
26/01/2026	Segunda-feira	18:00	20:00	21:00	06:05	
27/01/2026	Terça-feira	:	:	:	:	
28/01/2026	Quarta-feira	17:59	20:00	21:00	06:05	
29/01/2026	Quinta-feira	:	:	:	:	
30/01/2026	Sexta-feira	18:00	20:00	21:00	06:10	
31/01/2026	Sábado	:	:	:	:	
01/02/2026	Domingo	18:00	20:00	21:00	06:08	
02/02/2026	Segunda-feira	:	:	:	:	
03/02/2026	Terça-feira	17:55	20:00	21:00	06:03	
04/02/2026	Quarta-feira	:	:	:	:	
05/02/2026	Quinta-feira	17:56	20:00	21:00	06:01	
06/02/2026	Sexta-feira	:	:	:	:	
07/02/2026	Sábado	17:50	20:00	21:00	06:10	
08/02/2026	Domingo	:	:	:	:	
09/02/2026	Segunda-feira	17:55	20:00	21:00	06:10	
10/02/2026	Terça-feira	:	:	:	:	
11/02/2026	Quarta-feira	17:53	20:00	21:00	06:05	
12/02/2026	Quinta-feira	:	:	:	:	
13/02/2026	Sexta-feira	FOLGA	:	:	:	
14/02/2026	Sábado	:	:	:	:	
15/02/2026	Domingo	FOLGA	:	:	:	

Observações:

Data: 15 / 02 / 26

Assinatura do Colaborador

Leticia Santos Carvalho.

Assinatura Biogesp

Drº Carlos Eduardo Bassuto
Diretor Administrativo-SCH

Scanned with CamScanner

Biogesp

CONTROLE DE PRESENÇA

Nome Completo:	LUCINEIA DE SOUSA DELMONDES		
Cargo:	CUIDADOR	**MATRICULA**	
Local de Trabalho:	RT		
Período:			

JANEIRO_2026		Primeiro Período		Segundo Período		Assinatura:
		Entrada	Intervalo	Retorno	Saída	
16/1/2026	Sexta-feira	:	:	:	:	
17/1/2026	Sábado	05:58	12:01	13:02	18:03	
18/1/2026	Domingo	:	:	:	:	
19/1/2026	Segunda-feira	05:55	12:03	13:01	18:05	
20/1/2026	Terça-feira	:	:	:	:	
21/1/2026	Quarta-feira	05:51	12:05	13:08	18:02	
22/1/2026	Quinta-feira	:	:	:	:	
23/1/2026	Sexta-feira	05:59	12:00	13:03	18:03	
24/1/2026	Sábado	:	:	:	:	
25/1/2026	Domingo	05:53	12:02	13:02	18:08	
26/1/2026	Segunda-feira	:	:	:	:	
27/1/2026	Terça-feira	05:54	12:01	13:08	18:10	
28/1/2026	Quarta-feira	:	:	:	:	
29/1/2026	Quinta-feira	05:58	12:08	13:00	18:03	
30/1/2026	Sexta-feira	:	:	:	:	
31/1/2026	Sábado	FOIGA	/ : /	FOIGA	/ : /	
1/2/2026	Domingo	:	:	:	:	
2/2/2026	Segunda-feira	05:51	12:01	13:02	18:05	
3/2/2026	Terça-feira	:	:	:	:	
4/2/2026	Quarta-feira	05:57	12:03	13:09	18:01	
5/2/2026	Quinta-feira	:	:	:	:	
6/2/2026	Sexta-feira	05:50	12:08	13:05	18:08	
7/2/2026	Sábado	:	:	:	:	
8/2/2026	Domingo	05:53	12:03	13:02	18:10	
9/2/2026	Segunda-feira	:	:	:	:	
10/2/2026	Terça-feira	05:59	12:01	13:01	18:03	
11/2/2026	Quarta-feira	:	:	:	:	
12/2/2026	Quinta-feira	05:51	12:02	13:02	18:05	
13/2/2026	Sexta-feira	:	:	:	:	
14/2/2026	Sábado	FOIGA	/ : /	FOIGA	/ : /	
15/2/2026	Domingo	:	:	:	:	

Observasões:

Data: 14 / 02 / 26

Assinatura do Colaborador	Assinatura Biogesp
	Drº Carlos Eduardo Bastos Diretor Administrativo-SSH

Scanned with CamScanner

BIOGESP

ESTÂNCIA TURÍSTICA DE RIBEIRÃO PIRES
CONSTRUINDO O FUTURO DA GENTE

CONTROLE DE PRESENÇA

Nome Completo:	**MARCIA DE ALMEIDA CORREA**		
Cargo:	CUIDADORA	**Matricula**	
Local de Trabalho:	RESIDENCIA TERAPEUTICA		
Período:	**16 de Janeiro de 2026 à 15 de Fevereiro de 2026**		

JANEIRO_2026		**Primeiro Período**		**Segundo Período**		**Assinatura:**
		Entrada	Intervalo	Retorno	Saída	
16/01/2026	Sexta-feira	___:___	___:___	___:___	___:___	
17/01/2026	Sábado	___:___	___:___	___:___	___:___	
18/01/2026	Domingo	___:___	___:___	___:___	___:___	
19/01/2026	Segunda-feira	___:___	___:___	___:___	___:___	
20/01/2026	Terça-feira	___:___	___:___	___:___	___:___	
21/01/2026	Quarta-feira	___:___	___:___	___:___	___:___	
22/01/2026	Quinta-feira	___:___	___:___	___:___	___:___	
23/01/2026	Sexta-feira	___:___	___:___	___:___	___:___	
24/01/2026	Sábado	___:___	___:___	___:___	___:___	
25/01/2026	Domingo	___:___	___:___	___:___	___:___	
26/01/2026	Segunda-feira	___:___	___:___	___:___	___:___	
27/01/2026	Terça-feira	___:___	___:___	___:___	___:___	
28/01/2026	Quarta-feira	___:___	___:___	___:___	___:___	
29/01/2026	Quinta-feira	___:___	___:___	___:___	___:___	
30/01/2026	Sexta-feira	___:___	___:___	___:___	___:___	
31/01/2026	Sábado	___:___	___:___	___:___	___:___	
01/02/2026	Domingo	___:___	___:___	___:___	___:___	
02/02/2026	Segunda-feira	___:___	___:___	___:___	___:___	
03/02/2026	Terça-feira	___:___	___:___	___:___	___:___	
04/02/2026	Quarta-feira	___:___	___:___	___:___	___:___	
05/02/2026	Quinta-feira	___:___	___:___	___:___	___:___	
06/02/2026	Sexta-feira	___:___	___:___	___:___	___:___	
07/02/2026	Sábado	___:___	___:___	___:___	___:___	
08/02/2026	Domingo	___:___	___:___	___:___	___:___	
09/02/2026	Segunda-feira	___:___	___:___	___:___	___:___	
10/02/2026	Terça-feira	___:___	___:___	___:___	___:___	
11/02/2026	Quarta-feira	___:___	___:___	___:___	___:___	
12/02/2026	Quinta-feira	___:___	___:___	___:___	___:___	
13/02/2026	Sexta-feira	___:___	___:___	___:___	___:___	
14/02/2026	Sábado	___:___	___:___	___:___	___:___	
15/02/2026	Domingo	___:___	___:___	___:___	___:___	

Observações:

Data: ____ / ____ / ____

Assinatura do Colaborador	Assinatura Biogesp
	Drº Carlos Eduardo Cassuto Diretor Administrativo-SSH

Endereço: Cunha Gago, nº 700 – Sala 11 – Pinheiros – São Paulo/SP – Fone (11) 3819-6155
CEP 05421-001

Scanned with CamScanner

BiogESP **CONTROLE DE PRESENÇA**

Nome Completo:	MARGARETH NUNES ANTÔNIO ODASAKI		
Cargo:	CUIDADOR	**MATRICULA**	
Local de Trabalho:	RESIDÊNCIA TERAPÊUTICA		
Período:			

JANEIRO _2026		Primeiro Período		Segundo Período		Assinatura:
		Entrada	Intervalo	Retorno	Saída	
16/01/2026	Sexta-feira	05:59	12:00	13:00	18:01	Margareth
17/01/2026	Sábado					
18/01/2026	Domingo	Folga	12:00	13:00	18:02	Margareth
19/01/2026	Segunda-feira					
20/01/2026	Terça-feira	05:58	12:00	13:00	18:01	Margareth
21/01/2026	Quarta-feira					
22/01/2026	Quinta-feira	05:59	12:00	13:00	18:03	Margareth
23/01/2026	Sexta-feira					
24/01/2026	Sábado	05:57	12:00	13:00	18:06	Margareth
25/01/2026	Domingo					
26/01/2026	Segunda-feira	05:57	12:00	13:00	18:05	Margareth
27/01/2026	Terça-feira					
28/01/2026	Quarta-feira	05:59	12:00	13:00	18:01	Margareth
29/01/2026	Quinta-feira					
30/01/2026	Sexta-feira	05:57	12:00	13:00	18:05	Margareth
31/01/2026	Sábado					
01/02/2026	Domingo	folga				
02/02/2026	Segunda-feira					
03/02/2026	Terça-feira					
04/02/2026	Quarta-feira					
05/02/2026	Quinta-feira					
06/02/2026	Sexta-feira					
07/02/2026	Sábado					
08/02/2026	Domingo					
09/02/2026	Segunda-feira					
10/02/2026	Terça-feira					
11/02/2026	Quarta-feira					
12/02/2026	Quinta-feira					
13/02/2026	Sexta-feira					
14/02/2026	Sábado					
15/02/2026	Domingo					

mudança de função

Observações:

Data: 15/02/2026

Assinatura do Colaborador

Margareth Nunes Odasaki

Assinatura Biogesp

Drº Carlos Eduardo Bassuto
Diretor Administrativo-SSH

Scanned with CamScanner

BIOGESP

ESTÂNCIA TURÍSTICA DE RIBEIRÃO PIRES

CONTROLE DE PRESENÇA

Nome Completo:	**MARGARETH NUNES ANTONIO ODASAKI**		
Cargo:	TÉCNCA DE ENFERMAGEM	**COREN**	
Local de Trabalho:	RT		
Período:	**16 de Janeiro de 2026 à 15 de Fevereiro de 2026**		

JANEIRO_2026		Primeiro Período		Segundo Período		Assinatura:
		Entrada	Intervalo	Retorno	Saída	
16/01/2026	Sexta-feira	___:___	___:___	___:___	___:___	
17/01/2026	Sábado	___:___	___:___	___:___	___:___	
18/01/2026	Domingo	___:___	___:___	___:___	___:___	
19/01/2026	Segunda-feira	___:___	___:___	___:___	___:___	
20/01/2026	Terça-feira	___:___	___:___	___:___	___:___	
21/01/2026	Quarta-feira	___:___	___:___	___:___	___:___	
22/01/2026	Quinta-feira	___:___	___:___	___:___	___:___	
23/01/2026	Sexta-feira	___:___	___:___	___:___	___:___	
24/01/2026	Sábado	___:___	___:___	___:___	___:___	
25/01/2026	Domingo	___:___	___:___	___:___	___:___	
26/01/2026	Segunda-feira	___:___	___:___	___:___	___:___	
27/01/2026	Terça-feira	___:___	___:___	___:___	___:___	
28/01/2026	Quarta-feira	___:___	___:___	___:___	___:___	
29/01/2026	Quinta-feira	___:___	___:___	___:___	___:___	
30/01/2026	Sexta-feira	___:___	___:___	___:___	___:___	
31/01/2026	Sábado	___:___	___:___	___:___	___:___	
01/02/2026	Domingo	___:___	___:___	___:___	___:___	
02/02/2026	Segunda-feira	07:58	13:00	14:00	17:05	
03/02/2026	Terça-feira	07:59	12:59	13:56	17:08	
04/02/2026	Quarta-feira	07:57	12:00	13:00	17:07	
05/02/2026	Quinta-feira	07:55	13:01	14:00	17:05	
06/02/2026	Sexta-feira	07:58	12:50	13:49	17:06	
07/02/2026	Sábado	folga	folga	folga	folga	
08/02/2026	Domingo	07:58	12:00	13:00	17:07	
09/02/2026	Segunda-feira	folga	folga	folga	folga	
10/02/2026	Terça-feira	07:55	13:00	14:00	17:06	
11/02/2026	Quarta-feira	07:58	13:01	14:01	17:05	
12/02/2026	Quinta-feira	07:59	12:00	13:00	17:03	
13/02/2026	Sexta-feira	folga	folga	folga	folga	
14/02/2026	Sábado	07:58	13:08	14:08	17:07	
15/02/2026	Domingo	07:59	12:00	13:00	17:05	

Observações:

Data: 15/02/2026

Assinatura do Colaborador	Assinatura Biogesp

Drº Carlos Eduardo Bacetto
Diretor Administrativo-SCM

Endereço: Cunha Gago, nº 700 – Sala 11 – Pinheiros – São Paulo/SP – Fone (11) 3819-6155
CEP 05421-001

Scanned with CamScanner

BIOGESP **CONTROLE DE PRESENÇA**

Nome Completo:	MARIA DA PAIXÃO SANTOS		
Cargo:	CUIDADOR	**MATRICULA**	
Local de Trabalho:	RESIDÊNCIA TERAPÊUTICA		
Período:			

JANEIRO _2026		Primeiro Período		Segundo Período		Assinatura:
		Entrada	Intervalo	Retorno	Saída	
16/01/2026	Sexta-feira	:	:	:	:	
17/01/2026	Sábado	17:52	20:00	21:00	06:05	
18/01/2026	Domingo	:	:	:	:	
19/01/2026	Segunda-feira	17:50	20:00	21:00	06:08	
20/01/2026	Terça-feira	:	:	:	:	
21/01/2026	Quarta-feira	17:53	20:00	21:00	06:05	
22/01/2026	Quinta-feira	:	:	:	:	
23/01/2026	Sexta-feira	17:52	20:00	21:00	06:07	
24/01/2026	Sábado	:	:	:	:	
25/01/2026	Domingo	17:55	20:00	21:00	06:10	
26/01/2026	Segunda-feira	:	:	:	:	
27/01/2026	Terça-feira	:	folga	:	:	
28/01/2026	Quarta-feira	:	:	:	:	
29/01/2026	Quinta-feira	17:51	20:00	21:00	06:08	
30/01/2026	Sexta-feira	:	:	:	:	
31/01/2026	Sábado	17:53	20:00	21:00	06:05	
01/02/2026	Domingo	:	:	:	:	
02/02/2026	Segunda-feira	17:55	20:00	21:00	06:03	
03/02/2026	Terça-feira	:	:	:	:	
04/02/2026	Quarta-feira	17:52	20:00	21:00	06:03	
05/02/2026	Quinta-feira	:	:	:	:	
06/02/2026	Sexta-feira	17:50	20:00	21:00	06:05	
07/02/2026	Sábado	:	:	:	:	
08/02/2026	Domingo	17:53	20:00	21:00	06:05	
09/02/2026	Segunda-feira	:	:	:	:	
10/02/2026	Terça-feira	17:52	20:00	21:00	06:05	
11/02/2026	Quarta-feira	:	:	:	:	
12/02/2026	Quinta-feira	17:50	20:00	21:00	06:08	
13/02/2026	Sexta-feira	:	:	:	:	
14/02/2026	Sábado	:	folga	:	:	
15/02/2026	Domingo	:	:	:	:	

Observações:

Data: 15 / 02 / 26

Assinatura do Colaborador

Maria da Paixão Santos

Assinatura Biogesp

Drº Carlos Eduardo Bassuto
Diretor Administrativo-SSW

Scanned with CamScanner

BIOGESP **CONTROLE DE PRESENÇA**

Nome Completo:	MARIA DAS NEVES FERREIRA DOS SANTOS SILVA		
Cargo:	CUIDADOR	**MATRICULA**	
Local de Trabalho:	RESIDÊNCIA TERAPÊUTICA		
Período:			

JANEIRO _2026		Primeiro Período		Segundo Período		Assinatura:
		Entrada	Intervalo	Retorno	Saída	
16/01/2026	Sexta-feira	05:50	12:00	13:00	18:06	Maria Nunes.
17/01/2026	Sábado	:	:	:	:	
18/01/2026	Domingo	05:55	12:00	13:00	18:04	Maria Nunes.
19/01/2026	Segunda-feira	:	:	:	:	
20/01/2026	Terça-feira	05:54	12:00	13:00	18:07	Maria Nunes
21/01/2026	Quarta-feira	:	:	:	:	
22/01/2026	Quinta-feira	:	Folga	:	:	
23/01/2026	Sexta-feira	:	:	:	:	
24/01/2026	Sábado	05:57	12:00	13:00	18:10	Maria Nunes
25/01/2026	Domingo	:	:	:	:	
26/01/2026	Segunda-feira	05:54	12:00	13:00	18:05	Maria Nunes
27/01/2026	Terça-feira	:	:	:	:	
28/01/2026	Quarta-feira	13:30	:	:	18:07	Maria Nunes.
29/01/2026	Quinta-feira	:	:	:	:	
30/01/2026	Sexta-feira	05:51	12:00	13:00	18:03	Maria Nunes.
31/01/2026	Sábado	:	:	:	:	
01/02/2026	Domingo	06:00	12:00	13:00	18:06	Maria Nunes
02/02/2026	Segunda-feira	:	:	:	:	
03/02/2026	Terça-feira	05:57	12:00	13:00	18:05	Maria Nunes
04/02/2026	Quarta-feira	:	:	:	:	
05/02/2026	Quinta-feira	05:53	12:00	13:00	18:04	Maria Nunes
06/02/2026	Sexta-feira	:	:	:	:	
07/02/2026	Sábado	05:55	12:00	13:00	18:07	Maria Nunes
08/02/2026	Domingo	:	:	:	:	
09/02/2026	Segunda-feira	:	Folga	:	:	
10/02/2026	Terça-feira	:	:	:	:	
11/02/2026	Quarta-feira	05:50	12:00	13:00	18:05	Maria Nunes.
12/02/2026	Quinta-feira	:	:	:	:	
13/02/2026	Sexta-feira	05:56	12:00	13:00	18:00	Maria Nunes.
14/02/2026	Sábado	:	:	:	:	
15/02/2026	Domingo	05:50	12:00	13:00	18:03	Maria Nunes

Observações:

dia 28/01 Exames.

Data: 15/02/2026

Assinatura do Colaborador

Maria das Neves F. dos Santos Silva.

Assinatura Biogesp

Drº Carlos Eduardo Barbuto
Diretor Administrativo-SSH

Scanned with CamScanner

BIOGESP **CONTROLE DE PRESENÇA**

Nome Completo:	MARIA DO SOCORRO DA SILVA NUNES		
Cargo:	CUIDADOR	**MATRICULA**	
Local de Trabalho:	RESIDÊNCIA TERAPÊUTICA		
Período:			

JANEIRO _2026		Primeiro Período		Segundo Período		Assinatura:
		Entrada	Intervalo	Retorno	Saída	
16/01/2026	Sexta-feira					
17/01/2026	Sábado	17:52	21:00	22:00	5:51	Mª do Socorro S.N.
18/01/2026	Domingo					
19/01/2026	Segunda-feira	17:56	21:00	22:00	5:58	Mª do Socorro S.N.
20/01/2026	Terça-feira					
21/01/2026	Quarta-feira	17:56	21:00	22:00	5:53	Mª do Socorro S.N.
22/01/2026	Quinta-feira					
23/01/2026	Sexta-feira	17:59	21:00	22:00	5:52	Mª do Socorro S.N.
24/01/2026	Sábado					
25/01/2026	Domingo	17:23	21:00	22:00	5:57	Mª do Socorro S.N.
26/01/2026	Segunda-feira					
27/01/2026	Terça-feira	17:52	21:00	22:00	5:55	Mª do Socorro S.N.
28/01/2026	Quarta-feira					
29/01/2026	Quinta-feira	17:58	21:00	22:00	5:56	Mª do Socorro S.N.
30/01/2026	Sexta-feira					
31/01/2026	Sábado	17:58	21:00	22:00	5:51	Mª do Socorro S.N.
01/02/2026	Domingo	FOLGA	FOLGA	FOLGA	FOLGA	
02/02/2026	Segunda-feira					
03/02/2026	Terça-feira	17:55	21:00	22:00	5:51	Mª do Socorro S.N.
04/02/2026	Quarta-feira					
05/02/2026	Quinta-feira	17:52	21:00	22:00	5:58	
06/02/2026	Sexta-feira					
07/02/2026	Sábado	17:57	21:00	22:00	5:53	Mª do Socorro S.N.
08/02/2026	Domingo					
09/02/2026	Segunda-feira	FOLGA	FOLGA	FOLGA	FOLGA	
10/02/2026	Terça-feira					
11/02/2026	Quarta-feira	FALTA	FALTA	FALTA	FALTA	
12/02/2026	Quinta-feira					
13/02/2026	Sexta-feira	17:51	21:00	22:00	5:52	Mª do Socorro S.N.
14/02/2026	Sábado					
15/02/2026	Domingo	17:58	21:00	22:00	5:53	Mª do Socorro S.N.

Observações:

Data: 15/02/2026

Assinatura do Colaborador

Mª do Socorro da S. Nunes

Assinatura Biogesp

Drº Carlos Eduardo Bassuto
Diretor Administrativo-SSN

Scanned with CamScanner

BIOGESP **CONTROLE DE PRESENÇA**

Nome Completo:	MARIA ESTELA DA CRUZ BERBER		
Cargo:	CUIDADOR	**MATRICULA**	
Local de Trabalho:	RESIDÊNCIA TERAPÊUTICA		
Período:			

JANEIRO_2026		Primeiro Período		Segundo Período		Assinatura:
		Entrada	Intervalo	Retorno	Saída	
16/01/2026	Sexta-feira	:	:	:	:	
17/01/2026	Sábado	Folga	- : -	- : -	- : -	Estela
18/01/2026	Domingo	:	:	:	:	
19/01/2026	Segunda-feira	17 : 50	20 : 00	21 : 00	06 : 10	Estela
20/01/2026	Terça-feira	- : -	- : -	- : -	- : -	-
21/01/2026	Quarta-feira	17 : 40	20 : 00	21 : 00	06 : 07	Estela
22/01/2026	Quinta-feira	- : -	- : -	- : -	- : -	-
23/01/2026	Sexta-feira	17 : 35	20 : 00	21 : 00	06 : 09	Estela
24/01/2026	Sábado	- : -	- : -	- : -	- : -	-
25/01/2026	Domingo	17 : 45	20 : 00	21 : 00	06 : 05	Estela
26/01/2026	Segunda-feira	- : -	- : -	- : -	- : -	-
27/01/2026	Terça-feira	17 : 43	20 : 00	21 : 00	06 : 11	Estela
28/01/2026	Quarta-feira	- : -	- : -	- : -	- : -	-
29/01/2026	Quinta-feira	17 : 55	20 : 00	21 : 00	06 : 06	Estela
30/01/2026	Sexta-feira	- : -	- : -	- : -	- : -	-
31/01/2026	Sábado	17 : 44	20 : 00	21 : 00	06 : 12	Estela
01/02/2026	Domingo	- : -	- : -	- : -	- : -	-
02/02/2026	Segunda-feira	17 : 40	20 : 00	21 : 00	06 : 10	Estela
03/02/2026	Terça-feira	- : -	- : -	- : -	- : -	-
04/02/2026	Quarta-feira	17 : 35	20 : 00	21 : 00	06 : 00	Estela.
05/02/2026	Quinta-feira	- : -	- : -	- : -	- : -	-
06/02/2026	Sexta-feira	17 : 45	20 : 00	21 : 00	06 : 10	Estela
07/02/2026	Sábado	- : -	- : -	- : -	- : -	-
08/02/2026	Domingo	17 : 38	20 : 00	21 : 00	06 : 07	Estela
09/02/2026	Segunda-feira	- : -	- : -	- : -	- : -	-
10/02/2026	Terça-feira	17 : 40	20 : 00	21 : 00	06 : 00	Estela.
11/02/2026	Quarta-feira	- : -	- : -	- : -	- : -	-
12/02/2026	Quinta-feira	17 : 45	20 : 00	21 : 00	06 : 10	Estela
13/02/2026	Sexta-feira	- : -	- : -	- : -	- : -	-
14/02/2026	Sábado	Folga	- : -	- : -	- : -	Estela
15/02/2026	Domingo	- : -	- : -	- : -	- : -	

Observações:

Data: 14 / 02 / 26.

Assinatura do Colaborador

Maria Estela da Cruz Berber

Assinatura Biogesp

Drº Carlos Eduardo Bassuite
Diretor Administrativo-SSH

Scanned with CamScanner

BIOGESP

CONTROLE DE PRESENÇA

Nome Completo:	MARIA EUNICE DA SILVA RIBEIRO		
Cargo:	CUIDADOR	**MATRICULA**	
Local de Trabalho:	RT		
Período:			

JANEIRO_2026		Primeiro Período		Segundo Período		Assinatura:
		Entrada	Intervalo	Retorno	Saída	
16/1/2026	Sexta-feira	:	:	:	:	
17/1/2026	Sábado	17:59	19:01	20:00	06:01	VM
18/1/2026	Domingo	:	:	:	:	
19/1/2026	Segunda-feira	17:53	19:03	20:02	06:03	VM
20/1/2026	Terça-feira	:	:	:	:	
21/1/2026	Quarta-feira	folga	/	folga	/	VM
22/1/2026	Quinta-feira	:	:	:	:	
23/1/2026	Sexta-feira	17:51	19:05	20:03	06:10	VM
24/1/2026	Sábado	:	:	:	:	
25/1/2026	Domingo	17:58	19:04	20:04	06:02	VM
26/1/2026	Segunda-feira	:	:	:	:	
27/1/2026	Terça-feira	17:59	19:02	20:06	06:04	VM
28/1/2026	Quarta-feira	:	:	:	:	
29/1/2026	Quinta-feira	17:52	19:03	20:08	06:08	VM
30/1/2026	Sexta-feira	:	:	:	:	
31/1/2026	Sábado	17:51	19:01	20:00	06:07	VM
1/2/2026	Domingo	:	:	:	:	
2/2/2026	Segunda-feira	17:53	19:08	20:02	06:01	VM
3/2/2026	Terça-feira	:	:	:	:	
4/2/2026	Quarta-feira	folga	/	folga	/	VM
5/2/2026	Quinta-feira	:	:	:	:	
6/2/2026	Sexta-feira	17:59	19:02	20:04	06:05	VM
7/2/2026	Sábado	:	:	:	:	
8/2/2026	Domingo	17:54	19:01	20:02	06:09	VM
9/2/2026	Segunda-feira	:	:	:	:	
10/2/2026	Terça-feira	17:52	19:04	20:05	06:03	VM
11/2/2026	Quarta-feira	:	:	:	:	
12/2/2026	Quinta-feira	17:59	19:00	20:01	06:02	VM
13/2/2026	Sexta-feira	:	:	:	:	
14/2/2026	Sábado	17:58	19:02	20:03	06:08	VM
15/2/2026	Domingo	:	:	:	:	

Observasões:

Data: 14 / 02 / 26

Assinatura do Colaborador	Assinatura Biogesp
VM	Drº Carlos Eduardo Bacelli Diretor Administrativo-SSH

Scanned with CamScanner

BIOGESP

CONTROLE DE PRESENÇA

ESTÂNCIA TURÍSTICA DE RIBEIRÃO PIRES
CONSTRUINDO O FUTURO DA GENTE

Nome Completo:	**MARIA HELENA PONTES DOS SANTOS**		
Cargo:	CUIDADORA	**MATRICULA**	
Local de Trabalho:	RESIDÊNCIA TERAPÊUTICA		
Período:	**16 de Janeiro de 2026 à 15 de Fevereiro de 2026**		

JANEIRO_2026		**Primeiro Período**		**Segundo Período**		**Assinatura:**
		Entrada	Intervalo	Retorno	Saída	
16/01/2026	Sexta-feira	17:55	21:02	22:03	06:05	
17/01/2026	Sábado	::	::	::	::	
18/01/2026	Domingo	17:56	21:00	22:02	06:03	
19/01/2026	Segunda-feira	::	::	::	::	
20/01/2026	Terça-feira	FOLGA	FOLGA	FOLGA	FOLGA	
21/01/2026	Quarta-feira	::	::	::	::	
22/01/2026	Quinta-feira	17:54	21:01	22:03	06:04	
23/01/2026	Sexta-feira	::	::	::	::	
24/01/2026	Sábado	17:57	21:03	22:04	06:05	
25/01/2026	Domingo	::	::	::	::	
26/01/2026	Segunda-feira	17:54	21:04	22:03	06:03	
27/01/2026	Terça-feira	::	::	::	::	
28/01/2026	Quarta-feira	17:55	21:05	22:04	06:02	
29/01/2026	Quinta-feira	::	::	::	::	
30/01/2026	Sexta-feira	17:55	21:02	22:03	06:04	
31/01/2026	Sábado	::	::	::	::	
01/02/2026	Domingo	17:55	21:03	22:04	06:05	
02/02/2026	Segunda-feira	::	::	::	::	
03/02/2026	Terça-feira	17:55	21:02	22:05	06:04	
04/02/2026	Quarta-feira	::	::	::	::	
05/02/2026	Quinta-feira	17:54	21:03	22:03	06:02	
06/02/2026	Sexta-feira	::	::	::	::	
07/02/2026	Sábado	17:55	21:04	22:04	06:03	
08/02/2026	Domingo	::	::	::	::	
09/02/2026	Segunda-feira	FOLGA	FOLGA	FOLGA	FOLGA	
10/02/2026	Terça-feira	::	::	::	::	
11/02/2026	Quarta-feira	17:54	21:05	22:03	06:02	
12/02/2026	Quinta-feira	::	::	::	::	
13/02/2026	Sexta-feira	17:53	21:04	22:05	06:03	
14/02/2026	Sábado	::	::	::	::	
15/02/2026	Domingo	17:56	21:05	22:04	06:05	

Observações:

Data: 15/02/22

Assinatura do Colaborador	Assinatura Biogesp
maria helena P. dos S.	Dr. Carlos Eduardo Bassuto Diretor Administrativo-SS

Scanned with CamScanner

BIOGESP **CONTROLE DE PRESENÇA**

Nome Completo:	MARIA IRACILDA BERNARDO CANDIDO		
Cargo:	CUIDADOR	**MATRICULA**	
Local de Trabalho:	RESIDÊNCIA TERAPÊUTICA		
Período:			

JANEIRO _2026		Primeiro Período		Segundo Período		Assinatura:
		Entrada	Intervalo	Retorno	Saída	
16/01/2026	Sexta-feira					
17/01/2026	Sábado	17:55	20:00	21:00	06:04	Iracilda
18/01/2026	Domingo					
19/01/2026	Segunda-feira	17:54	20:00	21:00	06:05	Iracilda
20/01/2026	Terça-feira					
21/01/2026	Quarta-feira	17:56	20:00	21:00	06:04	Iracilda
22/01/2026	Quinta-feira					
23/01/2026	Sexta-feira	17:57	20:00	21:00	06:06	Iracilda
24/01/2026	Sábado					
25/01/2026	Domingo	17:56	20:00	21:00	06:05	Iracilda
26/01/2026	Segunda-feira					
27/01/2026	Terça-feira	17:53	20:00	21:00	06:05	Iracilda
28/01/2026	Quarta-feira					
29/01/2026	Quinta-feira	Folga				Iracilda
30/01/2026	Sexta-feira					
31/01/2026	Sábado	17:54	20:00	21:00	06:04	Iracilda
01/02/2026	Domingo					
02/02/2026	Segunda-feira	17:55	20:00	21:00	06:06	Iracilda
03/02/2026	Terça-feira					
04/02/2026	Quarta-feira					
05/02/2026	Quinta-feira					
06/02/2026	Sexta-feira					
07/02/2026	Sábado					
08/02/2026	Domingo					
09/02/2026	Segunda-feira					
10/02/2026	Terça-feira					
11/02/2026	Quarta-feira					
12/02/2026	Quinta-feira					
13/02/2026	Sexta-feira					
14/02/2026	Sábado					
15/02/2026	Domingo					

Observações:

Data: 15/01/26

Assinatura do Colaborador

Assinatura Biogesp

Maria Iracilda B. Cândido

Drº Carlos Eduardo Rossito
Diretor Administrativo-SSH

Scanned with CamScanner

BIOGESP **CONTROLE DE PRESENÇA**

Nome Completo:	MARIA NILDA DE SOUSA		
Cargo:	CUIDADOR	**MATRICULA**	
Local de Trabalho:	RESIDÊNCIA TERAPÊUTICA		
Período:			

JANEIRO _2026		Primeiro Período		Segundo Período		Assinatura:
		Entrada	Intervalo	Retorno	Saída	
16/01/2026	Sexta-feira	05:55	12:07	13:06	18:04	nilda
17/01/2026	Sábado	:	:	:	:	
18/01/2026	Domingo	05:50	12:09	13:09	18:05	nilda
19/01/2026	Segunda-feira	:	:	:	:	
20/01/2026	Terça-feira	05:52	12:10	13:08	18:07	nilda
21/01/2026	Quarta-feira	:	:	:	:	
22/01/2026	Quinta-feira	05:50	12:06	13:04	18:03	nilda
23/01/2026	Sexta-feira	:	:	:	:	
24/01/2026	Sábado	05:55	12:05	13:05	18:04	nilda
25/01/2026	Domingo	:	:	:	:	
26/01/2026	Segunda-feira	05:57	12:07	13:06	18:05	nilda
27/01/2026	Terça-feira	:	:	:	:	
28/01/2026	Quarta-feira	05:54	12:05	13:04	18:04	nilda
29/01/2026	Quinta-feira	:	:	:	:	
30/01/2026	Sexta-feira	05:55	12:03	13:02	18:06	nilda
31/01/2026	Sábado	:	:	:	:	
01/02/2026	Domingo	05:55	12:06	13:05	18:03	nilda
02/02/2026	Segunda-feira	:	:	:	:	
03/02/2026	Terça-feira	05:57	12:05	13:04	18:06	nilda
04/02/2026	Quarta-feira	:	:	:	:	
05/02/2026	Quinta-feira	Folga	/ : /	/ : /	/ : /	nilda
06/02/2026	Sexta-feira	:	:	:	:	
07/02/2026	Sábado	05:58	12:04	13:03	18:04	nilda
08/02/2026	Domingo	:	:	:	:	
09/02/2026	Segunda-feira	05:58	12:07	13:06	18:03	nilda
10/02/2026	Terça-feira	:	:	:	:	
11/02/2026	Quarta-feira	ATESTADO	// : //	// : //	// : //	nilda
12/02/2026	Quinta-feira	:	:	:	:	
13/02/2026	Sexta-feira	05:55	12:09	13:08	18:04	nilda
14/02/2026	Sábado	:	:	:	:	
15/02/2026	Domingo	Folga	/ : /	/ : /	/ : /	nilda

Observações:

Data: 13 / 02 / 26

Assinatura do Colaborador

Maria Nilda de Sousa.

Assinatura Biogesp

Drº Carlos Eduardo Bassuto
Diretor Administrativo-SSH

Scanned with CamScanner

BIOGESP **CONTROLE DE PRESENÇA**

Nome Completo:	MARIA SANTIAGO DE ALMEIDA		
Cargo:	CUIDADOR	**MATRICULA**	
Local de Trabalho:	RESIDÊNCIA TERAPÊUTICA		
Período:			

JANEIRO _2026		Primeiro Período		Segundo Período		Assinatura:
		Entrada	Intervalo	Retorno	Saída	
16/01/2026	Sexta-feira	06:03	12:00	13:00	18:03	Mª Santiago
17/01/2026	Sábado	:	:	:	:	
18/01/2026	Domingo	05:58	12:00	13:00	18:01	Mª Santiago
19/01/2026	Segunda-feira	:	:	:	:	
20/01/2026	Terça-feira	06:05	12:00	13:00	18:05	Mª Santiago
21/01/2026	Quarta-feira	:	:	:	:	
22/01/2026	Quinta-feira	06:03	12:00	13:00	18:03	Mª Santiago
23/01/2026	Sexta-feira	:	:	:	:	
24/01/2026	Sábado	06:05	12:00	13:00	18:05	Mª Santiago
25/01/2026	Domingo	:	:	:	:	
26/01/2026	Segunda-feira	06:05	12:00	13:00	18:05	Mª Santiago
27/01/2026	Terça-feira	:	:	:	:	
28/01/2026	Quarta-feira	06:03	12:00	13:00	18:03	Mª Santiago
29/01/2026	Quinta-feira	:	:	:	:	
30/01/2026	Sexta-feira	Folga	:	Folga	:	Mª Santiago
31/01/2026	Sábado	:	:	:	:	
01/02/2026	Domingo	05:58	12:00	13:00	18:02	Mª Santiago
02/02/2026	Segunda-feira	:	:	:	:	
03/02/2026	Terça-feira	05:57	12:00	13:00	18:02	Mª Santiago
04/02/2026	Quarta-feira	:	:	:	:	
05/02/2026	Quinta-feira	05:54	12:00	13:00	18:01	Mª Santiago
06/02/2026	Sexta-feira	:	:	:	:	
07/02/2026	Sábado	05:59	12:00	13:00	18:01	Mª Santiago
08/02/2026	Domingo	:	:	:	:	
09/02/2026	Segunda-feira	05:57	12:00	13:00	18:01	Mª Santiago
10/02/2026	Terça-feira	:	:	:	:	
11/02/2026	Quarta-feira	Folga	:	Folga	:	Mª Santiago
12/02/2026	Quinta-feira	:	:	:	:	
13/02/2026	Sexta-feira	06:05	12:00	13:00	18:05	Mª Santiago
14/02/2026	Sábado	:	:	:	:	
15/02/2026	Domingo	05:58	12:00	13:00	18:01	Mª Santiago

Observações:

Data: 15 / 02 / 26

Assinatura do Colaborador

Maria Santiago de Almeida

Assinatura Biogesp

Drº Carlos Eduardo Pascuto
Diretor Administrativo-SSH

Scanned with CamScanner

BIOGESP **CONTROLE DE PRESENÇA**

Nome Completo:	MEIRE APARECIDA DE OLIVEIRA		
Cargo:	CUIDADOR	**MATRICULA**	
Local de Trabalho:	RESIDÊNCIA TERAPÊUTICA		
Período:			

JANEIRO _2026		Primeiro Período		Segundo Período		Assinatura:
		Entrada	Intervalo	Retorno	Saída	
16/01/2026	Sexta-feira	17:49	20:00	21:00	06:04	
17/01/2026	Sábado	:	:	:	:	
18/01/2026	Domingo	17:48	20:00	21:00	06:01	
19/01/2026	Segunda-feira	:	:	:	:	
20/01/2026	Terça-feira	17:50	20:00	21:00	06:05	
21/01/2026	Quarta-feira	:	:	:	:	
22/01/2026	Quinta-feira	folga	- : -	- : -	folga	
23/01/2026	Sexta-feira	:	:	:	:	
24/01/2026	Sábado	folga	- : -	- : -	folga	
25/01/2026	Domingo	:	:	:	:	
26/01/2026	Segunda-feira	18:00	20:00	21:00	06:00	
27/01/2026	Terça-feira	:	:	:	:	
28/01/2026	Quarta-feira	17:53	20:00	21:00	06:04	
29/01/2026	Quinta-feira	:	:	:	:	
30/01/2026	Sexta-feira	17:50	20:00	21:00	06:06	
31/01/2026	Sábado	:	:	:	:	
01/02/2026	Domingo	17:45	20:00	21:00	06:01	
02/02/2026	Segunda-feira	:	:	:	:	
03/02/2026	Terça-feira	17:48	20:00	21:00	06:05	
04/02/2026	Quarta-feira	:	:	:	:	
05/02/2026	Quinta-feira	17:55	20:00	21:00	06:02	
06/02/2026	Sexta-feira	:	:	:	:	
07/02/2026	Sábado	folga	- : -	- : -	folga	
08/02/2026	Domingo	:	:	:	:	
09/02/2026	Segunda-feira	17:59	20:00	21:00	06:00	
10/02/2026	Terça-feira	:	:	:	:	
11/02/2026	Quarta-feira	17:49	20:00	21:00	06:03	
12/02/2026	Quinta-feira	:	:	:	:	
13/02/2026	Sexta-feira	17:50	20:00	21:00	06:01	
14/02/2026	Sábado	:	:	:	:	
15/02/2026	Domingo	17:45	20:00	21:00	06:05	

Observações:

Data: 15/02/26

Assinatura do Colaborador

Assinatura Biogesp

Drº Carlos Eduardo Bacalho
Diretor Administrativo-SGH

Scanned with CamScanner

BIOGESP **CONTROLE DE PRESENÇA**

Nome Completo:	NATALIA IRIS VOGA COSTA		
Cargo:	CUIDADOR	**MATRICULA**	
Local de Trabalho:	RESIDÊNCIA TERAPÊUTICA		
Período:			

JANEIRO_2026		Primeiro Período		Segundo Período		Assinatura:
		Entrada	Intervalo	Retorno	Saída	
16/01/2026	Sexta-feira	05:55	12:10	13:05	18:00	Natalia
17/01/2026	Sábado	:	:	:	:	
18/01/2026	Domingo	folga	/	/	/	Natalia
19/01/2026	Segunda-feira	:	:	:	:	
20/01/2026	Terça-feira	05:50	12:15	13:10	18:05	Natalia
21/01/2026	Quarta-feira	:	:	:	:	
22/01/2026	Quinta-feira	05:55	12:00	13:00	18:05	Natalia
23/01/2026	Sexta-feira	:	:	:	:	
24/01/2026	Sábado	06:00	12:05	13:00	18:08	Natalia
25/01/2026	Domingo	:	:	:	:	
26/01/2026	Segunda-feira	05:50	12:10	13:05	18:00	Natalia
27/01/2026	Terça-feira	:	:	:	:	
28/01/2026	Quarta-feira	05:55	12:15	13:10	18:07	Natalia
29/01/2026	Quinta-feira	:	:	:	:	
30/01/2026	Sexta-feira	06:00	12:00	13:15	18:05	Natalia
31/01/2026	Sábado	:	:	:	:	
01/02/2026	Domingo	06:00	12:00	13:00	18:00	Natalia
02/02/2026	Segunda-feira	:	:	:	:	
03/02/2026	Terça-feira	folga	/	/	/	Natalia
04/02/2026	Quarta-feira	:	:	:	:	
05/02/2026	Quinta-feira	06:00	12:15	13:05	18:05	Natalia
06/02/2026	Sexta-feira	:	:	:	:	
07/02/2026	Sábado	05:55	12:00	13:00	18:00	Natalia
08/02/2026	Domingo	:	:	:	:	
09/02/2026	Segunda-feira	05:50	12:00	13:00	18:00	Natalia
10/02/2026	Terça-feira	:	:	:	:	
11/02/2026	Quarta-feira	05:50	12:00	13:05	18:05	Natalia
12/02/2026	Quinta-feira	:	:	:	:	
13/02/2026	Sexta-feira	06:00	12:05	13:00	18:00	Natalia
14/02/2026	Sábado	:	:	:	:	
15/02/2026	Domingo	06:00	12:05	13:05	18:00	Natalia

Observações:

Data: 15 / 02 / 2026

Assinatura do Colaborador

Natalia Iris Voga Costa

Assinatura Biogesp

Dr° Carlos Eduardo Pinheiro
Diretor Administrativo-SSH

Scanned with CamScanner

Biogesp **CONTROLE DE PRESENÇA**

Nome Completo:	NOEMI FONSECA DA SILVA		
Cargo:	CUIDADOR	**MATRICULA**	
Local de Trabalho:	RESIDÊNCIA TERAPÊUTICA		
Período:			

JANEIRO_2026		Primeiro Período		Segundo Período		Assinatura:
		Entrada	Intervalo	Retorno	Saída	
16/01/2026	Sexta-feira	:	:	:	:	
17/01/2026	Sábado	18:05	20:00	21:00	06:01	
18/01/2026	Domingo	:	:	:	:	
19/01/2026	Segunda-feira	17:51	20:00	21:00	06:02	
20/01/2026	Terça-feira	:	:	:	:	
21/01/2026	Quarta-feira	17:50	20:00	21:00	06:01	
22/01/2026	Quinta-feira	:	:	:	:	
23/01/2026	Sexta-feira	Atestado	de hora	:	:	
24/01/2026	Sábado	:	:	:	:	
25/01/2026	Domingo	17:50	20:00	21:00	06:01	
26/01/2026	Segunda-feira	:	:	:	:	
27/01/2026	Terça-feira	17:51	20:00	21:00	06:02	
28/01/2026	Quarta-feira	:	:	:	:	
29/01/2026	Quinta-feira	17:50	20:00	21:00	06:01	
30/01/2026	Sexta-feira	:	:	:	:	
31/01/2026	Sábado	17:51	20:00	21:00	06:03	
01/02/2026	Domingo	:	:	:	:	
02/02/2026	Segunda-feira	17:50	20:00	21:00	06:01	
03/02/2026	Terça-feira	:	:	:	:	
04/02/2026	Quarta-feira	:	:	:	:	
05/02/2026	Quinta-feira	:	Férias	:	:	
06/02/2026	Sexta-feira	:	:	:	:	
07/02/2026	Sábado	:	:	:	:	
08/02/2026	Domingo	:	:	:	:	
09/02/2026	Segunda-feira	:	:	:	:	
10/02/2026	Terça-feira	:	:	:	:	
11/02/2026	Quarta-feira	:	:	:	:	
12/02/2026	Quinta-feira	:	:	:	:	
13/02/2026	Sexta-feira	:	:	:	:	
14/02/2026	Sábado	:	:	:	:	
15/02/2026	Domingo	:	:	:	:	

Observações:

Data: 02 / 02 / 2026

Assinatura do Colaborador

Noemi F. da Silva

Assinatura Biogesp

Drº Carlos Eduardo Cassuto
Diretor Administrativo-SSH

Scanned with CamScanner

BIOGESP **CONTROLE DE PRESENÇA**

Nome Completo:	PIERA CRISTINE APARECIDA VERNI DA CRUZ		
Cargo:	CUIDADOR	**MATRICULA**	
Local de Trabalho:	RESIDÊNCIA TERAPÊUTICA		
Período:			

JANEIRO _2026		Primeiro Período		Segundo Período		Assinatura:
		Entrada	Intervalo	Retorno	Saída	
16/01/2026	Sexta-feira	:	:	:	:	
17/01/2026	Sábado	17:51	22:50	23:50	06:02	Piera
18/01/2026	Domingo	:	:	:	:	
19/01/2026	Segunda-feira	18:00	22:50	23:50	06:01	Piera
20/01/2026	Terça-feira	:	:	:	:	
21/01/2026	Quarta-feira	17:55	22:50	23:50	06:00	Piera
22/01/2026	Quinta-feira	:	:	:	:	
23/01/2026	Sexta-feira	17:58	22:50	23:50	05:58	Piera
24/01/2026	Sábado	:	:	:	:	
25/01/2026	Domingo	17:48	22:50	23:50	06:00	Piera
26/01/2026	Segunda-feira	:	:	:	:	
27/01/2026	Terça-feira	17:55	22:50	23:50	06:01	Piera
28/01/2026	Quarta-feira	:	:	:	:	
29/01/2026	Quinta-feira	17:50	22:50	23:50	06:03	Piera
30/01/2026	Sexta-feira	:	:	:	:	
31/01/2026	Sábado	17:45	22:50	23:50	06:01	Piera
01/02/2026	Domingo	:	:	:	:	
02/02/2026	Segunda-feira	folga	folga	folga	folga	
03/02/2026	Terça-feira	:	:	:	:	
04/02/2026	Quarta-feira	17:58	22:50	23:50	06:00	Piera
05/02/2026	Quinta-feira	:	:	:	:	
06/02/2026	Sexta-feira	17:40	22:50	23:50	06:00	Piera
07/02/2026	Sábado	:	:	:	:	
08/02/2026	Domingo	17:58	22:50	23:50	05:57	Piera
09/02/2026	Segunda-feira	:	:	:	:	
10/02/2026	Terça-feira	17:50	22:50	23:50	06:03	Piera
11/02/2026	Quarta-feira	:	:	:	:	
12/02/2026	Quinta-feira	17:55	22:50	23:50	06:01	Piera
13/02/2026	Sexta-feira	:	:	:	:	
14/02/2026	Sábado	17:45	22:50	23:50	06:02	Piera
15/02/2026	Domingo	:	:	:	:	

Observações:

Data: 14/02/26

Assinatura do Colaborador

Piera Cristine

Assinatura Biogesp

Drº Carlos Eduardo Bassuto
Diretor Administrativo-CRM

Scanned with CamScanner

BIOGESP **CONTROLE DE PRESENÇA**

Nome Completo:	ROSALINA APARECIDA CARDOSO		
Cargo:	CUIDADOR	**MATRICULA**	
Local de Trabalho:	RESIDÊNCIA TERAPÊUTICA		
Período:			

JANEIRO_2026		Primeiro Período		Segundo Período		Assinatura:
		Entrada	Intervalo	Retorno	Saída	
16/01/2026	Sexta-feira	:	:	:	:	
17/01/2026	Sábado	Folga	:	:	:	Rosalina
18/01/2026	Domingo	:	:	:	:	
19/01/2026	Segunda-feira	17:52	21:00	22:00	06:04	Rosalina
20/01/2026	Terça-feira	:	:	:	:	
21/01/2026	Quarta-feira	17:48	21:00	22:00	06:00	Rosalina
22/01/2026	Quinta-feira	:	:	:	:	
23/01/2026	Sexta-feira	17:50	21:00	22:00	06:05	Rosalina
24/01/2026	Sábado	:	:	:	:	
25/01/2026	Domingo	17:47	21:00	22:00	06:05	Rosalina
26/01/2026	Segunda-feira	:	:	:	:	
27/01/2026	Terça-feira	17:50	21:00	22:00	06:04	Rosalina
28/01/2026	Quarta-feira	:	:	:	:	
29/01/2026	Quinta-feira	17:45	21:00	22:00	06:00	Rosalina
30/01/2026	Sexta-feira	:	:	:	:	
31/01/2026	Sábado	17:49	21:00	22:00	06:08	Rosalina
01/02/2026	Domingo	:	:	:	:	
02/02/2026	Segunda-feira	Folga	:	:	:	Rosalina
03/02/2026	Terça-feira	:	:	:	:	
04/02/2026	Quarta-feira	17:55	21:00	22:00	06:05	Rosalina
05/02/2026	Quinta-feira	:	:	:	:	
06/02/2026	Sexta-feira	17:45	21:00	22:00	06:00	Rosalina
07/02/2026	Sábado	:	:	:	:	
08/02/2026	Domingo	17:52	21:00	22:00	06:03	Rosalina
09/02/2026	Segunda-feira	:	:	:	:	
10/02/2026	Terça-feira	17:47	21:00	22:00	06:05	Rosalina
11/02/2026	Quarta-feira	:	:	:	:	
12/02/2026	Quinta-feira	17:48	21:00	22:00	06:04	Rosalina
13/02/2026	Sexta-feira	:	:	:	:	
14/02/2026	Sábado	17:50	21:00	22:00	06:08	Rosalina
15/02/2026	Domingo	:	:	:	:	

Observações:

Data: 14/02/26

Assinatura do Colaborador

Rosalina Ap Cardoso.

Assinatura Biogesp

Drº Carlos Eduardo Rossato
Diretor Administrativo SSH

Scanned with CamScanner

BIOGESP **CONTROLE DE PRESENÇA**

Nome Completo:	ROSELI MAIA		
Cargo:	CUIDADOR	**MATRICULA**	
Local de Trabalho:	RESIDÊNCIA TERAPÊUTICA		
Período:			

JANEIRO_2026		Primeiro Período		Segundo Período		Assinatura:
		Entrada	Intervalo	Retorno	Saída	
16/01/2026	Sexta-feira	:	:	:	:	
17/01/2026	Sábado	17:56	21:00	22:00	06:03	
18/01/2026	Domingo	:	:	:	:	
19/01/2026	Segunda-feira	17:57	21:00	22:00	06:05	
20/01/2026	Terça-feira	:	:	:	:	
21/01/2026	Quarta-feira	:	Folga	:	:	
22/01/2026	Quinta-feira	:	:	:	:	
23/01/2026	Sexta-feira	17:58	21:00	22:00	06:04	
24/01/2026	Sábado	:	:	:	:	
25/01/2026	Domingo	17:56	21:00	22:00	06:03	
26/01/2026	Segunda-feira	:	:	:	:	
27/01/2026	Terça-feira	17:58	21:00	22:00	06:05	
28/01/2026	Quarta-feira	:	:	:	:	
29/01/2026	Quinta-feira	17:57	21:00	22:00	06:03	
30/01/2026	Sexta-feira	:	:	:	:	
31/01/2026	Sábado	17:56	21:00	22:00	06:03	
01/02/2026	Domingo	:	:	:	:	
02/02/2026	Segunda-feira	17:58	21:00	22:00	06:04	
03/02/2026	Terça-feira	:	:	:	:	
04/02/2026	Quarta-feira	17:57	21:00	22:00	06:05	
05/02/2026	Quinta-feira	:	:	:	:	
06/02/2026	Sexta-feira	17:56	21:00	22:00	06:04	
07/02/2026	Sábado	:	:	:	:	
08/02/2026	Domingo	17:58	21:00	22:00	06:03	
09/02/2026	Segunda-feira	:	:	:	:	
10/02/2026	Terça-feira	17:57	21:00	22:00	06:05	
11/02/2026	Quarta-feira	:	:	:	:	
12/02/2026	Quinta-feira	17:58	21:00	22:00	06:03	
13/02/2026	Sexta-feira	:	:	:	:	
14/02/2026	Sábado	:	Folga	:	:	
15/02/2026	Domingo	:	:	:	:	

Observações:

Data: 15/02/26

Assinatura do Colaborador

Assinatura Biogesp

Drº Carlos Eduardo Macedo
Diretor Administrativo-SSM

Scanned with CamScanner

BIOGESP **CONTROLE DE PRESENÇA**

Nome Completo:	ROSEMEIRE APARECIDA ROSA		
Cargo:	CUIDADOR	**MATRICULA**	
Local de Trabalho:	RESIDÊNCIA TERAPÊUTICA		
Período:			

JANEIRO _2026		Primeiro Período		Segundo Período		Assinatura:
		Entrada	Intervalo	Retorno	Saída	
16/01/2026	Sexta-feira	17:50	22:00	22:00	06:05	Rosemeire Rosa
17/01/2026	Sábado	:	:	:	:	
18/01/2026	Domingo	17:55	22:00	22:00	06:04	Rosemeire Rosa
19/01/2026	Segunda-feira	:	:	:	:	
20/01/2026	Terça-feira	17:50	22:00	22:00	06:06	Rosemeire Rosa
21/01/2026	Quarta-feira	:	:	:	:	
22/01/2026	Quinta-feira	17:54	22:00	22:00	06:10	Rosemeire Rosa
23/01/2026	Sexta-feira	:	:	:	:	
24/01/2026	Sábado	17:50	22:00	22:00	06:05	Rosemeire Rosa
25/01/2026	Domingo	:	:	:	:	
26/01/2026	Segunda-feira	17:56	22:00	22:00	06:09	Rosemeire Rosa
27/01/2026	Terça-feira	:	:	:	:	
28/01/2026	Quarta-feira	17:50	22:00	22:00	06:10	Rosemeire Rosa
29/01/2026	Quinta-feira	:	:	:	:	
30/01/2026	Sexta-feira	folga	:	folga	:	
31/01/2026	Sábado	:	:	:	:	
01/02/2026	Domingo	17:55	22:00	22:00	06:05	Rosemeire Rosa
02/02/2026	Segunda-feira	:	:	:	:	
03/02/2026	Terça-feira	:	:	:	:	
04/02/2026	Quarta-feira	:	:	:	:	
05/02/2026	Quinta-feira	:	:	:	:	
06/02/2026	Sexta-feira	:	:	:	:	
07/02/2026	Sábado	:	:	:	:	
08/02/2026	Domingo	:	:	:	:	
09/02/2026	Segunda-feira	:	:	:	:	
10/02/2026	Terça-feira	:	:	:	:	
11/02/2026	Quarta-feira	:	:	:	:	
12/02/2026	Quinta-feira	:	:	:	:	
13/02/2026	Sexta-feira	:	:	:	:	
14/02/2026	Sábado	:	:	:	:	
15/02/2026	Domingo	:	:	:	:	

Observações:

Data: 01/02/26

Assinatura do Colaborador

Rosemeire Rosa

Assinatura Biogesp

Drº Carlos Eduardo Peixoto
Diretor Administrativo SSH

Scanned with CamScanner

BIOGESP **CONTROLE DE PRESENÇA**

Nome Completo:	ROSEMEIRE TEIXEIRA ADRIANO DE JESUS		
Cargo:	CUIDADOR	**MATRICULA**	
Local de Trabalho:	RESIDÊNCIA TERAPÊUTICA		
Período:			

JANEIRO _2026		**Primeiro Período**		**Segundo Período**		**Assinatura:**
		Entrada	Intervalo	Retorno	Saída	
16/01/2026	Sexta-feira					
17/01/2026	Sábado					
18/01/2026	Domingo					
19/01/2026	Segunda-feira					
20/01/2026	Terça-feira					
21/01/2026	Quarta-feira					
22/01/2026	Quinta-feira					
23/01/2026	Sexta-feira					
24/01/2026	Sábado					
25/01/2026	Domingo					
26/01/2026	Segunda-feira					
27/01/2026	Terça-feira					
28/01/2026	Quarta-feira					
29/01/2026	Quinta-feira					
30/01/2026	Sexta-feira					
31/01/2026	Sábado					
01/02/2026	Domingo					
02/02/2026	Segunda-feira					
03/02/2026	Terça-feira					
04/02/2026	Quarta-feira	05:54	13:00	14:00	18:05	Rosemeire
05/02/2026	Quinta-feira					
06/02/2026	Sexta-feira	05:56	13:00	14:00	18:03	Rosemeire
07/02/2026	Sábado					
08/02/2026	Domingo	05:51	13:00	14:00	18:05	Rosemeire
09/02/2026	Segunda-feira					
10/02/2026	Terça-feira	05:50	13:00	14:00	18:03	Rosemeire
11/02/2026	Quarta-feira					
12/02/2026	Quinta-feira	05:53	13:00	14:00	18:05	Rosemeire
13/02/2026	Sexta-feira					
14/02/2026	Sábado	05:52	13:00	14:00	18:03	Rosemeire
15/02/2026	Domingo					

Observações:

Data: 14 / 02 / 26

Assinatura do Colaborador

Rosemeire S. A. de Jesus

Assinatura Biogesp

Drº Carlos Eduardo Bassuto
Diretor Administrativo ESH

Scanned with CamScanner

BIOGESP **CONTROLE DE PRESENÇA**

Nome Completo:	SAMARA DAIANA DE SOUZA SIQUEIRA		
Cargo:	CUIDADOR	**MATRICULA**	
Local de Trabalho:	RESIDÊNCIA TERAPÊUTICA		
Período:			

JANEIRO _2026		Primeiro Período		Segundo Período		Assinatura:
		Entrada	Intervalo	Retorno	Saída	
16/01/2026	Sexta-feira	17:59	20:00	21:00	06:02	
17/01/2026	Sábado	:	:	:	:	
18/01/2026	Domingo	17:51	20:00	21:00	06:01	
19/01/2026	Segunda-feira	:	:	:	:	
20/01/2026	Terça-feira	17:42	20:00	21:00	06:04	
21/01/2026	Quarta-feira	:	:	:	:	
22/01/2026	Quinta-feira	17:40	20:00	21:00	06:05	
23/01/2026	Sexta-feira	:	:	:	:	
24/01/2026	Sábado	17:45	20:00	21:00	06:10	
25/01/2026	Domingo	:	:	:	:	
26/01/2026	Segunda-feira	17:51	20:00	21:00	06:03	
27/01/2026	Terça-feira	:	:	:	:	
28/01/2026	Quarta-feira	17:49	20:00	21:00	06:08	
29/01/2026	Quinta-feira	:	:	:	:	
30/01/2026	Sexta-feira	17:50	20:00	21:00	06:03	
31/01/2026	Sábado	:	:	:	:	
01/02/2026	Domingo	17:45	20:00	21:00	06:04	
02/02/2026	Segunda-feira	:	:	:	:	
03/02/2026	Terça-feira	17:40	20:00	21:00	06:05	
04/02/2026	Quarta-feira	:	:	:	:	
05/02/2026	Quinta-feira	17:50	20:00	21:00	06:01	
06/02/2026	Sexta-feira	:	:	:	:	
07/02/2026	Sábado	17:42	20:00	21:00	06:07	
08/02/2026	Domingo	:	:	:	:	
09/02/2026	Segunda-feira	17:39	20:00	21:00	06:10	
10/02/2026	Terça-feira	:	:	:	:	
11/02/2026	Quarta-feira	17:37	20:00	21:00	06:03	
12/02/2026	Quinta-feira	:	:	:	:	
13/02/2026	Sexta-feira	folga	20:00	21:00	06:02	
14/02/2026	Sábado	:	:	:	:	
15/02/2026	Domingo	17:40	20:00	21:00	06:01	

Observações:

Data: 15 / 02 / 26

Assinatura do Colaborador

Assinatura Biogesp

Drº Carlos Eduardo Bacoito
Diretor Administrativo-SSH

Scanned with CamScanner

BIOGESP **CONTROLE DE PRESENÇA**

Nome Completo:	SHEILA WOLF GOMES		
Cargo:	CUIDADOR	**MATRICULA**	
Local de Trabalho:	RESIDÊNCIA TERAPÊUTICA		
Período:			

JANEIRO _2026		Primeiro Período		Segundo Período		Assinatura:
		Entrada	Intervalo	Retorno	Saída	
16/01/2026	Sexta-feira	:	:	:	:	
17/01/2026	Sábado	:	:	:	:	
18/01/2026	Domingo	:	:	:	:	
19/01/2026	Segunda-feira	:	:	:	:	
20/01/2026	Terça-feira	:	:	:	:	
21/01/2026	Quarta-feira	:	:	:	:	
22/01/2026	Quinta-feira	:	:	:	:	
23/01/2026	Sexta-feira	:	:	:	:	
24/01/2026	Sábado	:	:	:	:	
25/01/2026	Domingo	:	:	:	:	
26/01/2026	Segunda-feira	:	:	:	:	
27/01/2026	Terça-feira	:	:	:	:	
28/01/2026	Quarta-feira	:	:	:	:	
29/01/2026	Quinta-feira	:	:	:	:	
30/01/2026	Sexta-feira	:	:	:	:	
31/01/2026	Sábado	:	:	:	:	
01/02/2026	Domingo	:	:	:	:	
02/02/2026	Segunda-feira	:	:	:	:	
03/02/2026	Terça-feira	:	:	:	:	
04/02/2026	Quarta-feira	17 : 51	20 : 00	21 : 00	06 : 07	
05/02/2026	Quinta-feira	/ :	/ :	/ :	/ :	
06/02/2026	Sexta-feira	17 : 54	20 : 00	21 : 00	06 : 10	
07/02/2026	Sábado	/ :	/ :	/ :	/ :	
08/02/2026	Domingo	17 : 53	20 : 00	21 : 00	06 : 07	
09/02/2026	Segunda-feira	/ :	/ :	/ :	/ :	
10/02/2026	Terça-feira	17 : 56	20 : 00	21 : 00	06 : 10	
11/02/2026	Quarta-feira	/ :	/ :	/ :	/ :	
12/02/2026	Quinta-feira	FOLGA.	FOLGA.	FOLGA.	FOLGA.	
13/02/2026	Sexta-feira	/ :	/ :	/ :	/ :	
14/02/2026	Sábado	17 : 50	20 : 00	21 : 00	06 : 08	
15/02/2026	Domingo	/ :	/ :	/ :	/ :	

Observações:

Data: 15/02/26.

Assinatura do Colaborador

Assinatura Biogesp

Dr. Carlos Eduardo Passuto
Diretor Administrativo-SSH

Scanned with CamScanner

Biogesp

CONTROLE DE PRESENÇA

Nome Completo:	SILVIA HELENA ROLIM
Cargo:	CUIDADOR — MATRÍCULA:
Local de Trabalho:	RESIDENCIA TERAPEUTICA
Período:	

JANEIRO _2026		Primeiro Período		Segundo Período		Assinatura
		Entrada	Intervalo	Retorno	Saída	
16/01/2026	Sexta-feira					
17/01/2026	Sábado					
18/01/2026	Domingo					
19/01/2026	Segunda-feira					
20/01/2026	Terça-feira					
21/01/2026	Quarta-feira					
22/01/2026	Quinta-feira					
23/01/2026	Sexta-feira					
24/01/2026	Sábado					
25/01/2026	Domingo					
26/01/2026	Segunda-feira					
27/01/2026	Terça-feira					
28/01/2026	Quarta-feira					
29/01/2026	Quinta-feira					
30/01/2026	Sexta-feira					
31/01/2026	Sábado					
01/02/2026	Domingo					
02/02/2026	Segunda-feira					
03/02/2026	Terça-feira					
04/02/2026	Quarta-feira					
05/02/2026	Quinta-feira					
06/02/2026	Sexta-feira					
07/02/2026	Sábado					
08/02/2026	Domingo					
09/02/2026	Segunda-feira					
10/02/2026	Terça-feira					
11/02/2026	Quarta-feira					
12/02/2026	Quinta-feira					
13/02/2026	Sexta-feira					
14/02/2026	Sábado					
15/02/2026	Domingo					

Observações

Data 14 / 02 / 26

Assinatura do Colaborador

Assinatura Biogesp

Scanned with CamScanner

BIOGESP **CONTROLE DE PRESENÇA**

Nome Completo:	SIMONE ARAUJO DE OLIVEIRA FELISBERTO		
Cargo:	CUIDADOR	**MATRICULA**	
Local de Trabalho:	RESIDÊNCIA TERAPÊUTICA		
Período:	Noturno 12X36		

JANEIRO _2026		Primeiro Período		Segundo Período		Assinatura:
		Entrada	Intervalo	Retorno	Saída	
16/01/2026	Sexta-feira	17:55	21:00	22:00	06:02	
17/01/2026	Sábado	:	:	:	:	
18/01/2026	Domingo	17:58	21:00	22:00	06:04	
19/01/2026	Segunda-feira	:	:	:	:	
20/01/2026	Terça-feira	17:56	21:00	22:00	06:02	
21/01/2026	Quarta-feira	:	:	:	:	
22/01/2026	Quinta-feira	17:54	21:00	22:00	06:04	
23/01/2026	Sexta-feira	:	:	:	:	
24/01/2026	Sábado	17:57	21:00	22:00	06:02	
25/01/2026	Domingo	:	:	:	:	
26/01/2026	Segunda-feira	17:55	21:00	22:00	06:03	
27/01/2026	Terça-feira	:	:	:	:	
28/01/2026	Quarta-feira	17:56	21:00	22:00	06:04	
29/01/2026	Quinta-feira	:	:	:	:	
30/01/2026	Sexta-feira	17:57	21:00	22:00	06:05	
31/01/2026	Sábado	:	:	:	:	
01/02/2026	Domingo	17:54	21:00	22:00	06:04	
02/02/2026	Segunda-feira	:	:	:	:	
03/02/2026	Terça-feira	FOLGA	FOLGA	FOLGA	FOLGA	
04/02/2026	Quarta-feira	:	:	:	:	
05/02/2026	Quinta-feira	17:58	21:00	22:00	06:05	
06/02/2026	Sexta-feira	:	:	:	:	
07/02/2026	Sábado	17:55	21:00	22:00	06:04	
08/02/2026	Domingo	:	:	:	:	
09/02/2026	Segunda-feira	17:56	21:00	22:00	06:04	
10/02/2026	Terça-feira	:	:	:	:	
11/02/2026	Quarta-feira	17:54	21:00	22:00	06:02	
12/02/2026	Quinta-feira	:	:	:	:	
13/02/2026	Sexta-feira	17:50	21:00	22:00	06:04	
14/02/2026	Sábado	:	:	:	:	
15/02/2026	Domingo	17:55	21:00	22:00	06:05	

Observações:

Data: 15 / 02 / 2026

Assinatura do Colaborador

Assinatura Biogesp

Drº Carlos Eduardo Casquito
Diretor Administrativo-SSH

Scanned with CamScanner

BIOGESP **CONTROLE DE PRESENÇA**

Nome Completo:	SIMONE MORAIS RODRIGUES		
Cargo:	CUIDADOR	**MATRICULA**	
Local de Trabalho:	RESIDÊNCIA TERAPÊUTICA		
Período:			

JANEIRO _2025		Primeiro Período		Segundo Período		Assinatura:
		Entrada	Intervalo	Retorno	Saída	
16/01/2026	Sexta-feira					
17/01/2026	Sábado	17:50	20:00	21:00	0603	Simone morais
18/01/2026	Domingo					
19/01/2026	Segunda-feira	17:53	20:00	21:00	06:05	Simone morais
20/01/2026	Terça-feira					
21/01/2026	Quarta-feira	17:57	20:00	21:00	06:02	Simone morais
22/01/2026	Quinta-feira					
23/01/2026	Sexta-feira	FOLGA				
24/01/2026	Sábado					
25/01/2026	Domingo	17:50	20:00	21:00	06:05	Simone morais
26/01/2026	Segunda-feira					
27/01/2026	Terça-feira	17:55	20:00	21:00	06:03	Simone morais
28/01/2026	Quarta-feira					
29/01/2026	Quinta-feira	17:53	20:00	21:00	06:05	Simone morais
30/01/2026	Sexta-feira					
31/01/2026	Sábado	17:57	20:00	21:00	06:03	Simone morais
01/02/2026	Domingo					
02/02/2026	Segunda-feira	17:50	20:00	21:00	06:05	Simone morais
03/02/2026	Terça-feira					
04/02/2026	Quarta-feira	17:55	20:00	21:00	06:02	Simone morais
05/02/2026	Quinta-feira					
06/02/2026	Sexta-feira	17:53	20:00	21:00	06:05	Simone morais
07/02/2026	Sábado					
08/02/2026	Domingo	17:50	20:00	21:00	06:03	Simone morais
09/02/2026	Segunda-feira					
10/02/2026	Terça-feira	FOLGA				
11/02/2026	Quarta-feira					
12/02/2026	Quinta-feira	17:55	20:00	21:00	06:05	Simone morais
13/02/2026	Sexta-feira					
14/02/2026	Sábado	17:57	20:00	21:00	06:03	Simone morais
15/02/2026	Domingo					

Observações:

Data: 16/02/2026

Assinatura do Colaborador

Simone morais Rodrigues

Assinatura Biogesp

Drº Carlos Eduardo Basaglia
Diretor Administrativo-SSH

Scanned with CamScanner

BIOGESP **CONTROLE DE PRESENÇA**

Nome Completo:	TAMIRES DA SILVA SANTOS		
Cargo:	CUIDADOR	**MATRICULA**	
Local de Trabalho:	RESIDÊNCIA TERAPÊUTICA		
Período:			

JANEIRO _2026		**Primeiro Período**		**Segundo Período**		Assinatura:
		Entrada	Intervalo	Retorno	Saída	
16/01/2026	Sexta-feira					
17/01/2026	Sábado	05:54	12:00	13:00	18:05	Tamires
18/01/2026	Domingo					
19/01/2026	Segunda-feira	05:50	12:00	13:00	18:01	Tamires
20/01/2026	Terça-feira					
21/01/2026	Quarta-feira	05:48	12:00	13:00	18:03	Tamires
22/01/2026	Quinta-feira					
23/01/2026	Sexta-feira	FOLGA				Tamires
24/01/2026	Sábado					
25/01/2026	Domingo	05:49	12:00	13:00	18:00	Tamires
26/01/2026	Segunda-feira					
27/01/2026	Terça-feira	05:52	12:00	13:00	18:04	Tamires
28/01/2026	Quarta-feira					
29/01/2026	Quinta-feira	05:47	12:00	13:00	18:02	Tamires
30/01/2026	Sexta-feira					
31/01/2026	Sábado	05:49	12:00	13:00	18:05	Tamires
01/02/2026	Domingo					
02/02/2026	Segunda-feira	05:40	12:00	13:00	18:01	Tamires
03/02/2026	Terça-feira					
04/02/2026	Quarta-feira	05:47	12:00	13:00	18:03	Tamires
05/02/2026	Quinta-feira					
06/02/2026	Sexta-feira	05:54	12:00	13:00	18:01	Tamires
07/02/2026	Sábado					
08/02/2026	Domingo	05:45	12:00	13:00	18:04	Tamires
09/02/2026	Segunda-feira					
10/02/2026	Terça-feira	05:43	12:00	13:00	18:00	Tamires
11/02/2026	Quarta-feira					
12/02/2026	Quinta-feira	05:50	12:00	13:00	18:02	Tamires
13/02/2026	Sexta-feira					
14/02/2026	Sábado	FOLGA				Tamires
15/02/2026	Domingo					

Observações:

Data: 14 / 02 / 2026

Assinatura do Colaborador

Tamires da S. Santos

Assinatura Biogesp

Drº Carlos Eduardo Dassuty
Diretor Administrativo-SSR

Scanned with CamScanner

BIOGESP **CONTROLE DE PRESENÇA**

Nome Completo:	TANIA VERNI		
Cargo:	CUIDADOR	**MATRICULA**	
Local de Trabalho:	RESIDÊNCIA TERAPÊUTICA		
Período:			

JANEIRO _2026		Primeiro Período		Segundo Período		Assinatura:
		Entrada	Intervalo	Retorno	Saída	
16/01/2026	Sexta-feira	___:___	___:___	___:___	___:___	
17/01/2026	Sábado	___:___	___:___	___:___	___:___	
18/01/2026	Domingo	___:___	___:___	___:___	___:___	
19/01/2026	Segunda-feira	___:___	___:___	___:___	___:___	
20/01/2026	Terça-feira	___:___	___:___	___:___	___:___	
21/01/2026	Quarta-feira	___:___	___:___	___:___	___:___	
22/01/2026	Quinta-feira	___:___	___:___	___:___	___:___	
23/01/2026	Sexta-feira	___:___	___:___	___:___	___:___	
24/01/2026	Sábado	___:___	___:___	___:___	___:___	
25/01/2026	Domingo	___:___	___:___	___:___	___:___	
26/01/2026	Segunda-feira	___:___	___:___	___:___	___:___	
27/01/2026	Terça-feira	___:___	___:___	___:___	___:___	
28/01/2026	Quarta-feira	___:___	___:___	___:___	___:___	
29/01/2026	Quinta-feira	___:___	___:___	___:___	___:___	
30/01/2026	Sexta-feira	___:___	___:___	___:___	___:___	
31/01/2026	Sábado	___:___	___:___	___:___	___:___	
01/02/2026	Domingo	___:___	___:___	___:___	___:___	
02/02/2026	Segunda-feira	___:___	___:___	___:___	___:___	
03/02/2026	Terça-feira	___:___	___:___	___:___	___:___	
04/02/2026	Quarta-feira	___:___	___:___	___:___	___:___	
05/02/2026	Quinta-feira	17:55	21:00	22:00	06:08	Tania Verni
06/02/2026	Sexta-feira	___:___	___:___	___:___	___:___	
07/02/2026	Sábado	17:52	21:00	22:00	06:05	Tania Verni
08/02/2026	Domingo	___:___	___:___	___:___	___:___	
09/02/2026	Segunda-feira	17:52	21:00	22:00	06:06	Tania Verni
10/02/2026	Terça-feira	___:___	___:___	___:___	___:___	
11/02/2026	Quarta-feira	falta	___:___	___:___	falta	Tania Verni
12/02/2026	Quinta-feira	___:___	___:___	___:___	___:___	
13/02/2026	Sexta-feira	17:50	21:00	22:00	06:05	Tania Verni
14/02/2026	Sábado	___:___	___:___	___:___	___:___	
15/02/2026	Domingo	17:51	21:00	22:00	06:07	Tania Verni

Observações:

Data: 15 / 02 / 26

Assinatura do Colaborador

Tania Verni

Assinatura Biogesp

Dr. Carlos Eduardo Rosário
Diretor Administrativo-SCH

Scanned with CamScanner

BIOGESP **CONTROLE DE PRESENÇA**

Nome Completo:	TERESA CRISTINA DOS SANTOS OLIVEIRA		
Cargo:	CUIDADOR	**MATRICULA**	
Local de Trabalho:	RESIDÊNCIA TERAPÊUTICA		
Período:			

JANEIRO _2026		Primeiro Período		Segundo Período		Assinatura:
		Entrada	Intervalo	Retorno	Saída	
16/01/2026	Sexta-feira	:	:	:	:	
17/01/2026	Sábado	17:50	20:10	21:10	6:02	Teresa Cristina
18/01/2026	Domingo	:	:	:	:	
19/01/2026	Segunda-feira	17:55	20:20	21:20	6:00	Teresa Cristina
20/01/2026	Terça-feira	:	:	:	:	
21/01/2026	Quarta-feira	17:58	20:30	21:30	6:04	Teresa Cristina
22/01/2026	Quinta-feira	:	:	:	:	
23/01/2026	Sexta-feira	18:00	20:10	21:10	6:00	Teresa Cristina
24/01/2026	Sábado	:	:	:	:	
25/01/2026	Domingo	17:50	20:00	21:00	6:02	Teresa Cristina
26/01/2026	Segunda-feira	:	:	:	:	
27/01/2026	Terça-feira	17:55	20:30	21:30	6:04	Teresa Cristina
28/01/2026	Quarta-feira	:	:	:	:	
29/01/2026	Quinta-feira	Folga	:	:	Folga	Teresa Cristina
30/01/2026	Sexta-feira	:	:	:	:	
31/01/2026	Sábado	18:00	20:15	21:15	6:00	Teresa Cristina
01/02/2026	Domingo	:	:	:	:	
02/02/2026	Segunda-feira	17:52	20:10	21:10	6:02	Teresa Cristina
03/02/2026	Terça-feira	:	:	:	:	
04/02/2026	Quarta-feira	17:55	20:30	21:30	6:05	Teresa Cristina
05/02/2026	Quinta-feira	:	:	:	:	
06/02/2026	Sexta-feira	18:00	20:20	21:20	6:00	Teresa Cristina
07/02/2026	Sábado	:	:	:	:	
08/02/2026	Domingo	Folga	:	:	Folga	Teresa Cristina
09/02/2026	Segunda-feira	:	:	:	:	
10/02/2026	Terça-feira	17:50	20:00	21:00	6:04	Teresa Cristina
11/02/2026	Quarta-feira	:	:	:	:	
12/02/2026	Quinta-feira	17:53	20:30	21:30	6:02	Teresa Cristina
13/02/2026	Sexta-feira	:	:	:	:	
14/02/2026	Sábado	18:00	20:10	20:10	6:01	Teresa Cristina
15/02/2026	Domingo	:	:	:	:	

Observações:

Data: 14/02/26

Assinatura do Colaborador

Teresa Cristina dos S. Oliveira

Assinatura Biogesp

Drº Carlos Eduardo Bacalhau
Diretor Administrativo-SSH

Scanned with CamScanner

Biogesp **CONTROLE DE PRESENÇA**

Nome Completo:	VALERIA APARECIDA ALVES		
Cargo:	CUIDADOR	**MATRICULA**	
Local de Trabalho:	RESIDÊNCIA TERAPÊUTICA		
Período:			

JANEIRO_2026		Primeiro Período		Segundo Período		Assinatura:
		Entrada	Intervalo	Retorno	Saída	
16/01/2026	Sexta-feira	5:52	12:00	13:00	18:10	Valéria
17/01/2026	Sábado					
18/01/2026	Domingo	5:55	12:00	13:00	18:05	Valéria
19/01/2026	Segunda-feira					
20/01/2026	Terça-feira	5:50	12:00	13:00	18:10	Valéria
21/01/2026	Quarta-feira					
22/01/2026	Quinta-feira	falta		falta		Valéria
23/01/2026	Sexta-feira					
24/01/2026	Sábado	5:55	12:00	13:00	18:05	Valéria
25/01/2026	Domingo					
26/01/2026	Segunda-feira	5:50	12:00	13:00	18:05	Valéria
27/01/2026	Terça-feira					
28/01/2026	Quarta-feira	5:55	12:00	13:00	18:10	Valéria
29/01/2026	Quinta-feira					
30/01/2026	Sexta-feira	5:50	12:00	13:00	18:15	Valéria
31/01/2026	Sábado					
01/02/2026	Domingo	5:45	12:00	13:00	18:10	Valéria
02/02/2026	Segunda-feira					
03/02/2026	Terça-feira	5:55	12:00	13:00	18:10	Valéria
04/02/2026	Quarta-feira					
05/02/2026	Quinta-feira	5:50	12:00	13:00	18:05	Valéria
06/02/2026	Sexta-feira					
07/02/2026	Sábado	5:50	12:00	13:00	18:10	Valéria
08/02/2026	Domingo					
09/02/2026	Segunda-feira	5:55	12:00	13:00	18:05	Valéria
10/02/2026	Terça-feira					
11/02/2026	Quarta-feira	5:50	12:00	13:00	18:10	Valéria
12/02/2026	Quinta-feira					
13/02/2026	Sexta-feira	falta		falta		Valéria
14/02/2026	Sábado					
15/02/2026	Domingo	5:50	12:00	13:00	18:10	Valéria

Observações:

Data: 15 / 02 / 26

Assinatura do Colaborador

Assinatura Biogesp

Drº Carlos Eduardo Cassuto
Diretor Administrativo-SSK

Scanned with CamScanner

BIOGESP **CONTROLE DE PRESENÇA**

Nome Completo:	VANESSA CAVALCANTE DE OLIVEIRA GONÇALVES		
Cargo:	CUIDADOR	**MATRICULA**	
Local de Trabalho:	RESIDÊNCIA TERAPÊUTICA		
Período:			

JANEIRO _2026		Primeiro Período		Segundo Período		Assinatura:
		Entrada	Intervalo	Retorno	Saída	
16/01/2026	Sexta-feira	:	:	:	:	
17/01/2026	Sábado	5:55	12:40	13:40	18:04	
18/01/2026	Domingo	:	:	:	:	
19/01/2026	Segunda-feira	6:00	12:35	13:35	18:00	
20/01/2026	Terça-feira	:	:	:	:	
21/01/2026	Quarta-feira	5:55	12:30	13:30	18:03	
22/01/2026	Quinta-feira	:	:	:	:	
23/01/2026	Sexta-feira	6:00	12:00	13:00	18:00	
24/01/2026	Sábado	:	:	:	:	
25/01/2026	Domingo	FOLGA	:	:	:	
26/01/2026	Segunda-feira	:	:	:	:	
27/01/2026	Terça-feira	5:58	12:10	13:10	18:02	
28/01/2026	Quarta-feira	:	:	:	:	
29/01/2026	Quinta-feira	6:00	12:00	13:00	18:03	
30/01/2026	Sexta-feira	:	:	:	:	
31/01/2026	Sábado	5:58	12:03	13:03	18:00	
01/02/2026	Domingo	:	:	:	:	
02/02/2026	Segunda-feira	6:00	12:00	13:00	18:02	
03/02/2026	Terça-feira	:	:	:	:	
04/02/2026	Quarta-feira	6:00	12:00	13:00	18:00	
05/02/2026	Quinta-feira	:	:	:	:	
06/02/2026	Sexta-feira	FOLGA	:	:	:	
07/02/2026	Sábado	:	:	:	:	
08/02/2026	Domingo	5:58	12:04	13:04	18:00	
09/02/2026	Segunda-feira	:	:	:	:	
10/02/2026	Terça-feira	6:00	12:00	13:00	18:00	
11/02/2026	Quarta-feira	:	:	:	:	
12/02/2026	Quinta-feira	5:58	12:03	13:03	18:02	
13/02/2026	Sexta-feira	:	:	:	:	
14/02/2026	Sábado	6:00	12:00	13:00	18:00	
15/02/2026	Domingo	:	:	:	:	

Observações:

Data: 14/02/26

Assinatura do Colaborador

Vanessa C. de O. Gonçalves

Assinatura Biogesp

Drº Carlos Eduardo Bassuto
Diretor Administrativo-SSH

Scanned with CamScanner

BIOGESP **CONTROLE DE PRESENÇA**

Nome Completo:	VANESSA KATHERINE SILVA MARTIN		
Cargo:	CUIDADOR	**MATRICULA**	
Local de Trabalho:	RESIDÊNCIA TERAPÊUTICA		
Período:			

JANEIRO _2026		Primeiro Período		Segundo Período		Assinatura:
		Entrada	Intervalo	Retorno	Saída	
16/01/2026	Sexta-feira	:	:	:	:	
17/01/2026	Sábado	Folga	—	—	—	Vanessa
18/01/2026	Domingo	:	:	:	:	
19/01/2026	Segunda-feira	05:45	12:00	13:00	18:12	Vanessa
20/01/2026	Terça-feira	:	:	:	:	
21/01/2026	Quarta-feira	05:43	12:00	13:00	18:10	Vanessa
22/01/2026	Quinta-feira	:	:	:	:	
23/01/2026	Sexta-feira	05:44	12:00	13:00	18:11	Vanessa
24/01/2026	Sábado	:	:	:	:	
25/01/2026	Domingo	05:50	12:00	13:00	18:02	Vanessa
26/01/2026	Segunda-feira	:	:	:	:	
27/01/2026	Terça-feira	05:47	12:00	13:00	18:01	Vanessa
28/01/2026	Quarta-feira	:	:	:	:	
29/01/2026	Quinta-feira	Folga	—	—	—	Vanessa
30/01/2026	Sexta-feira	:	:	:	:	
31/01/2026	Sábado	05:44	12:00	13:00	18:04	Vanessa
01/02/2026	Domingo	:	:	:	:	
02/02/2026	Segunda-feira	05:42	12:00	13:00	18:06	Vanessa
03/02/2026	Terça-feira	:	:	:	:	
04/02/2026	Quarta-feira	05:41	12:00	13:00	18:05	Vanessa
05/02/2026	Quinta-feira	:	:	:	:	
06/02/2026	Sexta-feira	Folga	—	—	—	Vanessa
07/02/2026	Sábado	:	:	:	:	
08/02/2026	Domingo	05:51	12:00	13:00	18:03	Vanessa
09/02/2026	Segunda-feira	:	:	:	:	
10/02/2026	Terça-feira	05:48	12:00	13:00	18:08	Vanessa
11/02/2026	Quarta-feira	:	:	:	:	
12/02/2026	Quinta-feira	05:40	12:00	13:00	18:14	Vanessa
13/02/2026	Sexta-feira	:	:	:	:	
14/02/2026	Sábado	05:46	12:00	13:00	18:11	Vanessa
15/02/2026	Domingo	:	:	:	:	

Observações:

Data: 14 / 02 / 2026

Assinatura do Colaborador

Vanessa K.S. Martin

Assinatura Biogesp

Drº Carlos Eduardo Pressuto
Diretor Administrativo-SSH

Scanned with CamScanner

BIOGESP

CONTROLE DE PRESENÇA

Nome Completo:	VANESSIA MARIA DA SILVA		
Cargo:	TECNICA DE ENFERMAGEM	**MATRICULA**	
Local de Trabalho:	RESIDÊNCIA TERAPÊUTICA		
Período:			

JANEIRO _2026		Primeiro Período		Segundo Período		Assinatura:
		Entrada	Intervalo	Retorno	Saída	
16/01/2026	Sexta-feira	07:47	12:00	13:00	17:03	Vanessia
17/01/2026	Sábado	07:45	12:00	13:00	17:06	Vanessia
18/01/2026	Domingo	07:49	12:00	13:00	17:01	Vanessia
19/01/2026	Segunda-feira	07:40	12:00	13:00	17:00	Vanessia
20/01/2026	Terça-feira	FOLGA	:	:	:	Vanessia
21/01/2026	Quarta-feira	07:51	12:00	13:00	17:04	Vanessia
22/01/2026	Quinta-feira	07:50	12:00	13:00	17:07	Vanessia
23/01/2026	Sexta-feira	07:43	12:00	13:00	17:05	Vanessia
24/01/2026	Sábado	FOLGA	:	:	:	Vanessia
25/01/2026	Domingo	FOLGA	:	:	:	Vanessia
26/01/2026	Segunda-feira	07:55	12:00	13:00	17:03	Vanessia
27/01/2026	Terça-feira	07:48	12:00	13:00	17:02	Vanessia
28/01/2026	Quarta-feira	07:38	12:00	13:00	17:01	Vanessia
29/01/2026	Quinta-feira	06:45	12:00	13:00	17:00	Vanessia
30/01/2026	Sexta-feira	FOLGA	:	:	:	Vanessia
31/01/2026	Sábado	07:44	12:00	13:00	17:06	Vanessia
01/02/2026	Domingo	07:51	12:00	13:00	17:03	Vanessia
02/02/2026	Segunda-feira	07:45	12:00	13:00	18:05	Vanessia
03/02/2026	Terça-feira	07:47	12:00	13:00	17:05	Vanessia
04/02/2026	Quarta-feira	FOLGA	:	:	:	Vanessia
05/02/2026	Quinta-feira	FOLGA	:	:	:	Vanessia
06/02/2026	Sexta-feira	06:50	12:00	13:00	17:00	Vanessia
07/02/2026	Sábado	07:50	12:00	13:00	17:10	Vanessia
08/02/2026	Domingo	07:47	12:00	13:00	17:06	Vanessia
09/02/2026	Segunda-feira	07:40	12:00	13:00	17:12	Vanessia
10/02/2026	Terça-feira	FOLGA	:	:	:	Vanessia
11/02/2026	Quarta-feira	FOLGA	:	:	:	Vanessia
12/02/2026	Quinta-feira	07:43	12:00	13:00	17:03	Vanessia
13/02/2026	Sexta-feira	07:50	12:00	13:00	17:05	Vanessia
14/02/2026	Sábado	07:47	12:00	13:00	17:02	Vanessia
15/02/2026	Domingo	07:49	12:00	13:00	17:06	Vanessia

Observações:

Data: 15 / 02 / 2026

Vanessia M. da Silva.
Assinatura do Colaborador

Assinatura Biogesp

Drº Carlos Eduardo Bastuto
Diretor Administrativo-SSH

Scanned with CamScanner

BIOGESP

CONTROLE DE PRESENÇA

ESTÂNCIA TURÍSTICA DE RIBEIRÃO PIRES
CONSTRUINDO O FUTURO DA GENTE

Nome Completo:	**VALERIA CRISTIANE DA SILVA**		
Cargo:	**TEC. DE ENFERMAGEM**	**COREN**	
Local de Trabalho:	**UPA**		
Período:	**16 de JANEIRO de 2026 à 15 de JANEIRO de 2026**		

JANEIRO_2026		Primeiro Período		Segundo Período		Assinatura:
		Entrada	Intervalo	Retorno	Saída	
16/01/2026	Sexta-feira	___:___	___:___	___:___	___:___	
17/01/2026	Sábado	___:___	___:___	___:___	___:___	
18/01/2026	Domingo	___:___	___:___	___:___	___:___	
19/01/2026	Segunda-feira	___:___	___:___	___:___	___:___	
20/01/2026	Terça-feira	___:___	___:___	___:___	___:___	
21/01/2026	Quarta-feira	___:___	___:___	___:___	___:___	
22/01/2026	Quinta-feira	___:___	___:___	___:___	___:___	
23/01/2026	Sexta-feira	___:___	___:___	___:___	___:___	
24/01/2026	Sábado	___:___	___:___	___:___	___:___	
25/01/2026	Domingo	___:___	___:___	___:___	___:___	
26/01/2026	Segunda-feira	___:___	___:___	___:___	___:___	
27/01/2026	Terça-feira	___:___	___:___	___:___	___:___	
28/01/2026	Quarta-feira	___:___	___:___	___:___	___:___	
29/01/2026	Quinta-feira	___:___	___:___	___:___	___:___	
30/01/2026	Sexta-feira	___:___	___:___	___:___	___:___	
31/01/2026	Sábado	___:___	___:___	___:___	___:___	
01/02/2026	Domingo	___:___	___:___	___:___	___:___	
02/02/2026	Segunda-feira	___:___	___:___	___:___	___:___	
03/02/2026	Terça-feira	___:___	___:___	___:___	___:___	
04/02/2026	Quarta-feira	___:___	___:___	___:___	___:___	
05/02/2026	Quinta-feira	___:___	___:___	___:___	___:___	
06/02/2026	Sexta-feira	___:___	___:___	___:___	___:___	
07/02/2026	Sábado	___:___	___:___	___:___	___:___	
08/02/2026	Domingo	___:___	___:___	___:___	___:___	
09/02/2026	Segunda-feira	___:___	___:___	___:___	___:___	
10/02/2026	Terça-feira	___:___	___:___	___:___	___:___	
11/02/2026	Quarta-feira	___:___	___:___	___:___	___:___	
12/02/2026	Quinta-feira	5:50	11:00	12:00	18:00	
13/02/2026	Sexta-feira	___:___	___:___	___:___	___:___	
14/02/2026	Sábado	5:51	11:01	12:01	18:01	
15/02/2026	Domingo	___:___	___:___	___:___	___:___	___

INICIO 12/02/26

Observações:

Data: 14/02/26

atura do Colaborador	Assinatura Biogesp

Empresa: PREFEITURA MUNICIPAL DE RIBEIRAO PIRES **CNPJ:** 46.522.967/0001-34
Endereço: Rua MIGUEL PRISCO, 288 **Cidade:** RIBEIRÃO PIRES

Espelho de Ponto

Periodo de 16/01/2026 até 15/02/2026

Nome: SILVIA ALMEIDA DOS SANTOS
Matricula: 140199678 **CTPS:** **PIS:**
Cargo: 8 - RECEPCIONISTA - BIOGESP **Setor:** 174 - SS UBS PQ ALIANÇA
Seção: **Departamento:** 573 - GERENCIA DA SAUDE

CPF: 140.199.678-73

Horários de trabalho: 08:00 12:00 13:00 17:00

Data		Registros	HN	HE	AT	FA	ADN	HA	BHC	BHD
16/01/2026	Sex	Férias	-	-	-	-	-	-	-	-
17/01/2026	Sab	Férias	-	-	-	-	-	-	-	-
18/01/2026	Dom	Férias	-	-	-	-	-	-	-	-
19/01/2026	Seg	Férias	-	-	-	-	-	-	-	-
20/01/2026	Ter	Férias	-	-	-	-	-	-	-	-
21/01/2026	Qua	Férias	-	-	-	-	-	-	-	-
22/01/2026	Qui	Férias	-	-	-	-	-	-	-	-
23/01/2026	Sex	Férias	-	-	-	-	-	-	-	-
24/01/2026	Sab	Férias	-	-	-	-	-	-	-	-
25/01/2026	Dom	Férias	-	-	-	-	-	-	-	-
26/01/2026	Seg	Férias	-	-	-	-	-	-	-	-
27/01/2026	Ter	Férias	-	-	-	-	-	-	-	-
28/01/2026	Qua	Férias	-	-	-	-	-	-	-	-
29/01/2026	Qui	Férias	-	-	-	-	-	-	-	-
30/01/2026	Sex	Férias	-	-	-	-	-	-	-	-
31/01/2026	Sab	Férias	-	-	-	-	-	-	-	-
01/02/2026	Dom	Férias	-	-	-	-	-	-	-	-
02/02/2026	Seg	Férias	-	-	-	-	-	-	-	-
03/02/2026	Ter	Férias	-	-	-	-	-	-	-	-
04/02/2026	Qua	Férias	-	-	-	-	-	-	-	-
05/02/2026	Qui	Férias	-	-	-	-	-	-	-	-
06/02/2026	Sex	Férias	-	-	-	-	-	-	-	-
07/02/2026	Sab	Férias	-	-	-	-	-	-	-	-
08/02/2026	Dom	Férias	-	-	-	-	-	-	-	-
09/02/2026	Seg	Férias	-	-	-	-	-	-	-	-
10/02/2026	Ter	Férias	-	-	-	-	-	-	-	-
11/02/2026	Qua	07:02 - 11:00 - 12:00 - 16:40	08:00	-	-	-	-	-	00:38	-
12/02/2026	Qui	06:58 - 11:00 - 12:00 - 16:31	08:00	-	-	-	-	-	00:33	-
13/02/2026	Sex	06:56 - 11:00 - 12:00 - 16:30	08:00	-	-	-	-	-	00:34	-
14/02/2026	Sab	Compens.	-	-	-	-	-	-	-	-
15/02/2026	Dom	Domingo	-	-	-	-	-	-	-	-

Drº Carlos Eduardo Bassuto
Diretor Administrativo-SSH

Totalizadores

HN - Horas Normais	024:00	ADN - Adicional noturno	000:00
DSR - Descanso seman. remun.	1		
AT - Atraso	000:00	BHC - Comp. credito	001:45
FA - Faltas	000:00	BHD - Comp. debito	000:00
		Diferença BHC - BHD	001:45
HA - Horas abonadas	000:00		
Ausências justif. - Afas. ou férias	208:00		
HE - Horas extras	000:00	Saldo do banco de horas	026:23

Dirigente de Unidade de Saúde - Priscila Quipalia RG 0.171.157-4

Reconheço para os devidos fins, como verdadeiros os meus horarios de entrada e saida do serviço bem como os intervalos interjornada.
(d) horário desconsiderado - (i) horário incluído - (p) horário pré-assinalação do período
*Marcações não identificadas são originárias do relógio
**Registro não considerado, inválido

Silvia Almeida dos Santos
Assinatura

BIOGESP

CONTROLE DE PRESENÇA

ESTÂNCIA TURÍSTICA DE RIBEIRÃO PIRES

Nome Completo:	ADRIANA APARECIDA CORREIA BARBOSA		
Cargo:	TEC. ENFERMAGEM	COREN	
Local de Trabalho:	UPA		
Período:	16 de JANEIRO de 2026 à 15 de FEVEREIRO de 2026		

JANEIRO_2026		Primeiro Período		Segundo Período		Assinatura:
		Entrada	Intervalo	Retorno	Saída	
16/01/2026	Sexta-feira	05:58	12:00	13:00	18:06	
17/01/2026	Sábado	:	:	:	:	
18/01/2026	Domingo	05:56	12:00	13:06	18:00	
19/01/2026	Segunda-feira	:	:	:	:	
20/01/2026	Terça-feira	05:57	12:10	13:10	18:09	
21/01/2026	Quarta-feira	:	:	:	:	
22/01/2026	Quinta-feira	05:56	12:30	13:30	18:00	
23/01/2026	Sexta-feira	:	:	:	:	
24/01/2026	Sábado	05:58	12:09	13:00	18:08	
25/01/2026	Domingo	:	:	:	:	
26/01/2026	Segunda-feira	FOLGA	÷	÷	÷	
27/01/2026	Terça-feira	:	:	:	:	
28/01/2026	Quarta-feira	06:00	12:00	13:06	18:15	
29/01/2026	Quinta-feira	:	:	:	:	
30/01/2026	Sexta-feira	05:56	12:15	13:15	18:17	
31/01/2026	Sábado	:	:	:	:	
01/02/2026	Domingo	05:57	12:09	13:00	18:06	
02/02/2026	Segunda-feira	:	:	:	:	
03/02/2026	Terça-feira	05:55	12:05	13:05	18:00	
04/02/2026	Quarta-feira	:	:	:	:	
05/02/2026	Quinta-feira	FOLGA	÷	÷	÷	
06/02/2026	Sexta-feira	:	:	:	:	
07/02/2026	Sábado	05:57	12:10	13:10	18:18	
08/02/2026	Domingo	:	:	:	:	
09/02/2026	Segunda-feira	06:20	12:15	13:15	18:09	
10/02/2026	Terça-feira	:	:	:	:	
11/02/2026	Quarta-feira	05:57	11:00	12:00	18:00	
12/02/2026	Quinta-feira	:	:	:	:	
13/02/2026	Sexta-feira	05:56	12:15	13:10	18:17	
14/02/2026	Sábado	:	:	:	:	
15/02/2026	Domingo	05:58	11:00	12:00	18:08	

Observações:

Data: 15/02/2026

atura do Colaborador

Adriana Aparecida Correia Barbosa
COREN-SP 001 424 596 TF

Assinatura Biogesp

Drº Carlos Eduardo Bassuto
Diretor Administrativo-SSH

Endereço: Cunha Gago, nº 700 – Sala 11 – Pinheiros – São Paulo SP – Fone (11) 3819-6155
CEP 05421-001

Digitalizado com CamScanner

Biogesp

CONTROLE DE PRESENÇA

ESTÂNCIA TURÍSTICA DE RIBEIRÃO PIRES

Nome Completo:	**ADRIANA DELGADO**		
Cargo:	**TEC. ENFERMAGEM**	**COREN**	
Local de Trabalho:	**UPA**		
Periodo:	**16 de Janeiro de 2026 à 15 Fevereiro de 2026**		

JANEIRO_2026		Primeiro Período		Segundo Período		Assinatura:
		Entrada	Intervalo	Retorno	Saída	
16/01/2026	Sexta-feira	__:__	__:__	__:__	__:__	
17/01/2026	Sábado	05:58	13:10	14:10	18:03	
18/01/2026	Domingo	__:__	__:__	__:__	__:__	
19/01/2026	Segunda-feira	05:57	13:10	14:10	18:02	
20/01/2026	Terça-feira	__:__	__:__	__:__	__:__	
21/01/2026	Quarta-feira	folga	__:__	folga	__:__	
22/01/2026	Quinta-feira	__:__	__:__	__:__	__:__	
23/01/2026	Sexta-feira	05:58	13:10	14:10	18:03	
24/01/2026	Sábado	__:__	__:__	__:__	__:__	
25/01/2026	Domingo	05:58	13:10	14:10	18:02	
26/01/2026	Segunda-feira	__:__	__:__	__:__	__:__	
27/01/2026	Terça-feira	05:57	13:12	14:12	18:02	
28/01/2026	Quarta-feira	__:__	__:__	__:__	__:__	
29/01/2026	Quinta-feira	05:58	13:15	14:15	18:02	
30/01/2026	Sexta-feira	__:__	__:__	__:__	__:__	
31/01/2026	Sábado	05:57	13:12	14:12	18:00	
01/02/2026	Domingo	__:__	__:__	__:__	__:__	
02/02/2026	Segunda-feira	05:58	13:05	19:05	18:00	
03/02/2026	Terça-feira	__:__	__:__	__:__	__:__	
04/02/2026	Quarta-feira	05:57	13:10	14:10	18:04	
05/02/2026	Quinta-feira	__:__	__:__	__:__	__:__	
06/02/2026	Sexta-feira	__:__ folga		__:__	folga	
07/02/2026	Sábado	__:__	__:__	__:__	__:__	
08/02/2026	Domingo	05:57	13:12	14:12	18:03	
09/02/2026	Segunda-feira	__:__	__:__	__:__	__:__	
10/02/2026	Terça-feira	05:58	13:10	14:10	18:02	
11/02/2026	Quarta-feira	__:__	__:__	__:__	__:__	
12/02/2026	Quinta-feira	05:57	13:12	14:12	18:03	
13/02/2026	Sexta-feira	__:__	__:__	__:__	__:__	
14/02/2026	Sábado	05:58	13:10	14:10	18:04	
15/02/2026	Domingo	__:__	__:__	__:__	__:__	

Observações:

Data: 14 / 02 / 26

Assinatura do Colaborador	Assinatura Biogesp
Adriana Delgado	Drº Carlos Eduardo Bassuto Diretor Administrativo-SSE

Endereço: Cunha Gago, nº 700 – Sala 11 – Pinheiros – São Paulo/SP – Fone (11) 3819-6155
CEP 05421-001

Digitalizado com CamScanner

BIOGESP

CONTROLE DE PRESENÇA

ESTÂNCIA TURÍSTICA DE RIBEIRÃO PIRES
CONSTRUINDO O FUTURO DA GENTE

Nome Completo:	**ANDERSON MENEGATO DE SALES**		
Cargo:	MOTORISTA DE AMBULÂNCIA	**MATRICULA**	
Local de Trabalho:	UPA SANTA LUZIA		
Período:	**16 de Janeiro de 2026 à 15 de Fevereiro de 2026**		

JANEIRO_2025		**Primeiro Período**		**Segundo Período**		Assinatura:
		Entrada	Intervalo	Retorno	Saída	
16/01/2026	Sexta-feira	__:__	__:__	__:__	__:__	
17/01/2026	Sábado	__:__	FOLGA	FOLGA	__:__	Anderson M.
18/01/2026	Domingo	__:__	__:__	__:__	__:__	
19/01/2026	Segunda-feira	17:56	21:00	22:00	06:02	Anderson M.
20/01/2026	Terça-feira	__:__	__:__	__:__	__:__	
21/01/2026	Quarta-feira	17:55	20:30	21:30	06:05	Anderson M.
22/01/2026	Quinta-feira	__:__	__:__	__:__	__:__	
23/01/2026	Sexta-feira	17:59	21:40	22:40	06:08	Anderson M.
24/01/2026	Sábado	__:__	__:__	__:__	__:__	
25/01/2026	Domingo	__:__	FOLGA	FOLGA	__:__	Anderson M.
26/01/2026	Segunda-feira	__:__	__:__	__:__	__:__	
27/01/2026	Terça-feira	17:56	23:10	00:10	06:05	Anderson M.
28/01/2026	Quarta-feira	__:__	__:__	__:__	__:__	
29/01/2026	Quinta-feira	17:53	20:20	21:20	06:10	Anderson M.
30/01/2026	Sexta-feira	__:__	__:__	__:__	__:__	
31/01/2026	Sábado	17:57	21:40	22:40	06:04	Anderson M.
01/02/2026	Domingo	__:__	__:__	__:__	__:__	
02/02/2026	Segunda-feira	17:55	22:50	23:50	06:07	Anderson M.
03/02/2026	Terça-feira	__:__	__:__	__:__	__:__	
04/02/2026	Quarta-feira	17:52	20:00	21:02	06:03	Anderson M.
05/02/2026	Quinta-feira	__:__	__:__	__:__	__:__	
06/02/2026	Sexta-feira	17:56	19:30	20:30	06:06	Anderson M.
07/02/2026	Sábado	05:59	12:00	13:00	18:04	Anderson M. EXTRA
08/02/2026	Domingo	__:__	FOLGA	FOLGA	__:__	Anderson M.
09/02/2026	Segunda-feira	__:__	__:__	__:__	__:__	
10/02/2026	Terça-feira	17:51	20:50	21:50	06:09	Anderson M.
11/02/2026	Quarta-feira	__:__	__:__	__:__	__:__	
12/02/2026	Quinta-feira	17:56	23:00	00:00	06:02	Anderson M.
13/02/2026	Sexta-feira	__:__	__:__	__:__	__:__	
14/02/2026	Sábado	15:54	22:40	23:40	06:05	Anderson M.
15/02/2026	Domingo	__:__	__:__	__:__	__:__	

Observações:

Data: 14/02/26

Assinatura do Colaborador	Assinatura Biogesp
Anderson M.	Drº Carlos Eduardo Bassuto Diretor Administrativo-SSH

Endereço: Cunha Gago, nº 700 – Sala 11 – Pinheiros – São Paulo/SP – Fone (11) 3819-6155
CEP 05421-001

Digitalizado com CamScanner

BIOGESP

ESTÂNCIA TURÍSTICA DE RIBEIRÃO PIRES
CONSTRUINDO O FUTURO DA GENTE

CONTROLE DE PRESENÇA

Nome Completo:	ADRIANO DA SILVA CUSTODIO
Cargo:	TÉCNICO ADMINISTRATIVO — MATRICULA
Local de Trabalho:	UPA
Período:	16 de Janeiro de 2026 à 15 de Fevereiro de 2026

JANEIRO_2026		Primeiro Período		Segundo Período		Assinatura:
		Entrada	Intervalo	Retorno	Saída	
16/01/2026	Sexta-feira	06:30	12:00	13:00	20:00	
17/01/2026	Sábado	- : -	- : -	- : -	- : -	
18/01/2026	Domingo	- : -	- : -	- : -	- : -	
19/01/2026	Segunda-feira	06:30	12:00	13:00	20:00	
20/01/2026	Terça-feira	06:30	12:00	13:00	20:00	
21/01/2026	Quarta-feira	06:30	12:00	13:00	20:00	
22/01/2026	Quinta-feira	06:30	12:00	13:00	20:00	
23/01/2026	Sexta-feira	06:30	12:00	13:00	20:00	
24/01/2026	Sábado	- : -	- : -	- : -	- : -	
25/01/2026	Domingo	- : -	- : -	- : -	- : -	
26/01/2026	Segunda-feira	06:30	12:00	13:00	20:00	
27/01/2026	Terça-feira	06:30	12:00	13:00	20:00	
28/01/2026	Quarta-feira	06:30	12:00	13:00	20:00	
29/01/2026	Quinta-feira	06:30	12:00	13:00	20:00	
30/01/2026	Sexta-feira	06:30	12:00	13:00	20:00	
31/01/2026	Sábado	- : -	- : -	- : -	- : -	
01/02/2026	Domingo	- : -	- : -	- : -	- : -	
02/02/2026	Segunda-feira	06:30	12:00	13:00	20:00	
03/02/2026	Terça-feira	06:30	12:00	13:00	20:00	
04/02/2026	Quarta-feira	06:30	12:00	13:00	20:00	
05/02/2026	Quinta-feira	06:30	12:00	13:00	20:00	
06/02/2026	Sexta-feira	06:30	12:00	13:00	20:00	
07/02/2026	Sábado	- : -	- : -	- : -	- : -	
08/02/2026	Domingo	- : -	- : -	- : -	- : -	
09/02/2026	Segunda-feira	06:30	12:00	13:00	20:00	
10/02/2026	Terça-feira	06:30	12:00	13:00	20:00	
11/02/2026	Quarta-feira	06:30	12:00	13:00	20:00	
12/02/2026	Quinta-feira	06:30	12:00	13:00	20:00	
13/02/2026	Sexta-feira	06:30	12:00	13:00	20:00	
14/02/2026	Sábado	- : -	- : -	- : -	- : -	
15/02/2026	Domingo	- : -	- : -	- : -	- : -	

Observações:

Data: 15/02/26

Assinatura do Colaborador

Assinatura Biogesp

Drº Carlos Eduardo Bassuto
Diretor Administrativo-SSH

Digitalizado com CamScanner

BIOGESP

CONTROLE DE PRESENÇA

ESTÂNCIA TURÍSTICA DE RIBEIRÃO PIRES
CONSTRUINDO O FUTURO DA GENTE

Nome Completo:	**AMANDA DA ROCHA CHAGAS**		
Cargo:	**ENFERMEIRA**	**COREN**	
Local de Trabalho:	**UPA**		
Período:	**16 de JANEIRO de 2026 à 15 de FEVEREIRO de 2026**		

JANEIRO_2026		Primeiro Período		Segundo Período		Assinatura:
		Entrada	Intervalo	Retorno	Saída	
16/01/2026	Sexta-feira	05:57	12:00	13:00	18:02	
17/01/2026	Sábado	___:___	___:___	___:___	___:___	
18/01/2026	Domingo	05:56	12:00	13:00	18:01	
19/01/2026	Segunda-feira	___:___	___:___	___:___	___:___	
20/01/2026	Terça-feira	folga	___:___	___:___	___:___	
21/01/2026	Quarta-feira	___:___	___:___	___:___	___:___	
22/01/2026	Quinta-feira	05:57	12:00	13:00	18:03	
23/01/2026	Sexta-feira	___:___	___:___	___:___	___:___	
24/01/2026	Sábado	05:56	12:00	13:00	18:04	
25/01/2026	Domingo	___:___	___:___	___:___	___:___	
26/01/2026	Segunda-feira	05:56	12:00	13:09	18:02	
27/01/2026	Terça-feira	___:___	___:___	___:___	___:___	
28/01/2026	Quarta-feira	05:57	12:08	13:00	18:05	
29/01/2026	Quinta-feira	___:___	___:___	___:___	___:___	
30/01/2026	Sexta-feira	05:56	12:00	13:00	18:02	
31/01/2026	Sábado	___:___	___:___	___:___	___:___	
01/02/2026	Domingo	05:58	12:09	13:00	18:03	
02/02/2026	Segunda-feira	___:___	___:___	___:___	___:___	
03/02/2026	Terça-feira	folga	___:___	___:___	___:___	
04/02/2026	Quarta-feira	___:___	___:___	___:___	___:___	
05/02/2026	Quinta-feira	05:57	12:00	13:06	18:03	
06/02/2026	Sexta-feira	___:___	___:___	___:___	___:___	
07/02/2026	Sábado	05:56	12:08	13:00	18:05	
08/02/2026	Domingo	___:___	___:___	___:___	___:___	
09/02/2026	Segunda-feira	05:58	12:00	13:00	18:02	
10/02/2026	Terça-feira	___:___	___:___	___:___	___:___	
11/02/2026	Quarta-feira	05:57	11:07	12:00	18:05	
12/02/2026	Quinta-feira	___:___	___:___	___:___	___:___	
13/02/2026	Sexta-feira	05:59	11:02	12:00	18:02	
14/02/2026	Sábado	___:___	___:___	___:___	___:___	
15/02/2026	Domingo	05:56	12:05	13:05	18:06	

Observações:

Data: 15/02/26

Assinatura do Colaborador	Assinatura Biogesp
Amanda da Rocha Chagas	Drº Carlos Eduardo Bassetto Diretor Administrativo-SSW

Endereço: Cunha Gago, nº 700 – Sala 11 – Pinheiros – São Paulo/SP – Fone (11) 3819-6155
CEP 05421-001

Digitalizado com CamScanner

ESTÂNCIA TURÍSTICA DE RIBEIRÃO PIRES
CONSTRUINDO O FUTURO DA GENTE

BIOGESP

CONTROLE DE PRESENÇA

Nome Completo:	**AMARA CLEMENTE**		
Cargo:	**TEC. DE ENFERMAGEM**	**COREN**	
Local de Trabalho:	**UPA**		
Período:	**16 de JANEIRO de 2026 à 15 de JANEIRO de 2026**		

JANEIRO_2026		Primeiro Período		Segundo Período		Assinatura:
		Entrada	Intervalo	Retorno	Saída	
16/01/2026	Sexta-feira	__:__	__:__	__:__	__:__	
17/01/2026	Sábado	17:57	20:01	21:00	06:01	Amara
18/01/2026	Domingo	__:__	__:__	__:__	__:__	
19/01/2026	Segunda-feira	17:56	20:05	21:04	06:03	Amara
20/01/2026	Terça-feira	__:__	__:__	__:__	__:__	
21/01/2026	Quarta-feira	17:58	20:00	21:00	06:03	Amara
22/01/2026	Quinta-feira	__:__	__:__	__:__	__:__	
23/01/2026	Sexta-feira	17:54	20:00	21:00	06:01	Amara
24/01/2026	Sábado	__:__	__:__	__:__	__:__	
25/01/2026	Domingo	17:56	20:00	21:00	06:05	Amara
26/01/2026	Segunda-feira	__:__	__:__	__:__	__:__	
27/01/2026	Terça-feira	folga	__:__	folga	__:__	Amara
28/01/2026	Quarta-feira	__:__	__:__	__:__	__:__	
29/01/2026	Quinta-feira	17:57	20:00	21:00	06:06	Amara
30/01/2026	Sexta-feira	__:__	__:__	__:__	__:__	
31/01/2026	Sábado	17:55	20:00	21:00	06:04	Amara
01/02/2026	Domingo	__:__	__:__	__:__	__:__	
02/02/2026	Segunda-feira	17:56	20:00	21:00	06:07	Amara
03/02/2026	Terça-feira	__:__	__:__	__:__	__:__	
04/02/2026	Quarta-feira	17:57	20:03	21:03	06:06	Amara
05/02/2026	Quinta-feira	__:__	__:__	__:__	__:__	
06/02/2026	Sexta-feira	17:56	20:05	21:05	06:05	Amara
07/02/2026	Sábado	__:__	__:__	__:__	__:__	
08/02/2026	Domingo	17:54	20:00	21:00	06:03	Amara
09/02/2026	Segunda-feira	__:__	__:__	__:__	__:__	
10/02/2026	Terça-feira	folga	__:__	folga	__:__	Amara
11/02/2026	Quarta-feira	__:__	__:__	__:__	__:__	
12/02/2026	Quinta-feira	17:52	20:03	21:03	06:07	Amara
13/02/2026	Sexta-feira	__:__	__:__	__:__	__:__	
14/02/2026	Sábado	17:55	20:02	21:02	06:02	Amara
15/02/2026	Domingo	__:__	__:__	__:__	__:__	

Observações: _____

Data: 14/02/25

atura do Colaborador	Amara Clemente da Silva COREN-SP 624[illegible]-TE

Assinatura Biogesp
Drº Carlos Eduardo Rassuto Diretor Administrativo-SSH

Digitalizado com CamScanner

BIOGESP

CONTROLE DE PRESENÇA

ESTÂNCIA TURÍSTICA DE RIBEIRÃO PIRES
CONSTRUINDO O FUTURO DA GENTE

Nome Completo:	**ANA PAULA COSTA**		
Cargo:	Tecnicoa(a) de Enfermagem	**COREN**	
Local de Trabalho:	UPA SANTA LUZIA		
Período:	**16 de Janeiro de 2026 à 15 de Fevereiro de 2026**		

JANEIRO_2026		Primeiro Período		Segundo Período		Assinatura:
		Entrada	Intervalo	Retorno	Saída	
16/01/2026	Sexta-feira	17:51	20:00	21:00	06:08	Ana Paula Costa
17/01/2026	Sábado					
18/01/2026	Domingo	17:53	20:38	21:30	06:10	Ana Paula Costa
19/01/2026	Segunda-feira					
20/01/2026	Terça-feira	17:50	20:00	21:06	06:05	Ana Paula Costa
21/01/2026	Quarta-feira					
22/01/2026	Quinta-feira	17:55	21:09	22:00	06:10	Ana Paula Costa
23/01/2026	Sexta-feira					
24/01/2026	Sábado	17:50	20:06	21:00	06:05	Ana Paula Costa
25/01/2026	Domingo					
26/01/2026	Segunda-feira	17:52	21:00	22:00	06:10	Ana Paula Costa
27/01/2026	Terça-feira					
28/01/2026	Quarta-feira	17:53	21:00	22:06	06:03	Ana Paula Costa
29/01/2026	Quinta-feira	LICENÇA MÉDICA				
30/01/2026	Sexta-feira					Ana Paula Costa
31/01/2026	Sábado					
01/02/2026	Domingo					Ana Paula Costa
02/02/2026	Segunda-feira					
03/02/2026	Terça-feira	17:51	20:08	21:00	06:10	Ana Paula Costa
04/02/2026	Quarta-feira					
05/02/2026	Quinta-feira	17:54	20:40	21:40	06:02	Ana Paula Costa
06/02/2026	Sexta-feira					
07/02/2026	Sábado	17:50	20:00	21:09	06:10	Ana Paula Costa
08/02/2026	Domingo					
09/02/2026	Segunda-feira	17:55	21:06	22:00	06:00	Ana Paula Costa
10/02/2026	Terça-feira					
11/02/2026	Quarta-feira	FOLGA				Ana Paula Costa
12/02/2026	Quinta-feira					
13/02/2026	Sexta-feira	17:50	21:00	22:00	06:08	Ana Paula Costa
14/02/2026	Sábado					
15/02/2026	Domingo	17:53	20:00	21:00	06:10	Ana Paula Costa

Observações:

Data: 15/02/26

Assinatura do Colaborador	Assinatura Biogesp
Ana Paula Costa	Drº Carlos Eduardo Bassuto Diretor Administrativo-SSH

Endereço: Cunha Gago, nº 700 – Sala 11 – Pinheiros – São Paulo/SP – Fone (11) 3819-6155
CEP 05421-001

Digitalizado com CamScanner

Biogesp

CONTROLE DE PRESENÇA

ESTÂNCIA TURÍSTICA DE RIBEIRÃO PIRES

Nome Completo:	ANGELINA SOARES DA SILVA		
Cargo:	TEC.. FARMÁCIA	MATRÍCULA	
Local de Trabalho:	UPA		
Periodo:	16 de JANNEIRO de 2026 à 15 de FEVEREIRO de 2026		

JANEIRO_2026		Primeiro Periodo		Segundo Periodo		Assinatura:
		Entrada	Intervalo	Retorno	Saída	
16/01/2026	Sexta-feira	06:55	11:55	12:55	19:06	Angelina S. da Silva
17/01/2026	Sábado					
18/01/2026	Domingo	06:57	11:56	12:56	19:00	Angelina S. da Silva
19/01/2026	Segunda-feira					
20/01/2026	Terça-feira	06:52	12:00	13:00	19:02	Angelina S. da Silva
21/01/2026	Quarta-feira					
22/01/2026	Quinta-feira	06:56	11:50	12:50	19:00	Angelina S. da Silva
23/01/2026	Sexta-feira					
24/01/2026	Sábado	folga				Angelina S. da Silva
25/01/2026	Domingo					
26/01/2026	Segunda-feira	06:57	11:50	12:50	19:00	Angelina S. da Silva
27/01/2026	Terça-feira					
28/01/2026	Quarta-feira	06:58	12:00	13:00	19:03	Angelina S. da Silva
29/01/2026	Quinta-feira					
30/01/2026	Sexta-feira	06:56	11:55	12:55	19:09	Angelina S. da Silva
31/01/2026	Sábado					
01/02/2026	Domingo	06:36	11:50	12:50	19:00	Angelina S. da Silva
02/02/2026	Segunda-feira					
03/02/2026	Terça-feira	06:50	11:50	12:50	19:00	Angelina S. da Silva
04/02/2026	Quarta-feira					
05/02/2026	Quinta-feira	06:54	11:55	12:55	19:09	Angelina S. da Silva
06/02/2026	Sexta-feira					
07/02/2026	Sábado	folga				Angelina S. da Silva
08/02/2026	Domingo					
09/02/2026	Segunda-feira	06:50	11:50	12:50	19:00	Angelina S. da Silva
10/02/2026	Terça-feira					
11/02/2026	Quarta-feira	07:00	11:55	12:55	19:09	Angelina S. da Silva
12/02/2026	Quinta-feira					
13/02/2026	Sexta-feira	07:00	11:50	12:50	19:09	Angelina S. da Silva
14/02/2026	Sábado					
15/02/2026	Domingo	06:30	11:45	12:45	19:00	Angelina S. da Silva

Observações:

Data: 15/02/26

Assinatura do Colaborador	Assinatura Biogesp
Angelina S. da Silva.	Drº Carlos Eduardo Bassuto Diretor Administrativo-SSP

Endereço: Cunha Gago, nº 700 – Sala 11 – Pinheiros – São Paulo/SP – Fone (11) 3819-6155
CEP 05421-001

Digitalizado com CamScanner

ESTÂNCIA TURÍSTICA DE RIBEIRÃO PIRES
CONSTRUINDO O FUTURO DA GENTE

BIOGESP

CONTROLE DE PRESENÇA

Nome Completo:	ARIANA ANTONIA GONÇALVES DA SILVA
Cargo:	ENFERMEIRA — COREN
Local de Trabalho:	UPA
Período:	16 de JANEIRO de 2026 à 15 de FEVEREIRO de 2026

JANEIRO_2026		Primeiro Período		Segundo Período		Assinatura:
		Entrada	Intervalo	Retorno	Saída	
16/01/2026	Sexta-feira	__:__	__:__ Folga	__:__	__:__	Ariana
17/01/2026	Sábado	__:__	__:__	__:__	__:__	
18/01/2026	Domingo	17:52	20:00	21:00	06:02	Ariana
19/01/2026	Segunda-feira	__:__	__:__	__:__	__:__	
20/01/2026	Terça-feira	17:50	20:00	21:00	06:02	Ariana
21/01/2026	Quarta-feira	__:__	__:__	__:__	__:__	
22/01/2026	Quinta-feira	17:50	20:00	21:00	06:00	Ariana
23/01/2026	Sexta-feira	__:__	__:__	__:__	__:__	
24/01/2026	Sábado	17:55	20:00	21:00	06:04	Ariana
25/01/2026	Domingo	__:__	__:__	__:__	__:__	
26/01/2026	Segunda-feira	17:50	20:00	21:00	06:06	Ariana
27/01/2026	Terça-feira	__:__	__:__	__:__	__:__	
28/01/2026	Quarta-feira	17:50	20:00	21:00	06:08	Ariana
29/01/2026	Quinta-feira	__:__	__:__	__:__	__:__	
30/01/2026	Sexta-feira	17:55	20:00	21:00	06:00	Ariana
31/01/2026	Sábado	__:__	__:__	__:__	__:__	
01/02/2026	Domingo	17:50	20:00	21:00	06:02	Ariana
02/02/2026	Segunda-feira	__:__	__:__	__:__	__:__	
03/02/2026	Terça-feira	17:52	20:00	21:00	06:06	Ariana
04/02/2026	Quarta-feira	__:__	__:__	__:__	__:__	
05/02/2026	Quinta-feira	17:55	20:00	21:00	06:00	Ariana
06/02/2026	Sexta-feira	__:__	__:__	__:__	__:__	
07/02/2026	Sábado	__:__	__:__ Folga	__:__	__:__	Ariana
08/02/2026	Domingo	__:__	__:__	__:__	__:__	
09/02/2026	Segunda-feira	17:55	20:00	21:00	06:02	Ariana
10/02/2026	Terça-feira	__:__	__:__	__:__	__:__	
11/02/2026	Quarta-feira	17:50	20:00	21:00	06:08	Ariana
12/02/2026	Quinta-feira	__:__	__:__	__:__	__:__	
13/02/2026	Sexta-feira	17:55	20:00	21:00	06:00	Ariana
14/02/2026	Sábado	__:__	__:__	__:__	__:__	
15/02/2026	Domingo	17:55	20:00	21:00	06:04	Ariana

Observações:

Data: 15/02/26

Assinatura do Colaborador	Assinatura Biogesp
Ariana A. Gonçalves da Silva COREN-SP:697579-Enf.	Drº Carlos Eduardo Bassuto Diretor Administrativo-SSH

Endereço: Cunha Gago, nº 700 – Sala 11 – Pinheiros – São Paulo/SP – Fone (11) 3819-6155
CEP 05421-001

Digitalizado com CamScanner

BIOGESP

ESTÂNCIA TURÍSTICA DE RIBEIRÃO PIRES
CONSTRUINDO O FUTURO DA GENTE

CONTROLE DE PRESENÇA

Nome Completo:	BARBARA FERREIRA DA SILVA		
Cargo:	ENFERMEIRA	COREN	
Local de Trabalho:	UPA		
Período:	16 de JANEIRO de 2026 à 15 de FEVEREIRO de 2026		

JANEIRO_2026		Primeiro Período		Segundo Período		Assinatura:
		Entrada	Intervalo	Retorno	Saída	
16/01/2026	Sexta-feira	05:59	11:15	12:15	18:02	Barbara F. da Silva
17/01/2026	Sábado	___:___	___:___	___:___	___:___	
18/01/2026	Domingo	05:57	13:15	14:15	18:03	Barbara F. da Silva
19/01/2026	Segunda-feira	___:___	___:___	___:___	___:___	
20/01/2026	Terça-feira	05:58	13:30	14:30	18:06	Barbara F. da Silva
21/01/2026	Quarta-feira	___:___	___:___	___:___	___:___	
22/01/2026	Quinta-feira	05:59	12:00	13:00	18:01	Barbara F. da Silva
23/01/2026	Sexta-feira	___:___	___:___	___:___	___:___	
24/01/2026	Sábado	folga	folga	folga	folga	Barbara F. da Silva
25/01/2026	Domingo	___:___	___:___	___:___	___:___	
26/01/2026	Segunda-feira	05:58	13:15	14:15	18:00	Barbara F. da Silva
27/01/2026	Terça-feira	___:___	___:___	___:___	___:___	
28/01/2026	Quarta-feira	05:57	13:30	14:30	18:01	Barbara F. da Silva
29/01/2026	Quinta-feira	___:___	___:___	___:___	___:___	
30/01/2026	Sexta-feira	05:55	13:20	14:20	18:06	Barbara F. da Silva
31/01/2026	Sábado	___:___	___:___	___:___	___:___	
01/02/2026	Domingo	05:54	14:00	15:00	18:05	Barbara F. da Silva
02/02/2026	Segunda-feira	___:___	___:___	___:___	___:___	
03/02/2026	Terça-feira	05:56	13:15	14:15	18:01	Barbara F. da Silva
04/02/2026	Quarta-feira	05:57	13:20	14:20	18:08	Barbara F. da Silva
05/02/2026	Quinta-feira	05:55	13:45	14:45	18:18	Barbara F. da Silva
06/02/2026	Sexta-feira	___:___	___:___	___:___	___:___	
07/02/2026	Sábado	folga	folga	folga	folga	Barbara F. da Silva
08/02/2026	Domingo	___:___	___:___	___:___	___:___	
09/02/2026	Segunda-feira	05:57	12:03	13:03	18:03	Barbara F. da Silva
10/02/2026	Terça-feira	___:___	___:___	___:___	___:___	
11/02/2026	Quarta-feira	05:55	13:30	14:30	18:05	Barbara F. da Silva
12/02/2026	Quinta-feira	___:___	___:___	___:___	___:___	
13/02/2026	Sexta-feira	05:56	13:00	14:00	18:01	Barbara F. da Silva
14/02/2026	Sábado	___:___	___:___	___:___	___:___	
15/02/2026	Domingo	05:55	13:10	14:10	18:00	Barbara F. da Silva

Observações:

Data: 15 / 02 / 2026

Assinatura do Colaborador	Assinatura Biogesp
Barbara F. da Silva	Drº Carlos Eduardo Bassuto Diretor Administrativo-SSW

Endereço: Cunha Gago, nº 700 – Sala 11 – Pinheiros – São Paulo/SP – Fone (11) 3819-6155
CEP 05421-001

Digitalizado com CamScanner

BIOGESP

CONTROLE DE PRESENÇA

ESTÂNCIA TURÍSTICA DE RIBEIRÃO PIRES
CONSTRUINDO O FUTURO DA GENTE

Nome Completo:	**BIANCA LISBOA DA SILVA**		
Cargo:	**TEC. ENFERMAGEM**	**COREN**	
Local de Trabalho:	**UPA**		
Período:	**16 de JANEIRO de 2026 à 15 de FEVEREIRO de 2026**		

JANEIRO_2026		Primeiro Período		Segundo Período		Assinatura:
		Entrada	Intervalo	Retorno	Saída	
16/01/2026	Sexta-feira	17:58	20:00	21:00	__:__	
17/01/2026	Sábado	__:__	__:__	__:__	06:01	
18/01/2026	Domingo	17:56	20:00	21:00	__:__	
19/01/2026	Segunda-feira	__:__	__:__	__:__	06:03	
20/01/2026	Terça-feira	17:57	20:00	21:00	__:__	
21/01/2026	Quarta-feira	__:__	__:__	__:__	06:02	
22/01/2026	Quinta-feira	17:56	21:00	22:00	__:__	
23/01/2026	Sexta-feira	__:__	__:__	__:__	06:04	
24/01/2026	Sábado	folga	__:__	__:__	__:__	
25/01/2026	Domingo	__:__	__:__	__:__	__:__	
26/01/2026	Segunda-feira	17:57	21:00	22:00	__:__	
27/01/2026	Terça-feira	__:__	__:__	__:__	06:03	
28/01/2026	Quarta-feira	17:56	20:00	21:00	__:__	
29/01/2026	Quinta-feira	__:__	__:__	__:__	06:01	
30/01/2026	Sexta-feira	17:58	21:00	22:00	__:__	
31/01/2026	Sábado	__:__	__:__	__:__	06:04	
01/02/2026	Domingo	17:56	20:00	21:00	__:__	
02/02/2026	Segunda-feira	__:__	__:__	__:__	06:02	
03/02/2026	Terça-feira	17:56	20:00	21:00	__:__	
04/02/2026	Quarta-feira	__:__	__:__	__:__	06:01	
05/02/2026	Quinta-feira	atestado	__:__	__:__	__:__	
06/02/2026	Sexta-feira	__:__	__:__	__:__	__:__	
07/02/2026	Sábado	folga	__:__	__:__	__:__	
08/02/2026	Domingo	__:__	__:__	__:__	__:__	
09/02/2026	Segunda-feira	17:58	21:00	22:00	__:__	
10/02/2026	Terça-feira	__:__	__:__	__:__	06:04	
11/02/2026	Quarta-feira	17:54	20:00	21:00	__:__	
12/02/2026	Quinta-feira	__:__	__:__	__:__	06:02	
13/02/2026	Sexta-feira	17:56	21:00	22:00	__:__	
14/02/2026	Sábado	__:__	__:__	__:__	06:04	
15/02/2026	Domingo	17:53	20:00	21:00	06:03	

Observações:

Data: 15/02/26

Assinatura do Colaborador	Assinatura Biogesp
Bianca Lisboa da Silva COREN-SP 1034669 - TE	Drº Carlos Eduardo Rassuto Diretor Administrativo-SSH

Digitalizado com CamScanner

BIOGESP

CONTROLE DE PRESENÇA

RIBEIRÃO PIRES

Nome Completo:	**BRUNA MORAES GAMA**		
Cargo:	TÉCNICA DE ENFERMAGEM	COREN	
Local de Trabalho:	UPA SANTA LUZIA		
Periodo:	**16 de Janeiro de 2026 à 15 de Fevereiro de 2026**		

JANEIRO_2026		Primeiro Periodo		Segundo Periodo		Assinatura:
		Entrada	Intervalo	Retorno	Saida	
16/01/2026	Sexta-feira	___:___	___:___	___:___	___:___	
17/01/2026	Sábado	___:___	___:___	___:___	___:___	
18/01/2026	Domingo	___:___	___:___	___:___	___:___	
19/01/2026	Segunda-feira	___:___	___:___	___:___	___:___	
20/01/2026	Terça-feira	___:___	___:___	___:___	___:___	
21/01/2026	Quarta-feira	___:___	___:___	___:___	___:___	
22/01/2026	Quinta-feira	___:___	___:___	___:___	___:___	
23/01/2026	Sexta-feira	___:___	___:___	___:___	___:___	
24/01/2026	Sábado	___:___	___:___	___:___	___:___	
25/01/2026	Domingo	___:___	___:___	___:___	___:___	
26/01/2026	Segunda-feira	___:___	___:___	___:___	___:___	
27/01/2026	Terça-feira	___:___	___:___	___:___	___:___	
28/01/2026	Quarta-feira	___:___	___:___	___:___	___:___	
29/01/2026	Quinta-feira	___:___	___:___	___:___	___:___	
30/01/2026	Sexta-feira	___:___	___:___	___:___	___:___	
31/01/2026	Sábado	___:___	___:___	___:___	___:___	
01/02/2026	Domingo	___:___	___:___	___:___	___:___	
02/02/2026	Segunda-feira	___:___	___:___	___:___	___:___	
03/02/2026	Terça-feira	___:___	___:___	___:___	___:___	
04/02/2026	Quarta-feira	___:___	___:___	___:___	___:___	
05/02/2026	Quinta-feira	05:55	12:01	13:02	18:10	Bruna
06/02/2026	Sexta-feira	___:___	___:___	___:___	___:___	
07/02/2026	Sábado	05:58	11:00	12:01	18:01	Bruna
08/02/2026	Domingo	___:___	___:___	___:___	___:___	
09/02/2026	Segunda-feira	05:57	11:01	12:00	18:00	Bruna
10/02/2026	Terça-feira	06:02	12:03	13:03	18:01	Bruna
11/02/2026	Quarta-feira	05:58	11:04	12:03	18:05	Bruna
12/02/2026	Quinta-feira	___:___	___:___	___:___	___:___	
13/02/2026	Sexta-feira	___:___	folga	___:___	___:___	Bruna
14/02/2026	Sábado	___:___	___:___	___:___	___:___	
15/02/2026	Domingo	05:57	11:01	12:00	18:03	Bruna

FÉRIAS

Observações:

Data: 15/02/26

Assinatura do Colaborador	Assinatura Biogesp
Bruna M. Gama	Drº Carlos Eduardo Bassuti Diretor Administrativo - SSH

Endereço: Cunha Gago, nº 700 – Sala 11 – Pinheiros – São Paulo/SP – Fone (11) 3819-6155
CEP 05421-001

Digitalizado com CamScanner

BIOGESP

CONTROLE DE PRESENÇA

ESTÂNCIA TURÍSTICA DE RIBEIRÃO PIRES

Nome Completo:	**BRUNO MAININE**		
Cargo:	**TEC. ENFERMAGEM**	**COREN**	
Local de Trabalho:	**UPA**		
Período:	**16 de JANEIRO de 2026 à 15 de FEVEREIRO de 2026**		

JANEIRO_2026		**Primeiro Período**		**Segundo Período**		Assinatura:
		Entrada	Intervalo	Retorno	Saída	
16/01/2026	Sexta-feira					
17/01/2026	Sábado					BMainine
18/01/2026	Domingo					
19/01/2026	Segunda-feira					
20/01/2026	Terça-feira					
21/01/2026	Quarta-feira					
22/01/2026	Quinta-feira					
23/01/2026	Sexta-feira					
24/01/2026	Sábado					
25/01/2026	Domingo					
26/01/2026	Segunda-feira					
27/01/2026	Terça-feira					
28/01/2026	Quarta-feira					
29/01/2026	Quinta-feira					
30/01/2026	Sexta-feira					
31/01/2026	Sábado					
01/02/2026	Domingo					
02/02/2026	Segunda-feira	Férias	Férias	Férias	Férias	BMainine
03/02/2026	Terça-feira					
04/02/2026	Quarta-feira	17:58	21:30	22:30	06:00	BMainine
05/02/2026	Quinta-feira					
06/02/2026	Sexta-feira	18:00	21:00	22:00	06:01	BMainine
07/02/2026	Sábado					
08/02/2026	Domingo	17:59	22:20	23:00	06:03	BMainine
09/02/2026	Segunda-feira					
10/02/2026	Terça-feira	17:57	22:00	23:00	06:02	BMainine
11/02/2026	Quarta-feira					
12/02/2026	Quinta-feira	17:59	21:15	22:15	06:00	BMainine
13/02/2026	Sexta-feira					
14/02/2026	Sábado	Folga	Folga	Folga	Folga	BMainine
15/02/2026	Domingo					

Observações:

Data: 13/02/2026

Assinatura do Colaborador	Assinatura Biogesp
BMainine	Drº Carlos Eduardo Bassuto Diretor Administrativo-SSA

Endereço: Cunha Gago, nº 700 – Sala 11 – Pinheiros – São Paulo/SP – Fone (11) 3819-6155
CEP 05421-001

Digitalizado com CamScanner

BIOGESP

CONTROLE DE PRESENÇA

ESTÂNCIA TURÍSTICA DE RIBEIRÃO PIRES

Nome Completo:	CARMELUCIA GOES PEDREIRA		
Cargo:	TEC. ENFERMAGEM	COREN	
Local de Trabalho:	UPA		
Periodo:	16 de JANEIRO de 2026 à 15 de FEVEREIRO de 2026		

JANEIRO_2026		Primeiro Periodo		Segundo Periodo		Assinatura:
		Entrada	Intervalo	Retorno	Saída	
16/01/2026	Sexta-feira	__:__	__:__	__:__	__:__	
17/01/2026	Sábado	05:59	13:00	14:00	18:02	Carmelucia
18/01/2026	Domingo	__:__	__:__	__:__	__:__	
19/01/2026	Segunda-feira	05:58	12:00	13:00	18:03	Carmelucia
20/01/2026	Terça-feira	__:__	__:__	__:__	__:__	
21/01/2026	Quarta-feira	05:59	13:00	14:00	18:01	Carmelucia
22/01/2026	Quinta-feira	__:__	__:__	__:__	__:__	
23/01/2026	Sexta-feira	05:58	13:40	14:40	18:02	Carmelucia
24/01/2026	Sábado	__:__	__:__	__:__	__:__	
25/01/2026	Domingo	falga	falga	falga	falga	Carmelucia
26/01/2026	Segunda-feira	__:__	__:__	__:__	__:__	
27/01/2026	Terça-feira	05:58	13:40	14:40	18:03	Carmelucia
28/01/2026	Quarta-feira	__:__	__:__	__:__	__:__	
29/01/2026	Quinta-feira	05:59	12:00	13:00	18:01	Carmelucia
30/01/2026	Sexta-feira	__:__	__:__	__:__	__:__	
31/01/2026	Sábado	05:58	13:00	14:00	18:04	Carmelucia
01/02/2026	Domingo	__:__	__:__	__:__	__:__	
02/02/2026	Segunda-feira	falga	falga	falga	falga	Carmelucia
03/02/2026	Terça-feira	__:__	__:__	__:__	__:__	
04/02/2026	Quarta-feira	05:59	12:00	13:00	18:01	Carmelucia
05/02/2026	Quinta-feira	__:__	__:__	__:__	__:__	
06/02/2026	Sexta-feira	05:58	13:00	14:00	18:03	Carmelucia
07/02/2026	Sábado	__:__	__:__	__:__	__:__	
08/02/2026	Domingo	05:59	12:00	13:00	18:04	Carmelucia
09/02/2026	Segunda-feira	__:__	__:__	__:__	__:__	
10/02/2026	Terça-feira	05:58	13:00	14:00	18:03	Carmelucia
11/02/2026	Quarta-feira	__:__	__:__	__:__	__:__	
12/02/2026	Quinta-feira	05:59	13:00	14:00	18:01	Carmelucia
13/02/2026	Sexta-feira	__:__	__:__	__:__	__:__	
14/02/2026	Sábado	05:58	13:00	14:00	18:02	Carmelucia
15/02/2026	Domingo	__:__	__:__	__:__	__:__	

Observações:

Data: ___/___/___

Assinatura do Colaborador	Assinatura Biogesp
Carmelucia	Drº Carlos Eduardo Bassuto Diretor Administrativo-SSH

Endereço: Cunha Gago, nº 700 – Sala 11 – Pinheiros – São Paulo/SP – Fone (11) 3819-6155
CEP 05421-001

Digitalizado com CamScanner

BIOGESP

ESTÂNCIA TURÍSTICA DE RIBEIRÃO PIRES
CONSTRUINDO O FUTURO DA GENTE

CONTROLE DE PRESENÇA

Nome Completo:	CINTIA SANTOS LIMA		
Cargo:	SUPERVISORA DE RECEPÇÃO	MATRÍCULA	
Local de Trabalho:	UPA		
Período:	16 de JANEIRO de 2026 à 15 de FEVEREIRO de 2026		

JANEIRO_2026		Primeiro Período		Segundo Período		Assinatura:
		Entrada	Intervalo	Retorno	Saída	
16/01/2026	Sexta-feira	17:50	03:50	04:51	06:00	Cintia
17/01/2026	Sábado	__:__	__:__	__:__	__:__	
18/01/2026	Domingo	17:55	03:03	04:02	06:04	Cintia
19/01/2026	Segunda-feira	__:__	__:__	__:__	__:__	
20/01/2026	Terça-feira	17:51	03:15	04:14	06:01	Cintia
21/01/2026	Quarta-feira	__:__	__:__	__:__	__:__	
22/01/2026	Quinta-feira	17:00	03:05	04:03	06:02	Cintia
23/01/2026	Sexta-feira	__:__	__:__	__:__	__:__	
24/01/2026	Sábado	17:58	03:00	04:01	06:00	Cintia
25/01/2026	Domingo	__:__	__:__	__:__	__:__	
26/01/2026	Segunda-feira	17:50	03:10	04:05	06:10	Cintia
27/01/2026	Terça-feira	__:__	__:__	__:__	__:__	
28/01/2026	Quarta-feira	18:00	03:15	04:14	06:00	Cintia
29/01/2026	Quinta-feira	__:__	__:__	__:__	__:__	
30/01/2026	Sexta-feira	Falga	Falga	Falga	Falga	Cintia
31/01/2026	Sábado	__:__	__:__	__:__	__:__	
01/02/2026	Domingo	18:00	03:03	04:02	06:10	Cintia
02/02/2026	Segunda-feira	__:__	__:__	__:__	__:__	
03/02/2026	Terça-feira	17:55	03:07	04:08	06:40	Cintia
04/02/2026	Quarta-feira	__:__	__:__	__:__	__:__	
05/02/2026	Quinta-feira	17:50	03:00	04:01	06:05	Cintia
06/02/2026	Sexta-feira	__:__	__:__	__:__	__:__	
07/02/2026	Sábado	18:02	03:08	04:07	06:00	Cintia
08/02/2026	Domingo	__:__	__:__	__:__	__:__	
09/02/2026	Segunda-feira	17:55	03:03	04:02	06:05	Cintia
10/02/2026	Terça-feira	__:__	__:__	__:__	__:__	
11/02/2026	Quarta-feira	17:57	03:01	04:03	06:08	Cintia
12/02/2026	Quinta-feira	17:50	03:00	04:01	06:05	Cintia
13/02/2026	Sexta-feira	18:00	03:05	04:02	06:07	Cintia
14/02/2026	Sábado	__:__	__:__	__:__	__:__	
15/02/2026	Domingo	Falga	Falga	Falga	Falga	Cintia

Observações:

Obs: dia 13-02 troca de plantão

Data: 15/02/26

Assinatura do Colaborador	Assinatura Biogesp
Cintia Santa Lima	Drº Carlos Eduardo Bassuto Diretor Administrativo-SSP

Endereço: Cunha Gago, nº 700 – Sala 11 – Pinheiros – São Paulo/SP – Fone (11) 3819-6155
CEP 05421-001

Digitalizado com CamScanner

Biogesp

CONTROLE DE PRESENÇA

ESTÂNCIA TURÍSTICA DE RIBEIRÃO PIRES
CONSTRUINDO O FUTURO DA GENTE

Nome Completo:	CLAUDEMIR LOURENÇO DE ALMEIDA		
Cargo:	MOTORISTA DE AMBULANCIA	MATRÍCULA	
Local de Trabalho:	UPA		
Período:	16 de JANEIRO de 2026 à 15 de FEVEREIRO de 2026		

JANEIRO_2026		Primeiro Período		Segundo Período		Assinatura:
		Entrada	Intervalo	Retorno	Saída	
16/01/2026	Sexta-feira					
17/01/2026	Sábado					
18/01/2026	Domingo			Ferias.		
19/01/2026	Segunda-feira					
20/01/2026	Terça-feira					
21/01/2026	Quarta-feira	17:55	20:03	21:05	06:05	
22/01/2026	Quinta-feira					
23/01/2026	Sexta-feira	17:59	20:03	21:03	06:04	
24/01/2026	Sábado					
25/01/2026	Domingo	17:57	19:04	20:04	06:03	
26/01/2026	Segunda-feira					
27/01/2026	Terça-feira	17:54	20:54	21:04	06:02	
28/01/2026	Quarta-feira					
29/01/2026	Quinta-feira	17:56	19:05	20:05	06:06	
30/01/2026	Sexta-feira					
31/01/2026	Sábado		FOLGA		FOLGA	
01/02/2026	Domingo					
02/02/2026	Segunda-feira	17:55	20:04	21:04	06:04	
03/02/2026	Terça-feira					
04/02/2026	Quarta-feira	17:58	19:03	20:03	06:05	
05/02/2026	Quinta-feira					
06/02/2026	Sexta-feira	17:56	19:05	20:05	06:04	
07/02/2026	Sábado					
08/02/2026	Domingo	17:57	20:05	21:05	06:06	
09/02/2026	Segunda-feira					
10/02/2026	Terça-feira	17:55	20:04	21:04	06:04	
11/02/2026	Quarta-feira	17:54	19:05	20:05	06:05	
12/02/2026	Quinta-feira	17:57	19:05	20:05	06:06	
13/02/2026	Sexta-feira					
14/02/2026	Sábado		Folga	Folga		
15/02/2026	Domingo					

Observações:

11/02/26 - Hora extra.

Data: 12/02/26

Assinatura do Colaborador	Assinatura Biogesp
Claudemir Lourenço de Almeida	Drº Carlos Eduardo Bassuto Diretor Administrativo-SSH

Endereço: Cunha Gago, nº 700 – Sala 11 – Pinheiros – São Paulo/SP – Fone (11) 3819-6155
CEP 05421-001

Digitalizado com CamScanner

Biogesp

CONTROLE DE PRESENÇA

ESTÂNCIA TURÍSTICA DE RIBEIRÃO PIRES

Nome Completo:	**CLAUDINEI APARECIDO PRADO**		
Cargo:	**ENFERMEIRO**	**COREN**	
Local de Trabalho:	**UPA**		
Período:	**16 de JANEIRO de 2026 à 15 de FEVEREIRO de 2026**		

JANEIRO_2026		Primeiro Período		Segundo Período		Assinatura:
		Entrada	Intervalo	Retorno	Saída	
16/01/2026	Sexta-feira	Atestado	___:___	___:___	___:___	
17/01/2026	Sábado	___:___	___:___	___:___	___:___	
18/01/2026	Domingo	05:59	11:00	12:00	18:03	
19/01/2026	Segunda-feira	___:___	___:___	___:___	___:___	
20/01/2026	Terça-feira	05:59	12:00	13:00	18:02	
21/01/2026	Quarta-feira	___:___	___:___	___:___	___:___	
22/01/2026	Quinta-feira	falta	___:___	___:___	___:___	
23/01/2026	Sexta-feira	___:___	___:___	___:___	___:___	
24/01/2026	Sábado	05:56	12:05	13:05	18:04	
25/01/2026	Domingo	___:___	___:___	___:___	___:___	
26/01/2026	Segunda-feira	05:59	11:05	12:05	18:03	
27/01/2026	Terça-feira	___:___	___:___	___:___	___:___	
28/01/2026	Quarta-feira	05:58	11:06	12:08	18:05	
29/01/2026	Quinta-feira	___:___	___:___	___:___	___:___	
30/01/2026	Sexta-feira	05:59	11:02	12:02	18:06	
31/01/2026	Sábado	___:___	___:___	___:___	___:___	
01/02/2026	Domingo	05:58	12:20	13:20	18:08	
02/02/2026	Segunda-feira	___:___	___:___	___:___	___:___	
03/02/2026	Terça-feira	05:58	12:07	13:07	18:06	
04/02/2026	Quarta-feira	___:___	___:___	___:___	___:___	
05/02/2026	Quinta-feira	05:59	13:09	14:09	18:04	
06/02/2026	Sexta-feira	___:___	___:___	___:___	___:___	
07/02/2026	Sábado	05:58	13:16	14:16	18:07	
08/02/2026	Domingo	___:___	___:___	___:___	___:___	
09/02/2026	Segunda-feira	05:59	13:00	14:00	18:07	
10/02/2026	Terça-feira	___:___	___:___	___:___	___:___	
11/02/2026	Quarta-feira	05:58	13:00	14:00	18:05	
12/02/2026	Quinta-feira	___:___	___:___	___:___	___:___	
13/02/2026	Sexta-feira	falta				
14/02/2026	Sábado	___:___	Atestado	___:___	___:___	
15/02/2026	Domingo	___:___	Atestado	___:___	___:___	

Observações:

Data: ___/___/___

Assinatura do Colaborador	Assinatura Biogesp
Claudinei Aparecido Prado	Drº Carlos Eduardo Bassutti Diretor Administrativo-SSK

Endereço: Cunha Gago, nº 700 – Sala 11 – Pinheiros – São Paulo/SP – Fone (11) 3819-6155
CEP 05421-001

Digitalizado com CamScanner

ESTÂNCIA TURÍSTICA DE RIBEIRÃO PIRES
CONSTRUINDO O FUTURO DA GENTE

BIOGESP

CONTROLE DE PRESENÇA

Nome Completo:	CRISTIANE APARECIDA DOS SANTOS COELHO
Cargo:	TEC. ENFERMAGEM — COREN
Local de Trabalho:	UPA
Periodo:	16 de JANEIRO de 2026 à 15 de FEVEREIRO de 2026

JANEIRO_2026		Primeiro Período		Segundo Período		Assinatura:
		Entrada	Intervalo	Retorno	Saída	
16/01/2026	Sexta-feira					
17/01/2026	Sábado	05:57	13:01	14:03	18:03	
18/01/2026	Domingo					
19/01/2026	Segunda-feira	05:59	13:05	14:08	18:05	
20/01/2026	Terça-feira					
21/01/2026	Quarta-feira	05:56	13:03	14:05	18:07	
22/01/2026	Quinta-feira					
23/01/2026	Sexta-feira	05:57	13:05	14:08	19:10	
24/01/2026	Sábado	folga				
25/01/2026	Domingo	folga				
26/01/2026	Segunda-feira					
27/01/2026	Terça-feira	10559	13:07	14:10	18:08	
28/01/2026	Quarta-feira					
29/01/2026	Quinta-feira	05:55	13:05	14:08	18:01	
30/01/2026	Sexta-feira					
31/01/2026	Sábado	05:59	12:03	14:09	18:05	
01/02/2026	Domingo	05:57	13:05	14:10	18:08	
02/02/2026	Segunda-feira	05:59	13:07	14:10	18:10	
03/02/2026	Terça-feira	05:56	13:03	14:08	18:06	
04/02/2026	Quarta-feira	05:58	13:05	14:03	18:08	
05/02/2026	Quinta-feira					
06/02/2026	Sexta-feira	05:59	13:03	14:08	18:10	
07/02/2026	Sábado	folga				
08/02/2026	Domingo	folga				
09/02/2026	Segunda-feira					
10/02/2026	Terça-feira	05:58	13:05	14:10	18:07	
11/02/2026	Quarta-feira	05:57	13:03	14:08	18:05	
12/02/2026	Quinta-feira	05:59	13:05	14:09	18:01	
13/02/2026	Sexta-feira					
14/02/2026	Sábado	05:59	13:05	14:10	18:07	
15/02/2026	Domingo					

Observações:

Data: 15/02/26

Assinatura do Colaborador	Assinatura Biogesp
Cristiane Ap. dos Stos. C.	Drº Carlos Eduardo Bassuto Diretor Administrativo-SSH

Digitalizado com CamScanner

BIOGESP

CONTROLE DE PRESENÇA

ESTÂNCIA TURÍSTICA DE RIBEIRÃO PIRES

Nome Completo:	**DAIANE KELLY OLIVEIRA DA VEIGA**		
Cargo:	**TEC. ENFERMAGEM**	**COREN**	
Local de Trabalho:	**UPA**		
Período:	**16 de JANEIRO de 2026 à 15 de FEVEREIRO de 2026**		

JANEIRO_2026		Primeiro Período		Segundo Período		Assinatura:
		Entrada	Intervalo	Retorno	Saída	
16/01/2026	Sexta-feira	___:___	___:___	___:___	___:___	
17/01/2026	Sábado	06:01	12:00	13:00	18:01	Daiane Dyc
18/01/2026	Domingo	___:___	___:___	___:___	___:___	
19/01/2026	Segunda-feira	Folga	Folga	Folga	Folga	Daiane Dyc
20/01/2026	Terça-feira	___:___	___:___	___:___	___:___	
21/01/2026	Quarta-feira	06:02	11:00	12:00	18:02	Daiane Dyc
22/01/2026	Quinta-feira	___:___	___:___	___:___	___:___	
23/01/2026	Sexta-feira	06:01	12:15	13:15	18:02	Daiane Dyc
24/01/2026	Sábado	___:___	___:___	___:___	___:___	
25/01/2026	Domingo	06:02	12:10	13:10	18:01	Daiane Dyc
26/01/2026	Segunda-feira	___:___	___:___	___:___	___:___	
27/01/2026	Terça-feira	06:03	12:00	13:03	18:02	Daiane Dyc
28/01/2026	Quarta-feira	___:___	___:___	___:___	___:___	
29/01/2026	Quinta-feira	06:03	12:00	13:00	18:04	Daiane Dyc
30/01/2026	Sexta-feira	___:___	___:___	___:___	___:___	
31/01/2026	Sábado	06:30	12:00	13:00	18:02	Daiane Dyc
01/02/2026	Domingo	___:___	___:___	___:___	___:___	
02/02/2026	Segunda-feira	Férias	Férias	Férias	Férias	Daiane Dyc
03/02/2026	Terça-feira	___:___	___:___	___:___	___:___	
04/02/2026	Quarta-feira	Férias	Férias	Férias	Férias	Daiane Dyc
05/02/2026	Quinta-feira	___:___	___:___	___:___	___:___	
06/02/2026	Sexta-feira	Férias	Férias	Férias	Férias	Daiane Dyc
07/02/2026	Sábado	___:___	___:___	___:___	___:___	
08/02/2026	Domingo	Férias	Férias	Férias	Férias	Daiane Dyc
09/02/2026	Segunda-feira	___:___	___:___	___:___	___:___	
10/02/2026	Terça-feira	Férias	Férias	Férias	Férias	Daiane Dyc
11/02/2026	Quarta-feira	___:___	___:___	___:___	___:___	
12/02/2026	Quinta-feira	Férias	Férias	Férias	Férias	Daiane Dyc
13/02/2026	Sexta-feira	___:___	___:___	___:___	___:___	
14/02/2026	Sábado	Férias	Férias	Férias	Férias	Daiane Dyc
15/02/2026	Domingo	___:___	___:___	___:___	___:___	

Observações:

Data: 15 / 02 / 2026

Assinatura do Colaborador	Assinatura Biogesp
Daiane Dyc	Drº Carlos Eduardo Bassuto Diretor Administrativo-SSH

Endereço: Cunha Gago, nº 700 – Sala 11 – Pinheiros – São Paulo/SP – Fone (11) 3819-6155
CEP 05421-001

Digitalizado com CamScanner

BIOGESP

CONTROLE DE PRESENÇA

ESTÂNCIA TURÍSTICA DE RIBEIRÃO PIRES
CONSTRUINDO O FUTURO DA GENTE

Nome Completo:	DALCIONE DOMINGUES ROCHA DOS SANTOS		
Cargo:	TEC. DE ENFERMAGEM	COREN	
Local de Trabalho:	UPA SANTA LUZIA		
Período:	16 de Janeiro de 2026 Á 15 de Fevereiro de 2026		

JANEIRO_2026		Primeiro Período		Segundo Período		Assinatura:
		Entrada	Intervalo	Retorno	Saída	
16/01/2026	Sexta-feira	05:57	12:00	13:00	18:02	Dalcione
17/01/2026	Sábado					
18/01/2026	Domingo	05:59	12:00	13:00	18:04	Dalcione
19/01/2026	Segunda-feira					
20/01/2026	Terça-feira	05:57	13:00	14:00	18:01	Dalcione
21/01/2026	Quarta-feira					
22/01/2026	Quinta-feira	Folga mensal				Dalcione
23/01/2026	Sexta-feira					
24/01/2026	Sábado	05:59	12:00	13:00	18:03	Dalcione
25/01/2026	Domingo					
26/01/2026	Segunda-feira	05:58	12:00	13:00	18:00	Dalcione
27/01/2026	Terça-feira					
28/01/2026	Quarta-feira	05:57	12:00	13:00	18:02	Dalcione
29/01/2026	Quinta-feira					
30/01/2026	Sexta-feira	05:54	12:00	13:00	18:01	Dalcione
31/01/2026	Sábado					
01/02/2026	Domingo	05:57	12:00	13:00	18:04	Dalcione
02/02/2026	Segunda-feira					
03/02/2026	Terça-feira	Folga mensal				Dalcione
04/02/2026	Quarta-feira					
05/02/2026	Quinta-feira	05:50	12:00	13:00	18:02	Dalcione
06/02/2026	Sexta-feira					
07/02/2026	Sábado	05:55	12:30	13:30	18:06	Dalcione
08/02/2026	Domingo					
09/02/2026	Segunda-feira	05:54	12:00	13:00	18:02	Dalcione
10/02/2026	Terça-feira					
11/02/2026	Quarta-feira	05:55	12:00	13:00	18:03	Dalcione
12/02/2026	Quinta-feira					
13/02/2026	Sexta-feira	05:50	12:00	13:00	18:04	Dalcione
14/02/2026	Sábado					
15/02/2026	Domingo	05:52	12:00	13:00	18:01	Dalcione

Observações:

Data: 15/02/26

Assinatura do Colaborador	Assinatura Biogesp
Dalcione D. Rocha	Dalcione Domingues Santos COREN-SP 002.075.628 T.E

Dr° Carlos Eduardo Bassuto
Diretor Administrativo-SSP

Digitalizado com CamScanner

BIOGESP

CONTROLE DE PRESENÇA

ESTÂNCIA TURÍSTICA DE RIBEIRÃO PIRES
CONSTRUINDO O FUTURO DA GENTE

Nome Completo:	**DANIELA TALITA BARBOSA**		
Cargo:	**ENFERMEIRA**	**COREN**	
Local de Trabalho:	**UPA**		
Período:	**16 de JANEIRO de 2026 à 15 de FEVERIRO de 2026**		

JANEIRO_2026		**Primeiro Período**		**Segundo Período**		Assinatura:
		Entrada	Intervalo	Retorno	Saída	
16/01/2026	Sexta-feira	___:___	___:___	___:___	___:___	
17/01/2026	Sábado	___:___	___:___	___:___	___:___	
18/01/2026	Domingo	___:___	___:___	___:___	___:___	
19/01/2026	Segunda-feira	___:___	___:___	___:___	___:___	
20/01/2026	Terça-feira	___:___	___:___	___:___	___:___	
21/01/2026	Quarta-feira	___:___	___:___	___:___	___:___	
22/01/2026	Quinta-feira	___:___	___:___	___:___	___:___	
23/01/2026	Sexta-feira	___:___	___:___	___:___	___:___	
24/01/2026	Sábado	___:___	___:___	___:___	___:___	
25/01/2026	Domingo	___:___	___:___	___:___	___:___	
26/01/2026	Segunda-feira	___:___	___:___	___:___	___:___	
27/01/2026	Terça-feira	___:___	___:___	___:___	___:___	
28/01/2026	Quarta-feira	___:___	___:___	___:___	___:___	
29/01/2026	Quinta-feira	___:___	___:___	___:___	___:___	
30/01/2026	Sexta-feira	___:___	___:___	___:___	___:___	
31/01/2026	Sábado	___:___	___:___	___:___	___:___	
01/02/2026	Domingo	___:___	___:___	___:___	___:___	
02/02/2026	Segunda-feira	___:___	___:___	___:___	___:___	
03/02/2026	Terça-feira	___:___	___:___	___:___	___:___	
04/02/2026	Quarta-feira	05:56	11:00	12:00	18:05	Barbosa
05/02/2026	Quinta-feira	___:___	___:___	___:___	___:___	
06/02/2026	Sexta-feira	05:57	11:00	12:00	18:04	Barbosa
07/02/2026	Sábado	___:___	___:___	___:___	___:___	
08/02/2026	Domingo	05:55	13:00	14:00	18:06	Barbosa
09/02/2026	Segunda-feira	___:___	___:___	___:___	___:___	
10/02/2026	Terça-feira	05:58	11:00	12:00	18:07	Barbosa
11/02/2026	Quarta-feira	___:___	___:___	___:___	___:___	
12/02/2026	Quinta-feira	05:55	12:00	13:00	18:06	Barbosa
13/02/2026	Sexta-feira	___:___	___:___	___:___	___:___	
14/02/2026	Sábado	___:___	___:___	___:___	___:___	
15/02/2026	Domingo	___:___	___:___	___:___	___:___	

Observações:

Data: 15/02/26

Assinatura do Colaborador	Assinatura Biogesp
Barbosa	Drº Carlos Eduardo Bassuto Diretor Administrativo-SSH

Endereço: Cunha Gago, nº 700 – Sala 11 – Pinheiros – São Paulo/SP – Fone (11) 3819-6155
CEP 05421-001

Digitalizado com CamScanner

BIOGESP

CONTROLE DE PRESENÇA

ESTÂNCIA TURÍSTICA DE RIBEIRÃO PIRES
CONSTRUINDO O FUTURO DA GENTE

Nome Completo:	**DANILO FERREIRA DOS SANTOS**		
Cargo:	MOTORISTA DE AMBULANCIA	**Matricula**	
Local de Trabalho:	UPA SANTA LUZIA		
Periodo:	**16 de Janeiro de 2026 à 15 de Fevereiro de 2026**		

JANEIRO_2026		**Primeiro Período**		**Segundo Período**		Assinatura:
		Entrada	Intervalo	Retorno	Saída	
16/01/2026	Sexta-feira	06:01	11:01	12:03	15:02	
17/01/2026	Sábado	___:___	___:___	___:___	___:___	
18/01/2026	Domingo	FOLGA	___:___	___:___	FOLGA	
19/01/2026	Segunda-feira	___:___	___:___	___:___	___:___	
20/01/2026	Terça-feira	06:02	11:02	12:04	18:01	
21/01/2026	Quarta-feira	___:___	___:___	___:___	___:___	
22/01/2026	Quinta-feira	06:01	11:04	12:06	15:03	
23/01/2026	Sexta-feira	___:___	___:___	___:___	___:___	
24/01/2026	Sábado	06:02	12:01	13:02	15:02	
25/01/2026	Domingo	___:___	___:___	___:___	___:___	
26/01/2026	Segunda-feira	06:01	12:01	13:05	18:01	
27/01/2026	Terça-feira	___:___	___:___	___:___	___:___	
28/01/2026	Quarta-feira	06:01	12:05	13:01	16:03	
29/01/2026	Quinta-feira	___:___	___:___	___:___	___:___	
30/01/2026	Sexta-feira	06:01	13:02	13:05	18:02	
31/01/2026	Sábado	___:___	___:___	___:___	___:___	
01/02/2026	Domingo	06:02	13:05	13:08	16:03	
02/02/2026	Segunda-feira	___:___	___:___	___:___	___:___	
03/02/2026	Terça-feira	06:03	12:02	12:05	18:01	
04/02/2026	Quarta-feira	___:___	___:___	___:___	___:___	
05/02/2026	Quinta-feira	06:01	12:05	12:01	15:03	
06/02/2026	Sexta-feira	___:___	___:___	___:___	___:___	
07/02/2026	Sábado	06:02	12:03	12:05	15:05	
08/02/2026	Domingo	___:___	___:___	___:___	___:___	
09/02/2026	Segunda-feira	06:03	11:02	12:03	18:02	
10/02/2026	Terça-feira	___:___	___:___	___:___	___:___	
11/02/2026	Quarta-feira	06:01	12:01	13:02	18:01	
12/02/2026	Quinta-feira	___:___	___:___	___:___	___:___	
13/02/2026	Sexta-feira	06:03	12:03	13:05	16:03	
14/02/2026	Sábado	___:___	___:___	___:___	___:___	
15/02/2026	Domingo	06:01	12:05	13:01	18:01	

Observações:

Data: 11 / 02 / 26

Assinatura do Colaborador	Assinatura Biogesp
	Drº Carlos Eduardo Bassuto Diretor Administrativo-SSH

Endereço: Cunha Gago, nº 700 – Sala 11 – Pinheiros – São Paulo/SP – Fone (11) 3819-6155
CEP 05421-001

Digitalizado com CamScanner

Biogesp

CONTROLE DE PRESENÇA

ESTÂNCIA TURÍSTICA DE RIBEIRÃO PIRES
CONSTRUINDO O FUTURO DA GENTE

Nome Completo:	**DIEGO DA SILVA**		
Cargo:	**SUPERVISOR DE RECEPÇÃO**	**MATRÍCULA**	
Local de Trabalho:	**UPA**		
Período:	**16 de JANEIRO de 2026 à 15 de FEVEREIRO de 2026**		

JANEIRO_2026		Primeiro Período		Segundo Período		Assinatura:
		Entrada	Intervalo	Retorno	Saída	
16/01/2026	Sexta-feira	__:__	__:__	__:__	__:__	
17/01/2026	Sábado	__:__	__:__	__:__	__:__	
18/01/2026	Domingo	05:55	13:01	14:01	18:00	
19/01/2026	Segunda-feira	__:__	__:__	__:__	__:__	
20/01/2026	Terça-feira	05:55	12:01	13:01	18:01	
21/01/2026	Quarta-feira	__:__	__:__	__:__	__:__	
22/01/2026	Quinta-feira	05:57	13:05	14:05	18:02	
23/01/2026	Sexta-feira	__:__	__:__	__:__	__:__	
24/01/2026	Sábado	05:55	12:01	13:01	18:01	
25/01/2026	Domingo	__:__	__:__	__:__	__:__	
26/01/2026	Segunda-feira	05:58	12:00	13:00	18:01	
27/01/2026	Terça-feira	__:__	__:__	__:__	__:__	
28/01/2026	Quarta-feira	05:59	13:01	14:01	18:00	
29/01/2026	Quinta-feira	__:__	__:__	__:__	__:__	
30/01/2026	Sexta-feira	05:59	13:00	14:00	18:01	
31/01/2026	Sábado	__:__	__:__	__:__	__:__	
01/02/2026	Domingo	05:59	14:00	15:00	18:02	
02/02/2026	Segunda-feira	__:__	__:__	__:__	__:__	
03/02/2026	Terça-feira	05:58	12:05	13:05	18:01	
04/02/2026	Quarta-feira	__:__	__:__	__:__	__:__	
05/02/2026	Quinta-feira	__:__	FOLGA	__:__	__:__	
06/02/2026	Sexta-feira	__:__	__:__	__:__	__:__	
07/02/2026	Sábado	05:58	12:01	13:01	18:02	
08/02/2026	Domingo	__:__	__:__	__:__	__:__	
09/02/2026	Segunda-feira	06:00	13:00	14:00	18:00	
10/02/2026	Terça-feira	__:__	__:__	__:__	__:__	
11/02/2026	Quarta-feira	__:__	__:__	__:__	__:__	
12/02/2026	Quinta-feira	__:__	__:__	__:__	__:__	
13/02/2026	Sexta-feira	__:__	__:__	__:__	__:__	
14/02/2026	Sábado	__:__	__:__	__:__	__:__	
15/02/2026	Domingo	__:__	__:__	__:__	__:__	

Observações:

Data: ____/____/____

Assinatura do Colaborador	Assinatura Biogesp
DIEGO DA SILVA	Drº Carlos Eduardo Bassuti Diretor Administrativo-SSP

Endereço: Cunha Gago, nº 700 – Sala 11 – Pinheiros – São Paulo/SP – Fone (11) 3819-6155
CEP 05421-001

Digitalizado com CamScanner

BIOGESP

CONTROLE DE PRESENÇA

ESTÂNCIA TURÍSTICA DE RIBEIRÃO PIRES

Nome Completo:	**DONIZETE TADEU DA SILVA**		
Cargo:	**TEC. DE ENFERMAGEM**	**COREN**	
Local de Trabalho:	**UPA**		
Periodo:	**16 de JANEIRO de 2026 à 15 de FEVEREIRO de 2026**		

JANEIRO_2026		Primeiro Período		Segundo Período		Assinatura:
		Entrada	Intervalo	Retorno	Saída	
16/01/2026	Sexta-feira	17:58	20:00	21:00	__:__	
17/01/2026	Sábado	__:__	__:__	__:__	6:00	
18/01/2026	Domingo	17:58	20:00	21:00	__:__	
19/01/2026	Segunda-feira	__:__	__:__	__:__	6:00	
20/01/2026	Terça-feira	17:59	20:00	21:00	__:__	
21/01/2026	Quarta-feira	__:__	__:__	__:__	6:00	
22/01/2026	Quinta-feira	FOLGA	FOLGA		__:__	
23/01/2026	Sexta-feira	__:__	__:__	__:__	__:__	
24/01/2026	Sábado	17:58	20:02	21:02	__:__	
25/01/2026	Domingo	__:__	__:__	__:__	6:00	
26/01/2026	Segunda-feira	17:59	20:00	21:00	__:__	
27/01/2026	Terça-feira	__:__	__:__	__:__	6:00	
28/01/2026	Quarta-feira	17:58	20:00	21:00	__:__	
29/01/2026	Quinta-feira	__:__	__:__	__:__	6:00	
30/01/2026	Sexta-feira	17:57	20:00	21:00	__:__	
31/01/2026	Sábado	__:__	__:__	__:__	6:00	
01/02/2026	Domingo	17:58	20:00	21:00	__:__	
02/02/2026	Segunda-feira	__:__	__:__	__:__	6:02	
03/02/2026	Terça-feira	__:__	__:__	__:__	__:__	
04/02/2026	Quarta-feira	__:__	__:__	__:__	__:__	
05/02/2026	Quinta-feira	__:__	__:__	__:__	__:__	
06/02/2026	Sexta-feira	__:__	__:__	__:__	__:__	
07/02/2026	Sábado	__:__	__:__	__:__	__:__	
08/02/2026	Domingo	__:__	__:__	__:__	__:__	
09/02/2026	Segunda-feira	__:__	__:__	__:__	__:__	
10/02/2026	Terça-feira	__:__	__:__	__:__	__:__	
11/02/2026	Quarta-feira	__:__	__:__	__:__	__:__	
12/02/2026	Quinta-feira	__:__	__:__	__:__	__:__	
13/02/2026	Sexta-feira	__:__	__:__	__:__	__:__	
14/02/2026	Sábado	__:__	__:__	__:__	__:__	
15/02/2026	Domingo	__:__	__:__	__:__	__:__	

Observações:

Data: ___/___/___

Assinatura do Colaborador	Assinatura Biogesp
	Drº Carlos Eduardo Rassuto Diretor Administrativo-SSH

Endereço: Cunha Gago, nº 700 – Sala 11 – Pinheiros – São Paulo/SP – Fone (11) 3819-6155
CEP 05421-001

Digitalizado com CamScanner

ESTÂNCIA TURÍSTICA DE RIBEIRÃO PIRES

CONTROLE DE PRESENÇA

Nome Completo:	EDILAINE APARECIDA CAVALARI
Cargo:	ENFERMEIRA — COREN
Local de Trabalho:	UPA
Período:	16 de JANEIRO de 2026 à 15 de FEVEREIRO de 2026

JANEIRO_2026		Primeiro Período		Segundo Período		Assinatura:
		Entrada	Intervalo	Retorno	Saída	
16/01/2026	Sexta-feira	___:___	___:___	___:___	06:00	
17/01/2026	Sábado	17:51	20:00	21:00	06:01	
18/01/2026	Domingo	___:___	___:___	___:___	___:___	
19/01/2026	Segunda-feira	17:50	20:10	21:10	___:___	
20/01/2026	Terça-feira	___:___	___:___	___:___	06:03	
21/01/2026	Quarta-feira	17:56	20:08	21:08	___:___	
22/01/2026	Quinta-feira	___:___	___:___	___:___	06:06	
23/01/2026	Sexta-feira	17:51	20:05	21:05	___:___	
24/01/2026	Sábado	___:___	___:___	___:___	06:06	
25/01/2026	Domingo	17:51	20:01	21:01	___:___	
26/01/2026	Segunda-feira	___:___	___:___	___:___	06:03	
27/01/2026	Terça-feira	17:53	20:05	21:06	___:___	
28/01/2026	Quarta-feira	___:___	___:___	___:___	06:01	
29/01/2026	Quinta-feira	___:___	folga	___:___	___:___	
30/01/2026	Sexta-feira	___:___	___:___	___:___	___:___	
31/01/2026	Sábado	17:54	20:06	21:06	___:___	
01/02/2026	Domingo	___:___	___:___	___:___	06:04	
02/02/2026	Segunda-feira	17:51	20:01	21:01	___:___	
03/02/2026	Terça-feira	___:___	___:___	___:___	06:02	
04/02/2026	Quarta-feira	17:50	20:06	21:06	___:___	
05/02/2026	Quinta-feira	___:___	___:___	___:___	06:05	
06/02/2026	Sexta-feira	17:52	20:10	21:10	___:___	
07/02/2026	Sábado	___:___	___:___	___:___	06:07	
08/02/2026	Domingo	17:53	20:03	21:03	___:___	
09/02/2026	Segunda-feira	___:___	___:___	___:___	06:03	
10/02/2026	Terça-feira	___:___	folga	___:___	___:___	
11/02/2026	Quarta-feira	___:___	___:___	___:___	___:___	
12/02/2026	Quinta-feira	17:52	20:01	21:01	___:___	
13/02/2026	Sexta-feira	___:___	___:___	___:___	06:05	
14/02/2026	Sábado	17:51	20:10	21:10	___:___	
15/02/2026	Domingo	___:___	___:___	___:___	06:06	

Observações:

Data: 14 / 02 / 2026

Assinatura do Colaborador	Assinatura Biogesp
	Drº Carlos Eduardo Bassuto Diretor Administrativo-SSR

Endereço: Cunha Gago, nº 700 – Sala 11 – Pinheiros – São Paulo/SP – Fone (11) 3819-6155
CEP 05421-001

Digitalizado com CamScanner

BIOGESP

CONTROLE DE PRESENÇA

ESTÂNCIA TURÍSTICA DE RIBEIRÃO PIRES
CONSTRUINDO O FUTURO DA GENTE

Nome Completo:	**EDNEIA REGINA PIRES FRANCISCO**		
Cargo:	**TEC. ENFERMAGEM**	**COREN**	
Local de Trabalho:	**UPA**		
Periodo:	**16 de JANEIRO de 2026 à 15 de FEVEREIRO de 2026**		

JANEIRO_2026		Primeiro Período		Segundo Período		Assinatura:
		Entrada	Intervalo	Retorno	Saída	
16/01/2026	Sexta-feira	5:58	12:00	13:00	18:05	Edneia R Pires Francisco
17/01/2026	Sábado	___:___	___:___	___:___	___:___	
18/01/2026	Domingo	6:00	12:00	13:00	18:03	Edneia R Pires Francisco
19/01/2026	Segunda-feira	___:___	___:___	___:___	___:___	
20/01/2026	Terça-feira	5:58	11:00	12:00	18:06	Edneia R Pires Francisco
21/01/2026	Quarta-feira	___:___	___:___	___:___	___:___	
22/01/2026	Quinta-feira	5:57	11:00	12:00	18:00	Edneia R Pires Francisco
23/01/2026	Sexta-feira	___:___	___:___	___:___	___:___	
24/01/2026	Sábado	6:05	12:00	12:00	18:03	Edneia R Pires Francisco
25/01/2026	Domingo	___:___	___:___	___:___	___:___	
26/01/2026	Segunda-feira	6:00	12:00	12:00	18:05	Edneia R Pires Francisco
27/01/2026	Terça-feira	___:___	___:___	___:___	___:___	
28/01/2026	Quarta-feira	folga	___:___	folga	___:___	
29/01/2026	Quinta-feira	___:___	___:___	___:___	___:___	
30/01/2026	Sexta-feira	6:00	11:00	13:00	18:05	Edneia R Pires Francisco
31/01/2026	Sábado	___:___	___:___	___:___	___:___	
01/02/2026	Domingo	5:58	12:00	13:00	18:00	Edneia R Pires Francisco
02/02/2026	Segunda-feira	___:___	___:___	___:___	___:___	
03/02/2026	Terça-feira	5:57	11:00	12:00	18:00	Edneia R Pires Francisco
04/02/2026	Quarta-feira	___:___	___:___	___:___	___:___	
05/02/2026	Quinta-feira	Atestado	médico	___:___	___:___	
06/02/2026	Sexta-feira	___:___	___:___	___:___	___:___	
07/02/2026	Sábado	5:58	11:00	12:00	18:03	Edneia R Pires Francisco
08/02/2026	Domingo	___:___	___:___	___:___	___:___	
09/02/2026	Segunda-feira	5:58	11:00	12:00	18:05	Edneia R Pires Francisco
10/02/2026	Terça-feira	___:___	___:___	___:___	___:___	
11/02/2026	Quarta-feira	5:58	11:00	12:00	___:___	Edneia R Pires Francisco
12/02/2026	Quinta-feira	___:___	___:___	___:___	___:___	
13/02/2026	Sexta-feira	5:58	11:00	12:00	18:00	Edneia R Pires Francisco
14/02/2026	Sábado	___:___	___:___	___:___	___:___	
15/02/2026	Domingo	folga	folga	___:___	___:___	

Observações:

Data: 15/02/2026

Assinatura do Colaborador	Assinatura Biogesp
Edneia R Pires Francisco	Drº Carlos Eduardo Bassuto Diretor Administrativo-SSK

Digitalizado com CamScanner

BIOGESP

CONTROLE DE PRESENÇA

ESTÂNCIA TURÍSTICA DE RIBEIRÃO PIRES

Nome Completo:	**EDSON MARTINS DE OLIVEIRA**		
Cargo:	**TEC. RADIOLOGISTA**	**MATRÍCULA**	
Local de Trabalho:	**UPA**		
Período:	**16 de JANEIRO de 2026 à 15 de FEVEREIRO de 2026**		

JANEIRO_2026		Primeiro Período		Segundo Período		Assinatura:
		Entrada	Intervalo	Retorno	Saída	
16/01/2026	Sexta-feira	___:___	___:___	___:___	___:___	
17/01/2026	Sábado	___:___	___:___	___:___	___:___	
18/01/2026	Domingo	___:___	___:___	___:___	___:___	
19/01/2026	Segunda-feira	09:00	___:___	___:___	21:00	Edson Martins
20/01/2026	Terça-feira	___:___	___:___	___:___	___:___	
21/01/2026	Quarta-feira	___:___	___:___	___:___	___:___	
22/01/2026	Quinta-feira	08:55	___:___	___:___	21:03	Edson Martins
23/01/2026	Sexta-feira	___:___	___:___	___:___	___:___	
24/01/2026	Sábado	___:___	___:___	___:___	___:___	
25/01/2026	Domingo	___:___	___:___	___:___	___:___	
26/01/2026	Segunda-feira	08:50	___:___	___:___	21:02	Edson Martins
27/01/2026	Terça-feira	___:___	___:___	___:___	___:___	
28/01/2026	Quarta-feira	___:___	___:___	___:___	___:___	
29/01/2026	Quinta-feira	08:53	___:___	___:___	21:03	Edson Martins
30/01/2026	Sexta-feira	___:___	___:___	___:___	___:___	
31/01/2026	Sábado	___:___	___:___	___:___	___:___	
01/02/2026	Domingo	___:___	___:___	___:___	___:___	
02/02/2026	Segunda-feira	08:55	___:___	___:___	20:59	Edson Martins
03/02/2026	Terça-feira	___:___	___:___	___:___	___:___	
04/02/2026	Quarta-feira	___:___	___:___	___:___	___:___	
05/02/2026	Quinta-feira	___:___	___:___	___:___	___:___	
06/02/2026	Sexta-feira	08:54	___:___	___:___	21:05	Edson Martins
07/02/2026	Sábado	___:___	___:___	___:___	___:___	
08/02/2026	Domingo	___:___	___:___	___:___	___:___	
09/02/2026	Segunda-feira	08:53	___:___	___:___	21:06	Edson Martins
10/02/2026	Terça-feira	___:___	___:___	___:___	___:___	
11/02/2026	Quarta-feira	___:___	___:___	___:___	___:___	
12/02/2026	Quinta-feira	___:___	___:___	___:___	___:___	
13/02/2026	Sexta-feira	___:___	___:___	___:___	___:___	
14/02/2026	Sábado	06:52	___:___	___:___	19:05	Edson Martins
15/02/2026	Domingo	___:___	___:___	___:___	___:___	

Observações:

Data: ___/___/___

Assinatura do Colaborador

Edson Martins de Oliveira

Assinatura Biogesp

Drº Carlos Eduardo Bassuto
Diretor Administrativo-SSR

Endereço: Cunha Gago, nº 700 – Sala 11 – Pinheiros – São Paulo/SP – Fone (11) 3819-6155
CEP 05421-001

Digitalizado com CamScanner

BIOGESP

CONTROLE DE PRESENÇA

ESTÂNCIA TURÍSTICA DE RIBEIRÃO PIRES
CONSTRUINDO O FUTURO DA GENTE

Nome Completo:	**ELAINE DA SILVA REIS OLIVEIRA**		
Cargo:	**TEC. ENFERMAGEM**	**COREN**	
Local de Trabalho:	**UPA**		
Período:	**16 de JANEIRO de 2026 à 15 de FEVEREIRO de 2026**		

JANEIRO_2026		Primeiro Período		Segundo Período		Assinatura:
		Entrada	Intervalo	Retorno	Saída	
16/01/2026	Sexta-feira	05:57	11:00	12:00	18:02	
17/01/2026	Sábado					
18/01/2026	Domingo	06:00	11:00	12:00	18:01	
19/01/2026	Segunda-feira	05:58	13:00	14:00	18:05	
20/01/2026	Terça-feira	05:57	14:20	15:20	18:08	
21/01/2026	Quarta-feira	09:59	14:10	15:10	18:02	
22/01/2026	Quinta-feira	05:57	13:00	14:00	18:08	
23/01/2026	Sexta-feira					
24/01/2026	Sábado	folga				
25/01/2026	Domingo					
26/01/2026	Segunda-feira	05:57	11:00	12:00	21:00	
27/01/2026	Terça-feira					
28/01/2026	Quarta-feira	05:57	11:00	12:00	18:02	
29/01/2026	Quinta-feira	05:57	13:00	14:00	18:00	
30/01/2026	Sexta-feira	05:57	12:00	13:00	18:05	
31/01/2026	Sábado					
01/02/2026	Domingo	05:59	13:00	14:00	18:00	
02/02/2026	Segunda-feira					
03/02/2026	Terça-feira	05:57	12:15	13:15	18:04	
04/02/2026	Quarta-feira					
05/02/2026	Quinta-feira	05:59	13:00	14:00	18:03	
06/02/2026	Sexta-feira					
07/02/2026	Sábado	05:57	12:30	13:30	18:07	
08/02/2026	Domingo					
09/02/2026	Segunda-feira	05:58	12:30	13:30	18:00	
10/02/2026	Terça-feira					
11/02/2026	Quarta-feira	folga				
12/02/2026	Quinta-feira	08:30	13:00	14:00	18:07	
13/02/2026	Sexta-feira	05:57	12:30	13:30	18:05	
14/02/2026	Sábado					
15/02/2026	Domingo	06:00	13:00	14:00	18:00	

Observações:

OBS Avaliação (no hospital Unifesp) dia 26/02/2026

Data: 15/02/2026

Assinatura do Colaborador	Assinatura Biogesp
	Drº Carlos Eduardo Bassuto Diretor Administrativo-SSH

Endereço: Cunha Gago, nº 700 – Sala 11 – Pinheiros – São Paulo/SP – Fone (11) 3819-6155
CEP 05421-001

Digitalizado com CamScanner

Biogesp

CONTROLE DE PRESENÇA

ESTÂNCIA TURÍSTICA DE RIBEIRÃO PIRES

Nome Completo:	**ELETEIA LILIAN DA SILVA MORAES**		
Cargo:	**ENFERMEIRA**	**COREN**	
Local de Trabalho:	**UPA**		
Periodo:	**16 de JANEIRO de 2026 à 15 de FEVEREIRO de 2026**		

JANEIRO_2026		**Primeiro Periodo**		**Segundo Periodo**		Assinatura:
		Entrada	Intervalo	Retorno	Saída	
16/01/2026	Sexta-feira					
17/01/2026	Sábado	17:51	21:00	22:01	06:10	
18/01/2026	Domingo					
19/01/2026	Segunda-feira	17:52	21:02	22:03	06:15	
20/01/2026	Terça-feira					
21/01/2026	Quarta-feira	17:51	21:01	22:04	06:17	
22/01/2026	Quinta-feira					
23/01/2026	Sexta-feira	17:47	21:00	22:00	06:15	
24/01/2026	Sábado					
25/01/2026	Domingo	17:54	21:05	22:06	06:05	
26/01/2026	Segunda-feira					
27/01/2026	Terça-feira	Folga	mensal			
28/01/2026	Quarta-feira					
29/01/2026	Quinta-feira	17:53	21:02	22:03	06:21	
30/01/2026	Sexta-feira					
31/01/2026	Sábado	17:50	21:06	22:07	06:08	
01/02/2026	Domingo					
02/02/2026	Segunda-feira	17:51	21:01	22:00	06:20	
03/02/2026	Terça-feira					
04/02/2026	Quarta-feira	17:54	21:09	22:10	06:13	
05/02/2026	Quinta-feira					
06/02/2026	Sexta-feira	17:56	21:00	22:01	06:08	
07/02/2026	Sábado					
08/02/2026	Domingo	17:57	21:05	22:04	06:17	
09/02/2026	Segunda-feira					
10/02/2026	Terça-feira	17:51	21:01	22:02	06:20	
11/02/2026	Quarta-feira					
12/02/2026	Quinta-feira	Folga	mensal			
13/02/2026	Sexta-feira					
14/02/2026	Sábado	17:55	21:00	22:02	06:17	
15/02/2026	Domingo					

Observações:

Data: 15/02/26

Assinatura do Colaborador	Assinatura Biogesp
	Drº Carlos Eduardo Bassuto Diretor Administrativo-SSH

Endereço: Cunha Gago, nº 700 – Sala 11 – Pinheiros – São Paulo/SP – Fone (11) 3819-6155
CEP 05421-001

Digitalizado com CamScanner

BIOGESP

CONTROLE DE PRESENÇA

ESTÂNCIA TURÍSTICA DE RIBEIRÃO PIRES
CONSTRUINDO O FUTURO DA GENTE

Nome Completo:	**ELIANE APARECIDA DE LANA**		
Cargo:	**TEC. ENFERMAGEM**	**COREN**	
Local de Trabalho:	**UPA**		
Periodo:	**16 de JANEIRO de 2026 à 15 de FEVEREIRO de 2026**		

JANEIRO_2026		Primeiro Período		Segundo Período		Assinatura:
		Entrada	Intervalo	Retorno	Saída	
16/01/2026	Sexta-feira	17:58	21:01	02:00	__:__	
17/01/2026	Sábado	__:__	__:__	__:__	06:01	
18/01/2026	Domingo	17:55	20:00	21:00	__:__	
19/01/2026	Segunda-feira	__:__	__:__	__:__	06:02	
20/01/2026	Terça-feira	17:57	20:30	21:30	__:__	
21/01/2026	Quarta-feira	__:__	__:__	__:__	06:03	
22/01/2026	Quinta-feira	18:02	20:00	21:00	__:__	
23/01/2026	Sexta-feira	__:__	__:__	__:__	06:00	
24/01/2026	Sábado	18:01	20:00	21:00	__:__	
25/01/2026	Domingo	__:__	__:__	__:__	06:02	
26/01/2026	Segunda-feira	17:58	21:00	22:00	__:__	
27/01/2026	Terça-feira	__:__	__:__	__:__	06:03	
28/01/2026	Quarta-feira	folga	__:__	folga	__:__	
29/01/2026	Quinta-feira	__:__	__:__	__:__	__:__	
30/01/2026	Sexta-feira	18:01	21:00	22:00	__:__	
31/01/2026	Sábado	__:__	__:__	__:__	06:02	
01/02/2026	Domingo	17:55	20:00	21:00	__:__	
02/02/2026	Segunda-feira	__:__	__:__	__:__	06:01	
03/02/2026	Terça-feira	17:58	20:00	21:00	__:__	
04/02/2026	Quarta-feira	__:__	__:__	__:__	06:02	
05/02/2026	Quinta-feira	18:00	21:00	22:00	__:__	
06/02/2026	Sexta-feira	__:__	__:__	__:__	06:03	
07/02/2026	Sábado	17:55	20:00	21:00	__:__	
08/02/2026	Domingo	__:__	__:__	__:__	06:00	
09/02/2026	Segunda-feira	18:00	21:00	22:00	__:__	
10/02/2026	Terça-feira	__:__	__:__	__:__	06:03	
11/02/2026	Quarta-feira	17:57	20:00	21:00	__:__	
12/02/2026	Quinta-feira	__:__	__:__	__:__	06:01	
13/02/2026	Sexta-feira	18:00	20:00	21:00	__:__	
14/02/2026	Sábado	__:__	__:__	__:__	06:28	
15/02/2026	Domingo	__:__	__:__	__:__	__:__	

Observações:

Data: ___ / ___ / ___

Assinatura do Colaborador	Assinatura Biogesp
	Drº Carlos Eduardo Bassuto Diretor Administrativo-SSW

Endereço: Cunha Gago, nº 700 – Sala 11 – Pinheiros – São Paulo/SP – Fone (11) 3819-6155
CEP 05421-001

Digitalizado com CamScanner

BIOGESP

CONTROLE DE PRESENÇA

ESTÂNCIA TURÍSTICA DE RIBEIRÃO PIRES

Nome Completo:	**ELIETE DO CARMO DE PAULA**		
Cargo:	**TEC.ENFERMAGEM**	**COREN**	
Local de Trabalho:	**UPA**		
Período:	**16 de JANEIRO de 2026 à 15 de FEVEREIRO de 2026**		

JANEIRO_2026		Primeiro Período		Segundo Período		Assinatura:
		Entrada	Intervalo	Retorno	Saída	
16/01/2026	Sexta-feira	Falta		mensal		Eliete
17/01/2026	Sábado					
18/01/2026	Domingo	17:56h	23:00h	00:00h		Eliete
19/01/2026	Segunda-feira				06:00h	Eliete
20/01/2026	Terça-feira	17:52h	01:00h	02:00h		Eliete
21/01/2026	Quarta-feira				06:03h	Eliete
22/01/2026	Quinta-feira	17:55h	22:00h	23:00h		Eliete
23/01/2026	Sexta-feira				06:00h	Eliete
24/01/2026	Sábado	17:58h	22:00h	23:00h		Eliete
25/01/2026	Domingo				06:03h	Eliete
26/01/2026	Segunda-feira	17:53h	00:00h	01:00h		Eliete
27/01/2026	Terça-feira				06:02h	Eliete
28/01/2026	Quarta-feira	17:55h	22:00h	23:00h		Eliete
29/01/2026	Quinta-feira				06:00h	Eliete
30/01/2026	Sexta-feira	17:56h	00:00h	01:00h		Eliete
31/01/2026	Sábado				06:04h	Eliete
01/02/2026	Domingo	17:58h	22:00h	23:00h		Eliete
02/02/2026	Segunda-feira				06:00h	Eliete
03/02/2026	Terça-feira	17:56h	21:00h	22:00h		Eliete
04/02/2026	Quarta-feira				06:04h	Eliete
05/02/2026	Quinta-feira	18:00h	00:00h	01:00h		Eliete
06/02/2026	Sexta-feira				06:00h	Eliete
07/02/2026	Sábado	17:55h	22:00h	23:00h		Eliete
08/02/2026	Domingo				06:00h	Eliete
09/02/2026	Segunda-feira	Falta	mensal			Eliete
10/02/2026	Terça-feira					
11/02/2026	Quarta-feira	17:52h	22:00h	23:00h		Eliete
12/02/2026	Quinta-feira				06:02h	Eliete
13/02/2026	Sexta-feira	17:55h	00:00h	01:00h		Eliete
14/02/2026	Sábado				06:00h	Eliete
15/02/2026	Domingo	17:55h	22:00h	23:00h	06:00h	Eliete

Observações:

Data: 15/02/26

Assinatura do Colaborador

Eliete Carmo de Paula
COREN-SP:892480-TE

Assinatura Biogesp

Drº Carlos Eduardo Passuto
Diretor Administrativo-SSH

Digitalizado com CamScanner

Biogesp

CONTROLE DE PRESENÇA

ESTÂNCIA TURÍSTICA DE RIBEIRÃO PIRES

Nome Completo:	ELISANGELA CHACON TERUEL		
Cargo:	SUPERVISORA DE ENFERMAGEM	COREN	
Local de Trabalho:	UPA		
Período:	16 de JANEIRO de 2026 à 15 de FEVEREIRO de 2026		

JANEIRO_2026		Primeiro Período		Segundo Período		Assinatura:
		Entrada	Intervalo	Retorno	Saída	
16/01/2026	Sexta-feira	__:__	__:__	__:__	__:__	
17/01/2026	Sábado	17:57	21:13	22:10	06:05	Elisangela
18/01/2026	Domingo	__:__	__:__	__:__	__:__	
19/01/2026	Segunda-feira	17:56	22:15	23:19	06:04	Elisangela
20/01/2026	Terça-feira	__:__	__:__	__:__	__:__	
21/01/2026	Quarta-feira	17:59	21:10	22:05	06:10	Elisangela
22/01/2026	Quinta-feira	17:00	18:40	__:__	18:40	Elisangela
23/01/2026	Sexta-feira	Folga	Folga	Folga	__:__	Elisangela
24/01/2026	Sábado	__:__	__:__	__:__	__:__	
25/01/2026	Domingo	17:59	22:13	23:10	06:03	Elisangela
26/01/2026	Segunda-feira	__:__	__:__	__:__	__:__	
27/01/2026	Terça-feira	17:57	22:33	23:25	06:00	Elisangela
28/01/2026	Quarta-feira	__:__	__:__	__:__	__:__	
29/01/2026	Quinta-feira	18:00	21:14	22:10	06:05	Elisangela
30/01/2026	Sexta-feira	__:__	__:__	__:__	__:__	
31/01/2026	Sábado	17:56	23:34	00:35	06:03	Elisangela
01/02/2026	Domingo	__:__	__:__	__:__	__:__	
02/02/2026	Segunda-feira	17:58	23:12	00:10	06:02	Elisangela
03/02/2026	Terça-feira	__:__	__:__	__:__	__:__	
04/02/2026	Quarta-feira	17:59	22:18	23:15	06:00	Elisangela
05/02/2026	Quinta-feira	__:__	__:__	__:__	__:__	
06/02/2026	Sexta-feira	17:56	21:00	22:00	06:00	Elisangela
07/02/2026	Sábado	__:__	__:__	__:__	__:__	
08/02/2026	Domingo	18:00	21:12	22:10	06:10	Elisangela
09/02/2026	Segunda-feira	__:__	__:__	__:__	__:__	
10/02/2026	Terça-feira	17:56	21:13	22:09	06:05	Elisangela
11/02/2026	Quarta-feira	__:__	__:__	__:__	__:__	
12/02/2026	Quinta-feira	18:03	23:45	23:44	06:02	Elisangela
13/02/2026	Sexta-feira	__:__	__:__	__:__	__:__	
14/02/2026	Sábado	Folga	Folga	Folga	__:__	Elisangela
15/02/2026	Domingo	__:__	__:__	__:__	__:__	

Observações: Dia 22 Runnaw com a gestão.

Data: 12/02/26

Assinatura do Colaborador

Assinatura Biogesp

Drº Carlos Eduardo Bassuto
Diretor Administrativo-SSH

Endereço: Cunha Gago, nº 700 – Sala 11 – Pinheiros – São Paulo/SP – Fone (11) 3819-6155
CEP 05421-001

Digitalizado com CamScanner

BIOGESP

CONTROLE DE PRESENÇA

ESTÂNCIA TURÍSTICA DE RIBEIRÃO PIRES
CONSTRUINDO O FUTURO DA GENTE

Nome Completo:	**ESTEFANO BETONI SZKLARSKI**		
Cargo:	**MOTORISTA DE AMBULÂNCIA**	**MATRÍCULA**	
Local de Trabalho:	**UPA**		
Período:	**16 de JANEIRO de 2026 à 15 de FEVEREIRO de 2026**		

JANEIRO_2026		Primeiro Período		Segundo Período		Assinatura:
		Entrada	Intervalo	Retorno	Saída	
16/01/2026	Sexta-feira	05:58	12:07	13:07	18:03	(PLANTÃO EXTRA)
17/01/2026	Sábado	FOLGA	___:___	___:___	___:___	
18/01/2026	Domingo	___:___	___:___	___:___	___:___	
19/01/2026	Segunda-feira	05:52	12:10	13:10	18:01	
20/01/2026	Terça-feira	___:___	___:___	___:___	___:___	
21/01/2026	Quarta-feira	05:58	12:08	13:08	18:03	
22/01/2026.	Quinta-feira	05:57	12:15	13:15	18:05	(PLANTÃO EXTRA)
23/01/2026	Sexta-feira	05:55	12:30	13:30	18:01	
24/01/2026	Sábado	___:___	___:___	___:___	___:___	
25/01/2026	Domingo	05:55	12:15	13:15	18:02	
26/01/2026	Segunda-feira	___:___	___:___	___:___	___:___	
27/01/2026	Terça-feira	05:53	12:05	13:05	18:01	
28/01/2026	Quarta-feira	___:___	___:___	___:___	___:___	
29/01/2026	Quinta-feira	05:57	12:07	13:07	18:03	
30/01/2026	Sexta-feira	___:___	___:___	___:___	___:___	
31/01/2026	Sábado	05:53	12:40	13:40	18:01	
01/02/2026	Domingo	___:___	___:___	___:___	___:___	
02/02/2026	Segunda-feira	05:57	12:30	13:30	18:07	
03/02/2026	Terça-feira	___:___	___:___	___:___	___:___	
04/02/2026	Quarta-feira	05:58	12:10	13:10	18:02	
05/02/2026	Quinta-feira	___:___	___:___	___:___	___:___	
06/02/2026	Sexta-feira	05:56	12:05	13:05	18:01	
07/02/2026	Sábado	___:___	___:___	___:___	___:___	
08/02/2026	Domingo	05:58	12:15	13:15	18:00	
09/02/2026	Segunda-feira	___:___	___:___	___:___	___:___	
10/02/2026	Terça-feira	05:55	12:09	13:09	18:02	
11/02/2026	Quarta-feira	___:___	___:___	___:___	___:___	
12/02/2026	Quinta-feira	05:58	12:07	13:07	18:01	
13/02/2026	Sexta-feira	___:___	___:___	___:___	___:___	
14/02/2026	Sábado	FOLGA	___:___	___:___	___:___	
15/02/2026	Domingo	___:___	___:___	___:___	___:___	

Observações:

Data: ___ / ___ / ___

Assinatura do Colaborador	Assinatura Biogesp
Estefano Betoni Szklarski	Drº Carlos Eduardo Bassuto Diretor Administrativo-SSH

Endereço: Cunha Gago, nº 700 – Sala 11 – Pinheiros – São Paulo/SP – Fone (11) 3819-6155
CEP 05421-001

Digitalizado com CamScanner

Biogesp

CONTROLE DE PRESENÇA

ESTÂNCIA TURÍSTICA DE RIBEIRÃO PIRES

Nome Completo:	FABIANA DIAS DOS SANTOS SILVA		
Cargo:	TEC. ENFERMAGEM	COREN	
Local de Trabalho:	UPA		
Periodo:	16 de JANEIRO de 2026 à 15 de FEVEREIRO de 2026		

JANEIRO_2026		Primeiro Periodo		Segundo Periodo		Assinatura:
		Entrada	Intervalo	Retorno	Saída	
16/01/2026	Sexta-feira	___:___	___:___	___:___	___:___	
17/01/2026	Sábado	___:___	___:___	___:___	___:___	
18/01/2026	Domingo	___:___	___:___	___:___	___:___	
19/01/2026	Segunda-feira	___:___	___:___	___:___	___:___	
20/01/2026	Terça-feira	___:___	___:___	___:___	___:___	
21/01/2026	Quarta-feira	___:___	___:___	___:___	___:___	
22/01/2026	Quinta-feira	___:___	___:___	___:___	___:___	
23/01/2026	Sexta-feira	___:___	___:___	___:___	___:___	
24/01/2026	Sábado	___:___	___:___	___:___	___:___	
25/01/2026	Domingo	___:___	___:___	___:___	___:___	
26/01/2026	Segunda-feira	___:___	___:___	___:___	___:___	
27/01/2026	Terça-feira	___:___	___:___	___:___	___:___	
28/01/2026	Quarta-feira	___:___	___:___	___:___	___:___	
29/01/2026	Quinta-feira	___:___	___:___	___:___	___:___	
30/01/2026	Sexta-feira	___:___	___:___	___:___	___:___	
31/01/2026	Sábado	___:___	___:___	___:___	___:___	
01/02/2026	Domingo	___:___	___:___	___:___	___:___	
02/02/2026	Segunda-feira	___:___	___:___	___:___	___:___	
03/02/2026	Terça-feira	___:___	___:___	___:___	___:___	
04/02/2026	Quarta-feira	___:___	___:___	___:___	___:___	
05/02/2026	Quinta-feira	___:___	___:___	___:___	___:___	
06/02/2026	Sexta-feira	___:___	___:___	___:___	___:___	
07/02/2026	Sábado	___:___	___:___	___:___	___:___	
08/02/2026	Domingo	___:___	___:___	___:___	___:___	
09/02/2026	Segunda-feira	___:___	___:___	___:___	___:___	
10/02/2026	Terça-feira	___:___	___:___	___:___	___:___	
11/02/2026	Quarta-feira	___:___	___:___	___:___	___:___	
12/02/2026	Quinta-feira	___:___	___:___	___:___	___:___	
13/02/2026	Sexta-feira	___:___	___:___	___:___	___:___	
14/02/2026	Sábado	___:___	___:___	___:___	___:___	
15/02/2026	Domingo	___:___	___:___	___:___	___:___	

Observações:

Data: ___ / ___ / ___

Assinatura do Colaborador	Assinatura Biogesp
	Dr° Carlos Eduardo Bassuto Diretor Administrativo-SSP

Endereço: Cunha Gago, nº 700 – Sala 11 – Pinheiros – São Paulo/SP – Fone (11) 3819-6155
CEP 05421-001

Digitalizado com CamScanner

Biogesp

CONTROLE DE PRESENÇA

ESTÂNCIA TURÍSTICA DE RIBEIRÃO PIRES
CONSTRUINDO O FUTURO DA GENTE

Nome Completo:	**FERNANDA DIAS DE SOUZA**		
Cargo:	**TEC. ENFERMAGEM**	**COREN**	
Local de Trabalho:	**UPA**		
Período:	**16 de JANEIRO de 2026 à 15 de FEVEREIRO de 2026**		

JANEIRO_2026		**Primeiro Período**		**Segundo Período**		Assinatura:
		Entrada	Intervalo	Retorno	Saída	
16/01/2026	Sexta-feira	__:__	__:__	__:__	__:__	
17/01/2026	Sábado	17:58	20:00	21:00	06:01	
18/01/2026	Domingo	__:__	__:__	__:__	__:__	
19/01/2026	Segunda-feira	17:59	20:00	21:00	06:00	
20/01/2026	Terça-feira	__:__	__:__	__:__	__:__	
21/01/2026	Quarta-feira	17:56	20:00	21:00	06:02	
22/01/2026	Quinta-feira	__:__	__:__	__:__	__:__	
23/01/2026	Sexta-feira	__:__	__:__	__:__	__:__	
24/01/2026	Sábado	__:__	__:__	__:__	__:__	
25/01/2026	Domingo	17:58	20:00	21:00	06:00	
26/01/2026	Segunda-feira	__:__	__:__	__:__	__:__	
27/01/2026	Terça-feira	17:57	20:00	21:00	06:01	
28/01/2026	Quarta-feira	__:__	__:__	__:__	__:__	
29/01/2026	Quinta-feira	17:59	20:00	21:00	06:03	
30/01/2026	Sexta-feira	__:__	__:__	__:__	__:__	
31/01/2026	Sábado	17:56	20:00	21:00	06:01	
01/02/2026	Domingo	__:__	__:__	__:__	__:__	
02/02/2026	Segunda-feira	__:__	__:__	__:__	__:__	
03/02/2026	Terça-feira	__:__	__:__	__:__	__:__	
04/02/2026	Quarta-feira	__:__	__:__	__:__	__:__	
05/02/2026	Quinta-feira	__:__	__:__	__:__	__:__	
06/02/2026	Sexta-feira	__:__	__:__	__:__	__:__	
07/02/2026	Sábado	__:__	__:__	__:__	__:__	
08/02/2026	Domingo	__:__	__:__	__:__	__:__	
09/02/2026	Segunda-feira	__:__	__:__	__:__	__:__	
10/02/2026	Terça-feira	__:__	__:__	__:__	__:__	
11/02/2026	Quarta-feira	__:__	__:__	__:__	__:__	
12/02/2026	Quinta-feira	__:__	__:__	__:__	__:__	
13/02/2026	Sexta-feira	__:__	__:__	__:__	__:__	
14/02/2026	Sábado	__:__	__:__	__:__	__:__	
15/02/2026	Domingo	__:__	__:__	__:__	__:__	

Observações:

Data: ____ / ____ / ____

Assinatura do Colaborador	Assinatura Biogesp
Fernanda Dias de Souza COREN-SP 1445242 TE	Drº Carlos Eduardo Bassuto Diretor Administrativo-SSH

Endereço: Cunha Gago, nº 700 – Sala 11 – Pinheiros – São Paulo/SP – Fone (11) 3819-6155
CEP 05421-001

Digitalizado com CamScanner

BIOGESP

CONTROLE DE PRESENÇA

ESTÂNCIA TURÍSTICA DE RIBEIRÃO PIRES
CONSTRUINDO O FUTURO DA GENTE

Nome Completo:	**FERNANDA FELIPPELLI**		
Cargo:	**TEC. ENFERMAGEM**	**COREN**	
Local de Trabalho:	**UPA**		
Período:	**16 de JANEIRO de 2026 à 15 de FEVEREIRO de 2026**		

JANEIRO_2026		Primeiro Período		Segundo Período		Assinatura:
		Entrada	Intervalo	Retorno	Saída	
16/01/2026	Sexta-feira	__:__	__:__	__:__	__:__	
17/01/2026	Sábado	17:57	20:02	21:01	__:__	
18/01/2026	Domingo	__:__	__:__	__:__	06:02	
19/01/2026	Segunda-feira	Folga mensal		__:__	__:__	
20/01/2026	Terça-feira	__:__	__:__	__:__	__:__	
21/01/2026	Quarta-feira	18:00	20:37	21:34	__:__	
22/01/2026	Quinta-feira	__:__	__:__	__:__	06:01	
23/01/2026	Sexta-feira	17:58	21:12	22:13	__:__	
24/01/2026	Sábado	__:__	__:__	__:__	06:00	
25/01/2026	Domingo	18:01	21:22	22:25	__:__	
26/01/2026	Segunda-feira	__:__	__:__	__:__	06:05	
27/01/2026	Terça-feira	17:55	20:08	21:07	__:__	
28/01/2026	Quarta-feira	__:__	__:__	__:__	06:04	
29/01/2026	Quinta-feira	18:03	20:18	21:15	__:__	
30/01/2026	Sexta-feira	__:__	__:__	__:__	06:03	
31/01/2026	Sábado	17:56	20:28	21:30	__:__	
01/02/2026	Domingo	__:__	__:__	__:__	06:01	
02/02/2026	Segunda-feira	18:02	22:38	23:40	__:__	
03/02/2026	Terça-feira	__:__	__:__	__:__	06:02	
04/02/2026	Quarta-feira	17:59	22:07	23:06	__:__	
05/02/2026	Quinta-feira	__:__	__:__	__:__	06:06	
06/02/2026	Sexta-feira	18:00	22:17	23:18	__:__	
07/02/2026	Sábado	__:__	__:__	__:__	06:04	
08/02/2026	Domingo	Folga mensal		__:__	__:__	
09/02/2026	Segunda-feira	__:__	__:__	__:__	__:__	
10/02/2026	Terça-feira	17:55	21:06	22:05	__:__	
11/02/2026	Quarta-feira	__:__	__:__	__:__	06:03	
12/02/2026	Quinta-feira	18:01	22:15	23:14	__:__	
13/02/2026	Sexta-feira	__:__	__:__	__:__	06:01	
14/02/2026	Sábado	17:55	20:03	21:02	__:__	
15/02/2026	Domingo	__:__	__:__	__:__	06:02	

Observações:

Data: 15 / 02 / 26

Assinatura do Colaborador

Fernanda Felippelli

Assinatura Biogesp

Drº Carlos Eduardo Bassuto
Diretor Administrativo-SSM

Endereço: Cunha Gago, nº 700 – Sala 11 – Pinheiros – São Paulo/SP – Fone (11) 3819-6155
CEP 05421-001

Digitalizado com CamScanner

BIOGESP

CONTROLE DE PRESENÇA

RIBEIRÃO PIRES

Nome Completo:	**FERNANDA VIEIRA LIMA**		
Cargo:	TÉCNICA DE ENFERMAGEM	**COREN**	
Local de Trabalho:	UPA SANTA LUZIA		
Período:	**16 de Janeiro de 2026 à 15 de Fevereiro de 2026**		

JANEIRO_2026		Primeiro Período		Segundo Período		Assinatura:
		Entrada	Intervalo	Retorno	Saída	
16/01/2026	Sexta-feira	___:___	___:___	___:___	___:___	
17/01/2026	Sábado	___:___	___:___	___:___	___:___	
18/01/2026	Domingo	___:___	___:___	___:___	___:___	
19/01/2026	Segunda-feira	___:___	___:___	___:___	___:___	
20/01/2026	Terça-feira	___:___	___:___	___:___	___:___	
21/01/2026	Quarta-feira	___:___	___:___	___:___	___:___	
22/01/2026	Quinta-feira	___:___	___:___	___:___	___:___	
23/01/2026	Sexta-feira	05:55	11:00	12:00	18:15	Fernanda V. Lima
24/01/2026	Sábado	___:___	___:___	___:___	___:___	
25/01/2026	Domingo	05:56	11:00	12:00	18:01	Fernanda V. Lima
26/01/2026	Segunda-feira	___:___	___:___	___:___	___:___	
27/01/2026	Terça-feira	05:54	Declaração	___:___	07:20	Fernanda V. Lima
28/01/2026	Quarta-feira	___:___	___:___	___:___	___:___	
29/01/2026	Quinta-feira	05:53	11:00	12:00	18:04	Fernanda V. Lima
30/01/2026	Sexta-feira	___:___	___:___	___:___	___:___	
31/01/2026	Sábado	05:55	11:00	12:00	18:02	Fernanda V. Lima
01/02/2026	Domingo	___:___	___:___	___:___	___:___	
02/02/2026	Segunda-feira	05:56	12:10	13:10	18:18	Fernanda V. Lima
03/02/2026	Terça-feira	___:___	___:___	___:___	___:___	
04/02/2026	Quarta-feira	05:55	11:30	12:30	18:10	Fernanda V. Lima
05/02/2026	Quinta-feira	___:___	___:___	___:___	___:___	
06/02/2026	Sexta-feira	05:53	11:00	12:00	18:30	Fernanda V. Lima
07/02/2026	Sábado	___:___	___:___	___:___	___:___	
08/02/2026	Domingo	05:50	11:00	12:00	18:05	Fernanda V. Lima
09/02/2026	Segunda-feira	___:___	___:___	___:___	___:___	
10/02/2026	Terça-feira	FOLGA	MENSAL	___:___	___:___	
11/02/2026	Quarta-feira	___:___	___:___	___:___	___:___	
12/02/2026	Quinta-feira	Atestado de obito		___:___	___:___	
13/02/2026	Sexta-feira	___:___	___:___	___:___	___:___	
14/02/2026	Sábado	05:54	11:00	12:00	18:02	Fernanda V Lima
15/02/2026	Domingo	___:___	___:___	___:___	___:___	

Observações:

10/2/25 - Folga mensal
12/2/25 - Atestado de obito

Data: 14/02/26

Assinatura do Colaborador	Assinatura Biogesp
Fernanda V. Lima	Drº Carlos Eduardo Bassuto Diretor Administrativo-SSH

Endereço: Cunha Gago, nº 700 – Sala 11 – Pinheiros – São Paulo/SP – Fone (11) 3819-6155
CEP 05421-001

Digitalizado com CamScanner

BIOGESP

CONTROLE DE PRESENÇA

RIBEIRÃO PIRES

Nome Completo:	FERNANDO FORTINE		
Cargo:	ENFERMEIRO	COREN	
Local de Trabalho:	UPA		
Período:	16 de JANEIRO de 2026 à 15 de FEVEREIRO de 2026		

JANEIRO_2026		Primeiro Período		Segundo Período		Assinatura
		Entrada	Intervalo	Retorno	Saída	
16/01/2026	Sexta-feira	___:___	___:___	___:___	___:___	
17/01/2026	Sábado	___:___	___:___	___:___	___:___	
18/01/2026	Domingo	___:___	___:___	___:___	___:___	
19/01/2026	Segunda-feira	___:___	___:___	___:___	___:___	
20/01/2026	Terça-feira	___:___	___:___	___:___	___:___	
21/01/2026	Quarta-feira	___:___	___:___	___:___	___:___	
22/01/2026	Quinta-feira	___:___	___:___	___:___	___:___	
23/01/2026	Sexta-feira	___:___	___:___	___:___	___:___	
24/01/2026	Sábado	___:___	___:___	___:___	___:___	
25/01/2026	Domingo	___:___	___:___	___:___	___:___	
26/01/2026	Segunda-feira	___:___	___:___	___:___	___:___	
27/01/2026	Terça-feira	___:___	___:___	___:___	___:___	
28/01/2026	Quarta-feira	___:___	___:___	___:___	___:___	
29/01/2026	Quinta-feira	___:___	___:___	___:___	___:___	
30/01/2026	Sexta-feira	___:___	___:___	___:___	___:___	
31/01/2026	Sábado	___:___	___:___	___:___	___:___	
01/02/2026	Domingo	___:___	___:___	___:___	___:___	
02/02/2026	Segunda-feira	___:___	___:___	___:___	___:___	
03/02/2026	Terça-feira	___:___	___:___	___:___	___:___	
04/02/2026	Quarta-feira	___:___	___:___	___:___	___:___	
05/02/2026	Quinta-feira	___:___	___:___	___:___	___:___	
06/02/2026	Sexta-feira	___:___	___:___	___:___	___:___	
07/02/2026	Sábado	___:___	___:___	___:___	___:___	
08/02/2026	Domingo	18:00	21:00	22:00	6:00	Fernando Fortine
09/02/2026	Segunda-feira	___:___	___:___	___:___	___:___	
10/02/2026	Terça-feira	17:55	21:00	22:00	6:00	Fernando Fortine
11/02/2026	Quarta-feira	___:___	___:___	___:___	___:___	
12/02/2026	Quinta-feira	17:54	21:00	22:00	6:00	Fernando Fortine
13/02/2026	Sexta-feira	___:___	___:___	___:___	___:___	
14/02/2026	Sábado	18:00	21:00	22:00	6:00	Fernando Fortine
15/02/2026	Domingo	___:___	___:___	___:___	___:___	

Observações:

Data: 15/02/26

Assinatura do Colaborador

Fernando Fortine

Assinatura Biogesp

Drº Carlos Eduardo Bassuto
Diretor Administrativo-SSN

Endereço: Cunha Gago, nº 700 – Sala 11 – Pinheiros – São Paulo/SP – Fone (11) 3819-6155
CEP 05421-001

Digitalizado com CamScanner

BIOGESP

CONTROLE DE PRESENÇA

ESTÂNCIA TURÍSTICA DE RIBEIRÃO PIRES
CONSTRUINDO O FUTURO DA GENTE

Nome Completo:	**FRANCILEIDE LIMA DAMASCENO**		
Cargo:	**TEC. ENFERMAGEM**	**COREN**	
Local de Trabalho:	**UPA**		
Período:	**16 de JANEIRO de 2026 à 15 de FEVEREIRO de 2026**		

JANEIRO_2026		Primeiro Período		Segundo Período		Assinatura:
		Entrada	Intervalo	Retorno	Saída	
16/01/2026	Sexta-feira	__:__	__:__	__:__	__:__	
17/01/2026	Sábado	17:58	20:00	21:00	06:01	
18/01/2026	Domingo	__:__	__:__	__:__	__:__	
19/01/2026	Segunda-feira	17:57	20:00	21:00	06:00	
20/01/2026	Terça-feira	__:__	__:__	__:__	__:__	
21/01/2026	Quarta-feira	17:56	20:00	21:00	06:02	
22/01/2026	Quinta-feira	__:__	__:__	__:__	__:__	
23/01/2026	Sexta-feira	17:57	20:00	21:00	06:00	
24/01/2026	Sábado	__:__	__:__	__:__	__:__	
25/01/2026	Domingo	17:58	20:00	21:00	06:01	
26/01/2026	Segunda-feira	__:__	__:__	__:__	__:__	
27/01/2026	Terça-feira	17:57	20:00	21:00	06:03	
28/01/2026	Quarta-feira	__:__	__:__	__:__	__:__	
29/01/2026	Quinta-feira	17:57	20:00	21:00	06:02	
30/01/2026	Sexta-feira	__:__	__:__	__:__	__:__	
31/01/2026	Sábado	Folga do mês			__:__	
01/02/2026	Domingo	__:__	__:__	__:__	__:__	
02/02/2026	Segunda-feira	17:58	20:00	21:00	06:03	
03/02/2026	Terça-feira	__:__	__:__	__:__	__:__	
04/02/2026	Quarta-feira	17:57	20:00	21:00	06:01	
05/02/2026	Quinta-feira	__:__	__:__	__:__	__:__	
06/02/2026	Sexta-feira	17:58	20:21	21:21	06:00	
07/02/2026	Sábado	__:__	__:__	__:__	__:__	
08/02/2026	Domingo	Folga do mês			__:__	
09/02/2026	Segunda-feira	__:__	__:__	__:__	__:__	
10/02/2026	Terça-feira	17:58	20:00	21:00	06:00	
11/02/2026	Quarta-feira	__:__	__:__	__:__	__:__	
12/02/2026	Quinta-feira	17:57	20:00	21:00	06:03	
13/02/2026	Sexta-feira	__:__	__:__	__:__	__:__	
14/02/2026	Sábado	17:58	20:00	21:00	06:00	
15/02/2026	Domingo	__:__	__:__	__:__	__:__	

Observações:

Data: ___/___/___

Assinatura do Colaborador	Assinatura Biogesp
Francileide L. D. Silva COREN-SP 915572-TE	Drº Carlos Eduardo Bassuto Diretor Administrativo - SSH

Endereço: Cunha Gago, nº 700 – Sala 11 – Pinheiros – São Paulo/SP – Fone (11) 3819-6155
CEP 05421-001

Digitalizado com CamScanner

Biogesp

CONTROLE DE PRESENÇA

PREFEITURA MUNICIPAL DE RIBEIRÃO PIRES

Nome Completo:	FRANCISCA ARAUJO DE PAULA		
Cargo:	TEC. ENFERMAGEM	COREN	
Local de Trabalho:	UPA		
Período:	16 de JANEIRO de 2026 à 15 de FEVEREIRO de 2026		

JANEIRO_2026		Primeiro Período		Segundo Período		Assinatura:
		Entrada	Intervalo	Retorno	Saída	
16/01/2026	Sexta-feira	6 06	13 00	14 00	18 02	Francisca
17/01/2026	Sábado					
18/01/2026	Domingo	folga		folga		
19/01/2026	Segunda-feira					
20/01/2026	Terça-feira	5 58	12 00	13 00	18 03	Francisca
21/01/2026	Quarta-feira					
22/01/2026	Quinta-feira	5 57	12 00	13 00	18 02	Francisca
23/01/2026	Sexta-feira					
24/01/2026	Sábado	5 57	13 00	14 00	17 57	Francisca
25/01/2026	Domingo					
26/01/2026	Segunda-feira	5 57	12 00	13 00	18 03	Francisca
27/01/2026	Terça-feira					
28/01/2026	Quarta-feira	5 59	13 00	14 00	18 01	Francisca
29/01/2026	Quinta-feira					
30/01/2026	Sexta-feira	5 57	13 00	14 00	18 00	Francisca
31/01/2026	Sábado					
01/02/2026	Domingo		folga			
02/02/2026	Segunda-feira					
03/02/2026	Terça-feira	5 58	12 00	13 00	18 00	Francisca
04/02/2026	Quarta-feira					
05/02/2026	Quinta-feira	5 59	12 00	13 00	18 00	Francisca
06/02/2026	Sexta-feira					
07/02/2026	Sábado	6 10	12 00	13 00	18 00	Francisca
08/02/2026	Domingo					
09/02/2026	Segunda-feira	6 00	12 00	13 00	18 02	Francisca
10/02/2026	Terça-feira					
11/02/2026	Quarta-feira	6 05	12 00	13 00	18 02	Francisca
12/02/2026	Quinta-feira					
13/02/2026	Sexta-feira	6 00	12 00	13 00	18 04	Francisca
14/02/2026	Sábado					
15/02/2026	Domingo	6 03	12 00	13 00	18 02	Francisca

Observações:

Data: 15/02/26

Assinatura do Colaborador	Assinatura Biogesp
Francisca O. de Paula.	Drº Carlos Eduardo Bassuto Diretor Administrativo-SSP

Endereço: Cunha Gago, nº 700 – Sala 11 – Pinheiros – São Paulo/SP – Fone (11) 3819-6155
CEP 05421-001

Digitalizado com CamScanner

BLOGESP

CONTROLE DE PRESENÇA

ESTÂNCIA TURÍSTICA DE RIBEIRÃO PIRES
CONSTRUINDO O FUTURO DA GENTE

Nome Completo:	FRANCYELLE ALVES CELIO		
Cargo:	TEC. DE FARMÁCIA	MATRÍCULA	
Local de Trabalho:	UPA		
Periodo:	16 de JANEIRO de 2026 à 15 de FEVEREIRO de 2026		

JANEIRO_2026		Primeiro Periodo		Segundo Periodo		Assinatura:
		Entrada	Intervalo	Retorno	Saída	
16/01/2026	Sexta-feira	__:__	__:__	__:__	__:__	
17/01/2026	Sábado	18:55	23:06	00:00	07:02	
18/01/2026	Domingo	__:__	__:__	__:__	__:__	
19/01/2026	Segunda-feira	18:55	23:03	00:06	07:01	
20/01/2026	Terça-feira	__:__	__:__	__:__	__:__	
21/01/2026	Quarta-feira	18:58	23:09	00:00	07:01	
22/01/2026	Quinta-feira	__:__	__:__	__:__	__:__	
23/01/2026	Sexta-feira	18:58	23:00	00:00	07:02	
24/01/2026	Sábado	__:__	__:__	__:__	__:__	
25/01/2026	Domingo	18:58	23:06	00:00	07:02	
26/01/2026	Segunda-feira	__:__	__:__	__:__	__:__	
27/01/2026	Terça-feira	18:55	23:09	00:00	07:02	
28/01/2026	Quarta-feira	__:__	__:__	__:__	__:__	
29/01/2026	Quinta-feira	18:55	23:00	00:00	07:01	
30/01/2026	Sexta-feira	__:__	__:__	__:__	__:__	
31/01/2026	Sábado	Folga	—	—	—	
01/02/2026	Domingo	__:__	__:__	__:__	__:__	
02/02/2026	Segunda-feira	Folga	—	—	—	
03/02/2026	Terça-feira	__:__	__:__	__:__	__:__	
04/02/2026	Quarta-feira	18:57	23:03	00:00	07:01	
05/02/2026	Quinta-feira	__:__	__:__	__:__	__:__	
06/02/2026	Sexta-feira	18:58	23:06	00:00	07:02	
07/02/2026	Sábado	__:__	__:__	__:__	__:__	
08/02/2026	Domingo	18:58	23:09	00:00	07:02	
09/02/2026	Segunda-feira	__:__	__:__	__:__	__:__	
10/02/2026	Terça-feira	18:58	23:06	00:00	07:02	
11/02/2026	Quarta-feira	__:__	__:__	__:__	__:__	
12/02/2026	Quinta-feira	18:58	23:03	00:06	07:02	
13/02/2026	Sexta-feira	__:__	__:__	__:__	__:__	
14/02/2026	Sábado	__:__	__:__	__:__	__:__	
15/02/2026	Domingo	__:__	__:__	__:__	__:__	

Observações:

Data: 17/01/26

Assinatura do Colaborador	Assinatura Blogesp
	Drº Carlos Eduardo Bassuto Diretor Administrativo-SSH

Endereço: Cunha Gago, nº 700 – Sala 11 – Pinheiros – São Paulo/SP – Fone (11) 3819-6155
CEP 05421-001

Digitalizado com CamScanner

Biogesp

CONTROLE DE PRESENÇA

ESTÂNCIA TURÍSTICA DE RIBEIRÃO PIRES

Nome Completo:	GEOVANNA LIMA PINHEIRO GUIMARÃES		
Cargo:	AUX. ADM	MATRÍCULA	
Local de Trabalho:	UPA		
Período:	16 de JANEIRO de 2026 à 15 de FEVEREIRO de 2026		

JANEIRO_2026		Primeiro Período		Segundo Período		Assinatura:
		Entrada	Intervalo	Retorno	Saída	
16/01/2026	Sexta-feira	08:10	13:15	14:16	17:53	Geovanna
17/01/2026	Sábado	___:___	___:___	___:___	___:___	
18/01/2026	Domingo	___:___	___:___	___:___	___:___	
19/01/2026	Segunda-feira	08:11	13:02	14:03	17:47	Geovanna
20/01/2026	Terça-feira	08:10	12:45	13:45	17:52	Geovanna
21/01/2026	Quarta-feira	08:08	12:35	13:34	17:43	Geovanna
22/01/2026	Quinta-feira	08:07	12:25	13:25	17:42	Geovanna
23/01/2026	Sexta-feira	08:09	12:05	13:05	17:35	Geovanna
24/01/2026	Sábado	___:___	___:___	___:___	___:___	
25/01/2026	Domingo	___:___	___:___	___:___	___:___	
26/01/2026	Segunda-feira	08:07	12:45	13:45	17:43	Geovanna
27/01/2026	Terça-feira	08:05	12:35	13:35	17:41	Geovanna
28/01/2026	Quarta-feira	08:05	12:42	13:42	17:45	Geovanna
29/01/2026	Quinta-feira	08:10	13:02	14:02	17:45	Geovanna
30/01/2026	Sexta-feira	08:08	12:45	13:45	17:47	Geovanna
31/01/2026	Sábado	___:___	___:___	___:___	___:___	
01/02/2026	Domingo	___:___	___:___	___:___	___:___	
02/02/2026	Segunda-feira	08:10	13:02	14:02	17:47	Geovanna
03/02/2026	Terça-feira	08:05	12:35	13:35	17:43	Geovanna
04/02/2026	Quarta-feira	08:08	12:42	13:42	17:42	Geovanna
05/02/2026	Quinta-feira	08:10	12:41	13:41	17:37	Geovanna
06/02/2026	Sexta-feira	___:___	___:___	___:___	___:___	
07/02/2026	Sábado	___:___	___:___	___:___	___:___	
08/02/2026	Domingo	___:___	___:___	___:___	___:___	
09/02/2026	Segunda-feira	08:08	13:42	14:42	18:00	Geovanna
10/02/2026	Terça-feira	08:05	12:20	13:20	17:47	Geovanna
11/02/2026	Quarta-feira	08:10	12:42	13:42	17:33	Geovanna
12/02/2026	Quinta-feira	08:01	12:37	13:37	17:41	Geovanna
13/02/2026	Sexta-feira	___:___	___:___	___:___	___:___	
14/02/2026	Sábado	/___:___	___:___	___:___	___:___	
15/02/2026	Domingo	___:___	___:___	___:___	___:___	

Observações:

Data: ____ / ____ / ____

Assinatura do Colaborador	Assinatura Biogesp
Geovanna Guimarães	Drº Carlos Eduardo Bassuto Diretor Administrativo-SSP

Endereço: Cunha Gago, nº 700 – Sala 11 – Pinheiros – São Paulo/SP – Fone (11) 3819-6155
CEP 05421-001

Digitalizado com CamScanner

Biogesp

CONTROLE DE PRESENÇA

ESTÂNCIA TURÍSTICA DE RIBEIRÃO PIRES
CONSTRUINDO O FUTURO DA GENTE

Nome Completo:	**GIOVANNA COLOMBO CARRARA**		
Cargo:	**RECEPCIONISTA**	**MATRÍCULA**	
Local de Trabalho:	**UPA**		
Período:	**16 de JANEIRO de 2026 à 15 de FEVEREIRO de 2026**		

JANEIRO_2026		**Primeiro Período**		**Segundo Período**		Assinatura:
		Entrada	Intervalo	Retorno	Saída	
16/01/2026	Sexta-feira	___:___	___:___	___:___	___:___	
17/01/2026	Sábado	___:___	___:___	___:___	___:___	
18/01/2026	Domingo	___:___	___:___	___:___	___:___	
19/01/2026	Segunda-feira	___:___	___:___	___:___	___:___	
20/01/2026	Terça-feira	___:___	___:___	___:___	___:___	
21/01/2026	Quarta-feira	___:___	___:___	___:___	___:___	
22/01/2026	Quinta-feira	___:___	___:___	___:___	___:___	
23/01/2026	Sexta-feira	___:___	___:___	___:___	___:___	
24/01/2026	Sábado	___:___	___:___	___:___	___:___	
25/01/2026	Domingo	___:___	___:___	___:___	___:___	
26/01/2026	Segunda-feira	___:___	___:___	___:___	___:___	
27/01/2026	Terça-feira	___:___	___:___	___:___	___:___	
28/01/2026	Quarta-feira	___:___	___:___	___:___	___:___	
29/01/2026	Quinta-feira	___:___	___:___	___:___	___:___	
30/01/2026	Sexta-feira	___:___	___:___	___:___	___:___	
31/01/2026	Sábado	___:___	___:___	___:___	___:___	
01/02/2026	Domingo	___:___	___:___	___:___	___:___	
02/02/2026	Segunda-feira	___:___	___:___	___:___	___:___	
03/02/2026	Terça-feira	___:___	___:___	___:___	___:___	
04/02/2026	Quarta-feira	___:___	___:___	___:___	___:___	
05/02/2026	Quinta-feira	___:___	___:___	___:___	___:___	
06/02/2026	Sexta-feira	___:___	___:___	___:___	___:___	
07/02/2026	Sábado	___:___	___:___	___:___	___:___	
08/02/2026	Domingo	___:___	___:___	___:___	___:___	
09/02/2026	Segunda-feira	___:___	___:___	___:___	___:___	
10/02/2026	Terça-feira	___:___	___:___	___:___	___:___	
11/02/2026	Quarta-feira	___:___	___:___	___:___	___:___	
12/02/2026	Quinta-feira	___:___	___:___	___:___	___:___	
13/02/2026	Sexta-feira	___:___	___:___	___:___	___:___	
14/02/2026	Sábado	___:___	___:___	___:___	___:___	
15/02/2026	Domingo	___:___	___:___	___:___	___:___	

Observações:

Licença Maternidade.

Data: ___ / ___ / ___

Assinatura do Colaborador	Assinatura Biogesp
	Drº Carlos Eduardo Bassuto Diretor Administrativo-SSH

Endereço: Cunha Gago, nº 700 – Sala 11 – Pinheiros – São Paulo/SP – Fone (11) 3819-6155
CEP 05421-001

Digitalizado com CamScanner

BIOGESP

CONTROLE DE PRESENÇA

ESTÂNCIA TURÍSTICA DE RIBEIRÃO PIRES

Nome Completo:	**HELLEN RAMOS MARINHO**		
Cargo:	SUPERVISORA DA ENFERMAGEM	**COREN**	
Local de Trabalho:	UPA SANTA LUZIA		
Periodo:	**16 de Janeiro de 2026 à 15 de Fevereiro de 2026**		

JANEIRO_2026		**Primeiro Periodo**		**Segundo Periodo**		Assinatura:
		Entrada	Intervalo	Retorno	Saída	
16/01/2026	Sexta-feira	___:___	___:___	___:___	___:___	
17/01/2026	Sábado	___:___	___:___	___:___	___:___	
18/01/2026	Domingo	___:___	___:___	___:___	___:___	
19/01/2026	Segunda-feira	___:___	___:___	___:___	___:___	
20/01/2026	Terça-feira	___:___	___:___	___:___	___:___	
21/01/2026	Quarta-feira	___:___	___:___	___:___	___:___	
22/01/2026	Quinta-feira	___:___	___:___	___:___	___:___	
23/01/2026	Sexta-feira	___:___	___:___	___:___	___:___	
24/01/2026	Sábado	___:___	___:___	___:___	___:___	
25/01/2026	Domingo	___:___	___:___	___:___	___:___	
26/01/2026	Segunda-feira	___:___	___:___	___:___	___:___	
27/01/2026	Terça-feira	___:___	___:___	___:___	___:___	
28/01/2026	Quarta-feira	___:___	___:___	___:___	___:___	
29/01/2026	Quinta-feira	___:___	___:___	___:___	___:___	
30/01/2026	Sexta-feira	___:___	___:___	___:___	___:___	
31/01/2026	Sábado	___:___	___:___	___:___	___:___	
01/02/2026	Domingo	___:___	___:___	___:___	___:___	
02/02/2026	Segunda-feira	___:___	___:___	___:___	___:___	
03/02/2026	Terça-feira	___:___	___:___	___:___	___:___	
04/02/2026	Quarta-feira	___:___	___:___	___:___	___:___	
05/02/2026	Quinta-feira	5:57	12:01	13:00	18:24	Hellen Ramos
06/02/2026	Sexta-feira	5:58	12:03	13:01	18:26	Hellen Ramos
07/02/2026	Sábado	5:57	12:02	13:02	18:10	Hellen Ramos
08/02/2026	Domingo	5:56	12:00	13:01	18:09	Hellen Ramos
09/02/2026	Segunda-feira	5:57	13:03	14:03	18:20	Hellen Ramos
10/02/2026	Terça-feira	5:58	12:01	13:02	18:10	Hellen Ramos
11/02/2026	Quarta-feira	5:57	13:02	14:01	18:10	Hellen Ramos
12/02/2026	Quinta-feira	___:___	___:___	___:___	___:___	
13/02/2026	Sexta-feira	5:58	12:02	14:01	18:10	Hellen Ramos
14/02/2026	Sábado	___:___	___:___	___:___	___:___	
15/02/2026	Domingo	09:01	12:02	14:01	18:00	Hellen Ramos

FÉRIAS

Observações:

15:02 + extra.

Data: 15/02/2026

Assinatura do Colaborador	Assinatura Biogesp
Hellen Ramos Marinho	Drº Carlos Eduardo Bassuto Diretor Administrativo-SSH

Endereço: Cunha Gago, nº 700 – Sala 11 – Pinheiros – São Paulo/SP – Fone (11) 3819-6155
CEP 05421-001

Digitalizado com CamScanner

BIOGESP

CONTROLE DE PRESENÇA

ESTÂNCIA TURÍSTICA DE RIBEIRÃO PIRES

Nome Completo:	**ISABELA MIRIS DA SILVA**
Cargo:	**NUTRICIONISTA**
Local de Trabalho:	**UPA**
Período:	**16 de JANEIRO de 2026 à 15 de FEVEREIRO de 2026**

JANEIRO_2026		Primeiro Período		Segundo Período		Assinatura:
		Entrada	Intervalo	Retorno	Saída	
16/01/2026	Sexta-feira	07:10	14:00	15:00	17:20	
17/01/2026	Sábado	- : -	- : -	- : -	- : -	-
18/01/2026	Domingo	- : -	- : -	- : -	- : -	-
19/01/2026	Segunda-feira	07:08	13:08	14:00	17:02	
20/01/2026	Terça-feira	07:10	13:00	14:00	16:20	
21/01/2026	Quarta-feira	07:08	13:06	14:08	16:45	
22/01/2026	Quinta-feira	07:06	13:00	14:00	16:08	
23/01/2026	Sexta-feira	07:05	13:06	14:06	16:05	
24/01/2026	Sábado	- : -	- : -	- : -	- : -	-
25/01/2026	Domingo	- : -	- : -	- : -	- : -	-
26/01/2026	Segunda-feira	07:05	13:00	14:00	16:10	
27/01/2026	Terça-feira	07:05	13:00	14:00	16:10	
28/01/2026	Quarta-feira	07:08	13:09	14:09	16:15	
29/01/2026	Quinta-feira	07:04	13:00	14:00	17:16	
30/01/2026	Sexta-feira	07:05	13:09	14:09	17:10	
31/01/2026	Sábado	- : -	- : -	- : -	- : -	-
01/02/2026	Domingo	- : -	- : -	- : -	- : -	-
02/02/2026	Segunda-feira	07:12	13:00	14:00	17:05	
03/02/2026	Terça-feira	07:05	13:08	14:08	16:50	
04/02/2026	Quarta-feira	07:08	13:08	14:08	16:38	
05/02/2026	Quinta-feira	07:20	13:00	14:00	17:10	
06/02/2026	Sexta-feira	07:05	13:06	14:06	17:10	
07/02/2026	Sábado	- : -	- : -	- : -	- : -	-
08/02/2026	Domingo	- : -	- : -	- : -	- : -	-
09/02/2026	Segunda-feira	07:05	13:02	14:02	17:30	
10/02/2026	Terça-feira	07:06	13:08	14:08	17:00	
11/02/2026	Quarta-feira	07:10	13:09	14:09	17:00	
12/02/2026	Quinta-feira	07:11	13:00	14:00	16:39	
13/02/2026	Sexta-feira	07:09	13:08	14:06	16:00	
14/02/2026	Sábado	- : -	- : -	- : -	- : -	
15/02/2026	Domingo	- : -	- : -	- : -	- : -	

Observações:

Data: ____ / ____ / ____

Assinatura do Colaborador	Assinatura Biogesp
	Drº Carlos Eduardo Bassuto Diretor Administrativo-SSP

Endereço: Cunha Gago, nº 700 – Sala 11 – Pinheiros – São Paulo/SP – Fone (11) 3819-6155
CEP 05421-001

Digitalizado com CamScanner

CONTROLE DE PRESENÇA

Nome Completo:	**Jandira de Oliveira Silva**		
Cargo:	**Tec de Enfermagem**	**Coren**	
Local de Trabalho:	**UPA**		
Período:	**16 de Janeiro de 2026 à 15 de Fevereiro de 2026**		

Janeiro_2026		**Primeiro Período**		**Segundo Período**		Assinatura:
		Entrada	Intervalo	Retorno	Saída	
16/01/2026	Sexta-feira	___:___	___:___	___:___	___:___	
17/01/2026	Sábado	___:___	___:___	___:___	___:___	
18/01/2026	Domingo	___:___	___:___	___:___	___:___	
19/01/2026	Segunda-feira	___:___	___:___	___:___	___:___	
20/01/2026	Terça-feira	___:___	___:___	___:___	___:___	
21/01/2026	Quarta-feira	___:___	___:___	___:___	___:___	
22/01/2026	Quinta-feira	___:___	___:___	___:___	___:___	
23/01/2026	Sexta-feira	___:___	___:___	___:___	___:___	
24/01/2026	Sábado	___:___	___:___	___:___	___:___	
25/01/2026	Domingo	___:___	___:___	___:___	___:___	
26/01/2026	Segunda-feira	___:___	___:___	___:___	___:___	
27/01/2026	Terça-feira	___:___	___:___	___:___	___:___	
28/01/2026	Quarta-feira	___:___	___:___	___:___	___:___	
29/01/2026	Quinta-feira	___:___	___:___	___:___	___:___	
30/01/2026	Sexta-feira	___:___	___:___	___:___	___:___	
31/01/2026	Sábado	___:___	___:___	___:___	___:___	
01/02/2026	Domingo	___:___	___:___	___:___	___:___	
02/02/2026	Segunda-feira	___:___	___:___	___:___	___:___	
03/02/2026	Terça-feira	___:___	___:___	___:___	___:___	
04/02/2026	Quarta-feira	___:___	___:___	___:___	___:___	
05/02/2026	Quinta-feira	___:___	___:___	___:___	___:___	
06/02/2026	Sexta-feira	___:___	___:___	___:___	___:___	
07/02/2026	Sábado	___:___	___:___	___:___	___:___	
08/02/2026	Domingo	___:___	___:___	___:___	___:___	
09/02/2026	Segunda-feira	___:___	___:___	___:___	___:___	
10/02/2026	Terça-feira	___:___	___:___	___:___	___:___	
11/02/2026	Quarta-feira	___:___	___:___	___:___	___:___	
12/02/2026	Quinta-feira	___:___	___:___	___:___	___:___	
13/02/2026	Sexta-feira	___:___	___:___	___:___	___:___	
14/02/2026	Sábado	___:___	___:___	___:___	___:___	
15/02/2026	Domingo	___:___	___:___	___:___	___:___	

Observações: _____

Data: ____ / ____ / ____

atura do Colaborador

Assinatura Biogesp

Drº Carlos Eduardo Bassuto
Diretor Administrativo-SSP

Endereço: Cunha Gago, nº 700 – Sala 11 – Pinheiros – São Paulo/SP – Fone (11) 3819-6155
CEP 05421-001

Digitalizado com CamScanner

CONTROLE DE PRESENÇA

Nome Completo:	JAQUELINE EVANGELISTA MIRANDA		
Cargo:	TEC. ENFERMAGEM	COREN	
Local de Trabalho:	UPA		
Período:	16 de JANEIRO de 2026 à 15 de JANEIRO de 2026		

JANEIRO_2026		Primeiro Período		Segundo Período		Assinatura:
		Entrada	Intervalo	Retorno	Saída	
16/01/2026	Sexta-feira					
17/01/2026	Sábado					
18/01/2026	Domingo					
19/01/2026	Segunda-feira					
20/01/2026	Terça-feira					
21/01/2026	Quarta-feira					
22/01/2026	Quinta-feira					
23/01/2026	Sexta-feira					
24/01/2026	Sábado					
25/01/2026	Domingo					
26/01/2026	Segunda-feira					
27/01/2026	Terça-feira					
28/01/2026	Quarta-feira					
29/01/2026	Quinta-feira					
30/01/2026	Sexta-feira					
31/01/2026	Sábado					
01/02/2026	Domingo					
02/02/2026	Segunda-feira					
03/02/2026	Terça-feira					
04/02/2026	Quarta-feira					
05/02/2026	Quinta-feira	folga		folga		
06/02/2026	Sexta-feira					
07/02/2026	Sábado	05:57	11:00	12:00	18:01	
08/02/2026	Domingo					
09/02/2026	Segunda-feira	05:58	11:00	12:00	18:02	
10/02/2026	Terça-feira					
11/02/2026	Quarta-feira	05:57	11:00	12:00	18:01	
12/02/2026	Quinta-feira					
13/02/2026	Sexta-feira	05:58	11:00	12:00	18:02	
14/02/2026	Sábado					
15/02/2026	Domingo	05:57	11:00	12:00	18:01	

Observações:

Data: 15/02/26

Assinatura do Colaborador

Jaqueline Evangelista Miranda
COREN-SP - 544757 - TE

Assinatura Bigesp

Drº Carlos Eduardo Bassuto
Diretor Administrativo - SS

Digitalizado com CamScanner

BIOGESP

CONTROLE DE PRESENÇA

ESTÂNCIA TURÍSTICA DE RIBEIRÃO PIRES
CONSTRUINDO O FUTURO DA GENTE

Nome Completo:	**JOSÉ CARLOS DOS REIS**		
Cargo:	MOTORISTA DE AMBULÂNCIA	**MATRICULA**	
Local de Trabalho:	UPA SANTA LUZIA		
Periodo:	**16 de Janeiro de 2026 à 15 de Fevereiro de 2026**		

JANEIRO_2025		**Primeiro Período**		**Segundo Período**		Assinatura:
		Entrada	Intervalo	Retorno	Saída	
16/01/2026	Sexta-feira	17:45	22:05	23:04	06:05	
17/01/2026	Sábado					
18/01/2026	Domingo	17:45	22:00	23:03	06:00	
19/01/2026	Segunda-feira					
20/01/2026	Terça-feira	17:59	21:10	22:11	06:03	
21/01/2026	Quarta-feira					
22/01/2026	Quinta-feira	17:58	23:01	23:59	06:01	
23/01/2026	Sexta-feira					
24/01/2026	Sábado	17:57	22:00	23:01	06:02	
25/01/2026	Domingo					
26/01/2026	Segunda-feira	17:55	21:48	22:50	06:01	
27/01/2026	Terça-feira					
28/01/2026	Quarta-feira	17:56	21:00	22:03	06:06	
29/01/2026	Quinta-feira					
30/01/2026	Sexta-feira	17:54	21:03	22:01	06:07	
31/01/2026	Sábado					
01/02/2026	Domingo	18:02	22:06	23:01	06:01	
02/02/2026	Segunda-feira					
03/02/2026	Terça-feira	17:59	21:46	22:45	06:04	
04/02/2026	Quarta-feira					
05/02/2026	Quinta-feira	17:58	21:00	22:02	06:02	
06/02/2026	Sexta-feira					
07/02/2026	Sábado	FOLGA	FOLGA	FOLGA		
08/02/2026	Domingo					
09/02/2026	Segunda-feira	17:59	21:00	22:01	06:00	
10/02/2026	Terça-feira					
11/02/2026	Quarta-feira	18:02	22:03	23:02	06:03	
12/02/2026	Quinta-feira					
13/02/2026	Sexta-feira	17:59	22:02	23:00	06:01	
14/02/2026	Sábado					
15/02/2026	Domingo	18:00	22:00	23:03	06:00	

Observações:

Data: 16/02/26

Assinatura do Colaborador	Assinatura Biogesp
	Drº Carlos Eduardo Bassute Diretor Administrativo-SSI

Endereço: Cunha Gago, nº 700 – Sala 11 – Pinheiros – São Paulo/SP – Fone (11) 3819-6155
CEP 05421-001

Digitalizado com CamScanner

BIOGESP

CONTROLE DE PRESENÇA

ESTÂNCIA TURÍSTICA DE RIBEIRÃO PIRES
CONSTRUINDO O FUTURO DA GENTE

Nome Completo:	JOSIMEIRE MONTEIRO DA SILVA		
Cargo:	TEC. ENFERMAGEM	COREN	
Local de Trabalho:	UPA		
Periodo:	16 de JANEIRO de 2026 à 15 de FEVEREIRO de 2026		

JANEIRO_2026		Primeiro Periodo		Segundo Periodo		Assinatura:
		Entrada	Intervalo	Retorno	Saida	
16/01/2026	Sexta-feira	:	:	:	:	
17/01/2026	Sábado	05:56	11:08	12:00	18:02	josimeire
18/01/2026	Domingo	:	:	:	:	
19/01/2026	Segunda-feira	05:58	11:06	12:00	18:03	josimeire
20/01/2026	Terça-feira	:	:	:	:	
21/01/2026	Quarta-feira	05:55	11:09	12:08	18:05	josimeire
22/01/2026	Quinta-feira	:	:	:	:	
23/01/2026	Sexta-feira	05:58	12:00	13:00	18:02	josimeire
24/01/2026	Sábado	:	:	:	:	
25/01/2026	Domingo	folga	—	—	folga	josimeire
26/01/2026	Segunda-feira	:	:	:	:	
27/01/2026	Terça-feira	05:58	12:06	13:08	18:02	josimeire
28/01/2026	Quarta-feira	:	:	:	:	
29/01/2026	Quinta-feira	05:55	11:03	12:06	18:01	josimeire
30/01/2026	Sexta-feira	:	:	:	:	
31/01/2026	Sábado	05:56	12:09	13:00	18:02	josimeire
01/02/2026	Domingo	:	:	:	:	
02/02/2026	Segunda-feira	05:57	12:00	13:00	18:04	josimeire
03/02/2026	Terça-feira	:	:	:	:	
04/02/2026	Quarta-feira	folga	—	—	folga	josimeire
05/02/2026	Quinta-feira	:	:	:	:	
06/02/2026	Sexta-feira	05:59	12:09	13:00	18:02	josimeire
07/02/2026	Sábado	:	:	:	:	
08/02/2026	Domingo	05:56	12:00	13:00	18:05	josimeire
09/02/2026	Segunda-feira	:	:	:	:	
10/02/2026	Terça-feira	05:58	12:00	13:00	18:03	josimeire
11/02/2026	Quarta-feira	:	:	:	:	
12/02/2026	Quinta-feira	05:56	12:00	13:00	18:07	josimeire
13/02/2026	Sexta-feira	:	:	:	:	
14/02/2026	Sábado	05:57	12:08	13:00	18:03	josimeire
15/02/2026	Domingo	:	:	:	:	

Observações:

Data: 14 / 02 / 2026

Assinatura do Colaborador	Assinatura Biogesp
josimeire Monteiro da Silva Biata	Drº Carlos Eduardo Bassuto Diretor Administrativo-SSV

Endereço: Cunha Gago, nº 700 – Sala 11 – Pinheiros – São Paulo/SP – Fone (11) 3819-6155
CEP 05421-001

Digitalizado com CamScanner

BIOGESP

CONTROLE DE PRESENÇA

ESTÂNCIA TURÍSTICA DE RIBEIRÃO PIRES
CONSTRUINDO O FUTURO DA GENTE

Nome Completo:	**JOYCE COSMO DE CARVALHO**		
Cargo:	**TEC. ENFERMAGEM**	**COREN**	
Local de Trabalho:	**UPA**		
Período:	**16 de JANEIRO de 2026 à 15 de FEVEREIRO de 2026**		

JANEIRO_2026		Primeiro Período		Segundo Período		Assinatura:
		Entrada	Intervalo	Retorno	Saída	
16/01/2026	Sexta-feira	05:58	11:06	12:00	18:03	Joyce Cosmo
17/01/2026	Sábado	__:__	__:__	__:__	__:__	
18/01/2026	Domingo	06:00	12:00	13:06	18:00	Joyce Cosmo
19/01/2026	Segunda-feira	__:__	__:__	__:__	__:__	
20/01/2026	Terça-feira	06:18	12:49	13:40	18:07	Joyce Cosmo
21/01/2026	Quarta-feira	__:__	__:__	__:__	__:__	
22/01/2026	Quinta-feira	06:15	12:06	13:00	18:02	Joyce Cosmo
23/01/2026	Sexta-feira	__:__	__:__	__:__	__:__	
24/01/2026	Sábado	folga	__:__	folga	__:__	Joyce Cosmo
25/01/2026	Domingo	__:__	__:__	__:__	__:__	
26/01/2026	Segunda-feira	06:00	13:00	14:00	18:01	Joyce Cosmo
27/01/2026	Terça-feira	__:__	__:__	__:__	__:__	
28/01/2026	Quarta-feira	05:57	13:00	14:00	18:00	Joyce Cosmo
29/01/2026	Quinta-feira	__:__	__:__	__:__	__:__	
30/01/2026	Sexta-feira	06:10	13:00	14:00	18:01	Joyce Cosmo
31/01/2026	Sábado	__:__	__:__	__:__	__:__	
01/02/2026	Domingo	06:00	12:20	13:20	18:03	Joyce Cosmo
02/02/2026	Segunda-feira	__:__	__:__	__:__	__:__	
03/02/2026	Terça-feira	05:58	12:00	13:00	18:04	Joyce Cosmo
04/02/2026	Quarta-feira	__:__	__:__	__:__	__:__	
05/02/2026	Quinta-feira	05:57	12:29	13:20	18:03	Joyce Cosmo
06/02/2026	Sexta-feira	__:__	__:__	__:__	__:__	
07/02/2026	Sábado	05:58	12:06	13:00	18:01	Joyce Cosmo
08/02/2026	Domingo	__:__	__:__	__:__	__:__	
09/02/2026	Segunda-feira	05:59	13:00	14:06	18:04	Joyce Cosmo
10/02/2026	Terça-feira	__:__	__:__	__:__	__:__	
11/02/2026	Quarta-feira	folga	__:__ folga	__:__	__:__	Joyce Cosmo
12/02/2026	Quinta-feira	__:__	__:__	__:__	__:__	
13/02/2026	Sexta-feira	Banco	horas	__:__	__:__	Joyce Cosmo
14/02/2026	Sábado	__:__	__:__	__:__	__:__	
15/02/2026	Domingo	05:58	12:00	13:00	18:03	Joyce Cosmo

Observações:

Data: 16 / 01 / 26

Assinatura do Colaborador	Assinatura Biogesp
Joyce Cosmo de Carvalho	Drº Carlos Eduardo Bassuto Diretor Administrativo-SSM

Endereço: Cunha Gago, nº 700 – Sala 11 – Pinheiros – São Paulo/SP – Fone (11) 3819-6155
CEP 05421-001

Digitalizado com CamScanner

BIOGESP

CONTROLE DE PRESENÇA

ESTÂNCIA TURÍSTICA DE RIBEIRÃO PIRES

Nome Completo:	JULIA OLIVEIRA BEZERRA SILVA		
Cargo:	TEC. ENFERMAGEM	COREN	
Local de Trabalho:	UPA		
Período:	16 de JANEIRO de 2026 à 15 de FEVEREIRO de 2026		

JANEIRO__2026		Primeiro Período		Segundo Período		Assinatura:
		Entrada	Intervalo	Retorno	Saída	
16/01/2026	Sexta-feira	___:___	___:___	___:___	___:___	
17/01/2026	Sábado	05:55	12:05	13:05	18:01	
18/01/2026	Domingo	___:___	___:___	___:___	___:___	
19/01/2026	Segunda-feira	05:57	12:00	13:00	18:01	
20/01/2026	Terça-feira	___:___	___:___	___:___	___:___	
21/01/2026	Quarta-feira	05:56	12:10	13:10	18:02	
22/01/2026	Quinta-feira	___:___	___:___	___:___	___:___	
23/01/2026	Sexta-feira	05:55	13:05	14:05	18:00	
24/01/2026	Sábado	___:___	___:___	___:___	___:___	
25/01/2026	Domingo	05:56	13:10	14:10	18:02	
26/01/2026	Segunda-feira	___:___	___:___	___:___	___:___	
27/01/2026	Terça-feira	05:55	13:15	14:15	18:01	
28/01/2026	Quarta-feira	___:___	___:___	___:___	___:___	
29/01/2026	Quinta-feira	FOLGA	FOLGA	FOLGA	FOLGA	
30/01/2026	Sexta-feira	___:___	___:___	___:___	___:___	
31/01/2026	Sábado	05:55	13:06	14:06	18:03	
01/02/2026	Domingo	___:___	___:___	___:___	___:___	
02/02/2026	Segunda-feira	05:52	13:10	14:10	18:00	
03/02/2026	Terça-feira	___:___	___:___	___:___	___:___	
04/02/2026	Quarta-feira	05:56	12:15	13:15	18:01	
05/02/2026	Quinta-feira	___:___	___:___	___:___	___:___	
06/02/2026	Sexta-feira	05:55	12:05	13:05	18:02	
07/02/2026	Sábado	___:___	___:___	___:___	___:___	
08/02/2026	Domingo	FOLGA	FOLGA	FOLGA	FOLGA	
09/02/2026	Segunda-feira	___:___	___:___	___:___	___:___	
10/02/2026	Terça-feira	05:56	12:10	13:10	18:01	
11/02/2026	Quarta-feira	___:___	___:___	___:___	___:___	
12/02/2026	Quinta-feira	05:57	12:05	13:05	18:02	
13/02/2026	Sexta-feira	___:___	___:___	___:___	___:___	
14/02/2026	Sábado	06:00	12:10	13:10	18:01	
15/02/2026	Domingo	___:___	___:___	___:___	___:___	

Observações:

Data: 15/02/26

Assinatura do Colaborador	Assinatura Biogesp
Julia Oliveira B. Silva	Drº Carlos Eduardo Bassuto Diretor Administrativo-SSH

Endereço: Cunha Gago, nº 700 – Sala 11 – Pinheiros – São Paulo/SP – Fone (11) 3819-6155
CEP 05421-001

Digitalizado com CamScanner

Biogesp

CONTROLE DE PRESENÇA

ESTÂNCIA TURÍSTICA DE RIBEIRÃO PIRES

Nome Completo:	**JULIANA CORREA DE MATOS**		
Cargo:	**TEC. ENFERMAGEM**	**COREN**	
Local de Trabalho:	**UPA**		
Período:	**16 de JANEIRO de 2026 à 15 de FEVEREIRO de 2026**		

JANEIRO_2026		Primeiro Período		Segundo Período		Assinatura:
		Entrada	Intervalo	Retorno	Saída	
16/01/2026	Sexta-feira	__:__	__:__	__:__	06:01	X
17/01/2026	Sábado	17:58	21:01	22:00	__:__	
18/01/2026	Domingo	__:__	__:__	__:__	06:02	X
19/01/2026	Segunda-feira	Folga	__:__	__:__	__:__	
20/01/2026	Terça-feira	__:__	__:__	__:__	__:__	
21/01/2026	Quarta-feira	17:57	20:54	21:54	__:__	
22/01/2026	Quinta-feira	__:__	__:__	__:__	06:03	X
23/01/2026	Sexta-feira	18:00	21:00	22:00	__:__	
24/01/2026	Sábado	__:__	__:__	__:__	06:00	X
25/01/2026	Domingo	Atestado	__:__	__:__	__:__	X
26/01/2026	Segunda-feira	__:__	__:__	__:__	__:__	
27/01/2026	Terça-feira	17:56	21:02	22:02	__:__	
28/01/2026	Quarta-feira	__:__	__:__	__:__	06:04	X
29/01/2026	Quinta-feira	18:15	20:58	21:59	__:__	
30/01/2026	Sexta-feira	__:__	__:__	__:__	06:02	X
31/01/2026	Sábado	18:20	21:05	22:05	__:__	
01/02/2026	Domingo	__:__	__:__	__:__	06:05	X
02/02/2026	Segunda-feira	18:00	21:00	22:00	__:__	
03/02/2026	Terça-feira	__:__	__:__	__:__	06:00	X
04/02/2026	Quarta-feira	18:20	20:55	21:55	__:__	
05/02/2026	Quinta-feira	__:__	__:__	__:__	05:45	X
06/02/2026	Sexta-feira	Atestado	__:__	__:__	__:__	X
07/02/2026	Sábado	__:__	__:__	__:__	__:__	
08/02/2026	Domingo	Atestado	__:__	__:__	__:__	X
09/02/2026	Segunda-feira	__:__	__:__	__:__	__:__	
10/02/2026	Terça-feira	17:55	21:01	22:02	__:__	
11/02/2026	Quarta-feira	__:__	__:__	__:__	06:03	X
12/02/2026	Quinta-feira	17:56	21:00	22:00	__:__	
13/02/2026	Sexta-feira	__:__	__:__	__:__	06:04	X
14/02/2026	Sábado	Folga	__:__	__:__	__:__	
15/02/2026	Domingo	__:__	__:__	__:__	__:__	

Observações:

Data: 12/02/26

Assinatura do Colaborador	Assinatura Biogesp
Juliana Correa de Matos COREN-SP 1232413 TE	Drº Carlos Eduardo Bassuto Diretor Administrativo-SSH

Endereço: Cunha Gago, nº 700 – Sala 11 – Pinheiros – São Paulo/SP – Fone (11) 3819-6155
CEP 05421-001

Digitalizado com CamScanner

BIOGESP

CONTROLE DE PRESENÇA

ESTÂNCIA TURÍSTICA DE RIBEIRÃO PIRES

Nome Completo:	JULIANA DA CONCEIÇÃO FREITAS BEATRIZ		
Cargo:	TEC. ENFERMAGEM	COREN	
Local de Trabalho:	UPA		
Período:	16 de JANEIRO de 2026 à 15 de FEVEREIRO de 2026		

JANEIRO_2026		Primeiro Período		Segundo Período		Assinatura:
		Entrada	Intervalo	Retorno	Saída	
16/01/2026	Sexta-feira	Férias				
17/01/2026	Sábado	Férias				
18/01/2026	Domingo	Férias				
19/01/2026	Segunda-feira	Férias				
20/01/2026	Terça-feira	Férias				
21/01/2026	Quarta-feira	Férias				
22/01/2026	Quinta-feira	Férias				
23/01/2026	Sexta-feira	Férias				
24/01/2026	Sábado	Férias				
25/01/2026	Domingo	Férias				
26/01/2026	Segunda-feira	Férias				
27/01/2026	Terça-feira	Férias				
28/01/2026	Quarta-feira	Férias				
29/01/2026	Quinta-feira	Férias				
30/01/2026	Sexta-feira	Férias				
31/01/2026	Sábado	Férias				
01/02/2026	Domingo	Férias				
02/02/2026	Segunda-feira	Férias				
03/02/2026	Terça-feira	Férias				
04/02/2026	Quarta-feira					
05/02/2026	Quinta-feira	17:57	22:00	23:00		
06/02/2026	Sexta-feira				06:00	Juliana Beatriz
07/02/2026	Sábado	17:58	22:00	23:00		
08/02/2026	Domingo				06:00	Juliana Beatriz
09/02/2026	Segunda-feira	17:57	22:00	23:00		
10/02/2026	Terça-feira				06:00	Juliana Beatriz
11/02/2026	Quarta-feira	17:58	22:00	23:00		
12/02/2026	Quinta-feira				06:00	Juliana Beatriz
13/02/2026	Sexta-feira	17:57	22:00	23:00		
14/02/2026	Sábado				06:00	Juliana Beatriz
15/02/2026	Domingo	Folga				

Observações:

Data: 15 / 2 / 26

Assinatura do Colaborador	Assinatura Biogesp
Juliana Beatriz Juliana da Conceição Freitas Beatriz COREN-SP:1862788 - TE	Drº Carlos Eduardo Bassuto Diretor Administrativo-SSA

Endereço: Cunha Gago, nº 700 – Sala 11 – Pinheiros – São Paulo/SP – Fone (11) 3819-6155
CEP 05421-001

Digitalizado com CamScanner

BIOGESP

CONTROLE DE PRESENÇA

ESTÂNCIA TURÍSTICA DE RIBEIRÃO PIRES
CONSTRUINDO O FUTURO DA GENTE

Nome Completo:	**JULIANA MARIA COSTA GONÇALVES DE ANDRADE**		
Cargo:	**TEC. ENFERMAGEM**	**COREN**	
Local de Trabalho:	**UPA**		
Período:	**16 de JANEIRO de 2026 à 15 de FEVEREIRO de 2026**		

JANEIRO_2026		**Primeiro Período**		**Segundo Período**		Assinatura:
		Entrada	Intervalo	Retorno	Saída	
16/01/2026	Sexta-feira	___:___	___:___	___:___	___:___	
17/01/2026	Sábado	___:___	___:___	___:___	___:___	
18/01/2026	Domingo	___:___	___:___	___:___	___:___	
19/01/2026	Segunda-feira	___:___	___:___	___:___	___:___	
20/01/2026	Terça-feira	___:___	___:___	___:___	___:___	
21/01/2026	Quarta-feira	___:___	___:___	___:___	___:___	
22/01/2026	Quinta-feira	___:___	___:___	___:___	___:___	
23/01/2026	Sexta-feira	___:___	___:___	___:___	___:___	
24/01/2026	Sábado	___:___	___:___	___:___	___:___	
25/01/2026	Domingo	___:___	___:___	___:___	___:___	
26/01/2026	Segunda-feira	___:___	___:___	___:___	___:___	
27/01/2026	Terça-feira	___:___	___:___	___:___	___:___	
28/01/2026	Quarta-feira	___:___	___:___	___:___	___:___	
29/01/2026	Quinta-feira	___:___	___:___	___:___	___:___	
30/01/2026	Sexta-feira	___:___	___:___	___:___	___:___	
31/01/2026	Sábado	___:___	___:___	___:___	___:___	
01/02/2026	Domingo	___:___	___:___	___:___	___:___	
02/02/2026	Segunda-feira	___:___	___:___	___:___	___:___	
03/02/2026	Terça-feira	___:___	___:___	___:___	___:___	
04/02/2026	Quarta-feira	___:___	___:___	___:___	___:___	
05/02/2026	Quinta-feira	___:___	___:___	___:___	___:___	
06/02/2026	Sexta-feira	___:___	___:___	___:___	___:___	
07/02/2026	Sábado	___:___	___:___	___:___	___:___	
08/02/2026	Domingo	___:___	___:___	___:___	___:___	
09/02/2026	Segunda-feira	___:___	___:___	___:___	___:___	
10/02/2026	Terça-feira	___:___	___:___	___:___	___:___	
11/02/2026	Quarta-feira	11:50	20:10	21:10	06:05	
12/02/2026	Quinta-feira					
13/02/2026	Sexta-feira	11:54	20:05	21:05	06:09	
14/02/2026	Sábado					
15/02/2026	Domingo	___:___	___:___	___:___	___:___	

Observações:

Data: 14/02/26

Assinatura do Colaborador	Assinatura Biogesp
Juliana Maria Costa Gonçalves de Andrade Técnica em Enfermagem coren 1525679	Drº Carlos Eduardo Bassuto Diretor Administrativo-SSP

Endereço: Cunha Gago, nº 700 – Sala 11 – Pinheiros – São Paulo/SP – Fone (11) 3819-6155
CEP 05421-001

Digitalizado com CamScanner

Biogesp

CONTROLE DE PRESENÇA

ESTÂNCIA TURÍSTICA DE RIBEIRÃO PIRES
CONSTRUINDO O FUTURO DA GENTE

Nome Completo:	**JUNIOR CORREA ALMEIDA SANTOS**		
Cargo:	**TEC. DE ENFERMAGEM**	**COREN**	
Local de Trabalho:	**UPA**		
Período:	**16 de JANEIRO de 2026 à 15 de FEVEREIRO de 2026**		

JANEIRO_2026		Primeiro Período		Segundo Período		Assinatura:
		Entrada	Intervalo	Retorno	Saída	
16/01/2026	Sexta-feira	05:57	12:06	13:00	18:02	Junior
17/01/2026	Sábado	___:___	___:___	___:___	___:___	
18/01/2026	Domingo	Folga	___:___	___:___	___:___	
19/01/2026	Segunda-feira	___:___	___:___	___:___	___:___	
20/01/2026	Terça-feira	05:58	12:08	13:06	18:01	Junior
21/01/2026	Quarta-feira	___:___	___:___	___:___	___:___	
22/01/2026	Quinta-feira	05:57	12:09	13:08	18:02	Junior
23/01/2026	Sexta-feira	___:___	___:___	___:___	___:___	
24/01/2026	Sábado	05:58	12:00	13:00	18:03	Junior
25/01/2026	Domingo	___:___	___:___	___:___	___:___	
26/01/2026	Segunda-feira	05:58	12:06	13:06	18:02	Junior
27/01/2026	Terça-feira	05:57	12:08	13:00	18:02	Junior
28/01/2026	Quarta-feira	05:58	12:09	13:08	18:02	Junior
29/01/2026	Quinta-feira	05:58	12:00	13:00	19:01	Junior
30/01/2026	Sexta-feira	05:57	12:06	13:09	18:01	Junior
31/01/2026	Sábado	___:___	___:___	___:___	___:___	
01/02/2026	Domingo	Folga	___:___	___:___	___:___	Junior
02/02/2026	Segunda-feira	___:___	___:___	___:___	___:___	
03/02/2026	Terça-feira	05:57	12:00	13:00	18:02	Junior
04/02/2026	Quarta-feira	05:58	12:06	13:08	18:02	Junior
05/02/2026	Quinta-feira	05:57	12:08	13:06	18:03	Junior
06/02/2026	Sexta-feira	___:___	___:___	___:___	___:___	
07/02/2026	Sábado	05:58	12:09	13:08	18:02	Junior
08/02/2026	Domingo	05:57	12:00	13:00	18:03	Junior
09/02/2026	Segunda-feira	05:58	12:06	13:06	18:02	Junior
10/02/2026	Terça-feira	___:___	___:___	___:___	___:___	
11/02/2026	Quarta-feira	05:57	12:00	13:00	19:02	Junior
12/02/2026	Quinta-feira	___:___	___:___	___:___	___:___	
13/02/2026	Sexta-feira	05:57	12:08	13:06	18:02	Junior
14/02/2026	Sábado	___:___	___:___	___:___	___:___	
15/02/2026	Domingo	05:57	12:09	13:02	19:02	Junior

Observações:

Data: ___ / ___ / ___

Assinatura do Colaborador	Assinatura Biogesp
Junior Correa	Drº Carlos Eduardo Bassuto Diretor Administrativo-SSH

Digitalizado com CamScanner

Biogesp

CONTROLE DE PRESENÇA

ESTÂNCIA TURÍSTICA DE RIBEIRÃO PIRES

Nome Completo:	**JUREMA DOS SANTOS DA SILVA**		
Cargo:	**ENFERMEIRA**	**COREN**	
Local de Trabalho:	**UPA**		
Período:	**16 de JANEIRO de 2026 à 15 de FEVEREIRO de 2026**		

JANEIRO_2026		Primeiro Período		Segundo Período		Assinatura:
		Entrada	Intervalo	Retorno	Saída	
16/01/2026	Sexta-feira	Folga	Folga	Folga	Folga	
17/01/2026	Sábado	Folga	Folga	Folga	Folga	Jurema
18/01/2026	Domingo					
19/01/2026	Segunda-feira	17:54	20:50	21:48	06:03	Jurema
20/01/2026	Terça-feira					
21/01/2026	Quarta-feira	17:57	20:56	21:59	06:01	Jurema
22/01/2026	Quinta-feira					
23/01/2026	Sexta-feira	17:59	21:05	21:03	06:00	Jurema
24/01/2026	Sábado					
25/01/2026	Domingo	17:56	21:09	22:01	06:02	Jurema
26/01/2026	Segunda-feira					
27/01/2026	Terça-feira	17:58	20:56	21:34	06:05	Jurema
28/01/2026	Quarta-feira					
29/01/2026	Quinta-feira	17:55	20:58	21:52	06:05	Jurema
30/01/2026	Sexta-feira					
31/01/2026	Sábado	18:00	20:58	21:55	06:02	Jurema
01/02/2026	Domingo					
02/02/2026	Segunda-feira	17:55	20:53	21:50	06:05	Jurema
03/02/2026	Terça-feira					
04/02/2026	Quarta-feira	17:57	20:58	21:56	06:02	Jurema
05/02/2026	Quinta-feira					
06/02/2026	Sexta-feira	17:58	20:56	21:34	06:00	Jurema
07/02/2026	Sábado					
08/02/2026	Domingo	Folga	Folga	Folga	Folga	Jurema
09/02/2026	Segunda-feira					
10/02/2026	Terça-feira	17:55	20:53	21:51	06:03	Jurema
11/02/2026	Quarta-feira					
12/02/2026	Quinta-feira	17:54	20:59	22:01	06:05	Jurema
13/02/2026	Sexta-feira					
14/02/2026	Sábado	17:54	20:59	21:50	06:00	Jurema
15/02/2026	Domingo					

Observações:

Data: 14/02/26

Assinatura do Colaborador	Assinatura Biogesp
Jurema	Drº Carlos Eduardo Bassuto Diretor Administrativo-SSP

Endereço: Cunha Gago, nº 700 – Sala 11 – Pinheiros – São Paulo/SP – Fone (11) 3819-6155
CEP 05421-001

Digitalizado com CamScanner

Blogesp

CONTROLE DE PRESENÇA

ESTÂNCIA TURÍSTICA DE RIBEIRÃO PIRES

Nome Completo:	KAIQUE DE ARAÚJO TEIXEIRA
Cargo:	TEC. RADIOLOGISTA
Local de Trabalho:	UPA
Período:	16 de JANEIRO de 2026 à 15 de FEVEREIRO de 2026

JANEIRO_2026		Primeiro Período		Segundo Período		Assinatura:
		Entrada	Intervalo	Retorno	Saída	
16/01/2026	Sexta-feira	___:___	___:___	___:___	___:___	
17/01/2026	Sábado	11:00	___:___	___:___	___:___	Kaique
18/01/2026	Domingo	___:___	___:___	___:___	11:00	Kaique
19/01/2026	Segunda-feira	___:___	___:___	___:___	___:___	
20/01/2026	Terça-feira	15:00	___:___	___:___	21:00	Kaique
21/01/2026	Quarta-feira	___:___	___:___	___:___	___:___	
22/01/2026	Quinta-feira	15:00	___:___	___:___	21:00	Kaique
23/01/2026	Sexta-feira	07:00	___:___	___:___	21:00	Kaique
24/01/2026	Sábado	___:___	___:___	___:___	___:___	
25/01/2026	Domingo	___:___	___:___	___:___	___:___	
26/01/2026	Segunda-feira	___:___	___:___	___:___	___:___	
27/01/2026	Terça-feira	09:55	___:___	___:___	21:00	Kaique
28/01/2026	Quarta-feira	___:___	___:___	___:___	___:___	
29/01/2026	Quinta-feira	09:00	___:___	___:___	21:00	Kaique
30/01/2026	Sexta-feira	___:___	___:___	___:___	___:___	
31/01/2026	Sábado	13:50	___:___	___:___	___:___	Kaique
01/02/2026	Domingo	___:___	___:___	___:___	7:02	Kaique
02/02/2026	Segunda-feira	8:55	___:___	___:___	15:00	Kaique
03/02/2026	Terça-feira	___:___	___:___	___:___	___:___	
04/02/2026	Quarta-feira	8:50	___:___	___:___	15:00	Kaique
05/02/2026	Quinta-feira	___:___	___:___	___:___	___:___	
06/02/2026	Sexta-feira	___:___	___:___	___:___	___:___	
07/02/2026	Sábado	7:10	___:___	___:___	18:02	Kaique
08/02/2026	Domingo	___:___	___:___	___:___	___:___	
09/02/2026	Segunda-feira	6:58	___:___	___:___	19:00	Kaique
10/02/2026	Terça-feira	___:___	___:___	___:___	___:___	
11/02/2026	Quarta-feira	___:___	___:___	___:___	___:___	
12/02/2026	Quinta-feira	8:58	___:___	___:___	21:01	Kaique
13/02/2026	Sexta-feira	___:___	___:___	___:___	___:___	
14/02/2026	Sábado	___:___	___:___	___:___	___:___	
15/02/2026	Domingo	___:___	___:___	___:___	___:___	

Observações:

Plantão 24 Horas 17/01 a 18/01 - adicional noturno

Plantão 12h 31/01 a 01/02 - adicional noturno

Data: ___/___/___

Assinatura do Colaborador	Assinatura Blogesp
Kaique	Drº Carlos Eduardo Bassutto Diretor Administrativo-SSH

Endereço: Cunha Gago, nº 700 – Sala 11 – Pinheiros – São Paulo/SP – Fone (11) 3819-6155
CEP 05421-001

Digitalizado com CamScanner

BIOGESP

CONTROLE DE PRESENÇA

ESTÂNCIA TURÍSTICA DE RIBEIRÃO PIRES
CONSTRUINDO O FUTURO DA GENTE

Nome Completo:	**KAREN ALYNE ROCHA**		
Cargo:	**TEC. ENFERMAGEM**	**COREN**	
Local de Trabalho:	**UPA**		
Período:	**16 de JANEIRO de 2026 à 15 de FEVEREIRO de 2026**		

JANEIRO_2026		**Primeiro Período**		**Segundo Período**		Assinatura:
		Entrada	Intervalo	Retorno	Saída	
16/01/2026	Sexta-feira	___:___	___:___	___:___	___:___	
17/01/2026	Sábado	___:___	___:___	___:___	___:___	
18/01/2026	Domingo	___:___	___:___	___:___	___:___	
19/01/2026	Segunda-feira	___:___	___:___	___:___	___:___	
20/01/2026	Terça-feira	___:___	___:___	___:___	___:___	
21/01/2026	Quarta-feira	___:___	___:___	___:___	___:___	
22/01/2026	Quinta-feira	___:___	___:___	___:___	___:___	
23/01/2026	Sexta-feira	___:___	___:___	___:___	___:___	
24/01/2026	Sábado	___:___	___:___	___:___	___:___	
25/01/2026	Domingo	___:___	___:___	___:___	___:___	
26/01/2026	Segunda-feira	___:___	___:___	___:___	___:___	
27/01/2026	Terça-feira	___:___	___:___	___:___	___:___	
28/01/2026	Quarta-feira	___:___	___:___	___:___	___:___	
29/01/2026	Quinta-feira	___:___	___:___	___:___	___:___	
30/01/2026	Sexta-feira	___:___	___:___	___:___	___:___	
31/01/2026	Sábado	___:___	___:___	___:___	___:___	
01/02/2026	Domingo	___:___	___:___	___:___	___:___	
02/02/2026	Segunda-feira	___:___	___:___	___:___	___:___	
03/02/2026	Terça-feira	___:___	___:___	___:___	___:___	
04/02/2026	Quarta-feira	05:57	11:00	12:00	18:01	Karen Alyne
05/02/2026	Quinta-feira	___:___	___:___	___:___	___:___	
06/02/2026	Sexta-feira	05:56	12:00	13:00	18:03	Karen Alyne
07/02/2026	Sábado	___:___	___:___	___:___	___:___	
08/02/2026	Domingo	05:58	11:00	12:00	18:04	Karen Alyne
09/02/2026	Segunda-feira	___:___	___:___	___:___	___:___	
10/02/2026	Terça-feira	05:57	12:00	13:00	18:01	Karen Alyne
11/02/2026	Quarta-feira	___:___	___:___	___:___	___:___	
12/02/2026	Quinta-feira	folga	folga	folga	folga	Karen Alyne
13/02/2026	Sexta-feira	___:___	___:___	___:___	___:___	
14/02/2026	Sábado	05:59	12:00	13:00	18:02	Karen Alyne
15/02/2026	Domingo	___:___	___:___	___:___	___:___	

Observações:

Data: 15 / 02 / 26

Assinatura do Colaborador	Assinatura Biogesp
Karen Alyne Rocha	Drº Carlos Eduardo Bassuto Diretor Administrativo-SSH

Endereço: Cunha Gago, nº 700 – Sala 11 – Pinheiros – São Paulo/SP – Fone (11) 3819-6155
CEP 05421-001

Digitalizado com CamScanner

BIOGESP

CONTROLE DE PRESENÇA

ESTÂNCIA TURÍSTICA DE RIBEIRÃO PIRES
CONSTRUINDO O FUTURO DA GENTE

Nome Completo:	KAREN KAORI ONISHI DE PAULA		
Cargo:	TEC. DE FARMÁCIA	MATRÍCULA	
Local de Trabalho:	UPA		
Período:	16 de JANEIRO de 2026 à 15 de FEVEREIRO de 2026		

JANEIRO_2026		Primeiro Período		Segundo Período		Assinatura:
		Entrada	Intervalo	Retorno	Saída	
16/01/2026	Sexta-feira	08:00	17:01	18:58	07:05	Karen Onishi
17/01/2026	Sábado	___:___	___:___	___:___	___:___	
18/01/2026	Domingo	18:55	21:02	22:02	07:05	Karen Onishi
19/01/2026	Segunda-feira	08:00	12:01	13:01	17:00	Karen Onishi
20/01/2026	Terça-feira	18:58	21:02	22:02	07:05	Karen Onishi
21/01/2026	Quarta-feira	08:00	12:01	13:01	17:00	Karen Onishi
22/01/2026	Quinta-feira	18:58	21:02	22:02	07:03	Karen Onishi
23/01/2026	Sexta-feira	08:00	12:01	13:01	17:00	Karen Onishi
24/01/2026	Sábado	18:58	21:05	22:05	07:05	Karen Onishi
25/01/2026	Domingo	___:___	___:___	___:___	___:___	
26/01/2026	Segunda-feira	18:55	21:05	22:05	07:05	Karen Onishi
27/01/2026	Terça-feira	___:___	___:___	___:___	___:___	
28/01/2026	Quarta-feira	FOLGA				Karen Onishi
29/01/2026	Quinta-feira	___:___	___:___	___:___	___:___	
30/01/2026	Sexta-feira	18:55	21:01	22:01	07:05	Karen Onishi
31/01/2026	Sábado	___:___	___:___	___:___	___:___	
01/02/2026	Domingo	18:58	21:02	22:02	07:05	Karen Onishi
02/02/2026	Segunda-feira	08:00	12:05	13:05	17:00	Karen Onishi
03/02/2026	Terça-feira	18:55	21:01	22:02	07:02	Karen Onishi
04/02/2026	Quarta-feira	___:___	___:___	___:___	___:___	
05/02/2026	Quinta-feira	18:58	21:05	22:05	07:05	Karen Onishi
06/02/2026	Sexta-feira	___:___	___:___	___:___	___:___	
07/02/2026	Sábado	18:56	21:02	22:02	07:03	Karen Onishi
08/02/2026	Domingo	___:___	___:___	___:___	___:___	
09/02/2026	Segunda-feira	18:55	21:01	22:01	07:05	Karen Onishi
10/02/2026	Terça-feira	___:___	___:___	___:___	___:___	
11/02/2026	Quarta-feira	18:58	21:02	22:02	07:05	Karen Onishi
12/02/2026	Quinta-feira	___:___	___:___	___:___	___:___	
13/02/2026	Sexta-feira	FOLGA				Karen Onishi
14/02/2026	Sábado	___:___	___:___	___:___	___:___	
15/02/2026	Domingo	18:55	21:00	22:00	07:05	Karen Onishi

Observações:
16/01 - EXTRA UBS CENTRO ALTO.
19/01 - EXTRA S. LUZIA
21/01 - EXTRA S. LUZIA
23/01 - EXTRA S. LUZIA
02/02 - EXTRA UBS CENTRO ALTO

Data: 15/02/26.

Assinatura do Colaborador	Assinatura Biogesp
Karen Onishi	Drº Carlos Eduardo Bassuto Diretor Administrativo-SSP

Digitalizado com CamScanner

BIOGESP

CONTROLE DE PRESENÇA

ESTÂNCIA TURÍSTICA DE RIBEIRÃO PIRES
CONSTRUINDO O FUTURO DA GENTE

Nome Completo:	**KARINA APARECIDA DE ALMEIDA**		
Cargo:	**ASSISTENTE ADM**	**MATRÍCULA**	
Local de Trabalho:	**UPA**		
Periodo:	**16 de JANEIRO de 2026 à 15 de FEVEREIRO de 2026**		

JANEIRO_2026		**Primeiro Periodo**		**Segundo Periodo**		Assinatura:
		Entrada	Intervalo	Retorno	Saída	
16/01/2026	Sexta-feira	08:02	12:05	13:06	17:02	
17/01/2026	Sábado	___:___	___:___	___:___	___:___	
18/01/2026	Domingo	___:___	___:___	___:___	___:___	
19/01/2026	Segunda-feira	07:59	12:00	13:01	17:00	
20/01/2026	Terça-feira	07:56	12:03	13:00	17:01	
21/01/2026	Quarta-feira	08:00	12:06	13:05	17:05	
22/01/2026	Quinta-feira	07:55	13:01	14:00	17:00	
23/01/2026	Sexta-feira	08:01	13:08	14:03	17:03	
24/01/2026	Sábado	___:___	___:___	___:___	___:___	
25/01/2026	Domingo	___:___	___:___	___:___	___:___	
26/01/2026	Segunda-feira	07:55	12:00	13:00	17:05	
27/01/2026	Terça-feira	07:56	12:05	13:04	17:00	
28/01/2026	Quarta-feira	07:59	12:09	13:02	17:01	
29/01/2026	Quinta-feira	08:00	12:00	13:01	17:03	
30/01/2026	Sexta-feira	07:55	12:09	13:10	17:00	
31/01/2026	Sábado	___:___	___:___	___:___	___:___	
01/02/2026	Domingo	___:___	___:___	___:___	___:___	
02/02/2026	Segunda-feira	08:00	13:00	14:00	17:03	
03/02/2026	Terça-feira	07:59	13:02	14:00	17:00	
04/02/2026	Quarta-feira	07:56	12:00	13:02	17:02	
05/02/2026	Quinta-feira	08:01	12:05	13:06	17:00	
06/02/2026	Sexta-feira	07:59	12:00	13:00	17:03	
07/02/2026	Sábado	___:___	___:___	___:___	___:___	
08/02/2026	Domingo	___:___	___:___	___:___	___:___	
09/02/2026	Segunda-feira	07:35	12:30	13:31	17:03	
10/02/2026	Terça-feira	08:01	12:03	13:06	17:35	
11/02/2026	Quarta-feira	07:55	12:00	13:02	17:31	
12/02/2026	Quinta-feira	07:57	12:03	13:00	15:00	ATESTADO
13/02/2026	Sexta-feira	___:___	___:___	___:___	___:___	ATESTADO
14/02/2026	Sábado	___:___	___:___	___:___	___:___	
15/02/2026	Domingo	___:___	___:___	___:___	___:___	
16/02/2026	Segunda-feira	___:___	___:___	___:___	___:___	emenda

Observações:

Data: 12/02/26

Assinatura do Colaborador	Assinatura Biogesp
Karina A. de Almeida	Drº Carlos Eduardo Bassuoo Diretor Administrativo-SSH

Endereço: Cunha Gago, nº 700 – Sala 11 – Pinheiros – São Paulo/SP – Fone (11) 3819-6155
CEP 05421-001

Digitalizado com CamScanner

Biogesp

CONTROLE DE PRESENÇA

ESTÂNCIA TURÍSTICA DE RIBEIRÃO PIRES

Nome Completo:	KELLI CRISTINA COSTA GALDINO		
Cargo:	TEC. ENFERMAGEM	COREN	
Local de Trabalho:	UPA		
Período:	16 de JANEIRO de 2026 à 15 de FEVEREIRO de 2026		

JANEIRO_2026		Primeiro Período		Segundo Período		Assinatura:
		Entrada	Intervalo	Retorno	Saída	
16/01/2026	Sexta-feira	05:56	13:00	14:00	18:02	Kelli cost
17/01/2026	Sábado					
18/01/2026	Domingo	folga				Kelli cost
19/01/2026	Segunda-feira					
20/01/2026	Terça-feira	05:57	11:17	12:19	18:01	Kelli cost
21/01/2026	Quarta-feira					
22/01/2026	Quinta-feira	05:56	12:00	12:00	18:02	Kelli cost
23/01/2026	Sexta-feira					
24/01/2026	Sábado	05:57	12:08	13:00	18:01	Kelli cost
25/01/2026	Domingo					
26/01/2026	Segunda-feira	05:56	13:09	14:09	18:03	Kelli cost
27/01/2026	Terça-feira					
28/01/2026	Quarta-feira	05:57	13:00	14:00	18:02	Kelli cost
29/01/2026	Quinta-feira					
30/01/2026	Sexta-feira	05:58	13:07	14:08	18:01	Kelli cost
31/01/2026	Sábado					
01/02/2026	Domingo	folga				Kelli cost
02/02/2026	Segunda-feira					
03/02/2026	Terça-feira	05:56	12:06	13:06	18:07	Kelli cost
04/02/2026	Quarta-feira					
05/02/2026	Quinta-feira	05:56	12:06	13:05	18:02	Kelli cost
06/02/2026	Sexta-feira					
07/02/2026	Sábado	05:57	11:00	12:00	18:01	Kelli cost
08/02/2026	Domingo					
09/02/2026	Segunda-feira	06:00	12:00	13:00	18:02	Kelli cost
10/02/2026	Terça-feira					
11/02/2026	Quarta-feira	05:57	12:00	13:00	18:01	Kelli cost
12/02/2026	Quinta-feira					
13/02/2026	Sexta-feira	05:58	12:00	13:05	18:00	Kelli cost
14/02/2026	Sábado					
15/02/2026	Domingo	05:56	13:00	14:00	18:01	Kelli cost

Observações:

Data: 16 / 03 / 26

Assinatura do Colaborador	Assinatura Biogesp
Kelli cost	Drº Carlos Eduardo Bassuto Diretor Administrativo-SSH

Digitalizado com CamScanner

BIOGESP

CONTROLE DE PRESENÇA

ESTÂNCIA TURÍSTICA DE RIBEIRÃO PIRES

Nome Completo:	KELLY CRISTINA DO SANTOS		
Cargo:	RECEPCIONISTA	MATRÍCULA	
Local de Trabalho:	UPA		
Período:	16 de JANEIRO de 2026 à 15 de FEVEREIRO de 2026		

JANEIRO_2026		Primeiro Período		Segundo Período		Assinatura
		Entrada	Intervalo	Retorno	Saída	
16/01/2026	Sexta-feira	05:59	14:00	15:00	18:02	Kelly...
17/01/2026	Sábado	__:__	__:__	__:__	__:__	
18/01/2026	Domingo	05:58	14:00	15:00	18:03	Kelly...
19/01/2026	Segunda-feira	__:__	__:__	__:__	__:__	
20/01/2026	Terça-feira	__:__	Folga	__:__	__:__	
21/01/2026	Quarta-feira	__:__	__:__	__:__	__:__	
22/01/2026	Quinta-feira	05:57	14:00	15:00	18:04	Kelly...
23/01/2026	Sexta-feira	__:__	__:__	__:__	__:__	
24/01/2026	Sábado	05:56	14:00	15:00	18:01	Kelly...
25/01/2026	Domingo	__:__	__:__	__:__	__:__	
26/01/2026	Segunda-feira	05:58	14:00	15:00	18:05	Kelly...
27/01/2026	Terça-feira	__:__	__:__	__:__	__:__	
28/01/2026	Quarta-feira	05:55	14:00	15:00	18:07	Kelly...
29/01/2026	Quinta-feira	__:__	__:__	__:__	__:__	
30/01/2026	Sexta-feira	05:58	14:00	15:00	18:01	Kelly...
31/01/2026	Sábado	__:__	__:__	__:__	__:__	
01/02/2026	Domingo	05:59	14:00	15:00	18:03	Kelly...
02/02/2026	Segunda-feira	__:__	__:__	__:__	__:__	
03/02/2026	Terça-feira	05:57	14:00	15:00	18:02	Kelly...
04/02/2026	Quarta-feira	__:__	__:__	__:__	__:__	
05/02/2026	Quinta-feira	05:56	14:00	15:00	18:01	Kelly...
06/02/2026	Sexta-feira	__:__	__:__	__:__	__:__	
07/02/2026	Sábado	__:__	Folga	__:__	__:__	
08/02/2026	Domingo	__:__	__:__	__:__	__:__	
09/02/2026	Segunda-feira	05:54	14:01	15:01	18:04	Kelly...
10/02/2026	Terça-feira	__:__	__:__	__:__	__:__	
11/02/2026	Quarta-feira	__:__	14:03	15:03	18:02	Kelly...
12/02/2026	Quinta-feira	__:__	__:__	__:__	__:__	
13/02/2026	Sexta-feira	05:57	14:00	15:00	18:01	Kelly...
14/02/2026	Sábado	__:__	__:__	__:__	__:__	
15/02/2026	Domingo	05:58	14:00	15:00	18:03	Kelly...

Observações:

Data: 15/02/2026

Assinatura do Colaborador	Assinatura Biogesp
Kelly	Drº Carlos Eduardo Bassuto Diretor Administrativo-SSH

Endereço: Cunha Gago, nº 700 – Sala 11 – Pinheiros – São Paulo/SP – Fone (11) 3819-6155
CEP 05421-001

Digitalizado com CamScanner

BIOGESP

CONTROLE DE PRESENÇA

ESTÂNCIA TURÍSTICA DE RIBEIRÃO PIRES

Nome Completo:	KELLY MURIEL BERBER		
Cargo:	TEC. DE FARMÁCIA	MATRÍCULA	
Local de Trabalho:	UPA		
Período:	16 de JANEIRO de 2026 à 15 de FEVEREIRO de 2026		

JANEIRO_2026		Primeiro Período		Segundo Período		Assinatura:
		Entrada	Intervalo	Retorno	Saída	
16/01/2026	Sexta-feira	___:___	___:___	___:___	___:___	
17/01/2026	Sábado	07:00	12:08	13:08	19:01	Kelly M. Berber
18/01/2026	Domingo	___:___	___:___	___:___	___:___	
19/01/2026	Segunda-feira	07:02	12:01	13:02	19:01	Kelly M. Berber
20/01/2026	Terça-feira	___:___	___:___	___:___	___:___	
21/01/2026	Quarta-feira	07:01	12:02	13:01	19:01	Kelly M. Berber
22/01/2026	Quinta-feira	___:___	___:___	___:___	___:___	
23/01/2026	Sexta-feira	07:02	13:01	14:00	19:01	Kelly M. Berber
24/01/2026	Sábado	___:___	___:___	___:___	___:___	
25/01/2026	Domingo	07:01	13:01	14:02	19:01	Kelly M. Berber
26/01/2026	Segunda-feira	___:___	___:___	___:___	___:___	
27/01/2026	Terça-feira	07:01	12:02	13:01	19:02	Kelly M. Berber
28/01/2026	Quarta-feira	___:___	___:___	___:___	___:___	
29/01/2026	Quinta-feira	07:02	12:01	13:02	19:01	Kelly M. Berber
30/01/2026	Sexta-feira	___:___	___:___	___:___	___:___	
31/01/2026	Sábado	Folga	___:___	___:___	___:___	Kelly M. Berber
01/02/2026	Domingo	___:___	___:___	___:___	___:___	
02/02/2026	Segunda-feira	07:00	12:02	13:02	19:02	Kelly M. Berber
03/02/2026	Terça-feira	___:___	___:___	___:___	___:___	
04/02/2026	Quarta-feira	07:00	12:02	13:01	19:00	Kelly M. Berber
05/02/2026	Quinta-feira	___:___	___:___	___:___	___:___	
06/02/2026	Sexta-feira	07:00	13:01	14:02	19:01	Kelly M. Berber
07/02/2026	Sábado	___:___	___:___	___:___	___:___	
08/02/2026	Domingo	Folga	___:___	___:___	___:___	Kelly M. Berber
09/02/2026	Segunda-feira	___:___	___:___	___:___	___:___	
10/02/2026	Terça-feira	07:00	13:02	14:01	19:00	Kelly M. Berber
11/02/2026	Quarta-feira	___:___	___:___	___:___	___:___	
12/02/2026	Quinta-feira	07:00	13:01	14:02	19:00	Kelly M. Berber
13/02/2026	Sexta-feira	___:___	___:___	___:___	___:___	
14/02/2026	Sábado	07:00	13:02	14:01	19:00	Kelly M. Berber
15/02/2026	Domingo	___:___	___:___	___:___	___:___	

Observações:

Data: 15/02/26

Assinatura do Colaborador	Assinatura Biogesp
Kelly M. Berber	Drº Carlos Eduardo Bassuto Diretor Administrativo-SSH

Endereço: Cunha Gago, nº 700 – Sala 11 – Pinheiros – São Paulo/SP – Fone (11) 3819-6155
CEP 05421-001

Digitalizado com CamScanner

BIOGESP

CONTROLE DE PRESENÇA

ESTÂNCIA TURÍSTICA DE RIBEIRÃO PIRES

Nome Completo:	**KETLEM DE CASTRO ASAD**		
Cargo:	TÉCNICA DE ENFERMAGEM	**COREN**	
Local de Trabalho:	UPA SANTA LUZIA		
Periodo:	**16 de Janeiro de 2026 à 15 de Fevereiro de 2026**		

JANEIRO_2026		Primeiro Periodo		Segundo Periodo		Assinatura:
		Entrada	Intervalo	Retorno	Saída	
16/01/2026	Sexta-feira	05:57	11:03	12:01	18:03	KD
17/01/2026	Sábado	__:__	__:__	__:__	__:__	
18/01/2026	Domingo	06:02	11:03	12:00	18:01	KD
19/01/2026	Segunda-feira	05:58	11:05	12:01	18:00	KD
20/01/2026	Terça-feira	__:__ folga	__:__	__:__	__:__	KD
21/01/2026	Quarta-feira	__:__	__:__	__:__	__:__	
22/01/2026	Quinta-feira	05:56	11:06	12:00	18:03	KD
23/01/2026	Sexta-feira	__:__	__:__	__:__	__:__	
24/01/2026	Sábado	06:02	11:03	12:01	18:01	KD
25/01/2026	Domingo	__:__	__:__	__:__	__:__	
26/01/2026	Segunda-feira	05:58	11:01	12:03	18:06	KD
27/01/2026	Terça-feira	__:__	__:__	__:__	__:__	
28/01/2026	Quarta-feira	05:54	11:05	12:00	18:00	KD
29/01/2026	Quinta-feira	__:__	__:__	__:__	__:__	
30/01/2026	Sexta-feira	06:04	11:03	12:01	18:01	KD
31/01/2026	Sábado	__:__	__:__	__:__	__:__	
01/02/2026	Domingo	06:00	11:10	12:00	18:03	KD
02/02/2026	Segunda-feira	05:54	11:05	12:01	18:03	KD
03/02/2026	Terça-feira	folga	__:__	__:__	__:__	KD
04/02/2026	Quarta-feira	__:__	__:__	__:__	__:__	
05/02/2026	Quinta-feira	05:51	11:06	12:02	18:10	KD
06/02/2026	Sexta-feira	__:__	__:__	__:__	__:__	
07/02/2026	Sábado	05:58	12:03	13:01	18:03	KD
08/02/2026	Domingo	__:__	__:__	__:__	__:__	
09/02/2026	Segunda-feira	06:00	12:05	13:00	18:01	KD
10/02/2026	Terça-feira	__:__	__:__	__:__	__:__	
11/02/2026	Quarta-feira	05:56	12:04	13:01	18:03	KD
12/02/2026	Quinta-feira	__:__	__:__	__:__	__:__	
13/02/2026	Sexta-feira	06:08	11:06	12:00	18:01	KD
14/02/2026	Sábado	__:__	__:__	__:__	__:__	
15/02/2026	Domingo	06:00	12:08	13:01	18:01	KD

Observações:

Data: 16 / 2 / 26

Assinatura do Colaborador

Ketlem de Castro Asad
coren-SP 979093-TE KD

Assinatura Biogesp

Drº Carlos Eduardo Bassuto
Diretor Administrativo-SSW

Endereço: Cunha Gago, nº 700 – Sala 11 – Pinheiros – São Paulo/SP – Fone (11) 3819-6155
CEP 05421-001

Digitalizado com CamScanner

Biogesp

CONTROLE DE PRESENÇA

ESTÂNCIA TURÍSTICA DE RIBEIRÃO PIRES

Nome Completo:	KIMBERLLY MARQUES MENDONÇA		
Cargo:	TEC DE ENFERMAGEM	MATRICULA	
Local de Trabalho:	UPA		
Período:	16 de JANEIRO de 2026 à 15 de FEVEREIRO de 2026		

JANEIRO_2026		Primeiro Período		Segundo Período		Assinatura:
		Entrada	Intervalo	Retorno	Saída	
16/01/2026	SEXTA-feira	___:___	___:___	___:___	___:___	
17/01/2026	SÁBADO	05:05	12:00	13:00	18:00	
18/01/2026	DOMINGO	___:___	___:___	___:___	___:___	
19/01/2026	SEGUNDA-FEIR	06:00	14:01	15:00	18:00	
20/01/2026	TERÇA-FEIRA	___:___	___:___	___:___	___:___	
21/01/2026	QUARTA-FEIRA	05:50	11:00	12:01	18:00	
22/01/2026	QUINTA-FEIRA	___:___	___:___	___:___	___:___	
23/01/2026	SEXTA-FEIRA	06:03	13:20	14:20	18:00	
24/01/2026	SÁBADO	___:___	___:___	___:___	___:___	
25/01/2026	DOMINGO	Folga	___:___	___:___	___:___	
26/01/2026	SEGUNDA-FEIR	___:___	___:___	___:___	___:___	
27/01/2026	TERÇA-FEIRA	Exame	___:___	___:___	___:___	
28/01/2026	QUARTA-FEIRA	___:___	___:___	___:___	___:___	
29/01/2026	QUINTA-FEIRA	05:58	14:31	15:30	18:02	
30/01/2026	SEXTA-FEIRA	___:___	___:___	___:___	___:___	
31/01/2026	SÁBADO	06:00	12:00	13:00	18:00	
01/02/2026	DOMINGO	___:___	___:___	___:___	___:___	
02/02/2026	SEGUNDA-FEIR	Consulta	___:___	___:___	___:___	
03/02/2026	TERÇA-FEIRA	___:___	___:___	___:___	___:___	
04/02/2026	QUARTA-FEIRA	06:04	13:00	14:00	18:00	
05/02/2026	QUINTA-FEIRA	___:___	___:___	___:___	___:___	
06/02/2026	SEXTA-FEIRA	FI:___	___:___	___:___	___:___	
07/02/2026	SÁBADO	___:___	___:___	___:___	___:___	
08/02/2026	DOMINGO	06:05	12:03	13:00	17:58	
09/02/2026	SEGUNDA-FEIR	___:___	___:___	___:___	___:___	
10/02/2026	TERÇA-FEIRA	Consulta	___:___	___:___	___:___	
11/02/2026	QUARTA-FEIRA	___:___	___:___	___:___	___:___	
12/02/2026	QUINTA-FEIRA	Folga	___:___	___:___	___:___	
13/02/2026	SEXTA-FEIRA	___:___	___:___	___:___	___:___	
14/02/2026	SÁBADO	06:03	12:00	13:00	17:58	
15/02/2026	DOMINGO	___:___	___:___	___:___	___:___	

Observações:

Data: 19 / 01 / 2026.

atura do Colaborador

Kimberlly Marques Mendonça
COREN-SP 1993033 -TE

Assinatura Biogesp

Drº Carlos Eduardo Bassuto
Diretor Administrativo-SSH

Digitalizado com CamScanner

BIOGESP

CONTROLE DE PRESENÇA

ESTÂNCIA TURÍSTICA DE RIBEIRÃO PIRES

Nome Completo:	LAURA RITA CANO SANCHEZ		
Cargo:	TEC. ENFERMAGEM	COREN	
Local de Trabalho:	UPA SANTA LUZIA		
Período:	16 de Janeiro de 2026 à 15 de Fevereiro de 2026		

JANEIRO_2026		Primeiro Período		Segundo Período		Assinatura:
		Entrada	Intervalo	Retorno	Saída	
16/01/2026	Sexta-feira	__:__	__:__	__:__	__:__	
17/01/2026	Sábado	FOLGA	__:__	__:__	__:__	
18/01/2026	Domingo	__:__	__:__	__:__	__:__	
19/01/2026	Segunda-feira	17:59	20:02	21:00	6:03	
20/01/2026	Terça-feira	__:__	__:__	__:__	__:__	
21/01/2026	Quarta-feira	18:00	20:15	20:13	6:00	
22/01/2026	Quinta-feira	__:__	__:__	__:__	__:__	
23/01/2026	Sexta-feira	17:57	20:03	21:01	6:05	
24/01/2026	Sábado	__:__	__:__	__:__	__:__	
25/01/2026	Domingo	17:59	20:00	21:01	6:06	
26/01/2026	Segunda-feira	__:__	__:__	__:__	__:__	
27/01/2026	Terça-feira	17:00	20:10	21:09	6:00	
28/01/2026	Quarta-feira	__:__	__:__	__:__	__:__	
29/01/2026	Quinta-feira	17:57	20:20	21:17	6:00	
30/01/2026	Sexta-feira	__:__	__:__	__:__	__:__	
31/01/2026	Sábado	17:58	20:12	21:10	6:01	
01/02/2026	Domingo	__:__	__:__	__:__	__:__	
02/02/2026	Segunda-feira	17:57	20:03	21:02	6:03	
03/02/2026	Terça-feira	__:__	__:__	__:__	__:__	
04/02/2026	Quarta-feira	17:00	20:09	21:05	6:00	
05/02/2026	Quinta-feira	__:__	__:__	__:__	__:__	
06/02/2026	Sexta-feira	FOLGA	__:__	__:__	__:__	
07/02/2026	Sábado	__:__	__:__	__:__	__:__	
08/02/2026	Domingo	17:58	20:05	21:04	6:05	
09/02/2026	Segunda-feira	__:__	__:__	__:__	__:__	
10/02/2026	Terça-feira	17:57	20:25	21:23	6:15	
11/02/2026	Quarta-feira	__:__	__:__	__:__	__:__	
12/02/2026	Quinta-feira	18:06	20:40	21:37	6:00	
13/02/2026	Sexta-feira	__:__	__:__	__:__	__:__	
14/02/2026	Sábado					
15/02/2026	Domingo	17:55	20:10	21:05	6:05	

Observações:

Data: 14/02/26

Assinatura do Colaborador	Assinatura Biogesp
Laura Rita Cano Sanchez	Drº Carlos Eduardo Bassuto Diretor Administrativo-SSI

Endereço: Cunha Gago, nº 700 – Sala 11 – Pinheiros – São Paulo/SP – Fone (11) 3819-6155
CEP 05421-001

Digitalizado com CamScanner

BIOGESP

CONTROLE DE PRESENÇA

PREFEITURA DE RIBEIRÃO PIRES

Nome Completo:	**LAIANE VITORIA DE CARVALHO**		
Cargo:	TÉCNICA DE ENFERMAGEM	**COREN**	
Local de Trabalho:	UPA SANTA LUZIA		
Período:	**16 de Janeiro de 2026 à 15 de Fevereiro de 2026**		

JANEIRO_2026		Primeiro Período		Segundo Período		Assinatura
		Entrada	Intervalo	Retorno	Saída	
16/01/2026	Sexta-feira	___:___	___:___	___:___	___:___	
17/01/2026	Sábado	___:___	___:___	___:___	___:___	
18/01/2026	Domingo	___:___	___:___	___:___	___:___	
19/01/2026	Segunda-feira	___:___	___:___	___:___	___:___	
20/01/2026	Terça-feira	___:___	Início	___:___	___:___	
21/01/2026	Quarta-feira	___:___	___:___	___:___	___:___	
22/01/2026	Quinta-feira	___:___	___:___	___:___	___:___	
23/01/2026	Sexta-feira	___:___	___:___	___:___	___:___	
24/01/2026	Sábado	___:___	___:___	___:___	___:___	
25/01/2026	Domingo	___:___	___:___	___:___	___:___	
26/01/2026	Segunda-feira	___:___	___:___	___:___	___:___	
27/01/2026	Terça-feira	___:___	___:___	___:___	___:___	
28/01/2026	Quarta-feira	___:___	___:___	___:___	___:___	
29/01/2026	Quinta-feira	___:___	___:___	___:___	___:___	
30/01/2026	Sexta-feira	___:___	___:___	___:___	___:___	
31/01/2026	Sábado	___:___	___:___	___:___	___:___	
01/02/2026	Domingo	___:___	___:___	___:___	___:___	
02/02/2026	Segunda-feira	05:58	11:10	12:08	15:15	Laiane Carvalho
03/02/2026	Terça-feira	___:___	___:___	___:___	___:___	
04/02/2026	Quarta-feira	05:53	12:40	13:38	18:10	Laiane Carvalho
05/02/2026	Quinta-feira	___:___	___:___	___:___	___:___	
06/02/2026	Sexta-feira	05:51	12:00	12:55	15:25	Laiane Carvalho
07/02/2026	Sábado	___:___	___:___	___:___	___:___	
08/02/2026	Domingo	05:55	12:12	13:10	18:10	Laiane Carvalho
09/02/2026	Segunda-feira	___:___	___:___	___:___	___:___	
10/02/2026	Terça-feira	05:57	12:02	13:00	18:07	Laiane Carvalho
11/02/2026	Quarta-feira	___:___	___:___	___:___	___:___	
12/02/2026	Quinta-feira	folga	folga	folga	folga	Laiane Carvalho
13/02/2026	Sexta-feira	___:___	___:___	___:___	___:___	
14/02/2026	Sábado	05:52	12:18	13:15	18:05	Laiane Carvalho
15/02/2026	Domingo	___:___	___:___	___:___	___:___	

Observações:

Data: 16 / 02 / 26

Assinatura do Colaborador	Assinatura Biogesp
Laiane Carvalho	Drº Carlos Eduardo Bassuto Diretor Administrativo-SSH

Endereço: Cunha Gago, nº 700 – Sala 11 – Pinheiros – São Paulo/SP – Fone (11) 3819-6155
CEP 05421-001

Digitalizado com CamScanner

BIOGESP

CONTROLE DE PRESENÇA

ESTÂNCIA TURÍSTICA DE RIBEIRÃO PIRES
CONSTRUINDO O FUTURO DA GENTE

Nome Completo:	LUCIA SILVA DO NASCIMENTO		
Cargo:	TEC. ENFERMAGEM	COREN	
Local de Trabalho:	UPA		
Período:	16 de JANEIRO de 2026 à 15 de FEVEREIRO de 2026		

JANEIRO_2026		Primeiro Período		Segundo Período		Assinatura:
		Entrada	Intervalo	Retorno	Saída	
16/01/2026	Sexta-feira	17:56	20:00	21:00	___:___	
17/01/2026	Sábado	___:___	___:___	___:___	06:00	
18/01/2026	Domingo	17:58	21:00	22:00	___:___	
19/01/2026	Segunda-feira	___:___	___:___	___:___	06:02	
20/01/2026	Terça-feira	17:57	20:00	21:00	___:___	
21/01/2026	Quarta-feira	___:___	___:___	___:___	05:59	
22/01/2026	Quinta-feira	17:58	21:00	22:00	___:___	
23/01/2026	Sexta-feira	___:___	___:___	___:___	05:58	
24/01/2026	Sábado	17:57	20:00	21:00	___:___	
25/01/2026	Domingo	___:___	___:___	___:___	06:00	
26/01/2026	Segunda-feira	17:55	20:30	21:30	___:___	
27/01/2026	Terça-feira	___:___	___:___	___:___	06:00	
28/01/2026	Quarta-feira	17:56	21:00	22:00	___:___	
29/01/2026	Quinta-feira	___:___	___:___	___:___	05:59	
30/01/2026	Sexta-feira	___:___	___:___	___:___	___:___	FOLGA
31/01/2026	Sábado	___:___	___:___	___:___	___:___	
01/02/2026	Domingo	17:55	20:00	21:00	___:___	
02/02/2026	Segunda-feira	___:___	___:___	___:___	05:58	
03/02/2026	Terça-feira	17:56	21:00	22:00	___:___	
04/02/2026	Quarta-feira	___:___	___:___	___:___	06:00	
05/02/2026	Quinta-feira	17:55	20:00	21:00	___:___	
06/02/2026	Sexta-feira	___:___	___:___	___:___	06:00	
07/02/2026	Sábado	17:56	21:00	22:00	___:___	
08/02/2026	Domingo	___:___	___:___	___:___	06:00	
09/02/2026	Segunda-feira	17:57	20:00	21:00	___:___	
10/02/2026	Terça-feira	___:___	___:___	___:___	06:00	
11/02/2026	Quarta-feira	17:58	21:00	22:00	___:___	
12/02/2026	Quinta-feira	___:___	___:___	___:___	06:00	
13/02/2026	Sexta-feira	17:56	20:00	21:00	___:___	
14/02/2026	Sábado	___:___	___:___	___:___	06:00	
15/02/2026	Domingo	___:___	___:___	___:___	___:___	FOLGA

Observações:

Data: ____ / ____ / ____

Assinatura do Colaborador	Assinatura Biogesp
Lucia Silva do Nascimento COREN-SP [illegible]-TE	Drº Carlos Eduardo Bassuto Diretor Administrativo-SSH

Endereço: Cunha Gago, nº 700 – Sala 11 – Pinheiros – São Paulo/SP – Fone (11) 3819-6155
CEP 05421-001

Digitalizado com CamScanner

Biogesp

CONTROLE DE PRESENÇA

ESTÂNCIA TURÍSTICA DE RIBEIRÃO PIRES
CONSTRUINDO O FUTURO DA GENTE

Nome Completo:	LUCIANA SANTI		
Cargo:	ENFERMEIRA	COREN	
Local de Trabalho:	UPA		
Periodo:	16 de JANEIRO de 2026 à 15 de FEVEREIRO de 2026		

JANEIRO_2026		Primeiro Periodo		Segundo Periodo		Assinatura:
		Entrada	Intervalo	Retorno	Saída	
16/01/2026	Sexta-feira	14:50	21:52	22:52	__:__	LUCIANA
17/01/2026	Sábado				6:01	
18/01/2026	Domingo	14:52	22:10	23:10	__:__	LUCIANA
19/01/2026	Segunda-feira				6:02	
20/01/2026	Terça-feira	14:51	22:12	23:12	__:__	LUCIANA
21/01/2026	Quarta-feira				6:04	
22/01/2026	Quinta-feira	14:53	21:11	22:11	__:__	LUCIANA
23/01/2026	Sexta-feira				6:00	
24/01/2026	Sábado	Folga		Folga		
25/01/2026	Domingo				__:__	
26/01/2026	Segunda-feira	14:55	21:00	22:00	__:__	LUCIANA
27/01/2026	Terça-feira				6:00	
28/01/2026	Quarta-feira	14:56	22:04	23:04	__:__	LUCIANA.
29/01/2026	Quinta-feira				6:00	
30/01/2026	Sexta-feira	14:51	21:00	22:00	__:__	LUCIANA
31/01/2026	Sábado				6:01	
01/02/2026	Domingo	14:52	21:02	22:02	__:__	LUCIANA.
02/02/2026	Segunda-feira	__:__	__:__	__:__	6:00	LUCIANA
03/02/2026	Terça-feira	__:__	__:__	__:__	__:__	
04/02/2026	Quarta-feira	__:__	__:__	__:__	__:__	
05/02/2026	Quinta-feira	__:__	__:__	__:__	__:__	
06/02/2026	Sexta-feira	__:__	__:__	__:__	__:__	
07/02/2026	Sábado	__:__	__:__	__:__	__:__	
08/02/2026	Domingo	__:__	__:__	__:__	__:__	
09/02/2026	Segunda-feira	__:__	__:__	__:__	__:__	
10/02/2026	Terça-feira	__:__	__:__	__:__	__:__	
11/02/2026	Quarta-feira	__:__	__:__	__:__	__:__	
12/02/2026	Quinta-feira	__:__	__:__	__:__	__:__	
13/02/2026	Sexta-feira		__:__	__:__	__:__	
14/02/2026	Sábado	__:__	__:__	__:__	__:__	
15/02/2026	Domingo	__:__	__:__	__:__	__:__	

Observações:

Data: ___/___/26

Assinatura do Colaborador	Assinatura Biogesp
LUCIANA Santi	Dr° Carlos Eduardo Bassuto Diretor Administrativo-SSF

Luciana Santi
Enfermeira
COREN-SP: 369.891

Endereço: Cunha Gago, nº 700 – Sala 11 – Pinheiros – São Paulo/SP – Fone (11) 3819-6155
CEP 05421-001

Digitalizado com CamScanner

Biogesp

CONTROLE DE PRESENÇA

ESTÂNCIA TURÍSTICA DE RIBEIRÃO PIRES
CONSTRUINDO O FUTURO DA GENTE

Nome Completo:	**LUCIANO DE LIMA DOS SANTOS**		
Cargo:	MOTORISTA DE AMBULANCIA	**Matricula**	
Local de Trabalho:	UPA SANTA LUZIA		
Periodo:	**16 de Janeiro de 2026 à 15 de Fevereiro de 2026**		

JANEIRO_2026		**Primeiro Periodo**		**Segundo Periodo**		Assinatura:
		Entrada	Intervalo	Retorno	Saída	
16/01/2026	Sexta-feira	___:___	___:___	___:___	___:___	
17/01/2026	Sábado	05:58	11:57	13:02	18:02	
18/01/2026	Domingo	___:___	___:___	___:___	___:___	
19/01/2026	Segunda-feira	05:56	11:58	13:03	___:___	
20/01/2026	Terça-feira	___:___	23:57	00:01	___:___	
21/01/2026	Quarta-feira	06:03	11:58	13:01	18:02	
22/01/2026	Quinta-feira	___:___	___:___	___:___	___:___	
23/01/2026	Sexta-feira	05:57	11:57	13:01	18:03	
24/01/2026	Sábado	___:___	___:___	___:___	___:___	
25/01/2026	Domingo	Folga	Folga	Folga	Folga	
26/01/2026	Segunda-feira	___:___	___:___	___:___	___:___	
27/01/2026	Terça-feira	05:58	11:57	13:02	18:02	
28/01/2026	Quarta-feira	___:___	___:___	___:___	___:___	
29/01/2026	Quinta-feira	05:56	11:58	13:03	18:01	
30/01/2026	Sexta-feira	___:___	___:___	___:___	___:___	
31/01/2026	Sábado	05:57	11:57	13:01	___:___	
01/02/2026	Domingo	___:___	23:57	00:01	___:___	
02/02/2026	Segunda-feira	06:03	11:58	13:03	18:01	
03/02/2026	Terça-feira	___:___	___:___	___:___	___:___	
04/02/2026	Quarta-feira	05:58	11:57	13:02	18:02	
05/02/2026	Quinta-feira	___:___	___:___	___:___	___:___	
06/02/2026	Sexta-feira	05:56	11:58	13:03	18:03	
07/02/2026	Sábado	___:___	___:___	___:___	___:___	
08/02/2026	Domingo	Folga	Folga	Folga	Folga	
09/02/2026	Segunda-feira	___:___	___:___	___:___	___:___	
10/02/2026	Terça-feira	05:57	11:57	13:01	18:02	
11/02/2026	Quarta-feira	___:___	___:___	___:___	___:___	
12/02/2026	Quinta-feira	05:58	11:58	13:03	18:01	
13/02/2026	Sexta-feira	___:___	___:___	___:___	___:___	
14/02/2026	Sábado	05:56	11:59	13:02	18:03	
15/02/2026	Domingo	___:___	___:___	___:___	___:___	

Observações:

EXTRA DIA 20/01/2026 NOTURNO
EXTRA DIA 31/01/2026 NOTURNO

Data: 15/02/2026

Assinatura do Colaborador	Assinatura Biogesp
	Drº Carlos Eduardo Bassuto Diretor Administrativo-SSV

Endereço: Cunha Gago, nº 700 – Sala 11 – Pinheiros – São Paulo/SP – Fone (11) 3819-6155
CEP 05421-001

Digitalizado com CamScanner

BIOGESP

CONTROLE DE PRESENÇA

ESTÂNCIA TURÍSTICA DE RIBEIRÃO PIRES

Nome Completo:	MARCIA HELENA ALVES SILVEIRA		
Cargo:	TEC. ENFERMAGEM	COREN	
Local de Trabalho:	UPA		
Periodo:	16 de JANEIRO de 2026 à 15 de FEVEREIRO de 2026		

JANEIRO_2026		Primeiro Periodo		Segundo Periodo		Assinatura:
		Entrada	Intervalo	Retorno	Saída	
16/01/2026	Sexta-feira	__:__	__:__	__:__	__:__	
17/01/2026	Sábado	05:57	11:00	12:00	18:03	
18/01/2026	Domingo	__:__	__:__	__:__	__:__	
19/01/2026	Segunda-feira	05:55	11:00	12:00	18:02	
20/01/2026	Terça-feira	__:__	__:__	__:__	__:__	
21/01/2026	Quarta-feira	05:57	11:00	12:00	18:05	
22/01/2026	Quinta-feira	__:__	__:__	__:__	__:__	
23/01/2026	Sexta-feira	Folga	de	mês	__:__	
24/01/2026	Sábado	__:__	__:__	__:__	__:__	
25/01/2026	Domingo	05:55	11:00	12:00	18:04	
26/01/2026	Segunda-feira	__:__	__:__	__:__	__:__	
27/01/2026	Terça-feira	05:57	11:00	12:00	18:02	
28/01/2026	Quarta-feira	__:__	__:__	__:__	__:__	
29/01/2026	Quinta-feira	05:55	11:00	12:00	18:03	
30/01/2026	Sexta-feira	__:__	__:__	__:__	__:__	
31/01/2026	Sábado	05:57	11:00	12:00	18:02	
01/02/2026	Domingo	__:__	__:__	__:__	__:__	
02/02/2026	Segunda-feira	05:55	11:00	12:00	18:05	
03/02/2026	Terça-feira	__:__	__:__	__:__	__:__	
04/02/2026	Quarta-feira	Folga	de	mês	__:__	
05/02/2026	Quinta-feira	__:__	__:__	__:__	__:__	
06/02/2026	Sexta-feira	05:56	11:00	12:00	18:05	
07/02/2026	Sábado	__:__	__:__	__:__	__:__	
08/02/2026	Domingo	05:55	12:00	13:00	18:10	
09/02/2026	Segunda-feira	__:__	__:__	__:__	__:__	
10/02/2026	Terça-feira	05:56	11:00	12:00	18:03	
11/02/2026	Quarta-feira	__:__	__:__	__:__	__:__	
12/02/2026	Quinta-feira	05:57	11:00	12:00	18:04	
13/02/2026	Sexta-feira	__:__	__:__	__:__	__:__	
14/02/2026	Sábado	05:55	11:00	12:00	18:03	
15/02/2026	Domingo	__:__	__:__	__:__	__:__	

Observações:

Data: ___/___/___

Assinatura do Colaborador	Assinatura Biogesp
	Drº Carlos Eduardo Bassuto Diretor Administrativo-SSW

Endereço: Cunha Gago, nº 700 – Sala 11 – Pinheiros – São Paulo/SP – Fone (11) 3819-6155
CEP 05421-001

Digitalizado com CamScanner

BIOGESP

CONTROLE DE PRESENÇA

ESTÂNCIA TURÍSTICA DE RIBEIRÃO PIRES

Nome Completo:	MARCONDES BELARMINO GOMES		
Cargo:	MOTORISTA DE AMBULANCIA	Matricula	
Local de Trabalho:	UPA SANTA LUZIA		
Periodo:	16 de Janeiro de 2026 à 15 de Fevereiro de 2026		

JANEIRO_2026		Primeiro Periodo		Segundo Periodo		Assinatura:
		Entrada	Intervalo	Retorno	Saída	
16/01/2026	Sexta-feira	05:56	12:03	13:04	18:02	
17/01/2026	Sábado	__:__	__:__	__:__	__:__	
18/01/2026	Domingo	FOLGA	FOLGA	FOLGA	FOLGA	
19/01/2026	Segunda-feira	__:__	__:__	__:__	__:__	
20/01/2026	Terça-feira	05:54	12:05	13:04	18:09	
21/01/2026	Quarta-feira	__:__	__:__	__:__	__:__	
22/01/2026	Quinta-feira	05:52	12:07	13:06	18:04	
23/01/2026	Sexta-feira	__:__	__:__	__:__	__:__	
24/01/2026	Sábado	05:59	12:01	13:03	18:22	
25/01/2026	Domingo	__:__	__:__	__:__	__:__	
26/01/2026	Segunda-feira	05:57	12:03	13:01	18:07	
27/01/2026	Terça-feira	__:__	__:__	__:__	__:__	
28/01/2026	Quarta-feira	05:53	12:05	13:04	18:03	
29/01/2026	Quinta-feira	__:__	__:__	__:__	__:__	
30/01/2026	Sexta-feira	05:56	12:06	13:05	18:08	
31/01/2026	Sábado	__:__	__:__	__:__	__:__	
01/02/2026	Domingo	05:51	12:04	13:03	18:02	
02/02/2026	Segunda-feira	__:__	__:__	__:__	__:__	
03/02/2026	Terça-feira	05:54	12:07	13:06	18:07	
04/02/2026	Quarta-feira	__:__	__:__	__:__	__:__	
05/02/2026	Quinta-feira	05:52	12:04	13:02	18:08	
06/02/2026	Sexta-feira	__:__	__:__	__:__	__:__	
07/02/2026	Sábado	FOLGA	FOLGA	FOLGA	FOLGA	
08/02/2026	Domingo	05:54	12:03	13:02	18:05	
09/02/2026	Segunda-feira	05:52	12:05	13:03	18:07	
10/02/2026	Terça-feira	__:__	__:__	__:__	__:__	
11/02/2026	Quarta-feira	05:57	12:02	13:01	18:45	
12/02/2026	Quinta-feira	__:__	__:__	__:__	__:__	
13/02/2026	Sexta-feira	05:53	12:04	13:03	18:07	
14/02/2026	Sábado	__:__	__:__	__:__	__:__	
15/02/2026	Domingo	FOLGA	FOLGA	FOLGA	FOLGA	

Observações:

Data: 16/02/2026

Assinatura do Colaborador	Assinatura Biogesp
	Drº Carlos Eduardo Bassuto Diretor Administrativo-SSM

Endereço: Cunha Gago, nº 700 – Sala 11 – Pinheiros – São Paulo/SP – Fone (11) 3819-6155
CEP 05421-001

Digitalizado com CamScanner

Biogesp

CONTROLE DE PRESENÇA

ESTÂNCIA TURÍSTICA
RIBEIRÃO PIRES

Nome Completo:	MARIA APARECIDA DE SOUZA MEDEIROS FEITOSA
Cargo:	TEC. ENFERMAGEM / COREN
Local de Trabalho:	UPA
Período:	16 de JANEIRO de 2026 à 15 de FEVEREIRO de 2026

JANEIRO_2026		Primeiro Período		Segundo Período		Assinatura:
		Entrada	Intervalo	Retorno	Saída	
16/01/2026	Sexta-feira	17:57	20:00	21:00	__:__	maria apa souza
17/01/2026	Sábado	__:__	__:__	__:__	06:02	maria apa souza
18/01/2026	Domingo	folga	__:__	__:__	folga	maria apa souza
19/01/2026	Segunda-feira	__:__	__:__	__:__	__:__	
20/01/2026	Terça-feira	17:59	20:36	21:36	__:__	maria apa souza
21/01/2026	Quarta-feira	__:__	__:__	__:__	06:03	maria apa souza
22/01/2026	Quinta-feira	17:56	20:03	21:03	__:__	maria apa souza
23/01/2026	Sexta-feira	__:__	__:__	__:__	06:01	maria apa souza
24/01/2026	Sábado	atestado	__:__	__:__	__:__	maria apa souza
25/01/2026	Domingo	__:__	__:__	__:__	__:__	
26/01/2026	Segunda-feira	17:58	20:00	21:00	06:02	maria apa souza
27/01/2026	Terça-feira	__:__	__:__	__:__	06:02	maria apa souza
28/01/2026	Quarta-feira	17:56	20:39	21:39	__:__	maria apa souza
29/01/2026	Quinta-feira	__:__	__:__	__:__	06:03	maria apa souza
30/01/2026	Sexta-feira	17:59	20:03	21:03	__:__	maria apa souza
31/01/2026	Sábado	__:__	__:__	__:__	06:01	maria apa souza
01/02/2026	Domingo	folga	__:__	__:__	__:__	maria apa souza
02/02/2026	Segunda-feira	__:__	__:__	__:__	__:__	maria apa souza
03/02/2026	Terça-feira	17:57	20:00	21:00	__:__	maria apa souza
04/02/2026	Quarta-feira	__:__	__:__	__:__	06:03	maria apa souza
05/02/2026	Quinta-feira	17:58	20:38	21:38	__:__	maria apa souza
06/02/2026	Sexta-feira	__:__	__:__	__:__	06:01	maria apa souza
07/02/2026	Sábado	17:55	21:09	22:09	__:__	maria apa souza
08/02/2026	Domingo	__:__	__:__	__:__	06:02	maria apa souza
09/02/2026	Segunda-feira	17:59	20:00	21:00	__:__	maria apa souza
10/02/2026	Terça-feira	__:__	__:__	__:__	06:03	maria apa souza
11/02/2026	Quarta-feira	17:56	20:36	21:36	__:__	maria apa souza
12/02/2026	Quinta-feira	__:__	__:__	__:__	06:01	maria apa souza
13/02/2026	Sexta-feira	17:58	20:03	21:02	__:__	maria apa souza
14/02/2026	Sábado	__:__	__:__	__:__	06:05	maria apa souza
15/02/2026	Domingo	17:57	21:00	22:00	__:__	maria apa souza

Observações:

Data: 15/02/26

Assinatura do Colaborador	Assinatura Biogesp
maria apa de souza medeiros feitosa	Drº Carlos Eduardo Bassuto Diretor Administrativo-SSH

Endereço: Cunha Gago, nº 700 – Sala 11 – Pinheiros – São Paulo/SP – Fone (11) 3819-6155
CEP 05421-001

Digitalizado com CamScanner

BIOGESP

CONTROLE DE PRESENÇA

RIBEIRÃO PIRES

Nome Completo:	**MARIA APAREIDA NOBRE NUNES DA SILVA**		
Cargo:	Técnico (a) de Enfermagem	**COREN**	**730265**
Local de Trabalho:	**Hospital e Maternidade São Lucas**		
Periodo:	**16 de Janeiro de 2026 á 15 de Fevereiro de 2026**		

JANEIRO_2026		**Primeiro Período**		**Segundo Período**		Assinatura:
		Entrada	Intervalo	Retorno	Saída	
16/01/2026	Sexta-feira					
17/01/2026	Sábado	05:53	12:30	13:39	18:05	
18/01/2026	Domingo					
19/01/2026	Segunda-feira	05:44	12:36	13:30	18:10	
20/01/2026	Terça-feira					
21/01/2026	Quarta-feira	05:46	12:39	13:36	18:15	
22/01/2026	Quinta-feira					
23/01/2026	Sexta-feira	05:40	12:30	13:38	18:05	
24/01/2026	Sábado					
25/01/2026	Domingo	Folga				
26/01/2026	Segunda-feira					
27/01/2026	Terça-feira	05:39	12:38	13:30	18:03	
28/01/2026	Quarta-feira					
29/01/2026	Quinta-feira	05:45	12:34	13:33	18:07	
30/01/2026	Sexta-feira					
31/01/2026	Sábado	05:43	12:35	13:36	18:05	
01/02/2026	Domingo					
02/02/2026	Segunda-feira	06:02	12:33	13:32	18:08	
03/02/2026	Terça-feira					
04/02/2026	Quarta-feira	05:40	12:35	13:34	18:06	
05/02/2026	Quinta-feira					
06/02/2026	Sexta-feira	Folga				
07/02/2026	Sábado					
08/02/2026	Domingo	05:53	11:32	12:31	18:05	
09/02/2026	Segunda-feira					
10/02/2026	Terça-feira	05:40	11:34	12:33	18:07	
11/02/2026	Quarta-feira					
12/02/2026	Quinta-feira	05:43	12:32	13:31	18:06	
13/02/2026	Sexta-feira					
14/02/2026	Sábado	05:38	12:31	13:30	18:07	
15/02/2026	Domingo					

Observações:

Data: 16/02/2026

Assinatura do Colaborador	Assinatura Biogesp
	Drº Carlos Eduardo Bassetti Diretor Administrativo-SSH

Endereço: Cunha Gago, nº 700 – Sala 11 – Pinheiros – São Paulo/SP – Fone (11) 3819-6155
CEP 05421-001

Digitalizado com CamScanner

BIOGESP

CONTROLE DE PRESENÇA

ESTÂNCIA TURÍSTICA DE RIBEIRÃO PIRES
CONSTRUINDO O FUTURO DA GENTE

Nome Completo:	MARIA GABRIELA GUERRELHAS
Cargo:	TEC. RADIOLOGISTA
Local de Trabalho:	UPA
Período:	16 de JANEIIRO de 2026 à 15 de FEVEREIRO de 2026

JANEIRO_2026		Primeiro Período		Segundo Período		Assinatura:
		Entrada	Intervalo	Retorno	Saída	
16/01/2026	Sexta-feira	09:00	___:___	___:___	21:00	
17/01/2026	Sábado	___:___	___:___	___:___	___:___	
18/01/2026	Domingo	___:___	___:___	___:___	___:___	
19/01/2026	Segunda-feira	07:00	___:___	___:___	19:00	
20/01/2026	Terça-feira	___:___	___:___	___:___	___:___	
21/01/2026	Quarta-feira	06:58	___:___	___:___	19:01	
22/01/2026	Quinta-feira	___:___	___:___	___:___	___:___	
23/01/2026	Sexta-feira	___:___	___:___	___:___	___:___	
24/01/2026	Sábado	___:___	___:___	___:___	___:___	
25/01/2026	Domingo	___:___	___:___	___:___	___:___	
26/01/2026	Segunda-feira	___:___	___:___	___:___	___:___	
27/01/2026	Terça-feira	___:___	___:___	___:___	___:___	
28/01/2026	Quarta-feira	07:01	___:___	___:___	19:03	
29/01/2026	Quinta-feira	___:___	___:___	___:___	___:___	
30/01/2026	Sexta-feira	08:59	___:___	___:___	21:01	
31/01/2026	Sábado	___:___	___:___	___:___	___:___	
01/02/2026	Domingo	___:___	___:___	___:___	___:___	
02/02/2026	Segunda-feira	___:___	___:___	___:___	___:___	
03/02/2026	Terça-feira	08:00	___:___	___:___	20:00	
04/02/2026	Quarta-feira	06:47	___:___	___:___	19:00	
05/02/2026	Quinta-feira	___:___	___:___	___:___	___:___	
06/02/2026	Sexta-feira	___:___	___:___	___:___	___:___	
07/02/2026	Sábado	___:___	___:___	___:___	___:___	
08/02/2026	Domingo	___:___	___:___	___:___	___:___	
09/02/2026	Segunda-feira	___:___	___:___	___:___	___:___	
10/02/2026	Terça-feira	___:___	___:___	___:___	___:___	
11/02/2026	Quarta-feira	06:50	___:___	___:___	19:00	
12/02/2026	Quinta-feira	___:___	___:___	___:___	___:___	
13/02/2026	Sexta-feira	19:00	___:___	___:___	___:___	
14/02/2026	Sábado	___:___	___:___	___:___	07:02	
15/02/2026	Domingo	___:___	___:___	___:___	___:___	

13/02/2026 Plantão Observações: noturno (12 hrs)

Data: 13/02/2026

Assinatura do Colaborador	Assinatura Biogesp
Maria Gabriela	Drº Carlos Eduardo Bassuto Diretor Administrativo-SSK

Endereço: Cunha Gago, nº 700 – Sala 11 – Pinheiros – São Paulo/SP – Fone (11) 3819-6155
CEP 05421-001

Digitalizado com CamScanner

Biogesp

CONTROLE DE PRESENÇA

ESTÂNCIA TURÍSTICA DE RIBEIRÃO PIRES

Nome Completo:	MARIA ISABELLA ALVES PATERNA		
Cargo:	ENFERMEIRA	COREN	
Local de Trabalho:	UPA		
Período:	16 de JANEIRO de 2026 à 15 de FEVEREIRO de 2026		

JANEIRO_2026		Primeiro Período		Segundo Período		Assinatura:
		Entrada	Intervalo	Retorno	Saída	
16/01/2026	Sexta-feira	__:__	__:__	__:__	__:__	
17/01/2026	Sábado	05:56	12:00	13:00	18:02	Maria Paterna
18/01/2026	Domingo	__:__	__:__	__:__	__:__	
19/01/2026	Segunda-feira	05:55	12:10	13:10	18:00	Maria Paterna
20/01/2026	Terça-feira	__:__	__:__	__:__	__:__	
21/01/2026	Quarta-feira	05:57	12:00	13:00	18:02	Maria Paterna
22/01/2026	Quinta-feira	__:__	__:__	__:__	__:__	
23/01/2026	Sexta-feira	05:55	12:00	13:00	18:03	Maria Paterna
24/01/2026	Sábado	__:__	__:__	__:__	__:__	
25/01/2026	Domingo	05:56	12:00	13:00	18:02	Maria Paterna
26/01/2026	Segunda-feira	__:__	__:__	__:__	__:__	
27/01/2026	Terça-feira	FOLGA	FOLGA	FOLGA	FOLGA	Maria Paterna
28/01/2026	Quarta-feira	__:__	__:__	__:__	__:__	
29/01/2026	Quinta-feira	05:55	12:06	13:05	18:10	Maria Paterna
30/01/2026	Sexta-feira	__:__	__:__	__:__	__:__	
31/01/2026	Sábado	05:56	12:00	13:00	18:03	Maria Paterna
01/02/2026	Domingo	__:__	__:__	__:__	__:__	
02/02/2026	Segunda-feira	05:55	12:10	13:10	18:00	Maria Paterna
03/02/2026	Terça-feira	__:__	__:__	__:__	__:__	
04/02/2026	Quarta-feira	__:__	__:__	__:__	__:__	
05/02/2026	Quinta-feira	__:__	__:__	__:__	__:__	
06/02/2026	Sexta-feira	__:__	__:__	__:__	__:__	
07/02/2026	Sábado	__:__	__:__	__:__	__:__	
08/02/2026	Domingo	__:__	__:__	__:__	__:__	
09/02/2026	Segunda-feira	__:__	__:__	__:__	__:__	
10/02/2026	Terça-feira	__:__	__:__	__:__	__:__	
11/02/2026	Quarta-feira	__:__	__:__	__:__	__:__	
12/02/2026	Quinta-feira	__:__	__:__	__:__	__:__	
13/02/2026	Sexta-feira	__:__	__:__	__:__	__:__	
14/02/2026	Sábado	__:__	__:__	__:__	__:__	
15/02/2026	Domingo	__:__	__:__	__:__	__:__	

Observações:

Data: ___/___/___

Assinatura do Colaborador	Assinatura Biogesp
	Drº Carlos Eduardo Bassuto Diretor Administrativo - SSH

Endereço: Cunha Gago, nº 700 – Sala 11 – Pinheiros – São Paulo/SP – Fone (11) 3819-6155
CEP 05421-001

Digitalizado com CamScanner

BIOGESP

CONTROLE DE PRESENÇA

ESTÂNCIA TURÍSTICA DE RIBEIRÃO PIRES
CONSTRUINDO O FUTURO DA GENTE

Nome Completo:	**MARIA JOSE ADRIANO**		
Cargo:	**SUPERVISORA DE RECEPÇÃO**	**MATRÍCULA**	
Local de Trabalho:	**UPA**		
Período:	**16 de JANEIRO de 2026 à 15 de FEVEREIRO de 2026**		

JANEIRO_2026		Primeiro Período		Segundo Período		Assinatura:
		Entrada	Intervalo	Retorno	Saída	
16/01/2026	Sexta-feira	__:__	__:__	__:__	__:__	
17/01/2026	Sábado	FOLGA	__:__	FOLGA	__:__	
18/01/2026	Domingo	__:__	__:__	__:__	__:__	
19/01/2026	Segunda-feira	17:57	02:00	03:00	06:00	
20/01/2026	Terça-feira	__:__	__:__	__:__	__:__	
21/01/2026	Quarta-feira	17:55	02:00	03:00	06:00	
22/01/2026	Quinta-feira	__:__	__:__	__:__	__:__	
23/01/2026	Sexta-feira	17:50	02:00	03:00	06:00	
24/01/2026	Sábado	__:__	__:__	__:__	__:__	
25/01/2026	Domingo	17:56	02:06	03:00	06:00	
26/01/2026	Segunda-feira	__:__	__:__	__:__	__:__	
27/01/2026	Terça-feira	__:__	__:__	__:__	__:__	
28/01/2026	Quarta-feira	__:__	__:__	__:__	__:__	
29/01/2026	Quinta-feira	__:__	__:__	__:__	__:__	
30/01/2026	Sexta-feira	__:__	__:__	__:__	__:__	
31/01/2026	Sábado	__:__	__:__	__:__	__:__	
01/02/2026	Domingo	__:__	__:__	__:__	__:__	
02/02/2026	Segunda-feira	__:__	__:__	__:__	__:__	
03/02/2026	Terça-feira	__:__	__:__	__:__	__:__	
04/02/2026	Quarta-feira	__:__	__:__	__:__	__:__	
05/02/2026	Quinta-feira	__:__	__:__	__:__	__:__	
06/02/2026	Sexta-feira	__:__	__:__	__:__	__:__	
07/02/2026	Sábado	__:__	__:__	__:__	__:__	
08/02/2026	Domingo	__:__	__:__	__:__	__:__	
09/02/2026	Segunda-feira	__:__	__:__	__:__	__:__	
10/02/2026	Terça-feira	__:__	__:__	__:__	__:__	
11/02/2026	Quarta-feira	__:__	__:__	__:__	__:__	
12/02/2026	Quinta-feira	__:__	__:__	__:__	__:__	
13/02/2026	Sexta-feira	__:__	__:__	__:__	__:__	
14/02/2026	Sábado	__:__	__:__	__:__	__:__	
15/02/2026	Domingo	__:__	__:__	__:__	__:__	

Observações:

Data: 25 / 01 / 26

Assinatura do Colaborador	Assinatura Biogesp
	Drº Carlos Eduardo Bassuto Diretor Administrativo-SSM

Endereço: Cunha Gago, nº 700 – Sala 11 – Pinheiros – São Paulo/SP – Fone (11) 3819-6155
CEP 05421-001

Digitalizado com CamScanner

Biogesp

CONTROLE DE PRESENÇA

ESTÂNCIA TURÍSTICA DE RIBEIRÃO PIRES
CONSTRUINDO O FUTURO DA GENTE

Nome Completo:	**MARIA JOSÉ DE LIMA SANTOS**		
Cargo:	**TEC. ENFERMAGEM**	**COREN**	
Local de Trabalho:	**UPA**		
Período:	**16 de JANEIRO de 2026 à 15 de FEVEREIRO de 2026**		

JANEIRO_2026		**Primeiro Período**		**Segundo Período**		Assinatura:
		Entrada	Intervalo	Retorno	Saída	
16/01/2026	Sexta-feira	___:___	___:___	___:___	___:___	
17/01/2026	Sábado	___:___	___:___	___:___	___:___	
18/01/2026	Domingo	___:___	___:___	___:___	___:___	
19/01/2026	Segunda-feira	___:___	___:___	___:___	___:___	
20/01/2026	Terça-feira	___:___	___:___	___:___	___:___	
21/01/2026	Quarta-feira	___:___	___:___	___:___	___:___	
22/01/2026	Quinta-feira	___:___	___:___	___:___	___:___	
23/01/2026	Sexta-feira	___:___	___:___	___:___	___:___	
24/01/2026	Sábado	___:___	___:___	___:___	___:___	
25/01/2026	Domingo	___:___	___:___	___:___	___:___	
26/01/2026	Segunda-feira	___:___	___:___	___:___	___:___	
27/01/2026	Terça-feira	___:___	___:___	___:___	___:___	
28/01/2026	Quarta-feira	___:___	___:___	___:___	___:___	
29/01/2026	Quinta-feira	___:___	___:___	___:___	___:___	
30/01/2026	Sexta-feira	___:___	___:___	___:___	___:___	
31/01/2026	Sábado	___:___	___:___	___:___	___:___	
01/02/2026	Domingo	___:___	___:___	___:___	___:___	
02/02/2026	Segunda-feira	___:___	___:___	___:___	___:___	
03/02/2026	Terça-feira	___:___	___:___	___:___	___:___	
04/02/2026	Quarta-feira	___:___	___:___	___:___	___:___	
05/02/2026	Quinta-feira	___:___	___:___	___:___	___:___	
06/02/2026	Sexta-feira	___:___	___:___	___:___	___:___	
07/02/2026	Sábado	___:___	___:___	___:___	___:___	
08/02/2026	Domingo	___:___	___:___	___:___	___:___	
09/02/2026	Segunda-feira	___:___	___:___	___:___	___:___	
10/02/2026	Terça-feira	___:___	___:___	___:___	___:___	
11/02/2026	Quarta-feira	___:___	___:___	___:___	___:___	
12/02/2026	Quinta-feira	___:___	___:___	___:___	___:___	
13/02/2026	Sexta-feira	___:___	___:___	___:___	___:___	
14/02/2026	Sábado	___:___	___:___	___:___	___:___	
15/02/2026	Domingo	___:___	___:___	___:___	___:___	

Observações:

PRESENTE

Data: ___ / ___ / ___

Assinatura do Colaborador	Assinatura Biogesp
	Drº Carlos Eduardo Bassuto Diretor Administrativo-SSH

Endereço: Cunha Gago, nº 700 – Sala 11 – Pinheiros – São Paulo/SP – Fone (11) 3819-6155
CEP 05421-001

Digitalizado com CamScanner

Biogesp

CONTROLE DE PRESENÇA

ESTÂNCIA TURÍSTICA DE RIBEIRÃO PIRES

Nome Completo:	**MARIANA MIRANDA DE MATOS**		
Cargo:	**TEC. ENFERMAGEM**	**COREN**	
Local de Trabalho:	**UPA**		
Período:	**16 de JANEIRO de 2026 à 15 de FEVEREIRO de 2026**		

JANEIRO_2026		Primeiro Período		Segundo Período		Assinatura:
		Entrada	Intervalo	Retorno	Saída	
16/01/2026	Sexta-feira	17:56	20:06	21:06	06:03	mariana
17/01/2026	Sábado	___:___	___:___	___:___	___:___	
18/01/2026	Domingo	17:55	21:00	22:00	06:00	mariana
19/01/2026	Segunda-feira	___:___	___:___	___:___	___:___	
20/01/2026	Terça-feira	folga	folga	folga	folga	mariana.
21/01/2026	Quarta-feira	___:___	___:___	___:___	___:___	
22/01/2026	Quinta-feira	17:56	20:09	21:09	06:02	mariana
23/01/2026	Sexta-feira	___:___	___:___	___:___	___:___	
24/01/2026	Sábado	17:55	21:06	22:06	06:05	mariana
25/01/2026	Domingo	___:___	___:___	___:___	___:___	
26/01/2026	Segunda-feira	17:56	20:00	21:00	06:08	mariana
27/01/2026	Terça-feira	___:___	___:___	___:___	___:___	
28/01/2026	Quarta-feira	22:00	22:36	23:36	06:04	mariana
29/01/2026	Quinta-feira	___:___	___:___	___:___	___:___	
30/01/2026	Sexta-feira	17:58	20:00	21:00	06:05	mariana
31/01/2026	Sábado	___:___	___:___	___:___	___:___	
01/02/2026	Domingo	17:55	21:00	22:00	06:00	mariana
02/02/2026	Segunda-feira	___:___	___:___	___:___	___:___	
03/02/2026	Terça-feira	folga	folga	folga	folga	mariana
04/02/2026	Quarta-feira	___:___	___:___	___:___	___:___	
05/02/2026	Quinta-feira	17:56	20:09	21:09	06:00	mariana
06/02/2026	Sexta-feira	___:___	___:___	___:___	___:___	
07/02/2026	Sábado	17:55	21:00	22:00	06:05	mariana
08/02/2026	Domingo	___:___	___:___	___:___	___:___	
09/02/2026	Segunda-feira	17:54	20:06	21:06	06:03	mariana
10/02/2026	Terça-feira	___:___	___:___	___:___	___:___	
11/02/2026	Quarta-feira	17:58	21:00	22:00	06:00	mariana
12/02/2026	Quinta-feira	___:___	___:___	___:___	___:___	
13/02/2026	Sexta-feira	17:56	20:06	21:06	06:02	mariana
14/02/2026	Sábado	___:___	___:___	___:___	___:___	
15/02/2026	Domingo	17:55	21:09	22:09	06:00	mariana

Observações:

28-01-26 Banco de horas feito C.I.

Data: 15 / 02 / 26

Assinatura do Colaborador	Assinatura Biogesp
Mariana Miranda de Matos	Drº Carlos Eduardo Bassuto Diretor Administrativo-SSP

Endereço: Cunha Gago, nº 700 – Sala 11 – Pinheiros – São Paulo/SP – Fone (11) 3819-6155
CEP 05421-001

Digitalizado com CamScanner

Biogesp

CONTROLE DE PRESENÇA

ESTÂNCIA TURÍSTICA DE RIBEIRÃO PIRES

Nome Completo:	**MARINEIDE GONÇALVES MARTINS**		
Cargo:	**TÉCNICA DE ENFERMAGEM**	**COREN**	
Local de Trabalho:	**UPA**		
Periodo:	**16 de JANEIRO de 2026 à 15 de FEVEREIRO de 2026**		

JANEIRO_2026		**Primeiro Período**		**Segundo Período**		Assinatura:
		Entrada	Intervalo	Retorno	Saida	
16/01/2026	Sexta-feira	___:___	___:___	___:___	___:___	
17/01/2026	Sábado	17:57	21:05	22:05	06:03	
18/01/2026	Domingo	___:___	___:___	___:___	___:___	
19/01/2026	Segunda-feira	17:58	21:01	22:02	06:05	
20/01/2026	Terça-feira	___:___	___:___	___:___	___:___	
21/01/2026	Quarta-feira	16:00	20:56	21:52	06:03	
22/01/2026	Quinta-feira	___:___	___:___	___:___	___:___	
23/01/2026	Sexta-feira	17:53	21:02	22:02	06:00	
24/01/2026	Sábado	___:___	___:___	___:___	___:___	
25/01/2026	Domingo	Folga		Mensal		
26/01/2026	Segunda-feira	___:___	___:___	___:___	___:___	
27/01/2026	Terça-feira	17:58	21:07	22:06	06:00	
28/01/2026	Quarta-feira	___:___	___:___	___:___	___:___	
29/01/2026	Quinta-feira	18:00	21:00	22:00	06:01	
30/01/2026	Sexta-feira	___:___	___:___	___:___	___:___	
31/01/2026	Sábado	17:58	21:30	22:33	06:09	
01/02/2026	Domingo	___:___	___:___	___:___	___:___	
02/02/2026	Segunda-feira	___:___	___:___	___:___	___:___	
03/02/2026	Terça-feira	___:___	___:___	___:___	___:___	
04/02/2026	Quarta-feira	___:___	___:___	___:___	___:___	
05/02/2026	Quinta-feira	___:___	___:___	___:___	___:___	
06/02/2026	Sexta-feira	___:___	___:___	___:___	___:___	
07/02/2026	Sábado	___:___	___:___	___:___	___:___	
08/02/2026	Domingo	___:___	___:___	___:___	___:___	
09/02/2026	Segunda-feira	___:___	___:___	___:___	___:___	
10/02/2026	Terça-feira	___:___	___:___	___:___	___:___	
11/02/2026	Quarta-feira	___:___	___:___	___:___	___:___	
12/02/2026	Quinta-feira	___:___	___:___	___:___	___:___	
13/02/2026	Sexta-feira	___:___	___:___	___:___	___:___	
14/02/2026	Sábado	___:___	___:___	___:___	___:___	
15/02/2026	Domingo	___:___	___:___	___:___	___:___	

Observações:

Data: 31 / 01 / 26

Assinatura do Colaborador	Assinatura Biogesp
	Drº Carlos Eduardo Bassuto Diretor Administrativo-SSP

Endereço: Cunha Gago, nº 700 – Sala 11 – Pinheiros – São Paulo/SP – Fone (11) 3819-6155
CEP 05421-001

Digitalizado com CamScanner

Biogesp

CONTROLE DE PRESENÇA

ESTÂNCIA TURÍSTICA DE RIBEIRÃO PIRES

Nome Completo:	**MARINES JULIA ROSARIO DE LIRA**		
Cargo:	**TEC. ENFERMAGEM**	**COREN**	
Local de Trabalho:	**UPA**		
Periodo:	**16 de JANEIRO de 2026 à 15 de FEVEREIRO de 2026**		

JANEIRO_2026		Primeiro Periodo		Segundo Periodo		Assinatura:
		Entrada	Intervalo	Retorno	Saída	
16/01/2026	Sexta-feira	17:58	20:06	21:06	__:__	
17/01/2026	Sábado	__:__	__:__	__:__	06:01	
18/01/2026	Domingo	__:__ folga	__:__	__:__	__:__	
19/01/2026	Segunda-feira	__:__	__:__	__:__	__:__	
20/01/2026	Terça-feira	17:59	21:03	22:03	__:__	
21/01/2026	Quarta-feira	__:__	__:__	__:__	06:00	
22/01/2026	Quinta-feira	17:58	20:03	21:03	__:__	
23/01/2026	Sexta-feira	__:__	__:__	__:__	06:03	
24/01/2026	Sábado	17:57	21:00	22:00	__:__	
25/01/2026	Domingo	__:__	__:__	__:__	06:01	
26/01/2026	Segunda-feira	17:58	20:06	21:06	__:__	
27/01/2026	Terça-feira	__:__	__:__	__:__	06:00	
28/01/2026	Quarta-feira	17:59	21:03	22:03	__:__	
29/01/2026	Quinta-feira	__:__	__:__	__:__	06:02	
30/01/2026	Sexta-feira	17:58	20:00	21:00	__:__	
31/01/2026	Sábado	__:__	__:__	__:__	06:01	
01/02/2026	Domingo	__:__ folga	__:__	__:__	__:__	
02/02/2026	Segunda-feira	__:__	__:__	__:__	__:__	
03/02/2026	Terça-feira	17:59	22:03	23:03	__:__	
04/02/2026	Quarta-feira	__:__	__:__	__:__	06:03	
05/02/2026	Quinta-feira	17:58	21:00	22:00	__:__	
06/02/2026	Sexta-feira	__:__	__:__	__:__	06:00	
07/02/2026	Sábado	17:59	20:06	21:06	__:__	
08/02/2026	Domingo	__:__	__:__	__:__	06:02	
09/02/2026	Segunda-feira	17:57	21:03	22:08	__:__	
10/02/2026	Terça-feira	__:__	__:__	__:__	06:01	
11/02/2026	Quarta-feira	17:58	20:00	21:00	__:__	
12/02/2026	Quinta-feira	__:__	__:__	__:__	06:00	
13/02/2026	Sexta-feira	17:59	21:03	22:03	__:__	
14/02/2026	Sábado	__:__	__:__	__:__	06:03	
15/02/2026	Domingo	17:57	20:06	21:06	06:00	

Observações:

Data: 15 / 02 / 26

Assinatura do Colaborador	Assinatura Biogesp
Marines Julia Rosario de Lira COREN SP 2003294 - TE	Drº Carlos Eduardo Bassuto Diretor Administrativo-SSH

Digitalizado com CamScanner

BIOGESP

CONTROLE DE PRESENÇA

ESTÂNCIA TURÍSTICA DE RIBEIRÃO PIRES
CONSTRUINDO O FUTURO DA GENTE

Nome Completo:	**MARISA OLAVO PEREIRA**		
Cargo:	Motorista De Ambulancia	**Matricula**	
Local de Trabalho:	UPA SANTA LUZIA		
Periodo:	**16 de Janeiro de 2026 à 15 de Fevereiro de 2026**		

JANEIRO_2026		Primeiro Período		Segundo Período		Assinatura:
		Entrada	Intervalo	Retorno	Saída	
16/01/2026	Sexta-feira	:	:	:	:	
17/01/2026	Sábado	05:58	12:01	13:01	18:04	
18/01/2026	Domingo	:	:	:	:	
19/01/2026	Segunda-feira	05:57	12:03	13:03	18:05	
20/01/2026	Terça-feira	:	:	:	:	
21/01/2026	Quarta-feira	05:57	12:02	13:02	18:04	
22/01/2026	Quinta-feira	:	:	:	:	
23/01/2026	Sexta-feira	05:58	12:03	13:03	18:05	
24/01/2026	Sábado	:	:	:	:	
25/01/2026	Domingo	05:57	12:01	13:01	18:04	
26/01/2026	Segunda-feira	:	:	:	:	
27/01/2026	Terça-feira	05:59	12:02	13:02	18:04	
28/01/2026	Quarta-feira	:	:	:	:	
29/01/2026	Quinta-feira	05:57	12:05	13:05	18:05	
30/01/2026	Sexta-feira	:	:	:	:	
31/01/2026	Sábado	05:58	12:02	13:02	18:04	
01/02/2026	Domingo	:	:	:	:	
02/02/2026	Segunda-feira	05:57	12:04	13:04	18:03	
03/02/2026	Terça-feira	:	:	:	:	
04/02/2026	Quarta-feira	05:58	12:03	13:03	18:04	
05/02/2026	Quinta-feira	:	:	:	:	
06/02/2026	Sexta-feira	05:57	12:04	13:04	18:05	
07/02/2026	Sábado	:	:	:	:	
08/02/2026	Domingo	05:58	12:03	13:03	18:04	
09/02/2026	Segunda-feira	:	:	:	:	
10/02/2026	Terça-feira	05:57	15:04	16:04	18:05	
11/02/2026	Quarta-feira	:	:	:	:	
12/02/2026	Quinta-feira	05:58	12:02	13:02	18:04	
13/02/2026	Sexta-feira	:	:	:	:	
14/02/2026	Sábado	05:59	13:05	14:05	:	
15/02/2026	Domingo	:	10:04	11:04	06:04	

Observações:

Extra dia 14.02 2026 noturno

Data: ___/___/___

Assinatura do Colaborador	Assinatura Biogesp
	Drº Carlos Eduardo Bassuto Diretor Administrativo-SSF

Endereço: Cunha Gago, nº 700 – Sala 11 – Pinheiros – São Paulo/SP – Fone (11) 3819-6155
CEP 05421-001

Digitalizado com CamScanner

Biogesp

CONTROLE DE PRESENÇA

RIBEIRÃO PIRES

Nome Completo:	MURILO LEITE DA SILVA		
Cargo:	TEC. ENFERMAGEM	COREN	
Local de Trabalho:	UPA		
Período:	16 de JANEIRO de 2026 à 15 de FEVEREIRO de 2026		

JANEIIRO_2026		Primeiro Período		Segundo Período		Assinatura:
		Entrada	Intervalo	Retorno	Saída	
16/01/2026	Sexta-feira	05:57	12:03	13:01	18:07	
17/01/2026	Sábado	05:59	12:05	13:03	18:06	
18/01/2026	Domingo					
19/01/2026	Segunda-feira	05:58	12:04	13:01	18:05	
20/01/2026	Terça-feira	05:57	12:06	13:03	18:10	
21/01/2026	Quarta-feira	Folga				
22/01/2026	Quinta-feira					
23/01/2026	Sexta-feira	05:58	12:07	13:02	18:06	
24/01/2026	Sábado	05:57	12:05	13:01	18:10	
25/01/2026	Domingo					
26/01/2026	Segunda-feira	05:59	12:06	13:03	18:05	
27/01/2026	Terça-feira	05:58	12:04	13:02	18:03	
28/01/2026	Quarta-feira					
29/01/2026	Quinta-feira					
30/01/2026	Sexta-feira					
31/01/2026	Sábado					
01/02/2026	Domingo					
02/02/2026	Segunda-feira					
03/02/2026	Terça-feira					
04/02/2026	Quarta-feira					
05/02/2026	Quinta-feira					
06/02/2026	Sexta-feira					
07/02/2026	Sábado					
08/02/2026	Domingo					
09/02/2026	Segunda-feira					
10/02/2026	Terça-feira					
11/02/2026	Quarta-feira					
12/02/2026	Quinta-feira					
13/02/2026	Sexta-feira					
14/02/2026	Sábado					
15/02/2026	Domingo					

Observações:

Data: 15.2.26

Assinatura do Colaborador

Assinatura Biogesp

Drº Carlos Eduardo Rassuto
Diretor Administrativo-SSH

Endereço: Cunha Gago, nº 700 – Sala 11 – Pinheiros – São Paulo/SP – Fone (11) 3819-6155
CEP 05421-001

Digitalizado com CamScanner

Biogesp

CONTROLE DE PRESENÇA

ESTÂNCIA TURÍSTICA DE RIBEIRÃO PIRES
CONSTRUINDO O FUTURO DA GENTE

Nome Completo:	**NICOLLY FRANKE OLIVEIRA CAMARA**
Cargo:	**RECEPCIONISTA**
Local de Trabalho:	**UPA**
Período:	**16 de JANEIRO de 2026 à 15 de FEVEREIRO de 2026**

JANEIRO_2026		Primeiro Período		Segundo Período		Assinatura:
		Entrada	Intervalo	Retorno	Saída	
16/01/2026	Sexta-feira	__:__	__:__	__:__	__:__	
17/01/2026	Sábado	17:50	21:00	22:00	05:58	Nicolly.
18/01/2026	Domingo	__:__	__:__	__:__	__:__	
19/01/2026	Segunda-feira	17:51	21:06	22:06	06:01	Nicolly.
20/01/2026	Terça-feira	__:__	__:__	__:__	__:__	
21/01/2026	Quarta-feira	Folga	__:__	Folga	__:__	Nicolly.
22/01/2026	Quinta-feira	__:__	__:__	__:__	__:__	
23/01/2026	Sexta-feira	17:52	21:08	22:08	05:59	Nicolly.
24/01/2026	Sábado	__:__	__:__	__:__	__:__	
25/01/2026	Domingo	17:53	21:00	22:00	06:00	Nicolly.
26/01/2026	Segunda-feira	__:__	__:__	__:__	__:__	
27/01/2026	Terça-feira	17:54	21:09	22:09	05:58	Nicolly.
28/01/2026	Quarta-feira	__:__	__:__	__:__	__:__	
29/01/2026	Quinta-feira	17:55	21:06	22:06	06:02	Nicolly.
30/01/2026	Sexta-feira	__:__	__:__	__:__	__:__	
31/01/2026	Sábado	17:56	21:08	22:08	06:05	Nicolly.
01/02/2026	Domingo	__:__	__:__	__:__	__:__	
02/02/2026	Segunda-feira	17:57	21:00	22:00	06:00	Nicolly.
03/02/2026	Terça-feira	__:__	__:__	__:__	__:__	
04/02/2026	Quarta-feira	17:58	21:09	22:09	06:02	Nicolly.
05/02/2026	Quinta-feira	__:__	__:__	__:__	__:__	
06/02/2026	Sexta-feira	17:59	21:06	22:06	06:00	Nicolly.
07/02/2026	Sábado	__:__	__:__	__:__	__:__	
08/02/2026	Domingo	17:51	21:00	22:00	05:02	Nicolly.
09/02/2026	Segunda-feira	__:__	__:__	__:__	__:__	
10/02/2026	Terça-feira	17:52	21:08	22:08	05:59	Nicolly.
11/02/2026	Quarta-feira	__:__	__:__	__:__	__:__	
12/02/2026	Quinta-feira	Folga	__:__	__:__	Folga	
13/02/2026	Sexta-feira	__:__	__:__	__:__	__:__	
14/02/2026	Sábado	17:53	21:00	22:00	06:02	Nicolly.
15/02/2026	Domingo	__:__	__:__	__:__	__:__	

Observações:

Data: 15/02/26

Assinatura do Colaborador	Assinatura Biogesp
Nicolly.	Drº Carlos Eduardo Bassuto Diretor Administrativo-SSP

Endereço: Cunha Gago, nº 700 – Sala 11 – Pinheiros – São Paulo/SP – Fone (11) 3819-6155
CEP 05421-001

Digitalizado com CamScanner

BIOGESP

CONTROLE DE PRESENÇA

ESTÂNCIA TURÍSTICA DE RIBEIRÃO PIRES
CONSTRUINDO O FUTURO DA GENTE

Nome Completo:	**NORBERTO DE OLIVEIRA**		
Cargo:	Motorista De Ambulancia	**Matricula**	
Local de Trabalho:	UPA SANTA LUZIA		
Período:	**16 de Janeiro de 2026 à 15 de Fevereiro de 2026**		

JANEIRO_2026		**Primeiro Período**		**Segundo Período**		Assinatura:
		Entrada	Intervalo	Retorno	Saída	
16/01/2026	Sexta-feira	___:___	___:___	___:___	___:___	
17/01/2026	Sábado	___:___	___:___	___:___	___:___	
18/01/2026	Domingo	___:___	___:___	___:___	___:___	
19/01/2026	Segunda-feira	___:___	___:___	___:___	___:___	
20/01/2026	Terça-feira	___:___	___:___	___:___	___:___	
21/01/2026	Quarta-feira	___:___	___:___	___:___	___:___	
22/01/2026	Quinta-feira	___:___	___:___	___:___	___:___	
23/01/2026	Sexta-feira	___:___	___:___	___:___	___:___	
24/01/2026	Sábado	___:___	___:___	___:___	___:___	
25/01/2026	Domingo	___:___	___:___	___:___	___:___	
26/01/2026	Segunda-feira	___:___	___:___	___:___	___:___	
27/01/2026	Terça-feira	___:___	___:___	___:___	___:___	
28/01/2026	Quarta-feira	___:___	___:___	___:___	___:___	
29/01/2026	Quinta-feira	___:___	___:___	___:___	___:___	
30/01/2026	Sexta-feira	___:___	___:___	___:___	___:___	
31/01/2026	Sábado	___:___	___:___	___:___	___:___	
01/02/2026	Domingo	___:___	___:___	___:___	___:___	
02/02/2026	Segunda-feira	___:___	___:___	___:___	___:___	
03/02/2026	Terça-feira	___:___	___:___	___:___	___:___	
04/02/2026	Quarta-feira	___:___	___:___	___:___	___:___	
05/02/2026	Quinta-feira	05:55	12:01	13:02	18:01	norberto
06/02/2026	Sexta-feira	___:___	___:___	___:___	___:___	
07/02/2026	Sábado	05:56	12:02	13:03	18:02	norberto
08/02/2026	Domingo	___:___	___:___	___:___	___:___	
09/02/2026	Segunda-feira	05:57	12:04	13:05	18:03	norberto
10/02/2026	Terça-feira	___:___	___:___	___:___	___:___	
11/02/2026	Quarta-feira	05:58	12:05	13:06	18:04	norberto
12/02/2026	Quinta-feira	___:___	___:___	___:___	___:___	
13/02/2026	Sexta-feira	05:59	12:06	13:07	18:05	norberto
14/02/2026	Sábado	___:___	___:___	___:___	___:___	
15/02/2026	Domingo	FOLGA	___:___	FOLGA	___:___	norberto

Observações:

Data: ___/___/___

Assinatura do Colaborador	Assinatura Biogesp
norberto de Oliveira	Drº Carlos Eduardo Bassuto Diretor Administrativo-SSP

Endereço: Cunha Gago, nº 700 – Sala 11 – Pinheiros – São Paulo/SP – Fone (11) 3819-6155
CEP 05421-001

Digitalizado com CamScanner

BIOGESP

CONTROLE DE PRESENÇA

ESTÂNCIA TURÍSTICA DE RIBEIRÃO PIRES
CONSTRUINDO O FUTURO DA GENTE

Nome Completo:	**NÚBIA MARI NASCIMENTO SILVA**		
Cargo:	**ENFERMEIRA**	**COREN**	
Local de Trabalho:	**UPA**		
Período:	**16 de JANEIRO de 2026 à 15 de FEVEREIRO de 2026**		

JANEIRO_2026		Primeiro Período		Segundo Período		Assinatura:
		Entrada	Intervalo	Retorno	Saída	
16/01/2026	Sexta-feira	Folga	__:__	__:__	__:__	Núbia
17/01/2026	Sábado	__:__	__:__	__:__	__:__	
18/01/2026	Domingo	atestado	__:__	__:__	__:__	Núbia
19/01/2026	Segunda-feira	__:__	__:__	__:__	__:__	
20/01/2026	Terça-feira	05:57	11:00	12:00	18:01	Núbia
21/01/2026	Quarta-feira	__:__	__:__	__:__	__:__	
22/01/2026	Quinta-feira	05:56	11:00	12:00	18:02	Núbia
23/01/2026	Sexta-feira	__:__	__:__	__:__	__:__	
24/01/2026	Sábado	05:57	11:00	12:00	18:01	Núbia
25/01/2026	Domingo	__:__	__:__	__:__	__:__	
26/01/2026	Segunda-feira	05:58	11:00	12:00	18:02	Núbia
27/01/2026	Terça-feira	__:__	__:__	__:__	__:__	
28/01/2026	Quarta-feira	05:56	11:00	12:00	18:01	Núbia
29/01/2026	Quinta-feira	__:__	__:__	__:__	__:__	
30/01/2026	Sexta-feira	05:57	11:00	12:00	18:03	Núbia
31/01/2026	Sábado	__:__	__:__	__:__	__:__	
01/02/2026	Domingo	Folga	__:__	__:__	__:__	
02/02/2026	Segunda-feira	__:__	__:__	__:__	__:__	Núbia
03/02/2026	Terça-feira	05:58	11:00	12:00	18:01	
04/02/2026	Quarta-feira	__:__	__:__	__:__	__:__	Núbia
05/02/2026	Quinta-feira	05:55	11:00	12:00	18:04	Núbia
06/02/2026	Sexta-feira	__:__	__:__	__:__	__:__	
07/02/2026	Sábado	FALTA	FALTA	FALTA	FALTA	
08/02/2026	Domingo	__:__	__:__	__:__	__:__	
09/02/2026	Segunda-feira	FALTA	FALTA	FALTA	FALTA	
10/02/2026	Terça-feira	__:__	__:__	__:__	__:__	
11/02/2026	Quarta-feira	FALTA	FALTA	FALTA	FALTA	
12/02/2026	Quinta-feira	__:__	__:__	__:__	__:__	
13/02/2026	Sexta-feira	FALTA	FALTA	FALTA	FALTA	
14/02/2026	Sábado	__:__	__:__	__:__	__:__	
15/02/2026	Domingo	FALTA	FALTA	FALTA	FALTA	

Observações:

Data: ___ / ___ / ___

Assinatura do Colaborador	Assinatura Biogesp
Núbia Mari Nascimento Silva COREN-SP-659400-ENF	Drº Carlos Eduardo Bassuto Diretor Administrativo-SSH

Endereço: Cunha Gago, nº 700 – Sala 11 – Pinheiros – São Paulo/SP – Fone (11) 3819-6155
CEP 05421-001

Digitalizado com CamScanner

Biogesp

CONTROLE DE PRESENÇA

ESTÂNCIA TURÍSTICA DE RIBEIRÃO PIRES
CONSTRUINDO O FUTURO DA GENTE

Nome Completo:	**PAMELA RAPHAELA DE SOUZA**		
Cargo:	**RECEPCIONISTA**	**MATRÍCULA**	
Local de Trabalho:	**UPA**		
Periodo:	**16 de JANEIRO de 2026 à 15 de FEVEREIRO de 2026**		

JANEIRO_2026		Primeiro Período		Segundo Período		Assinatura:
		Entrada	Intervalo	Retorno	Saída	
16/01/2026	Sexta-feira	05:49	13:01	14:01	18:01	Pamella
17/01/2026	Sábado	17:55	20:00	21:00	18:02	Pamella
18/01/2026	Domingo	___:___	___:___	___:___	___:___	
19/01/2026	Segunda-feira	___:___	___:___	___:___	___:___	
20/01/2026	Terça-feira	05:56	13:30	14:31	18:01	Pamella
21/01/2026	Quarta-feira	17:53	21:00	22:00	06:02	Pamella
22/01/2026	Quinta-feira	___:___	___:___	___:___	___:___	
23/01/2026	Sexta-feira	17:55	23:00	00:01	06:02	Pamella
24/01/2026	Sábado	___:___	___:___	___:___	___:___	
25/01/2026	Domingo	___:___	___:___	___:___	___:___	
26/01/2026	Segunda-feira	___:___	___:___	___:___	___:___	
27/01/2026	Terça-feira	17:54	22:01	23:00	06:01	Pamella
28/01/2026	Quarta-feira	___:___	___:___	___:___	___:___	
29/01/2026	Quinta-feira	17:55	20:02	21:01	06:04	Pamella
30/01/2026	Sexta-feira	___:___	___:___	___:___	___:___	
31/01/2026	Sábado	___:___	___:___	___:___	___:___	
01/02/2026	Domingo	___:___	___:___	___:___	___:___	
02/02/2026	Segunda-feira	___:___	___:___	___:___	___:___	
03/02/2026	Terça-feira	___:___	___:___	___:___	___:___	
04/02/2026	Quarta-feira	___:___	___:___	___:___	___:___	
05/02/2026	Quinta-feira	05:51	12:00	12:59	18:01	Pamella
06/02/2026	Sexta-feira	___:___	___:___	___:___	___:___	
07/02/2026	Sábado	05:56	13:02	14:03	18:02	Pamella
08/02/2026	Domingo	___:___	___:___	___:___	___:___	
09/02/2026	Segunda-feira	05:53	13:01	14:02	18:05	Pamella
10/02/2026	Terça-feira	___:___	___:___	___:___	___:___	
11/02/2026	Quarta-feira	___:___	___:___	___:___	___:___	
12/02/2026	Quinta-feira	17:50	21:00	22:01	06:03	Pamella
13/02/2026	Sexta-feira	___:___	___:___	___:___	___:___	
14/02/2026	Sábado	17:53	22:00	23:00	06:01	Pamella.
15/02/2026	Domingo	___:___	___:___	___:___	___:___	

Observações:

Data: 14 / 02 / 2026

Assinatura do Colaborador	Assinatura Biogesp
Pamella Souza.	Drº Carlos Eduardo Bassuto Diretor Administrativo-SSH

Endereço: Cunha Gago, nº 700 – Sala 11 – Pinheiros – São Paulo/SP – Fone (11) 3819-6155
CEP 05421-001

Digitalizado com CamScanner

Biogesp

CONTROLE DE PRESENÇA

ESTÂNCIA TURÍSTICA DE RIBEIRÃO PIRES
CONSTRUINDO O FUTURO DA GENTE

Nome Completo:	PATRICIA CARINA FERNANDES DA SILVA		
Cargo:	TEC. ENFERMAGEM	COREN	
Local de Trabalho:	UPA		
Período:	16 de JANEIRO de 2026 à 15 de FEVEREIRO de 2026		

JANEIRO_2026		Primeiro Período		Segundo Período		Assinatura:
		Entrada	Intervalo	Retorno	Saída	
16/01/2026	Sexta-feira	__:__	__:__	__:__	__:__	
17/01/2026	Sábado	06:01	12:01	13:02	18:00	Patricia Carina F da Silva
18/01/2026	Domingo	__:__	__:__	__:__	__:__	
19/01/2026	Segunda-feira	06:00	12:03	13:00	18:05	Patricia Carina F da Silva
20/01/2026	Terça-feira	__:__	__:__	__:__	__:__	
21/01/2026	Quarta-feira	06:02	12:01	13:02	18:03	Patricia Carina F da Silva
22/01/2026	Quinta-feira	__:__	__:__	__:__	__:__	
23/01/2026	Sexta-feira	Folga	__:__	Folga	__:__	
24/01/2026	Sábado	__:__	__:__	__:__	__:__	
25/01/2026	Domingo	06:01	12:05	13:06	18:00	Patricia Carina F da Silva
26/01/2026	Segunda-feira	__:__	__:__	__:__	__:__	
27/01/2026	Terça-feira	06:00	12:02	13:03	18:05	Patricia Carina F da Silva
28/01/2026	Quarta-feira	__:__	__:__	__:__	__:__	
29/01/2026	Quinta-feira	06:02	13:00	14:00	18:01	Patricia Carina F da Silva
30/01/2026	Sexta-feira	__:__	__:__	__:__	__:__	
31/01/2026	Sábado	06:00	12:02	13:02	18:10	Patricia Carina F da Silva
01/02/2026	Domingo	__:__	__:__	__:__	__:__	
02/02/2026	Segunda-feira	__:__	__:__	__:__	__:__	
03/02/2026	Terça-feira	__:__	__:__	__:__	__:__	
04/02/2026	Quarta-feira	__:__	__:__	__:__	__:__	
05/02/2026	Quinta-feira	__:__	__:__	__:__	__:__	
06/02/2026	Sexta-feira	__:__	__:__	__:__	__:__	
07/02/2026	Sábado	__:__	__:__	__:__	__:__	
08/02/2026	Domingo	__:__	__:__	__:__	__:__	
09/02/2026	Segunda-feira	__:__	__:__	__:__	__:__	
10/02/2026	Terça-feira	__:__	__:__	__:__	__:__	
11/02/2026	Quarta-feira	__:__	__:__	__:__	__:__	
12/02/2026	Quinta-feira	__:__	__:__	__:__	__:__	
13/02/2026	Sexta-feira	__:__	__:__	__:__	__:__	
14/02/2026	Sábado	__:__	__:__	__:__	__:__	
15/02/2026	Domingo	__:__	__:__	__:__	__:__	

Observações:

Data: ___/___/___

Assinatura do Colaborador	Assinatura Biogesp
Patricia Carina F da Silva	Dr° Carlos Eduardo Rassuli Diretor Administrativo

Endereço: Cunha Gago, nº 700 – Sala 11 – Pinheiros – São Paulo/SP – Fone (11) 3819-6155
CEP 05421-001

Digitalizado com CamScanner

Biogesp

CONTROLE DE PRESENÇA

ESTÂNCIA TURÍSTICA DE RIBEIRÃO PIRES
CONSTRUINDO O FUTURO DA GENTE

Nome Completo:	**PATRICÍA CAMPOS**		
Cargo:	**TEC. ENFERMAGEM**	**COREN**	
Local de Trabalho:	**UPA**		
Período:	**16 de JANEIRO de 2026 à 15 de FEVEREIRO de 2026**		

JANEIRO_2026		Primeiro Período		Segundo Período		Assinatura:
		Entrada	Intervalo	Retorno	Saída	
16/01/2026	Sexta-feira					
17/01/2026	Sábado	17:59	20:56	21:58	06:00	Patricia
18/01/2026	Domingo					
19/01/2026	Segunda-feira	F	F	F	F	
20/01/2026	Terça-feira					
21/01/2026	Quarta-feira	16:00	21:04	22:04	06:05	Patricia
22/01/2026	Quinta-feira					
23/01/2026	Sexta-feira	18:00	21:10	22:10	06:01	Patricia
24/01/2026	Sábado					
25/01/2026	Domingo	18:03	21:20	22:20	06:02	Patricia
26/01/2026	Segunda-feira					
27/01/2026	Terça-feira	17:55	21:15	22:15	06:01	Patricia
28/01/2026	Quarta-feira					
29/01/2026	Quinta-feira	17:59	21:25	22:25	06:00	Patricia
30/01/2026	Sexta-feira					
31/01/2026	Sábado	17:59	21:30	22:30	06:01	Patricia
01/02/2026	Domingo					
02/02/2026	Segunda-feira	17:55	21:05	22:05	06:02	Patricia
03/02/2026	Terça-feira					
04/02/2026	Quarta-feira	17:59	21:04	22:04	06:05	Patricia
05/02/2026	Quinta-feira					
06/02/2026	Sexta-feira	17:55	21:05	22:05	06:03	Patricia
07/02/2026	Sábado					
08/02/2026	Domingo	F F	F F	F F	F F	Patricia
09/02/2026	Segunda-feira					
10/02/2026	Terça-feira	17:56	21:04	22:04	06:01	Patricia
11/02/2026	Quarta-feira					
12/02/2026	Quinta-feira	17:58	21:08	22:08	06:03	Patricia
13/02/2026	Sexta-feira					
14/02/2026	Sábado	17:59	21:06	22:06	06:00	Patricia
15/02/2026	Domingo					

Observações:

Data: ___/___/___ Patricia Campos

Assinatura do Colaborador

Assinatura Biogesp

Drº Carlos Eduardo Bassuto
Diretor Administrativo-SSH

Endereço: Cunha Gago, nº 700 – Sala 11 – Pinheiros – São Paulo/SP – Fone (11) 3819-6155
CEP 05421-001

Digitalizado com CamScanner

BIOGESP

CONTROLE DE PRESENÇA

ESTÂNCIA TURÍSTICA DE RIBEIRÃO PIRES
CONSTRUINDO O FUTURO DA GENTE

Nome Completo:	**PAULA OLIVEIRA SANTOS**		
Cargo:	**RECEPCIONISTA**	**MATRÍCULA**	
Local de Trabalho:	**UPA**		
Período:	**16 de JANEIRO de 2026 à 15 de FEVEREIRO de 2026**		

JANEIRO_2026		Primeiro Período		Segundo Período		Assinatura:
		Entrada	Intervalo	Retorno	Saída	
16/01/2026	Sexta-feira	__:__	__:__	__:__	__:__	
17/01/2026	Sábado	05:56	12:10	13:10	18:01	Paula O Sant
18/01/2026	Domingo	__:__	__:__	__:__	__:__	
19/01/2026	Segunda-feira	05:55	12:05	13:05	18:02	Paula O Sant
20/01/2026	Terça-feira	__:__	__:__	__:__	__:__	
21/01/2026	Quarta-feira	Folga	__:__	__:__	Folga	Paula O Sant
22/01/2026	Quinta-feira	__:__	__:__	__:__	__:__	
23/01/2026	Sexta-feira	05:55	13:08	14:08	18:00	Paula O Sant
24/01/2026	Sábado	__:__	__:__	__:__	__:__	
25/01/2026	Domingo	05:55	13:00	14:00	18:01	Paula O Sant
26/01/2026	Segunda-feira	__:__	__:__	__:__	__:__	
27/01/2026	Terça-feira	06:00	13:06	14:06	18:03	Paula O Sant
28/01/2026	Quarta-feira	__:__	__:__	__:__	__:__	
29/01/2026	Quinta-feira	05:56	12:03	13:03	18:04	Paula O Sant
30/01/2026	Sexta-feira	__:__	__:__	__:__	__:__	
31/01/2026	Sábado	05:58	12:05	13:05	18:03	Paula O Sant
01/02/2026	Domingo	__:__	__:__	__:__	__:__	
02/02/2026	Segunda-feira	05:50	12:05	13:05	18:00	Paula O Sant
03/02/2026	Terça-feira	__:__	__:__	__:__	__:__	
04/02/2026	Quarta-feira	05:56	12:10	13:10	18:01	Paula O Sant
05/02/2026	Quinta-feira	__:__	__:__	__:__	__:__	
06/02/2026	Sexta-feira	05:57	12:07	13:07	18:03	Paula O Sant
07/02/2026	Sábado	__:__	__:__	__:__	__:__	
08/02/2026	Domingo	Folga	__:__	__:__	Folga	Paula O Sant
09/02/2026	Segunda-feira	__:__	__:__	__:__	__:__	
10/02/2026	Terça-feira	05:56	12:03	13:03	18:01	Paula O Sant
11/02/2026	Quarta-feira	__:__	__:__	__:__	__:__	
12/02/2026	Quinta-feira	05:58	12:05	13:05	18:02	Paula O Sant
13/02/2026	Sexta-feira	__:__	__:__	__:__	__:__	
14/02/2026	Sábado	05:59	12:10	13:10	18:03	Paula O Sant
15/02/2026	Domingo	__:__	__:__	__:__	__:__	

Observações:

Data: 14/02/2026

Assinatura do Colaborador	Assinatura Biogesp
Paula O Sant	Drº Carlos Eduardo Bassuto Diretor Administrativo-SSH

Endereço: Cunha Gago, nº 700 – Sala 11 – Pinheiros – São Paulo/SP – Fone (11) 3819-6155
CEP 05421-001

Digitalizado com CamScanner

BIOGESP

CONTROLE DE PRESENÇA

ESTÂNCIA TURÍSTICA DE RIBEIRÃO PIRES
CONSTRUINDO O FUTURO DA GENTE

Nome Completo:	**PRISCILA CARDOSO VIDA**		
Cargo:	**RECEPCIONISTA**	**MATRÍCULA**	
Local de Trabalho:	**UPA**		
Período:	**16 de JANEIRO de 2026 à 15 de FEVEREIRO de 2026**		

JANEIRO_2026		**Primeiro Período**		**Segundo Período**		Assinatura:
		Entrada	Intervalo	Retorno	Saída	
16/01/2026	Sexta-feira	__:__	__:__	__:__	__:__	
17/01/2026	Sábado	17:53	23:01	00:00	06:01	
18/01/2026	Domingo	__:__	__:__	__:__	__:__	
19/01/2026	Segunda-feira	17:55	23:06	00:00	06:00	
20/01/2026	Terça-feira	__:__	__:__	__:__	__:__	
21/01/2026	Quarta-feira	17:54	23:05	00:04	06:00	
22/01/2026	Quinta-feira	__:__	__:__	__:__	__:__	
23/01/2026	Sexta-feira	Folga	__:__	__:__	__:__	
24/01/2026	Sábado	__:__	__:__	__:__	__:__	
25/01/2026	Domingo	17:56	23:03	00:23	06:00	
26/01/2026	Segunda-feira	__:__	__:__	__:__	__:__	
27/01/2026	Terça-feira	17:54	23:15	00:15	06:03	
28/01/2026	Quarta-feira	__:__	__:__	__:__	__:__	
29/01/2026	Quinta-feira	17:53	23:30	00:30	06:05	
30/01/2026	Sexta-feira	__:__	__:__	__:__	__:__	
31/01/2026	Sábado	17:52	23:00	00:00	06:03	
01/02/2026	Domingo	__:__	__:__	__:__	__:__	
02/02/2026	Segunda-feira	17:53	23:05	00:05	06:05	
03/02/2026	Terça-feira	__:__	__:__	__:__	__:__	
04/02/2026	Quarta-feira	17:54	23:02	00:01	06:04	
05/02/2026	Quinta-feira	__:__	__:__	__:__	__:__	
06/02/2026	Sexta-feira	17:52	23:00	00:00	06:06	
07/02/2026	Sábado	__:__	__:__	__:__	__:__	
08/02/2026	Domingo	17:54	23:01	00:00	06:05	
09/02/2026	Segunda-feira	__:__	__:__	__:__	__:__	
10/02/2026	Terça-feira	17:53	23:00	00:00	06:03	
11/02/2026	Quarta-feira	__:__	__:__	__:__	__:__	
12/02/2026	Quinta-feira	17:55	23:02	00:01	06:00	
13/02/2026	Sexta-feira	__:__	__:__	__:__	__:__	
14/02/2026	Sábado	Folga	__:__	__:__	__:__	
15/02/2026	Domingo	__:__	__:__	__:__	__:__	

Observações:

Data: ___/02/26

Assinatura do Colaborador	Assinatura Biogesp
Priscila C. Vida	Drº Carlos Eduardo Bassuto Diretor Administrativo-SSH

Endereço: Cunha Gago, nº 700 – Sala 11 – Pinheiros – São Paulo/SP – Fone (11) 3819-6155
CEP 05421-001

Digitalizado com CamScanner

BIOGESP

CONTROLE DE PRESENÇA

ESTÂNCIA TURÍSTICA DE RIBEIRÃO PIRES
CONSTRUINDO O FUTURO DA GENTE

Nome Completo:	PAULO ROGERIO PELINSON		
Cargo:	MOTORISTA	MATRICULA	
Local de Trabalho:	UPA		
Período:	16 de JANEIRO de 2026 à 15 de FEVEREIRO de 2026		

JANEIRO_2026		Primeiro Período		Segundo Período		Assinatura:
		Entrada	Intervalo	Retorno	Saída	
16/01/2026	SEXTA-feira	17:55	00:15	01:15	06:01	Paulo Pelinson
17/01/2026	SÁBADO	__:__	__:__	__:__	__:__	
18/01/2026	DOMINGO	06:00	13:00	14:00	06:00	Paulo Pelinson
19/01/2026	SEGUNDA-FEIR	__:__	__:__	__:__	__:__	
20/01/2026	TERÇA-FEIRA	17:56	01:15	02:15	06:02	Paulo Pelinson
21/01/2026	QUARTA-FEIRA	__:__	__:__	__:__	__:__	
22/01/2026	QUINTA-FEIRA	17:59	00:30	01:30	06:03	Paulo Pelinson
23/01/2026	SEXTA-FEIRA	__:__	__:__	__:__	__:__	
24/01/2026	SÁBADO	FOLGA	-:-	-:-	FOLGA	Paulo Pelinson
25/01/2026	DOMINGO	__:__	__:__	__:__	__:__	
26/01/2026	SEGUNDA-FEIR	17:58	23:40	00:40	06:02	Paulo Pelinson
27/01/2026	TERÇA-FEIRA	__:__	__:__	__:__	__:__	
28/01/2026	QUARTA-FEIRA	17:59	23:50	00:50	06:01	Paulo Pelinson
29/01/2026	QUINTA-FEIRA	__:__	__:__	__:__	__:__	
30/01/2026	SEXTA-FEIRA	18:00	00:05	01:05	06:05	Paulo Pelinson
31/01/2026	SÁBADO	__:__	__:__	__:__	__:__	
01/02/2026	DOMINGO	17:57	23:30	00:30	06:02	Paulo Pelinson
02/02/2026	SEGUNDA-FEIR	__:__	__:__	__:__	__:__	
03/02/2026	TERÇA-FEIRA	17:55	01:35	02:35	06:01	Paulo Pelinson
04/02/2026	QUARTA-FEIRA	__:__	__:__	__:__	__:__	
05/02/2026	QUINTA-FEIRA	17:58	22:45	23:45	06:04	Paulo Pelinson
06/02/2026	SEXTA-FEIRA	__:__	__:__	__:__	__:__	
07/02/2026	SÁBADO	17:56	23:50	00:50	06:03	Paulo Pelinson
08/02/2026	DOMINGO	__:__	__:__	__:__	__:__	
09/02/2026	SEGUNDA-FEIR	17:55	01:20	02:20	06:00	Paulo Pelinson
10/02/2026	TERÇA-FEIRA	__:__	__:__	__:__	__:__	
11/02/2026	QUARTA-FEIRA	17:57	00:45	01:45	06:01	Paulo Pelinson
12/02/2026	QUINTA-FEIRA	__:__	__:__	__:__	__:__	
13/02/2026	SEXTA-FEIRA	17:59	23:00	00:00	06:05	
14/02/2026	SÁBADO	__:__	__:__	__:__	__:__	
15/02/2026	DOMINGO	FOLGA	-:-	-:-	FOLGA	Paulo Pelinson

Observações: 18/01/26 - Hora extra diurna

Data: ___/___/___

atura do Colaborador
Paulo R. Pelinson

Assinatura Biogesp

Drº Carlos Eduardo Bassuto
Diretor Administrativo-SSP

Endereço: Cunha Gago, nº 700 – Sala 11 – Pinheiros – São Paulo/SP – Fone (11) 3819-6155
CEP 05421-001

Digitalizado com CamScanner

BIOGESP

CONTROLE DE PRESENÇA

ESTÂNCIA TURÍSTICA DE RIBEIRÃO PIRES

Nome Completo:	**RENATA JESUS SOUZA**		
Cargo:	**TEC. RADIOLOGISTA**		
Local de Trabalho:	**UPA**		
Período:	**16 de JANEIRO de 2026 à 15 de FEVEREIRO de 2026**		

JANEIRO_2026		Primeiro Período		Segundo Período		Assinatura:
		Entrada	Intervalo	Retorno	Saída	
16/01/2026	Sexta-feira	___:___	___:___	___:___	___:___	
17/01/2026	Sábado	___:___	___:___	___:___	___:___	
18/01/2026	Domingo	___:___	___:___	___:___	___:___	
19/01/2026	Segunda-feira	___:___	___:___	___:___	___:___	
20/01/2026	Terça-feira	___:___	___:___	___:___	___:___	
21/01/2026	Quarta-feira	___:___	___:___	___:___	___:___	
22/01/2026	Quinta-feira	___:___	___:___	___:___	___:___	
23/01/2026	Sexta-feira	___:___	___:___	___:___	___:___	
24/01/2026	Sábado	11:00	___:___	___:___	___:___ /	Renata J. Souza
25/01/2026	Domingo	___:___	___:___	___:___	11:06 /	Renata J. Souza
26/01/2026	Segunda-feira	___:___	___:___	___:___	___:___	
27/01/2026	Terça-feira	___:___	___:___	___:___	___:___	
28/01/2026	Quarta-feira	20:58	___:___	___:___	___:___ /	Renata J. Souza
29/01/2026	Quinta-feira	___:___	___:___	___:___	07:07 /	Renata J. Souza
30/01/2026	Sexta-feira	10:58	___:___	___:___	21:05 /	Renata J. Souza
31/01/2026	Sábado	10:59	___:___	___:___	15:03 /	Renata J. Souza
01/02/2026	Domingo	___:___	___:___	___:___	___:___	
02/02/2026	Segunda-feira	06:55	___:___	___:___	19:03 /	Renata J. Souza
03/02/2026	Terça-feira	___:___	___:___	___:___	___:___	
04/02/2026	Quarta-feira	___:___	___:___	___:___	___:___	
05/02/2026	Quinta-feira	08:59	___:___	___:___	21:03 /	Renata J. Souza
06/02/2026	Sexta-feira	___:___	___:___	___:___	___:___	
07/02/2026	Sábado	___:___	___:___	___:___	___:___	
08/02/2026	Domingo	___:___	___:___	___:___	___:___	
09/02/2026	Segunda-feira	___:___	___:___	___:___	___:___	
10/02/2026	Terça-feira	10:59	___:___	___:___	21:10 /	Renata J. Souza
11/02/2026	Quarta-feira	___:___	___:___	___:___	___:___	
12/02/2026	Quinta-feira	___:___	___:___	___:___	___:___	
13/02/2026	Sexta-feira	06:58	___:___	___:___	17:05 /	Renata J. Souza
14/02/2026	Sábado	___:___	___:___	___:___	___:___ /	
15/02/2026	Domingo	___:___	___:___	___:___	___:___	

Observações:

Plantão 24H 24/01 a 25/01 N.T
Plantão 10 H 28/01 a 29/01 N.T

Data: ___/___/___

Assinatura do Colaborador	Assinatura Biogesp
	Drº Carlos Eduardo Bassuto Diretor Administrativo-SSH

Endereço: Cunha Gago, nº 700 – Sala 11 – Pinheiros – São Paulo/SP – Fone (11) 3819-6155
CEP 05421-001

Digitalizado com CamScanner

Biogesp

CONTROLE DE PRESENÇA

ESTÂNCIA TURÍSTICA DE RIBEIRÃO PIRES
CONSTRUINDO O FUTURO DA GENTE

Nome Completo:	**RITA DE CASSIA MELO MARCONDES**		
Cargo:	**TEC. ENFERMAGEM**	**COREN**	
Local de Trabalho:	**UPA**		
Período:	**16 de JANEIRO de 2026 à 15 FEVEREIRO de 2026**		

JANEIRO_2026		Primeiro Período		Segundo Período		Assinatura:
		Entrada	Intervalo	Retorno	Saída	
16/01/2026	Sexta-feira	:	:	:	:	
17/01/2026	Sábado	folga	folga	folga	folga	
18/01/2026	Domingo	:	:	:	:	
19/01/2026	Segunda-feira	5:57	11:00	12:00	18:03	
20/01/2026	Terça-feira	:	:	:	:	
21/01/2026	Quarta-feira	5:58	11:06	12:06	18:02	
22/01/2026	Quinta-feira	:	:	:	:	
23/01/2026	Sexta-feira	5:57	11:00	12:00	18:03	
24/01/2026	Sábado	:	:	:	:	
25/01/2026	Domingo	5:58	11:09	12:09	18:02	
26/01/2026	Segunda-feira	:	:	:	:	
27/01/2026	Terça-feira	5:57	11:00	12:00	18:03	
28/01/2026	Quarta-feira	:	:	:	:	
29/01/2026	Quinta-feira	5:58	11:06	12:06	18:02	
30/01/2026	Sexta-feira	:	:	:	:	
31/01/2026	Sábado	5:57	11:00	12:00	18:03	
01/02/2026	Domingo	:	:	:	:	
02/02/2026	Segunda-feira	5:58	11:09	12:09	18:02	
03/02/2026	Terça-feira	:	:	:	:	
04/02/2026	Quarta-feira	5:57	11:00	12:00	18:03	
05/02/2026	Quinta-feira	:	:	:	:	
06/02/2026	Sexta-feira	5:57	11:00	12:00	18:03	
07/02/2026	Sábado	:	:	:	:	
08/02/2026	Domingo	folga	folga	folga	folga	
09/02/2026	Segunda-feira	:	:	:	:	
10/02/2026	Terça-feira	5:57	11:00	12:00	18:03	
11/02/2026	Quarta-feira	:	:	:	:	
12/02/2026	Quinta-feira	5:58	11:09	12:09	18:02	
13/02/2026	Sexta-feira	:	:	:	:	
14/02/2026	Sábado	5:57	11:00	12:00	18:03	
15/02/2026	Domingo	:	:	:	:	

Observações:

Data: 15/2/26

Assinatura do Colaborador	Assinatura Biogesp
Rita Cassia Melo	Drº Carlos Eduardo Bassuti Diretor Administrativo SSR

Endereço: Cunha Gago, nº 700 – Sala 11 – Pinheiros – São Paulo/SP – Fone (11) 3819-6155
CEP 05421-001

Digitalizado com CamScanner

ESTÂNCIA TURÍSTICA DE RIBEIRÃO PIRES
CONSTRUINDO O FUTURO DA GENTE

Biogesp

CONTROLE DE PRESENÇA

Nome Completo:	**RITA DE CASSIA SOUZA VICENTE**		
Cargo:	**TEC. ENFERMAGEM**	**COREN**	
Local de Trabalho:	**UPA**		
Período:	**16 de JANEIRO de 2026 à 15 de FEVEREIRO de 2026**		

JANEIRO_2026		Primeiro Período		Segundo Período		Assinatura:
		Entrada	Intervalo	Retorno	Saída	
16/01/2026	Sexta-feira	05:57	12:00	13:00	18:05	
17/01/2026	Sábado	___:___	___:___	___:___	___:___	
18/01/2026	Domingo	05:58	12:00	13:00	18:07	
19/01/2026	Segunda-feira	___:___	___:___	___:___	___:___	
20/01/2026	Terça-feira	05:58	12:00	13:00	18:03	
21/01/2026	Quarta-feira	___:___	___:___	___:___	___:___	
22/01/2026	Quinta-feira	06:01	12:09	13:09	18:02	
23/01/2026	Sexta-feira	___:___	___:___	___:___	___:___	
24/01/2026	Sábado	05:59	11:00	12:00	18:03	
25/01/2026	Domingo	___:___	___:___	___:___	___:___	
26/01/2026	Segunda-feira	05:58	11:06	12:06	18:02	
27/01/2026	Terça-feira	___:___	___:___	___:___	___:___	
28/01/2026	Quarta-feira	06:01	11:00	12:00	18:03	
29/01/2026	Quinta-feira	___:___	___:___	___:___	___:___	
30/01/2026	Sexta-feira	___:___	___:___	___:___	___:___	
31/01/2026	Sábado	___:___	___:___	___:___	___:___	
01/02/2026	Domingo	05:57	11:00	12:00	18:01	
02/02/2026	Segunda-feira	___:___	___:___	___:___	___:___	
03/02/2026	Terça-feira	___:___	___:___	___:___	___:___	
04/02/2026	Quarta-feira	___:___	___:___	___:___	___:___	
05/02/2026	Quinta-feira	___:___	___:___	___:___	___:___	
06/02/2026	Sexta-feira	___:___	___:___	___:___	___:___	
07/02/2026	Sábado	___:___	___:___	___:___	___:___	
08/02/2026	Domingo	___:___	___:___	___:___	___:___	
09/02/2026	Segunda-feira	___:___	___:___	___:___	___:___	
10/02/2026	Terça-feira	___:___	___:___	___:___	___:___	
11/02/2026	Quarta-feira	___:___	___:___	___:___	___:___	
12/02/2026	Quinta-feira	___:___	___:___	___:___	___:___	
13/02/2026	Sexta-feira	___:___	___:___	___:___	___:___	
14/02/2026	Sábado	___:___	___:___	___:___	___:___	
15/02/2026	Domingo	___:___	___:___	___:___	___:___	

Folga

Observações:

Data: 15 / 02 / 2026

Assinatura do Colaborador	Assinatura Biogesp
Rita de Cássia de Souza COREN-SP: 838541-TE	Drº Carlos Eduardo Bassuto Diretor Administrativo-SSM

Endereço: Cunha Gago, nº 700 – Sala 11 – Pinheiros – São Paulo/SP – Fone (11) 3819-6155
CEP 05421-001

Digitalizado com CamScanner

BIOGESP

CONTROLE DE PRESENÇA

ESTÂNCIA TURÍSTICA DE RIBEIRÃO PIRES
CONSTRUINDO O FUTURO DA GENTE

Nome Completo:	**RIZIA CAVALCANTE BATISTA DE SOUSA**		
Cargo:	**TEC. ENFERMAGEM**	**COREN**	
Local de Trabalho:	**UPA**		
Período:	**16 de JANEIRO de 2026 à 15 de FEVEREIRO de 2026**		

JANEIRO_2026		Primeiro Período		Segundo Período		Assinatura:
		Entrada	Intervalo	Retorno	Saída	
16/01/2026	Sexta-feira					
17/01/2026	Sábado	17:58	20:06	21:06	06:06	Rizia
18/01/2026	Domingo					Rizia
19/01/2026	Segunda-feira	17:59	21:08	22:08	06:06	Rizia
20/01/2026	Terça-feira					Rizia
21/01/2026	Quarta-feira	17:56	22:00	23:00	06:00	Rizia
22/01/2026	Quinta-feira					Rizia
23/01/2026	Sexta-feira	17:58	23:09	00:09	06:09	Rizia
24/01/2026	Sábado	—	—	—	—	Rizia
25/01/2026	Domingo	—	—	—	—	Folga Rizia
26/01/2026	Segunda-feira					
27/01/2026	Terça-feira	17:58	22:00	23:00	06:02	Rizia
28/01/2026	Quarta-feira					Rizia
29/01/2026	Quinta-feira	17:59	20:06	21:06	06:06	Rizia
30/01/2026	Sexta-feira					Rizia
31/01/2026	Sábado	17:58	22:08	23:08	06:09	Rizia
01/02/2026	Domingo					Rizia
02/02/2026	Segunda-feira	17:57	20:09	21:09	06:08	Rizia
03/02/2026	Terça-feira					Rizia
04/02/2026	Quarta-feira	17:59	22:00	23:00	06:06	Rizia
05/02/2026	Quinta-feira					Rizia
06/02/2026	Sexta-feira	17:58	20:06	21:06	06:09	Rizia
07/02/2026	Sábado					Rizia
08/02/2026	Domingo	17:59	22:08	23:08	06:00	Rizia
09/02/2026	Segunda-feira	—	—	—	—	Folga Rizia
10/02/2026	Terça-feira	—	—	—	—	Rizia
11/02/2026	Quarta-feira					Rizia
12/02/2026	Quinta-feira	17:58	22:00	23:00	06:06	Rizia
13/02/2026	Sexta-feira					Rizia
14/02/2026	Sábado	17:59	20:06	21:06	06:00	Rizia
15/02/2026	Domingo	—	—	—	—	Rizia

Observações:

Data: 15/2/26

Assinatura do Colaborador	Assinatura Biogesp
Rizia Cavalcante B. de Sousa	Drº Carlos Eduardo Bassuto Diretor Administrativo-SSH

Endereço: Cunha Gago, nº 700 – Sala 11 – Pinheiros – São Paulo/SP – Fone (11) 3819-6155
CEP 05421-001

Digitalizado com CamScanner

BIOGESP

CONTROLE DE PRESENÇA

ESTÂNCIA TURÍSTICA DE RIBEIRÃO PIRES
CONSTRUINDO O FUTURO DA GENTE

Nome Completo:	**ROGERIO DA SILVA**		
Cargo:	TEC. DE ENFERMAGEM	**Matricula**	
Local de Trabalho:	UPA SANTA LUZIA		
Periodo:	**16 de Janeiro de 2026 à 15 de Fevereiro de 2026**		

JANEIRO_2026		**Primeiro Período**		**Segundo Período**		Assinatura:
		Entrada	Intervalo	Retorno	Saída	
16/01/2026	Sexta-feira	__:__	__:__	__:__	__:__	
17/01/2026	Sábado	FOLGA	__:__	__:__	__:__	
18/01/2026	Domingo	__:__	__:__	__:__	__:__	
19/01/2026	Segunda-feira	05:58	11:50	12:50	18:01	Rogerio
20/01/2026	Terça-feira	__:__	__:__	__:__	__:__	
21/01/2026	Quarta-feira	05:55	11:40	12:30	18:00	Rogerio
22/01/2026	Quinta-feira	__:__	__:__	__:__	__:__	
23/01/2026	Sexta-feira	05:57	12:00	13:00	18:04	Rogerio
24/01/2026	Sábado	__:__	__:__	__:__	__:__	
25/01/2026	Domingo	06:00	12:10	13:10	18:04	Rogerio
26/01/2026	Segunda-feira	__:__	__:__	__:__	__:__	
27/01/2026	Terça-feira	06:01	12:20	13:20	18:05	Rogerio
28/01/2026	Quarta-feira	__:__	__:__	__:__	__:__	
29/01/2026	Quinta-feira	05:56	12:30	13:30	18:07	Rogerio
30/01/2026	Sexta-feira	__:__	__:__	__:__	__:__	
31/01/2026	Sábado	05:54	12:15	13:15	18:02	Rogerio
01/02/2026	Domingo	__:__	__:__	__:__	__:__	
02/02/2026	Segunda-feira	05:59	12:40	13:40	18:06	Rogerio
03/02/2026	Terça-feira	__:__	__:__	__:__	__:__	
04/02/2026	Quarta-feira	05:52	12:45	13:45	18:00	Rogerio
05/02/2026	Quinta-feira	__:__	__:__	__:__	__:__	
06/02/2026	Sexta-feira	05:58	12:40	13:40	18:01	Rogerio
07/02/2026	Sábado	__:__	__:__	__:__	__:__	
08/02/2026	Domingo	05:55	11:50	12:50	18:07	Rogerio
09/02/2026	Segunda-feira	__:__	__:__	__:__	__:__	
10/02/2026	Terça-feira	05:57	11:40	12:40	18:05	Rogerio
11/02/2026	Quarta-feira	05:59	12:10	13:10	18:09	Rogerio
12/02/2026	Quinta-feira	05:58	11:50	12:50	18:07	Rogerio
13/02/2026	Sexta-feira	__:__	__:__	__:__	__:__	
14/02/2026	Sábado	FOLGA	__:__	__:__	__:__	
15/02/2026	Domingo	__:__	__:__	__:__	__:__	

Observações:

dia 11/02/26 Hora extra

Data: 15/02/2026

Assinatura do Colaborador	Assinatura Biogesp
Rogerio da Silva	Drº Carlos Eduardo Bassuto Diretor Administrativo-SSH

Endereço: Cunha Gago, nº 700 – Sala 11 – Pinheiros – São Paulo/SP – Fone (11) 3819-6155
CEP 05421-001

Digitalizado com CamScanner

Biogesp

CONTROLE DE PRESENÇA

ESTÂNCIA TURÍSTICA DE RIBEIRÃO PIRES

Nome Completo:	ROSA ELAINE RICCETO		
Cargo:	TÉCNICA DE ENFERMAGEM	COREN	
Local de Trabalho:	UPA SANTA LUZIA		
Período:	16 de Janeiro de 2026 à 15 de Fevereiro de 2026		

JANEIRO_2026		Primeiro Período		Segundo Período		Assinatura:
		Entrada	Intervalo	Retorno	Saída	
16/01/2026	Sexta-feira	05:57	12:03	13:00	17:59	
17/01/2026	Sábado	__:__	__:__	__:__	__:__	
18/01/2026	Domingo	05:57	13:05	14:03	18:00	
19/01/2026	Segunda-feira	__:__	__:__	__:__	__:__	
20/01/2026	Terça-feira	05:58	13:02	14:00	17:58	
21/01/2026	Quarta-feira	__:__	__:__	__:__	__:__	
22/01/2026	Quinta-feira	05:59	13:03	14:01	17:59	
23/01/2026	Sexta-feira	__:__	__:__	__:__	__:__	
24/01/2026	Sábado	05:58	13:05	14:02	17:58	
25/01/2026	Domingo	__:__	__:__	__:__	__:__	
26/01/2026	Segunda-feira	05:59	13:15	14:13	17:59	
27/01/2026	Terça-feira	__:__	__:__	__:__	__:__	
28/01/2026	Quarta-feira	05:58	13:00	14:00	17:58	
29/01/2026	Quinta-feira	__:__	__:__	__:__	__:__	
30/01/2026	Sexta-feira	__:__	folga	__:__	__:__	
31/01/2026	Sábado	__:__	__:__	__:__	__:__	
01/02/2026	Domingo	05:59	12:30	13:28	17:59	
02/02/2026	Segunda-feira	__:__	__:__	__:__	__:__	
03/02/2026	Terça-feira	05:58	12:25	13:32	18:00	
04/02/2026	Quarta-feira	__:__	__:__	__:__	__:__	
05/02/2026	Quinta-feira	05:59	12:02	13:00	18:00	
06/02/2026	Sexta-feira	__:__	__:__	__:__	__:__	
07/02/2026	Sábado	05:58	13:00	13:59	17:59	
08/02/2026	Domingo	__:__	__:__	__:__	__:__	
09/02/2026	Segunda-feira	05:57	13:02	14:00	17:57	
10/02/2026	Terça-feira	__:__	__:__	__:__	__:__	
11/02/2026	Quarta-feira	05:58	13:05	14:03	17:59	
12/02/2026	Quinta-feira	__:__	__:__	__:__	__:__	
13/02/2026	Sexta-feira	05:59	13:05	14:02	17:58	
14/02/2026	Sábado	__:__	__:__	__:__	__:__	
15/02/2026	Domingo	__:__	folga	__:__	__:__	

Observações:

Data: 15/02/2026

Assinatura do Colaborador	Assinatura Biogesp
Rosa Elaine Riccetto COREN-SP:613630 Tec. Enf	Drº Carlos Eduardo Bassuto Diretor Administrativo-SSH

Endereço: Cunha Gago, nº 700 – Sala 11 – Pinheiros – São Paulo/SP – Fone (11) 3819-6155
CEP 05421-001

Digitalizado com CamScanner

Biogesp

CONTROLE DE PRESENÇA

ESTÂNCIA TURÍSTICA DE RIBEIRÃO PIRES
CONSTRUINDO O FUTURO DA GENTE

Nome Completo:	**ROSELI TAVARES GUEDES CAVALCANTE**		
Cargo:	**RECEPCIONISTA**	**MATRÍCULA**	
Local de Trabalho:	**UPA**		
Período:	**16 de JANEIRO de 2026 à 15 de FEVEREIRO de 2026**		

JANEIRO_2026		Primeiro Período		Segundo Período		Assinatura:
		Entrada	Intervalo	Retorno	Saída	
16/01/2026	Sexta-feira	__:__	__:__	__:__	__:__	
17/01/2026	Sábado	05:55	11:30	12:31	18:03	
18/01/2026	Domingo	__:__	__:__	__:__	__:__	
19/01/2026	Segunda-feira	05:54	14:15	15:15	18:05	
20/01/2026	Terça-feira	__:__	__:__	__:__	__:__	
21/01/2026	Quarta-feira	05:53	13:03	14:02	18:04	
22/01/2026	Quinta-feira	__:__	__:__	__:__	__:__	
23/01/2026	Sexta-feira	05:56	11:31	12:29	18:06	
24/01/2026	Sábado	__:__	__:__	__:__	__:__	
25/01/2026	Domingo	05:54	11:32	12:33	18:04	
26/01/2026	Segunda-feira	__:__	__:__	__:__	__:__	
27/01/2026	Terça-feira	05:57	12:02	13:01	18:02	
28/01/2026	Quarta-feira	__:__	__:__	__:__	__:__	
29/01/2026	Quinta-feira	05:55	11:56	12:54	18:05	
30/01/2026	Sexta-feira	05:53	13:20	14:21	18:02	
31/01/2026	Sábado	__:__	__:__	__:__	__:__	
01/02/2026	Domingo	__:__	__:__	__:__	__:__	
02/02/2026	Segunda-feira	05:56	15:00	16:00	18:03	
03/02/2026	Terça-feira	__:__	__:__	__:__	__:__	
04/02/2026	Quarta-feira	FOLGA	__:__	__:__	__:__	
05/02/2026	Quinta-feira	__:__	__:__	__:__	__:__	
06/02/2026	Sexta-feira	05:54	11:36	12:31	18:05	
07/02/2026	Sábado	__:__	__:__	__:__	__:__	
08/02/2026	Domingo	05:57	12:10	13:08	18:04	
09/02/2026	Segunda-feira	__:__	__:__	__:__	__:__	
10/02/2026	Terça-feira	05:55	13:01	14:02	18:05	
11/02/2026	Quarta-feira	__:__	__:__	__:__	__:__	
12/02/2026	Quinta-feira	05:54	11:25	12:26	18:03	
13/02/2026	Sexta-feira	__:__	__:__	__:__	__:__	
14/02/2026	Sábado	05:57	11:37	12:36	18:06	
15/02/2026	Domingo	__:__	__:__	__:__	__:__	

Observações:

TROCA DE Plantão 31/01/2026 por 30/01/2026

Data: 15/02/2026

Assinatura do Colaborador	Assinatura Biogesp
	Drº Carlos Eduardo Bassuto Diretor Administrativo-SSH

Endereço: Cunha Gago, nº 700 – Sala 11 – Pinheiros – São Paulo/SP – Fone (11) 3819-6155
CEP 05421-001

Digitalizado com CamScanner

BIOGESP

CONTROLE DE PRESENÇA

ESTÂNCIA TURÍSTICA DE RIBEIRÃO PIRES

Nome Completo:	ROSEMARY DA SILVA SANTOS MARINHO		
Cargo:	TEC. ENFERMAGEM	COREN	
Local de Trabalho:	UPA		
Período:	16 de JANEIRO de 2026 à 15 de FEVEREIRO de 2026		

JANEIRO_2026		Primeiro Período		Segundo Período		Assinatura:
		Entrada	Intervalo	Retorno	Saída	
16/01/2026	Sexta-feira	17:58	21:10	22:10	06:09	
17/01/2026	Sábado					
18/01/2026	Domingo	17:52	21:02	22:02	06:10	
19/01/2026	Segunda-feira					
20/01/2026	Terça-feira	folga				
21/01/2026	Quarta-feira					
22/01/2026	Quinta-feira	17:49	21:00	22:00	06:05	
23/01/2026	Sexta-feira					
24/01/2026	Sábado	17:54	21:05	22:05	06:02	
25/01/2026	Domingo					
26/01/2026	Segunda-feira	17:56	21:10	22:10	06:06	
27/01/2026	Terça-feira					
28/01/2026	Quarta-feira	17:58	21:06	22:06	06:08	
29/01/2026	Quinta-feira					
30/01/2026	Sexta-feira	17:50	21:03	22:03	06:04	
31/01/2026	Sábado					
01/02/2026	Domingo	17:52	21:04	22:08	06:07	
02/02/2026	Segunda-feira					
03/02/2026	Terça-feira	17:54	21:00	22:00	06:10	
04/02/2026	Quarta-feira					
05/02/2026	Quinta-feira	17:56	21:03	22:00	06:04	
06/02/2026	Sexta-feira					
07/02/2026	Sábado	folga				
08/02/2026	Domingo					
09/02/2026	Segunda-feira	17:57	21:02	20:00	06:03	
10/02/2026	Terça-feira					
11/02/2026	Quarta-feira	17:56	21:10	22:09	06:05	
12/02/2026	Quinta-feira					
13/02/2026	Sexta-feira	17:52	21:09	22:09	06:01	
14/02/2026	Sábado					
15/02/2026	Domingo					

Observações:

Data: 15/02/26

Assinatura do Colaborador

Assinatura Biogesp

Drº Carlos Eduardo Bassuto
Diretor Administrativo-SSM

Endereço: Cunha Gago, nº 700 – Sala 11 – Pinheiros – São Paulo/SP – Fone (11) 3819-6155
CEP 05421-001

Digitalizado com CamScanner

BIOGESP

CONTROLE DE PRESENÇA

ESTÂNCIA TURÍSTICA DE RIBEIRÃO PIRES
CONSTRUINDO O FUTURO DA GENTE

Nome Completo:	**ROUZEIMARY LINS DE CARVALHO**		
Cargo:	**TEC. ENFERMAGEM**	**COREN**	
Local de Trabalho:	**UPA**		
Período:	**16 de JANEIRO de 2026 à 15 de FEVEREIRO de 2026**		

JANEIRO_2026		**Primeiro Período**		**Segundo Período**		Assinatura:
		Entrada	Intervalo	Retorno	Saída	
16/01/2026	Sexta-feira	06:25	12:10	13:11	18:01	
17/01/2026	Sábado	___:___	___:___	___:___	___:___	
18/01/2026	Domingo	folga	___:___	___:___	___:___	
19/01/2026	Segunda-feira	___:___	___:___	___:___	___:___	
20/01/2026	Terça-feira	B:H	___:___	___:___	___:___	
21/01/2026	Quarta-feira	___:___	___:___	___:___	___:___	
22/01/2026	Quinta-feira	05:58	12:00	13:01	18:01	
23/01/2026	Sexta-feira	___:___	___:___	___:___	___:___	
24/01/2026	Sábado	05:59	12:02	13:03	18:01	
25/01/2026	Domingo	___:___	___:___	___:___	___:___	
26/01/2026	Segunda-feira	05:58	12:01	13:02	18:01	
27/01/2026	Terça-feira	___:___	___:___	___:___	___:___	
28/01/2026	Quarta-feira	05:59	16:10	17:10	18:01	
29/01/2026	Quinta-feira	___:___	___:___	___:___	___:___	
30/01/2026	Sexta-feira	05:58	12:40	13:41	18:01	
31/01/2026	Sábado	___:___	___:___	___:___	___:___	
01/02/2026	Domingo	05:59	11:01	12:02	18:01	
02/02/2026	Segunda-feira	___:___	___:___	___:___	___:___	
03/02/2026	Terça-feira	___:___	___:___	___:___	___:___	
04/02/2026	Quarta-feira	___:___	___:___	___:___	___:___	
05/02/2026	Quinta-feira	___:___	___:___	___:___	___:___	
06/02/2026	Sexta-feira	___:___	___:___	___:___	___:___	
07/02/2026	Sábado	___:___	___:___	___:___	___:___	
08/02/2026	Domingo	___:___	___:___	___:___	___:___	
09/02/2026	Segunda-feira	___:___	___:___	___:___	___:___	
10/02/2026	Terça-feira	___:___	___:___	___:___	___:___	
11/02/2026	Quarta-feira	___:___	___:___	___:___	___:___	
12/02/2026	Quinta-feira	___:___	___:___	___:___	___:___	
13/02/2026	Sexta-feira	___:___	___:___	___:___	___:___	
14/02/2026	Sábado	___:___	___:___	___:___	___:___	
15/02/2026	Domingo	___:___	___:___	___:___	___:___	

Observações:

Data: ___ / ___ / ___

Assinatura do Colaborador	Assinatura Biogesp
Rouzeimary Lins de Carvalho	Drº Carlos Eduardo Bassuto Diretor Administrativo-SSP

Endereço: Cunha Gago, nº 700 – Sala 11 – Pinheiros – São Paulo/SP – Fone (11) 3819-6155
CEP 05421-001

Digitalizado com CamScanner

BIOGESP

CONTROLE DE PRESENÇA

ESTÂNCIA TURÍSTICA DE RIBEIRÃO PIRES

Nome Completo:	RUTE SOARES MORENO		
Cargo:	ENFERMEIRA (RT)	COREN	
Local de Trabalho:	UPA		
Período:	16 de JANEIRO de 2026 à 15 de FEVEREIRO de 2026		

JANEIRO_2026		Primeiro Período		Segundo Período		Assinatura:
		Entrada	Intervalo	Retorno	Saída	
16/01/2026	Sexta-feira	07:59	13:02	14:03	17:10	Rute
17/01/2026	Sábado	___:___	___:___	___:___	___:___	
18/01/2026	Domingo	___:___	___:___	___:___	___:___	
19/01/2026	Segunda-feira	07:58	13:03	14:02	17:10	Rute
20/01/2026	Terça-feira	07:59	13:02	14:01	17:30	Rute
21/01/2026	Quarta-feira	07:58	12:06	13:05	17:22	Rute
22/01/2026	Quinta-feira	07:59	13:01	14:02	20:31	Rute
23/01/2026	Sexta-feira	07:57	12:26	13:27	17:31	Rute
24/01/2026	Sábado	___:___	___:___	___:___	___:___	
25/01/2026	Domingo	___:___	___:___	___:___	___:___	
26/01/2026	Segunda-feira	07:57	13:02	14:01	17:12	Rute
27/01/2026	Terça-feira	07:59	13:08	14:07	17:11	Rute
28/01/2026	Quarta-feira	07:58	13:05	14:04	17:32	Rute
29/01/2026	Quinta-feira	07:59	13:01	14:02	17:31	Rute
30/01/2026	Sexta-feira	07:58	17:15	12:16	17:32	Rute
31/01/2026	Sábado	___:___	___:___	___:___	___:___	
01/02/2026	Domingo	___:___	___:___	___:___	___:___	
02/02/2026	Segunda-feira	07:59	13:16	14:15	17:31	Rute
03/02/2026	Terça-feira	07:58	13:05	14:04	17:33	Rute
04/02/2026	Quarta-feira	07:57	13:10	14:11	17:30	Rute
05/02/2026	Quinta-feira	07:58	13:05	14:06	17:32	Rute
06/02/2026	Sexta-feira	07:59	13:15	14:16	17:33	Rute
07/02/2026	Sábado	___:___	___:___	___:___	___:___	
08/02/2026	Domingo	___:___	___:___	___:___	___:___	
09/02/2026	Segunda-feira	07:31	13:01	14:02	17:01	Rute
10/02/2026	Terça-feira	07:32	13:04	14:05	17:04	Rute
11/02/2026	Quarta-feira	07:30	13:05	14:05	17:03	Rute
12/02/2026	Quinta-feira	07:30	13:07	14:08	17:05	Rute
13/02/2026	Sexta-feira	07:32	13:08	14:09	17:01	Rute
14/02/2026	Sábado	___:___	___:___	___:___	___:___	
15/02/2026	Domingo	___:___	___:___	___:___	___:___	

Observações:

dia 09/02/26 - início de compensação de feriado entrando cedo.

Data: 15 / 02 / 26

Rute Soares Moreno Teixeira
Coren-SP 367394-Enf
Responsável Técnico

Assinatura do Colaborador	Assinatura Biogesp
Rute Soares Moreno Teixeira	Drº Carlos Eduardo Bassuto Diretor Administrativo-SSM

Digitalizado com CamScanner

BIOGESP

CONTROLE DE PRESENÇA

ESTÂNCIA TURÍSTICA DE RIBEIRÃO PIRES
CONSTRUINDO O FUTURO DA GENTE

Nome Completo:	**SARA KRISLLEY FIDELES DE SOUZA**		
Cargo:	Tecnico(a) de Enfermagem	**COREN**	
Local de Trabalho:	UPA SANTA LUZIA		
Período:	**16 de Janeiro de 2026 à 15 de Fevereiro de 2026**		

JANEIRO_2026		**Primeiro Período**		**Segundo Período**		Assinatura:
		Entrada	Intervalo	Retorno	Saída	
16/01/2026	Sexta-feira	17 : 59	21 : 00	22 : 00	06 : 03	Sarah Krisley
17/01/2026	Sábado	:	:	:	:	
18/01/2026	Domingo	folga	:	:	:	Sarah Krisley
19/01/2026	Segunda-feira	:	:	:	:	
20/01/2026	Terça-feira	: atestado	:	:	:	Sarah Krisley
21/01/2026	Quarta-feira	:	:	:	:	
22/01/2026	Quinta-feira	18 : 02	20 : 00	21 : 00	06 : 03	Sarah Krisley
23/01/2026	Sexta-feira	:	:	:	:	
24/01/2026	Sábado	18 : 03	21 : 00	22 : 00	06 : 02	Sarah Krisley
25/01/2026	Domingo	:	:	:	:	
26/01/2026	Segunda-feira	17 : 58	20 : 02	21 : 02	06 : 01	Sarah Krisley.
27/01/2026	Terça-feira	:	:	:	:	
28/01/2026	Quarta-feira	18 : 02	20 : 03	21 : 05	06 : 04	Sarah Krisley
29/01/2026	Quinta-feira	:	:	:	:	
30/01/2026	Sexta-feira	18 : 01	21 : 07	22 : 08	06 : 03	Sarah Krisley
31/01/2026	Sábado	:	:	:	:	
01/02/2026	Domingo	18 : 02	21 : 03	21 : 05	06 : 01	Sarah Krisley
02/02/2026	Segunda-feira	:	:	:	:	
03/02/2026	Terça-feira	17 : 59	20 : 01	21 : 02	06 : 03	Sarah Krisley
04/02/2026	Quarta-feira	:	:	:	:	
05/02/2026	Quinta-feira	18 : 01	21 : 03	22 : 02	06 : 01	Sarah Krisley
06/02/2026	Sexta-feira	:	:	:	:	
07/02/2026	Sábado	:	FOLGA	:	:	Sarah Krisley
08/02/2026	Domingo	:	:	:	:	
09/02/2026	Segunda-feira	18 : 02	21 : 00	21 : 03	06 : 03	Sarah Krisley
10/02/2026	Terça-feira	:	:	:	:	
11/02/2026	Quarta-feira	18 : 00	20 : 30	21 : 32	06 : 01	Sarah Krisley
12/02/2026	Quinta-feira	:	:	:	:	
13/02/2026	Sexta-feira	atestado	:	:	:	Sarah Krisley
14/02/2026	Sábado	:	:	:	:	
15/02/2026	Domingo	18 : 00	20 : 00	21 : 02	06 : 02	Sarah Krisley.

Observações:

Data: 15 / 02 / 26

Assinatura do Colaborador	Assinatura Biogesp
Sarah Krisley.	Drº Carlos Eduardo Bassuto Diretor Administrativo-SSP

Endereço: Cunha Gago, nº 700 – Sala 11 – Pinheiros – São Paulo/SP – Fone (11) 3819-6155
CEP 05421-001

Digitalizado com CamScanner

BIOGESP

CONTROLE DE PRESENÇA

ESTÂNCIA TURÍSTICA DE RIBEIRÃO PIRES
CONSTRUINDO O FUTURO DA GENTE

Nome Completo:	SHIRLEY DE JESUS SANTOS		
Cargo:	TEC. ENFERMAGEM	COREN	
Local de Trabalho:	UPA		
Período:	16 de JANEIRO de 2026 à 15 de FEVEREIRO de 2026		

JANEIRO_2026		Primeiro Período		Segundo Período		Assinatura:
		Entrada	Intervalo	Retorno	Saída	
16/01/2026	Sexta-feira	18:15	20:00	21:00	___:___	Shirley de Jesus
17/01/2026	Sábado	___:___	___:___	___:___	06:00	Shirley de Jesus
18/01/2026	Domingo	18:00	22:06	23:06	___:___	Shirley de Jesus
19/01/2026	Segunda-feira	___:___	___:___	___:___	06:01	Shirley de Jesus
20/01/2026	Terça-feira	17:57	21:08	22:08	___:___	Shirley de Jesus
21/01/2026	Quarta-feira	___:___	___:___	___:___	06:02	Shirley de Jesus
22/01/2026	Quinta-feira	17:56	22:09	23:09	___:___	Shirley de Jesus
23/01/2026	Sexta-feira	___:___	___:___	___:___	06:00	Shirley de Jesus
24/01/2026	Sábado	17:58	22:00	23:00	___:___	Shirley de Jesus
25/01/2026	Domingo	___:___	___:___	___:___	06:03	Shirley de Jesus
26/01/2026	Segunda-feira	17:59	22:06	23:06	___:___	Shirley de Jesus
27/01/2026	Terça-feira	___:___	___:___	___:___	06:02	Shirley de Jesus
28/01/2026	Quarta-feira	17:57	21:08	22:08	___:___	Shirley de Jesus
29/01/2026	Quinta-feira	___:___	___:___	___:___	06:03	Shirley de Jesus
30/01/2026	Sexta-feira	Folga	___:___	___:___	Folga	Shirley de Jesus
31/01/2026	Sábado	___:___	___:___	___:___	___:___	
01/02/2026	Domingo	17:56	22:06	23:06	___:___	Shirley de Jesus
02/02/2026	Segunda-feira	___:___	___:___	___:___	06:01	Shirley de Jesus
03/02/2026	Terça-feira	18:05	21:00	22:00	___:___	Shirley de Jesus
04/02/2026	Quarta-feira	___:___	___:___	___:___	06:05	Shirley de Jesus
05/02/2026	Quinta-feira	17:56	20:08	21:08	___:___	Shirley de Jesus
06/02/2026	Sexta-feira	___:___	___:___	___:___	06:03	Shirley de Jesus
07/02/2026	Sábado	17:57	21:09	22:09	___:___	Shirley de Jesus
08/02/2026	Domingo	___:___	___:___	___:___	04:09	Shirley de Jesus
09/02/2026	Segunda-feira	17:58	20:00	21:00	___:___	Shirley de Jesus
10/02/2026	Terça-feira	___:___	___:___	___:___	06:03	Shirley de Jesus
11/02/2026	Quarta-feira	17:57	21:06	22:06	___:___	Shirley de Jesus
12/02/2026	Quinta-feira	___:___	___:___	___:___	06:00	Shirley de Jesus
13/02/2026	Sexta-feira	Folga	___:___	___:___	Folga	Shirley de Jesus
14/02/2026	Sábado	___:___	___:___	___:___	___:___	
15/02/2026	Domingo	17:58	22:00	23:00	06:03	Shirley de Jesus

Observações:

Data: 15/02/26

Assinatura do Colaborador
Shirley de Jesus Santos
COREN-SP 318963 TE

Assinatura Biogesp
Drº Carlos Eduardo Bassetto
Diretor Administrativo-SSP

Endereço: Cunha Gago, nº 700 – Sala 11 – Pinheiros – São Paulo/SP – Fone (11) 3819-6155
CEP 05421-001

Digitalizado com CamScanner

Biogesp

CONTROLE DE PRESENÇA

ESTÂNCIA TURÍSTICA DE RIBEIRÃO PIRES
CONSTRUINDO O FUTURO DA GENTE

Nome Completo:	**SIGRID MOLINARI BRAGA**		
Cargo:	**SUPERVISORA DE ENFERMAGEM**	**COREN**	
Local de Trabalho:	**UPA**		
Período:	**16 de JANEIRO de 2026 à 15 de FEVEREIRO de 2026**		

JANEIRO_2026		Primeiro Período		Segundo Período		Assinatura:
		Entrada	Intervalo	Retorno	Saída	
16/01/2026	Sexta-feira	05:58	12:20	13:20	18:06	Sigrid M. Braga
17/01/2026	Sábado	05:59	12:15	13:15	18:04	Sigrid M. Braga
18/01/2026	Domingo	__:__	__:__	__:__	__:__	
19/01/2026	Segunda-feira	05:55	12:20	13:20	18:03	Sigrid M. Braga
20/01/2026	Terça-feira	__:__	__:__	__:__	__:__	
21/01/2026	Quarta-feira	05:56	13:20	14:20	18:06	Sigrid M. Braga
22/01/2026	Quinta-feira	05:55	13:00	14:00	18:07	Sigrid M. Braga
23/01/2026	Sexta-feira	05:54	13:50	14:50	18:11	Sigrid M. Braga
24/01/2026	Sábado	05:57	13:00	14:00	18:05	Sigrid M. Braga
25/01/2026	Domingo	05:55	12:30	13:30	18:04	Sigrid M. Braga
26/01/2026	Segunda-feira	__:__	__:__	__:__	__:__	
27/01/2026	Terça-feira	05:56	12:25	13:25	18:09	Sigrid M. Braga
28/01/2026	Quarta-feira	__:__	__:__	__:__	__:__	
29/01/2026	Quinta-feira	05:58	13:10	14:10	18:11	Sigrid M. Braga
30/01/2026	Sexta-feira	__:__	__:__	__:__	__:__	
31/01/2026	Sábado	05:59	14:10	15:10	18:09	Sigrid M. Braga
01/02/2026	Domingo	__:__	__:__	__:__	__:__	
02/02/2026	Segunda-feira	05:58	13:15	14:15	18:09	Sigrid M. Braga
03/02/2026	Terça-feira	__:__	__:__	__:__	__:__	
04/02/2026	Quarta-feira	05:59	13:50	14:50	18:05	Sigrid M. Braga
05/02/2026	Quinta-feira	__:__	__:__	__:__	__:__	
06/02/2026	Sexta-feira	05:57	13:45	14:45	18:04	Sigrid M. Braga
07/02/2026	Sábado	__:__	__:__	__:__	__:__	
08/02/2026	Domingo	05:58	14:10	15:10	18:09	Sigrid M. Braga
09/02/2026	Segunda-feira	__:__	__:__	__:__	__:__	
10/02/2026	Terça-feira	05:58	13:15	14:15	18:07	Sigrid M. Braga
11/02/2026	Quarta-feira	__:__	__:__	__:__	__:__	
12/02/2026	Quinta-feira	05:55	14:10	15:10	18:07	Sigrid M. Braga
13/02/2026	Sexta-feira	__:__	__:__	__:__	__:__	
14/02/2026	Sábado	05:54	13:40	14:40	18:11	Sigrid M. Braga
15/02/2026	Domingo	__:__	__:__	__:__	__:__	

Observações:

Data: 15 / 2 / 26

Assinatura do Colaborador	Assinatura Biogesp
Sigrid Molinari Braga	Drº Carlos Eduardo Bassuto Diretor Administrativo-SSM

Endereço: Cunha Gago, nº 700 – Sala 11 – Pinheiros – São Paulo/SP – Fone (11) 3819-6155
CEP 05421-001

Digitalizado com CamScanner

BIOGESP

CONTROLE DE PRESENÇA

ESTÂNCIA TURÍSTICA DE RIBEIRÃO PIRES
CONSTRUINDO O FUTURO DA GENTE

Nome Completo:	**SILVANEIDE FRANCISCA DA SILVA**		
Cargo:	**AUX. ADM**	**MATRÍCULA**	
Local de Trabalho:	**UPA**		
Período:	**16 de JANEIRO de 2026 à 15 de FEVEREIRO de 2026**		

JANEIRO_2026		Primeiro Período		Segundo Período		Assinatura:
		Entrada	Intervalo	Retorno	Saída	
16/01/2026	Sexta-feira	08:51	12:30	14:30	18:01	
17/01/2026	Sábado	___:___	___:___	___:___	___:___	
18/01/2026	Domingo	___:___	___:___	___:___	___:___	
19/01/2026	Segunda-feira	08:55	12:30	13:30	18:00	
20/01/2026	Terça-feira	08:53	12:00	13:30	18:01	
21/01/2026	Quarta-feira	08:50	12:30	13:31	18:01	
22/01/2026	Quinta-feira	08:46	12:20	13:20	18:00	
23/01/2026	Sexta-feira	08:50	12:20	13:20	18:00	
24/01/2026	Sábado	___:___	___:___	___:___	___:___	
25/01/2026	Domingo	___:___	___:___	___:___	___:___	
26/01/2026	Segunda-feira	08:50	13:00	14:01	18:02	
27/01/2026	Terça-feira	08:52	12:35	13:35	18:01	
28/01/2026	Quarta-feira	09:01	12:20	13:20	18:01	
29/01/2026	Quinta-feira	08:50	12:00	13:00	18:00	
30/01/2026	Sexta-feira	08:52	12:40	13:40	18:00	
31/01/2026	Sábado	08:50	12:30	13:30	18:01	
01/02/2026	Domingo	___:___	___:___	___:___	___:___	
02/02/2026	Segunda-feira	08:50	12:00	13:00	18:00	
03/02/2026	Terça-feira	08:51	12:30	13:31	18:00	
04/02/2026	Quarta-feira	08:52	12:00	13:00	18:00	
05/02/2026	Quinta-feira	08:50	12:30	13:30	18:01	
06/02/2026	Sexta-feira	09:00	12:00	Atestado	___:___	
07/02/2026	Sábado	___:___	___:___	___:___	___:___	
08/02/2026	Domingo	___:___	___:___	___:___	___:___	
09/02/2026	Segunda-feira	08:51	12:00	13:00	18:01	
10/02/2026	Terça-feira	08:52	13:00	14:00	18:01	
11/02/2026	Quarta-feira	08:50	12:00	13:05	18:05	
12/02/2026	Quinta-feira	08:50	12:30	13:30	18:01	
13/02/2026	Sexta-feira	___:___	___:___	___:___	___:___	
14/02/2026	Sábado	___:___	___:___	___:___	___:___	
15/02/2026	Domingo	___:___	___:___	___:___	___:___	

Observações:

Data: ___/___/___

Assinatura do Colaborador	Assinatura Biogesp
	Drº Carlos Eduardo Bassuto Diretor Administrativo-SSH

Endereço: Cunha Gago, nº 700 – Sala 11 – Pinheiros – São Paulo/SP – Fone (11) 3819-6155
CEP 05421-001

Digitalizado com CamScanner

Biogesp

CONTROLE DE PRESENÇA

ESTÂNCIA TURÍSTICA DE RIBEIRÃO PIRES
CONSTRUINDO O FUTURO DA GENTE

Nome Completo:	SILVANA LINARES COSTA		
Cargo:	RECEPCIONISTA	MATRÍCULA	
Local de Trabalho:	UPA		
Período:	16 de JANEIRO de 2026 à 15 de FEVEREIRO de 2026		

JANEIRO_2026		Primeiro Período		Segundo Período		Assinatura:
		Entrada	Intervalo	Retorno	Saída	
16/01/2026	Sexta-feira	__:__	Folga	__:__	__:__	
17/01/2026	Sábado	__:__	__:__	__:__	__:__	
18/01/2026	Domingo	05:55	12:00	13:00	18:03	
19/01/2026	Segunda-feira	__:__	__:__	__:__	__:__	
20/01/2026	Terça-feira	05:50	12:15	13:00	18:01	
21/01/2026	Quarta-feira	__:__	__:__	__:__	__:__	
22/01/2026	Quinta-feira	05:50	12:00	13:01	18:40	
23/01/2026	Sexta-feira	__:__	__:__	__:__	__:__	
24/01/2026	Sábado	06:05	12:00	12:55	18:01	
25/01/2026	Domingo	__:__	__:__	__:__	__:__	
26/01/2026	Segunda-feira	05:53	12:00	13:01	18:01	
27/01/2026	Terça-feira	__:__	__:__	__:__	__:__	
28/01/2026	Quarta-feira	05:55	12:00	13:00	18:01	
29/01/2026	Quinta-feira	__:__	__:__	__:__	__:__	
30/01/2026	Sexta-feira	05:54	12:03	13:01	18:00	
31/01/2026	Sábado	__:__	__:__	__:__	__:__	
01/02/2026	Domingo	05:50	12:05	13:02	18:02	
02/02/2026	Segunda-feira	__:__	__:__	__:__	__:__	
03/02/2026	Terça-feira	05:51	12:01	13:00	18:01	
04/02/2026	Quarta-feira	__:__	__:__	__:__	__:__	
05/02/2026	Quinta-feira	__:__	Folga	__:__	__:__	
06/02/2026	Sexta-feira	__:__	__:__	__:__	__:__	
07/02/2026	Sábado	05:49	12:03	13:00	18:00	
08/02/2026	Domingo	__:__	__:__	__:__	__:__	
09/02/2026	Segunda-feira	05:51	12:01	13:02	18:01	
10/02/2026	Terça-feira	__:__	__:__	__:__	__:__	
11/02/2026	Quarta-feira	05:48	12:02	13:01	18:02	
12/02/2026	Quinta-feira	__:__	__:__	__:__	__:__	
13/02/2026	Sexta-feira	05:49	11:59	13:00	18:02	
14/02/2026	Sábado	__:__	__:__	__:__	__:__	
15/02/2026	Domingo	05:52	11:59	13:00	18:01	
Observações:						

Data: 15/02/2026.

Assinatura do Colaborador	Assinatura Biogesp
Silvana.	Drº Carlos Eduardo Rassuto Diretor Administrativo

Endereço: Cunha Gago, nº 700 – Sala 11 – Pinheiros – São Paulo/SP – Fone (11) 3819-6155
CEP 05421-001

Digitalizado com CamScanner

Biogesp

CONTROLE DE PRESENÇA

ESTÂNCIA TURÍSTICA DE RIBEIRÃO PIRES

Nome Completo:	**SIMONE ALVES DE ARAÚJO RIBEIRO**		
Cargo:	ENFERMEIRA	**COREN**	
Local de Trabalho:	UPA SANTA LUZIA		
Período:	**16 de Janeiro de 2026 à 15 de Fevereiro de 2026**		

JANEIRO_2026		Primeiro Período		Segundo Período		Assinatura:
		Entrada	Intervalo	Retorno	Saída	
16/01/2026	Sexta-feira	17:59	20:01	21:05	__:__	
17/01/2026	Sábado	__:__	__:__	__:__	06:03	
18/01/2026	Domingo	FOLGA	FOLGA	FOLGA	__:__	
19/01/2026	Segunda-feira	__:__	__:__	__:__	__:__	
20/01/2026	Terça-feira	18:03	23:04	00:02	__:__	
21/01/2026	Quarta-feira	__:__	__:__	__:__	06:01	
22/01/2026	Quinta-feira	17:58	01:02	02:00	__:__	
23/01/2026	Sexta-feira	__:__	__:__	__:__	06:03	
24/01/2026	Sábado	18:02	23:39	00:38	__:__	
25/01/2026	Domingo	__:__	__:__	__:__	05:55	
26/01/2026	Segunda-feira	17:59	21:02	22:00	__:__	
27/01/2026	Terça-feira	__:__	__:__	__:__	06:04	
28/01/2026	Quarta-feira	17:57	00:18	01:20	__:__	
29/01/2026	Quinta-feira	__:__	__:__	__:__	06:09	
30/01/2026	Sexta-feira	18:03	21:12	22:09	__:__	
31/01/2026	Sábado	__:__	__:__	__:__	06:01	
01/02/2026	Domingo	FOLGA	FOLGA	FOLGA	__:__	
02/02/2026	Segunda-feira	08:30	12:12	13:09	18:03	
03/02/2026	Terça-feira	17:59	22:03	23:05	__:__	
04/02/2026	Quarta-feira	__:__	11:45	12:42	18:03	
05/02/2026	Quinta-feira	__:__	__:__	__:__	__:__	
06/02/2026	Sexta-feira	__:__	__:__	__:__	__:__	
07/02/2026	Sábado	17:57	20:08	21:06	__:__	
08/02/2026	Domingo	__:__	__:__	__:__	06:02	
09/02/2026	Segunda-feira	18:01	22:36	23:38	__:__	
10/02/2026	Terça-feira	__:__	__:__	__:__	06:04	
11/02/2026	Quarta-feira	17:59	23:45	00:50	__:__	
12/02/2026	Quinta-feira	__:__	__:__	__:__	06:01	
13/02/2026	Sexta-feira	18:04	21:43	22:40	__:__	
14/02/2026	Sábado	__:__	__:__	__:__	06:25	
15/02/2026	Domingo	17:57	02:15	03:17	06:03	

Observações:

Data: 16/02/26

Assinatura do Colaborador	Assinatura Biogesp
	Drº Carlos Eduardo Bassuto Diretor Administrativo-SSW

Digitalizado com CamScanner

BIOGESP

CONTROLE DE PRESENÇA

ESTÂNCIA TURÍSTICA DE RIBEIRÃO PIRES

Nome Completo:	**SIMONE APARECIDA DA SILVA**		
Cargo:	**TEC. ENFERMAGEM**	**COREN**	
Local de Trabalho:	**UPA**		
Período:	**16 de JANEIRO de 2026 à 15 de FEVEREIRO de 2026**		

JANEIRO_2026		Primeiro Período		Segundo Período		Assinatura:
		Entrada	Intervalo	Retorno	Saída	
16/01/2026	Sexta-feira	___:___	___:___	___:___	___:___	
17/01/2026	Sábado	___:___	___:___	___:___	___:___	
18/01/2026	Domingo	___:___	___:___	___:___	___:___	
19/01/2026	Segunda-feira	___:___	___:___	___:___	___:___	
20/01/2026	Terça-feira	___:___	___:___	___:___	___:___	
21/01/2026	Quarta-feira	___:___	___:___	___:___	___:___	
22/01/2026	Quinta-feira	___:___	___:___	___:___	___:___	
23/01/2026	Sexta-feira	___:___	___:___	F:___	___:___	
24/01/2026	Sábado	___:___	___:___	F de 07	___:___	
25/01/2026	Domingo	___:___	___:___	___:___	___:___	
26/01/2026	Segunda-feira	___:___	___:___	___:___	___:___	
27/01/2026	Terça-feira	___:___	___:___	___:___	___:___	
28/01/2026	Quarta-feira	___:___	___:___	___:___	___:___	
29/01/2026	Quinta-feira	___:___	___:___	___:___	___:___	
30/01/2026	Sexta-feira	___:___	___:___	___:___	___:___	
31/01/2026	Sábado	___:___	___:___	___:___	___:___	
01/02/2026	Domingo	___:___	___:___	___:___	___:___	
02/02/2026	Segunda-feira	___:___	___:___	___:___	___:___	
03/02/2026	Terça-feira	___:___	___:___	___:___	___:___	
04/02/2026	Quarta-feira	___:___	___:___	___:___	___:___	
05/02/2026	Quinta-feira	folga	folga	folga	folga	Simone Aparecida da Silva
06/02/2026	Sexta-feira	___:___	___:___	___:___	___:___	Simone
07/02/2026	Sábado	17:59	20:06	21:00	___:___	Simone
08/02/2026	Domingo	___:___	___:___	___:___	06:06	Simone
09/02/2026	Segunda-feira	18:00	21:08	22:06	___:___	Simone
10/02/2026	Terça-feira	___:___	___:___	___:___	06:03	Simone
11/02/2026	Quarta-feira	18:00	20:30	21:30	___:___	Simone
12/02/2026	Quinta-feira	___:___	___:___	___:___	06:09	Simone
13/02/2026	Sexta-feira	17:58	21:00	22:00	___:___	Simone
14/02/2026	Sábado	___:___	___:___	___:___	06:00	Simone
15/02/2026	Domingo	18:00	20:09	21:09	06:00	Simone

Observações:

Data: 15/02/26

Assinatura do Colaborador	Assinatura Biogesp
Simone Aparecida da Silva COREN/SP 1914454 - TE	Drº Carlos Eduardo Bassuto Diretor Administrativo - SSH

Endereço: Cunha Gago, nº 700 – Sala 11 – Pinheiros – São Paulo/SP – Fone (11) 3819-6155
CEP 05421-001

Digitalizado com CamScanner

BIOGESP

CONTROLE DE PRESENÇA

ESTÂNCIA TURÍSTICA DE RIBEIRÃO PIRES

Nome Completo:	SIMONE SILVA QUEIROZ		
Cargo:	ENFERMEIRO (A)	COREN	
Local de Trabalho:	UPA		
Período:	16 de JANEIRO de 2026 à 15 de FEVEREIRO de 2026		

JANEIRO_2026		Primeiro Período		Segundo Período		Assinatura:
		Entrada	Intervalo	Retorno	Saída	
16/01/2026	Sexta-feira					
17/01/2026	Sábado	05:56	11:01	11:59	18:01	
18/01/2026	Domingo					
19/01/2026	Segunda-feira	05:52	11:00	12:01	18:02	
20/01/2026	Terça-feira					
21/01/2026	Quarta-feira	05:55	11:01	12:02	18:00	
22/01/2026	Quinta-feira					
23/01/2026	Sexta-feira	05:52	11:01	11:59	18:20	
24/01/2026	Sábado					
25/01/2026	Domingo	05:55	11:01	11:59	18:01	
26/01/2026	Segunda-feira					
27/01/2026	Terça-feira	05:54	11:01	12:00	18:06	
28/01/2026	Quarta-feira					
29/01/2026	Quinta-feira	05:52	11:03	12:00	18:04	
30/01/2026	Sexta-feira					
31/01/2026	Sábado	05:55	11:00	11:59	18:14	
01/02/2026	Domingo					
02/02/2026	Segunda-feira	06:13	atestado	até 18:30		
03/02/2026	Terça-feira					
04/02/2026	Quarta-feira	05:59	11:01	12:00	18:06	
05/02/2026	Quinta-feira					
06/02/2026	Sexta-feira	05:03	11:02	12:01	18:20	
07/02/2026	Sábado					
08/02/2026	Domingo	05:56	11:00	12:03	18:20	
09/02/2026	Segunda-feira					
10/02/2026	Terça-feira		Folga			
11/02/2026	Quarta-feira					
12/02/2026	Quinta-feira	05:56	11:03	12:00	18:20	
13/02/2026	Sexta-feira					
14/02/2026	Sábado	05:59	11:01	12:00	18:05	
15/02/2026	Domingo					

Observações:

Data: 15 / 2 / 26

Assinatura do Colaborador

Assinatura Biogesp

Drº Carlos Eduardo Bassuto
Diretor Administrativo-SSH

Endereço: Cunha Gago, nº 700 – Sala 11 – Pinheiros – São Paulo/SP – Fone (11) 3819-6155
CEP 05421-001

Digitalizado com CamScanner

BIOGESP

CONTROLE DE PRESENÇA

ESTÂNCIA TURÍSTICA DE RIBEIRÃO PIRES

Nome Completo:	SORAIA DE ARAÚJO PINHEIRO PEREIRA		
Cargo:	SUPERVISORA DE RECEPÇÃO	MATRÍCULA	
Local de Trabalho:	UPA		
Periodo:	16 de JANEIRO de 2026 à 15 de FEVEREIRO de 2026		

JANEIRO_2026		Primeiro Período		Segundo Período		Assinatura:
		Entrada	Intervalo	Retorno	Saída	
16/01/2026	Sexta-feira	05:54	14:00	15:00	18:03	Pereira
17/01/2026	Sábado	ATESTADO				Pereira
18/01/2026	Domingo					
19/01/2026	Segunda-feira	ATESTADO				Pereira
20/01/2026	Terça-feira					
21/01/2026	Quarta-feira	05:54	14:16	15:10	18:04	Pereira
22/01/2026	Quinta-feira	16:40			19:45	Pereira
23/01/2026	Sexta-feira	05:54	14:10	15:10	18:03	Pereira
24/01/2026	Sábado					
25/01/2026	Domingo	05:55	14:20	15:20	18:04	Pereira
26/01/2026	Segunda-feira					
27/01/2026	Terça-feira	05:55	14:30	15:30	18:04	Pereira
28/01/2026	Quarta-feira					
29/01/2026	Quinta-feira	troca de plantão				Pereira
30/01/2026	Sexta-feira					
31/01/2026	Sábado	folga				Pereira
01/02/2026	Domingo					
02/02/2026	Segunda-feira	folga				Pereira
03/02/2026	Terça-feira					
04/02/2026	Quarta-feira	05:55	14:00	15:00	18:08	Pereira
05/02/2026	Quinta-feira					
06/02/2026	Sexta-feira	05:55	14:10	15:10	18:00	Pereira
07/02/2026	Sábado					
08/02/2026	Domingo	05:54	14:00	15:00	18:00	Pereira
09/02/2026	Segunda-feira					
10/02/2026	Terça-feira	05:55	14:05	15:05	18:03	Pereira
11/02/2026	Quarta-feira					
12/02/2026	Quinta-feira	05:55	14:06	15:06	18:03	Pereira
13/02/2026	Sexta-feira					
14/02/2026	Sábado	05:54	14:00	15:00	18:02	Pereira
15/02/2026	Domingo					

Observações:

16/01/26 troca de Plantão pelo dia 29/01/26.

22/01/26 Reunião

Data: 15/02/26

Assinatura do Colaborador	Assinatura Biogesp
Pereira	Drº Carlos Eduardo Bassuto Diretor Administrativo-SSH

Digitalizado com CamScanner

Biogesp

CONTROLE DE PRESENÇA

ESTÂNCIA TURÍSTICA DE RIBEIRÃO PIRES

Nome Completo:	**TAMARA DA SILVA SOUZA**		
Cargo:	**RECEPCIONISTA**		
Local de Trabalho:	**UPA**		
Período:	**16 de JANEIRO de 2026 à 15 de FEVEREIRO de 2026**		

JANEIRO_2026		Primeiro Período		Segundo Período		Assinatura:
		Entrada	Intervalo	Retorno	Saída	
16/01/2026	Sexta-feira	17:58	00:02	01:01	06:03	Tamara
17/01/2026	Sábado					
18/01/2026	Domingo	Atestado		Atestado		Tamara
19/01/2026	Segunda-feira					
20/01/2026	Terça-feira	17:52	00:30	01:30	06:04	Tamara
21/01/2026	Quarta-feira					
22/01/2026	Quinta-feira	17:58	00:28	01:30	06:05	Tamara
23/01/2026	Sexta-feira					
24/01/2026	Sábado	Folga	Folga	Folga	Folga	Tamara
25/01/2026	Domingo					
26/01/2026	Segunda-feira	17:53	00:30	01:30	06:03	Tamara
27/01/2026	Terça-feira					
28/01/2026	Quarta-feira	17:56	00:35	01:32	06:01	Tamara
29/01/2026	Quinta-feira					
30/01/2026	Sexta-feira	17:55	00:00	01:00	06:04	Tamara
31/01/2026	Sábado					
01/02/2026	Domingo	17:58	00:06	01:02	06:05	Tamara
02/02/2026	Segunda-feira					
03/02/2026	Terça-feira	17:59	01:00	02:00	06:04	Tamara
04/02/2026	Quarta-feira					
05/02/2026	Quinta-feira	17:54	00:05	01:06	06:03	Tamara
06/02/2026	Sexta-feira					
07/02/2026	Sábado	17:56	21:00	02:00	06:05	Tamara
08/02/2026	Domingo					
09/02/2026	Segunda-feira	Folga	Folga	Folga	Folga	Tamara
10/02/2026	Terça-feira					
11/02/2026	Quarta-feira	18:00	00:05	01:06	06:04	Tamara
12/02/2026	Quinta-feira					
13/02/2026	Sexta-feira	17:55	00:30	01:30	06:03	Tamara
14/02/2026	Sábado					
15/02/2026	Domingo	17:58	00:05	01:06	06:05	Tamara

Observações:

Data: 15/02/2026

Assinatura do Colaborador	Assinatura Biogesp
Tamara	Drº Carlos Eduardo Bassuto Diretor Administrativo-SSH

Endereço: Cunha Gago, nº 700 – Sala 11 – Pinheiros – São Paulo/SP – Fone (11) 3819-6155
CEP 05421-001

Digitalizado com CamScanner

Biogesp

CONTROLE DE PRESENÇA

ESTÂNCIA TURÍSTICA DE RIBEIRÃO PIRES
CONSTRUINDO O FUTURO DA GENTE

Nome Completo:	TANIA MARIA MENESES
Cargo:	TEC. FARMÁCIA
Local de Trabalho:	UPA
Período:	16 de JANEIRO de 2026 à 15 de FEVEREIRO de 2026

JANEIRO_2026		Primeiro Período		Segundo Período		Assinatura:
		Entrada	Intervalo	Retorno	Saída	
16/01/2026	Sexta-feira					
17/01/2026	Sábado					
18/01/2026	Domingo	18:01	22:00	23:00	06:04	Tania
19/01/2026	Segunda-feira	18:02	22:00	23:00	06:02	Tania
20/01/2026	Terça-feira					
21/01/2026	Quarta-feira	17:53	22:00	23:00	06:01	Tania
22/01/2026	Quinta-feira					
23/01/2026	Sexta-feira	17:51	22:00	23:00	06:02	Tania
24/01/2026	Sábado					
25/01/2026	Domingo					
26/01/2026	Segunda-feira	17:52	22:00	23:00	06:01	Tania
27/01/2026	Terça-feira					
28/01/2026	Quarta-feira	17:55	22:00	23:00	06:04	Tania
29/01/2026	Quinta-feira					
30/01/2026	Sexta-feira					
31/01/2026	Sábado	19:01	22:00	23:00	07:02	Tania
01/02/2026	Domingo					
02/02/2026	Segunda-feira	19:02	22:00	23:00	07:03	Tania
03/02/2026	Terça-feira					
04/02/2026	Quarta-feira	18:01	22:00	23:00	06:01	Tania
05/02/2026	Quinta-feira	18:02	22:00	23:00	06:03	Tania
06/02/2026	Sexta-feira					
07/02/2026	Sábado	Folga				Tania
08/02/2026	Domingo	06:00	12:00	13:00	18:01	Tania
09/02/2026	Segunda-feira	18:51	22:00	23:00	06:02	Tania
10/02/2026	Terça-feira					
11/02/2026	Quarta-feira					
12/02/2026	Quinta-feira	17:52	22:00	23:00	06:03	Tania
13/02/2026	Sexta-feira	17:53	22:00	23:00	06:05	Tania
14/02/2026	Sábado					
15/02/2026	Domingo	17:56	22:00	23:00	06:02	Tania

Observações:

08/01 extra UPA

Data: ___/___/___

Assinatura do Colaborador

Tania Mª Meneses

Assinatura Biogesp

Drº Carlos Eduardo Bassuto
Diretor Administrativo-SSM

Endereço: Cunha Gago, nº 700 – Sala 11 – Pinheiros – São Paulo/SP – Fone (11) 3819-6155
CEP 05421-001

Digitalizado com CamScanner

BIOSESP

CONTROLE DE PRESENÇA

ESTÂNCIA TURÍSTICA DE RIBEIRÃO PIRES

Nome Completo:	TANIA REGINA RIPOLI		
Cargo:	RECEPCIONISTA		
Local de Trabalho:	UPA		
Período:	16 de JANEIRO de 2026 à 15 de FEVEREIRO de 2026		

JANEIRO_2026		Primeiro Período		Segundo Período		Assinatura:
		Entrada	Intervalo	Retorno	Saída	
16/01/2026	Sexta-feira	Folga	:	:	:	
17/01/2026	Sábado	:	:	:	:	
18/01/2026	Domingo	17:50	21:35	22:30	06:05	Tania Ripoli
19/01/2026	Segunda-feira	:	:	:	:	
20/01/2026	Terça-feira	17:55	22:10	23:10	06:08	Tania Ripoli
21/01/2026	Quarta-feira	:	:	:	:	
22/01/2026	Quinta-feira	folga	:	:	:	
23/01/2026	Sexta-feira	:	:	:	:	
24/01/2026	Sábado	17:53	21:00	22:00	06:04	Tania Ripoli
25/01/2026	Domingo	:	:	:	:	
26/01/2026	Segunda-feira	17:50	21:00	22:00	06:03	Tania Ripoli
27/01/2026	Terça-feira	:	:	:	:	
28/01/2026	Quarta-feira	17:58	20:00	21:00	06:10	Tania Ripoli
29/01/2026	Quinta-feira	:	:	:	:	
30/01/2026	Sexta-feira	17:50	22:00	23:00	06:05	Tania Ripoli
31/01/2026	Sábado	:	:	:	:	
01/02/2026	Domingo	17:49	21:00	22:00	06:07	Tania Ripoli
02/02/2026	Segunda-feira	:	:	:	:	
03/02/2026	Terça-feira	17:52	23:00	00:00	06:02	Tania Ripoli
04/02/2026	Quarta-feira	:	:	:	:	
05/02/2026	Quinta-feira	17:53	22:05	23:01	06:03	Tania Ripoli
06/02/2026	Sexta-feira	:	:	:	:	
07/02/2026	Sábado	17:58	21:05	22:00	06:07	Tania Ripoli
08/02/2026	Domingo	:	:	:	:	
09/02/2026	Segunda-feira	17:57	21:10	22:05	06:03	Tania Ripoli
10/02/2026	Terça-feira	:	:	:	:	
11/02/2026	Quarta-feira	17:50	22:15	23:10	06:05	Tania Ripoli
12/02/2026	Quinta-feira	:	:	:	:	
13/02/2026	Sexta-feira	folga	:	:	:	
14/02/2026	Sábado	:	:	:	:	
15/02/2026	Domingo	17:52	22:05	23:00	06:05	Tania Ripoli

Observações:

Data: 15 / 02 / 2026 Tania Ripoli

Assinatura do Colaborador	Assinatura Biosesp
	Drº Carlos Eduardo Bassuto Diretor Administrativo-SSP

Endereço: Cunha Gago, nº 700 – Sala 11 – Pinheiros – São Paulo/SP – Fone (11) 3819-6155
CEP 05421-001

Digitalizado com CamScanner

BIOGESP

CONTROLE DE PRESENÇA

ESTÂNCIA TURÍSTICA DE RIBEIRÃO PIRES

Nome Completo:	TATIANE ROSA DE MOURA		
Cargo:	TEC. ENFERMAGEM	COREN	
Local de Trabalho:	UPA		
Periodo:	16 de JANEIRO de 2026 à 15 de FEVEREIRO de 2026		

JANEIRO_2026		Primeiro Periodo		Segundo Periodo		Assinatura:
		Entrada	Intervalo	Retorno	Saída	
16/01/2026	Sexta-feira	__:__	__:__	__:__	__:__	
17/01/2026	Sábado	17:58	20:03	21:03	06:02	
18/01/2026	Domingo	__:__	__:__	__:__	__:__	
19/01/2026	Segunda-feira	17:57	20:06	21:06	06:01	
20/01/2026	Terça-feira	__:__	__:__	__:__	__:__	
21/01/2026	Quarta-feira	17:59	20:03	21:03	06:03	
22/01/2026	Quinta-feira	__:__	__:__	__:__	__:__	
23/01/2026	Sexta-feira	17:59	20:00	21:00	06:01	
24/01/2026	Sábado	__:__	__:__	__:__	__:__	
25/01/2026	Domingo	17:57	20:03	21:03	06:02	
26/01/2026	Segunda-feira	__:__	__:__	__:__	__:__	
27/01/2026	Terça-feira	17:59	20:00	21:00	06:03	
28/01/2026	Quarta-feira	__:__	__:__	__:__	__:__	
29/01/2026	Quinta-feira	17:58	20:01	21:01	06:01	
30/01/2026	Sexta-feira	__:__	__:__	__:__	__:__	
31/01/2026	Sábado	folga	folga	folga	folga	
01/02/2026	Domingo	__:__	__:__	__:__	__:__	
02/02/2026	Segunda-feira	17:58	20:02	21:02	06:02	
03/02/2026	Terça-feira	__:__	__:__	__:__	__:__	
04/02/2026	Quarta-feira	folga	folga	folga	folga	
05/02/2026	Quinta-feira	__:__	__:__	__:__	__:__	
06/02/2026	Sexta-feira	17:57	20:01	21:01	06:02	
07/02/2026	Sábado	__:__	__:__	__:__	__:__	
08/02/2026	Domingo	17:59	20:02	21:02	06:01	
09/02/2026	Segunda-feira	__:__	__:__	__:__	__:__	
10/02/2026	Terça-feira	17:57	20:01	21:01	06:02	
11/02/2026	Quarta-feira	__:__	__:__	__:__	__:__	
12/02/2026	Quinta-feira	17:59	20:03	21:03	06:01	
13/02/2026	Sexta-feira	__:__	__:__	__:__	__:__	
14/02/2026	Sábado	17:57	20:01	21:01	06:02	
15/02/2026	Domingo	__:__	__:__	__:__	__:__	

Observações:

Data: 14/02/26

Assinatura do Colaborador

Assinatura
Drº Carlos Eduardo Bassuto
Diretor Administrativo-SSP

Endereço: Cunha Gago, nº 700 – Sala 11 – Pinheiros – São Paulo/SP – Fone (11) 3819-6155
CEP 05421-001

Digitalizado com CamScanner

BIOGESP

CONTROLE DE PRESENÇA

ESTÂNCIA TURÍSTICA DE RIBEIRÃO PIRES

Nome Completo:	**TEREZA SOUZA GONÇALVES**		
Cargo:	**TEC. ENFERMAGEM**	**COREN**	
Local de Trabalho:	**UPA**		
Período:	**16 de JANEIRO de 2026 à 15 de FEVEREIRO de 2026**		

JANEIRO_2026		Primeiro Período		Segundo Período		Assinatura:
		Entrada	Intervalo	Retorno	Saída	
16/01/2026	Sexta-feira	5:58	12:00	13:00	17:59	
17/01/2026	Sábado	___:___	___:___	___:___	___:___	
18/01/2026	Domingo	___:___	___:___	___:___	falta	
19/01/2026	Segunda-feira	___:___	___:___	___:___	___:___	
20/01/2026	Terça-feira	5:58	12:06	13:06	18:00	
21/01/2026	Quarta-feira	___:___	___:___	___:___	___:___	
22/01/2026	Quinta-feira	5:57	11:09	12:09	17:59	
23/01/2026	Sexta-feira	___:___	___:___	___:___	___:___	
24/01/2026	Sábado	5:58	11:00	12:00	18:00	
25/01/2026	Domingo	___:___	___:___	___:___	___:___	
26/01/2026	Segunda-feira	5:57	12:08	13:08	17:58	
27/01/2026	Terça-feira	___:___	___:___	___:___	___:___	
28/01/2026	Quarta-feira	5:58	12:00	13:00	18:00	
29/01/2026	Quinta-feira	___:___	___:___	___:___	___:___	
30/01/2026	Sexta-feira	5:57	11:06	12:06	17:59	
31/01/2026	Sábado	___:___	___:___	___:___	___:___	
01/02/2026	Domingo	5:57	12:00	13:00	18:02	
02/02/2026	Segunda-feira	___:___	___:___	___:___	___:___	
03/02/2026	Terça-feira	5:58	12:09	13:09	17:59	
04/02/2026	Quarta-feira	___:___	___:___	___:___	___:___	
05/02/2026	Quinta-feira	5:58	11:00	12:00	18:00	
06/02/2026	Sexta-feira	___:___	___:___	___:___	___:___	
07/02/2026	Sábado	5:59	12:06	13:06	17:58	
08/02/2026	Domingo	___:___	___:___	___:___	___:___	
09/02/2026	Segunda-feira	___:___	falta	___:___	___:___	
10/02/2026	Terça-feira	___:___	___:___	___:___	___:___	
11/02/2026	Quarta-feira	5:58	12:00	13:00	18:00	
12/02/2026	Quinta-feira	___:___	___:___	___:___	___:___	
13/02/2026	Sexta-feira	5:59	12:08	13:08	18:00	
14/02/2026	Sábado	___:___	___:___	___:___	___:___	
15/02/2026	Domingo	5:58	12:00	13:00	17:59	

Observações:

Data: 15 / 2 / 26

Assinatura do Colaborador	Assinatura Biogesp
	Drº Carlos Eduardo Bassuto Diretor Administrativo-SSH

Endereço: Cunha Gago, nº 700 – Sala 11 – Pinheiros – São Paulo/SP – Fone (11) 3819-6155
CEP 05421-001

Digitalizado com CamScanner

Biogesp

CONTROLE DE PRESENÇA

ESTÂNCIA TURÍSTICA DE RIBEIRÃO PIRES

Nome Completo:	**TIAGO RODRIGUES SAMPAIO**		
Cargo:	**MOTORISTA DE AMBULÂNCIA**	**MATRÍCULA**	
Local de Trabalho:	**UPA**		
Período:	**16 de JANEIRO de 2026 à 15 de FEVEREIRO de 2026**		

JANEIRO_2026		Primeiro Período		Segundo Período		Assinatura:
		Entrada	Intervalo	Retorno	Saída	
16/01/2026	Sexta-feira					
17/01/2026	Sábado	folga	folga	folga	folga	Tiago R Sampaio
18/01/2026	Domingo					
19/01/2026	Segunda-feira	05:57	12:05	13:05	18:02	Tiago R Sampaio
20/01/2026	Terça-feira					
21/01/2026	Quarta-feira	05:56	12:00	13:00	18:05	Tiago R Sampaio
22/01/2026	Quinta-feira					
23/01/2026	Sexta-feira	05:58	12:15	13:15	18:01	Tiago R Sampaio
24/01/2026	Sábado					
25/01/2026	Domingo	05:59	12:02	13:02	18:04	Tiago R Sampaio
26/01/2026	Segunda-feira					
27/01/2026	Terça-feira	05:57	12:05	13:05	18:02	Tiago R Sampaio
28/01/2026	Quarta-feira					
29/01/2026	Quinta-feira	05:56	12:00	13:00	18:07	Tiago R Sampaio
30/01/2026	Sexta-feira					
31/01/2026	Sábado	05:55	12:00	13:00	18:03	Tiago R Sampaio
01/02/2026	Domingo					
02/02/2026	Segunda-feira	05:57	12:08	13:08	18:05	Tiago R Sampaio
03/02/2026	Terça-feira	05:58	12:05	13:05	18:03	Tiago R Sampaio
04/02/2026	Quarta-feira	05:56	12:00	13:00	18:04	Tiago R Sampaio
05/02/2026	Quinta-feira					
06/02/2026	Sexta-feira	05:55	12:08	13:08	18:02	Tiago R Sampaio
07/02/2026	Sábado					
08/02/2026	Domingo	05:56	12:04	13:04	18:03	Tiago R Sampaio
09/02/2026	Segunda-feira					
10/02/2026	Terça-feira	05:58	12:02	13:02	18:03	Tiago R Sampaio
11/02/2026	Quarta-feira					
12/02/2026	Quinta-feira	05:57	12:05	13:05	18:03	Tiago R Sampaio
13/02/2026	Sexta-feira					
14/02/2026	Sábado	folga		folga		Tiago R Sampaio
15/02/2026	Domingo					

3/02/2026 extra

Observações:

Data: ___ / ___ / ___

Assinatura do Colaborador	Assinatura Biogesp
Tiago Rodrigues Sampaio	Drº Carlos Eduardo Rassuto Diretor Administrativo-SSP

Endereço: Cunha Gago, nº 700 – Sala 11 – Pinheiros – São Paulo/SP – Fone (11) 3819-6155
CEP 05421-001

Digitalizado com CamScanner

Biogesp

CONTROLE DE PRESENÇA

ESTÂNCIA TURÍSTICA DE RIBEIRÃO PIRES

Nome Completo:	**THALITA SILVA DE ANDRADE**		
Cargo:	**TEC. ENFERMAGEM**	**COREN**	
Local de Trabalho:	**UPA**		
Período:	**16 de JANEIRO de 2026 à 15 de FEVEREIRO de 2026**		

JANEIRO_2026		Primeiro Período		Segundo Período		Assinatura:
		Entrada	Intervalo	Retorno	Saída	
16/01/2026	Sexta-feira	___:___	___:___	___:___	___:___	
17/01/2026	Sábado	05:09	11:01	12:01	16:02	
18/01/2026	Domingo	___:___	___:___	___:___	___:___	
19/01/2026	Segunda-feira	05:55	11:02	12:02	16:03	
20/01/2026	Terça-feira	___:___	___:___	___:___	___:___	
21/01/2026	Quarta-feira	05:56	11:05	12:05	16:01	
22/01/2026	Quinta-feira	___:___	___:___	___:___	___:___	
23/01/2026	Sexta-feira	05:56	11:01	12:01	16:00	
24/01/2026	Sábado	___:___	___:___	___:___	___:___	
25/01/2026	Domingo	05:55	11:02	12:02	16:02	
26/01/2026	Segunda-feira	___:___	___:___	___:___	___:___	
27/01/2026	Terça-feira	___:___	___:___	___:___	___:___	
28/01/2026	Quarta-feira	___:___	___:___	___:___	___:___	
29/01/2026	Quinta-feira	06:00	11:01	12:01	16:02	
30/01/2026	Sexta-feira	___:___	___:___	___:___	___:___	
31/01/2026	Sábado	06:00	11:02	12:02	16:01	
01/02/2026	Domingo	___:___	___:___	___:___	___:___	
02/02/2026	Segunda-feira	06:05	11:01	12:01	16:00	
03/02/2026	Terça-feira	___:___	___:___	___:___	___:___	
04/02/2026	Quarta-feira	05:55	12:02	13:02	16:01	
05/02/2026	Quinta-feira	___:___	___:___	___:___	___:___	
06/02/2026	Sexta-feira	05:58	11:01	12:01	16:00	
07/02/2026	Sábado	___:___	___:___	___:___	___:___	
08/02/2026	Domingo	05:56	11:05	12:05	16:02	
09/02/2026	Segunda-feira	___:___	___:___	___:___	___:___	
10/02/2026	Terça-feira	___:___	___:___	___:___	___:___	
11/02/2026	Quarta-feira	___:___	___:___	___:___	___:___	
12/02/2026	Quinta-feira	05:55	11:01	12:01	16:02	
13/02/2026	Sexta-feira	___:___	___:___	___:___	___:___	
14/02/2026	Sábado	06:59	11:02	12:02	16:01	
15/02/2026	Domingo	___:___	___:___	___:___	___:___	

Observações:

Data: 14 / 02 / 26

Assinatura do Colaborador	Assinatura Biogesp
Thalita Silva de Andrade	Drº Carlos Eduardo Bassuto Diretor Administrativo-SSK

Endereço: Cunha Gago, nº 700 – Sala 11 – Pinheiros – São Paulo/SP – Fone (11) 3819-6155
CEP 05421-001

Digitalizado com CamScanner

Biogesp

CONTROLE DE PRESENÇA

ESTÂNCIA TURÍSTICA DE RIBEIRÃO PIRES

Nome Completo:	**THIAGO GONÇALVES GAMA SANTOS**		
Cargo:	Motorista De Ambulancia	**Matricula**	
Local de Trabalho:	UPA SANTA LUZIA		
Periodo:	**16 de Janeiro de 2026 à 15 de Fevereiro de 2026**		

JANEIRO_2026		**Primeiro Periodo**		**Segundo Periodo**		Assinatura:
		Entrada	Intervalo	Retorno	Saída	
16/01/2026	Sexta-feira	___:___	___:___	___:___	___:___	
17/01/2026	Sábado	05:57	11:57	13:03	18:05	+HIAGO
18/01/2026	Domingo	___:___	___:___	___:___	___:___	
19/01/2026	Segunda-feira	05:59	11:55	13:05	18:07	THIAGO
20/01/2026	Terça-feira	___:___	___:___	___:___	___:___	
21/01/2026	Quarta-feira	05:56	11:57	13:03	___:___	+HIAGO
22/01/2026	Quinta-feira	___:___	20:34	21:34	06:03	+HIAGO
23/01/2026	Sexta-feira	05:57	11:58	13:04	18:06	+HIAGO
24/01/2026	Sábado	___:___	___:___	___:___	___:___	
25/01/2026	Domingo	FO:LGA	___:___	___:___	FO:LGA	+HIAGO
26/01/2026	Segunda-feira	___:___	___:___	___:___	___:___	
27/01/2026	Terça-feira	05:59	11:56	13:04	18:07	+HIAGO
28/01/2026	Quarta-feira	___:___	___:___	___:___	___:___	
29/01/2026	Quinta-feira	05:56	11:55	13:03	18:05	+HIAGO
30/01/2026	Sexta-feira	___:___	___:___	___:___	___:___	
31/01/2026	Sábado	05:55	11:59	13:01	18:02	+HIAGO
01/02/2026	Domingo	___:___	___:___	___:___	___:___	
02/02/2026	Segunda-feira	05:59	12:05	14:04	18:05	+HIAGO
03/02/2026	Terça-feira	___:___	___:___	___:___	___:___	
04/02/2026	Quarta-feira	05:57	15:02	16:02	18:09	+HIAGO
05/02/2026	Quinta-feira	___:___	___:___	___:___	___:___	
06/02/2026	Sexta-feira	05:58	12:03	14:03	18:05	+HIAGO
07/02/2026	Sábado	___:___	___:___	___:___	___:___	
08/02/2026	Domingo	FO:LGA	___:___	___:___	FO:LGA	+HIAGO
09/02/2026	Segunda-feira	05:58	11:58	13:03	18:05	+HIAGO
10/02/2026	Terça-feira	05:55	11:55	13:04	18:07	+HIAGO
11/02/2026	Quarta-feira	___:___	___:___	___:___	___:___	
12/02/2026	Quinta-feira	05:58	11:58	13:04	18:03	+HIAGO
13/02/2026	Sexta-feira	___:___	___:___	___:___	___:___	
14/02/2026	Sábado	05:59	11:56	13:04	18:09	+HIAGO
15/02/2026	Domingo	___:___	___:___	___:___	___:___	

Observações:

22/01/26 HORA EXTRA

09/02/26 HORA EXTRA

Data: 15/02/26

Assinatura do Colaborador	Assinatura Biogesp
Thiago Gonçalves Gama Santos	Drº Carlos Eduardo Bassuto Diretor Administrativo-SSM

Endereço: Cunha Gago, nº 700 – Sala 11 – Pinheiros – São Paulo/SP – Fone (11) 3819-6155
CEP 05421-001

Digitalizado com CamScanner

Blogesp

CONTROLE DE PRESENÇA

RIBEIRÃO PIRES

Nome Completo:	VALDENICE DE SANTANA DO NASCIMENTO
Cargo:	ENFERMEIRA — MATRÍCULA
Local de Trabalho:	UPA
Período:	16 de JANEIRO de 2026 à 15 de FEVEREIRO de 2026

JANEIRO_2026		Primeiro Período		Segundo Período		Assinatura:
		Entrada	Intervalo	Retorno	Saída	
16/01/2026	Sexta-feira					
17/01/2026	Sábado					
18/01/2026	Domingo					
19/01/2026	Segunda-feira					
20/01/2026	Terça-feira					
21/01/2026	Quarta-feira					
22/01/2026	Quinta-feira					
23/01/2026	Sexta-feira					
24/01/2026	Sábado					
25/01/2026	Domingo					
26/01/2026	Segunda-feira					
27/01/2026	Terça-feira					
28/01/2026	Quarta-feira					
29/01/2026	Quinta-feira					
30/01/2026	Sexta-feira					
31/01/2026	Sábado					
01/02/2026	Domingo					
02/02/2026	Segunda-feira					
03/02/2026	Terça-feira					
04/02/2026	Quarta-feira					
05/02/2026	Quinta-feira	17:55	20:10	21:03		Valdenice
06/02/2026	Sexta-feira				06:12	Valdenice
07/02/2026	Sábado	17:57	21:40	22:58		Valdenice
08/02/2026	Domingo				06:12	Valdenice
09/02/2026	Segunda-feira	17:58	20:35	21:33		Valdenice
10/02/2026	Terça-feira				06:01	Valdenice
11/02/2026	Quarta-feira	17:58	20:11	21:05		Valdenice
12/02/2026	Quinta-feira				06:04	Valdenice
13/02/2026	Sexta-feira	17:56	21:40	22:38		Valdenice
14/02/2026	Sábado				06:17	Valdenice
15/02/2026	Domingo	17:58	21:32	22:30	06:07	Valdenice

Observações:

Data: 15/02/26

Assinatura do Colaborador	Assinatura Blogesp
Valdenice S. Nascimento	Drº Carlos Eduardo Bassuto Diretor Administrativo SSR

Endereço: Cunha Gago, nº 700 – Sala 11 – Pinheiros – São Paulo/SP – Fone (11) 3819-6155
CEP 05421-001

Digitalizado com CamScanner

Biogesp

CONTROLE DE PRESENÇA

ESTÂNCIA TURÍSTICA DE RIBEIRÃO PIRES
CONSTRUINDO O FUTURO DA GENTE

Nome Completo:	**VALTER BONI FERREIRA**		
Cargo:	**ENFERMEIRO**	**COREN**	
Local de Trabalho:	**UPA**		
Periodo:	**16 de JANEIRO de 2026 à 15 de FEVEREIRO de 2026**		

JANEIRO_2026		Primeiro Periodo		Segundo Periodo		Assinatura:
		Entrada	Intervalo	Retorno	Saída	
16/01/2026	Sexta-feira	___:___	___:___	___:___	___:___	
17/01/2026	Sábado	___:___	___:___	___:___	___:___	
18/01/2026	Domingo	___:___	___:___	___:___	___:___	
19/01/2026	Segunda-feira	___:___	___:___	___:___	___:___	
20/01/2026	Terça-feira	___:___	___:___	___:___	___:___	
21/01/2026	Quarta-feira	___:___	___:___	___:___	___:___	
22/01/2026	Quinta-feira	___:___	___:___	___:___	___:___	
23/01/2026	Sexta-feira	___:___	___:___	___:___	___:___	
24/01/2026	Sábado	___:___	___:___	___:___	___:___	
25/01/2026	Domingo	___:___	___:___	___:___	___:___	
26/01/2026	Segunda-feira	___:___	___:___	___:___	___:___	
27/01/2026	Terça-feira	___:___	___:___	___:___	___:___	
28/01/2026	Quarta-feira	___:___	___:___	___:___	___:___	
29/01/2026	Quinta-feira	___:___	___:___	___:___	___:___	
30/01/2026	Sexta-feira	___:___	___:___	___:___	___:___	
31/01/2026	Sábado	___:___	___:___	___:___	___:___	
01/02/2026	Domingo	___:___	___:___	___:___	___:___	
02/02/2026	Segunda-feira	___:___	___:___	___:___	___:___	
03/02/2026	Terça-feira	___:___	___:___	___:___	___:___	
04/02/2026	Quarta-feira	___:___	___:___	___:___	___:___	
05/02/2026	Quinta-feira	___:___	___:___	___:___	___:___	
06/02/2026	Sexta-feira	___:___	___:___	___:___	___:___	
07/02/2026	Sábado	___:___	___:___	___:___	___:___	
08/02/2026	Domingo	___:___	___:___	___:___	___:___	
09/02/2026	Segunda-feira	___:___	___:___	___:___	___:___	
10/02/2026	Terça-feira	___:___	___:___	___:___	___:___	
11/02/2026	Quarta-feira	___:___	___:___	___:___	___:___	
12/02/2026	Quinta-feira	___:___	___:___	___:___	___:___	
13/02/2026	Sexta-feira	___:___	___:___	___:___	___:___	
14/02/2026	Sábado	___:___	___:___	___:___	___:___	
15/02/2026	Domingo	___:___	___:___	___:___	___:___	

Observações:

Data: ____ / ____ / ____

Assinatura do Colaborador	Assinatura Biogesp
	Drº Carlos Eduardo Bassuto Diretor Administrativo-SSP

Endereço: Cunha Gago, nº 700 – Sala 11 – Pinheiros – São Paulo/SP – Fone (11) 3819-6155
CEP 05421-001

Digitalizado com CamScanner

Biogesp

CONTROLE DE PRESENÇA

ESTÂNCIA TURÍSTICA DE RIBEIRÃO PIRES

Nome Completo:	VERLANIA PEREIRA DE FRANÇA SILVA		
Cargo:	TEC. ENFERMAGEM	COREN	1759024
Local de Trabalho:	UPA		
Periodo:	16 de JANEIRO de 2026 à 15 de FEVEREIRO de 2026		

JANEIRO_2026		Primeiro Período		Segundo Período		Assinatura:
		Entrada	Intervalo	Retorno	Saída	
16/01/2026	Sexta-feira	17:57	21:05	22:05	___:___	
17/01/2026	Sábado	___:___	___:___	___:___	06:02	Vlania.
18/01/2026	Domingo	17:58	20:30	21:30	___:___	
19/01/2026	Segunda-feira	___:___	___:___	___:___	06:01	Vlania.
20/01/2026	Terça-feira	17:57	20:40	21:40	___:___	
21/01/2026	Quarta-feira	___:___	___:___	___:___	06:02	Vlania.
22/01/2026	Quinta-feira	17:58	20:30	21:30	___:___	
23/01/2026	Sexta-feira	___:___	___:___	___:___	06:01	Vlania.
24/01/2026	Sábado	17:57	20:30	21:30	___:___	
25/01/2026	Domingo	___:___	___:___	___:___	06:02	Vlania.
26/01/2026	Segunda-feira	17:58	21:30	22:30	___:___	
27/01/2026	Terça-feira	___:___	___:___	___:___	06:01	Vlania.
28/01/2026	Quarta-feira	FOLGA	FOLGA	FOLGA	___:___	
29/01/2026	Quinta-feira	___:___	___:___	___:___	FOLGA	—
30/01/2026	Sexta-feira	18:00	21:30	22:30	___:___	
31/01/2026	Sábado	___:___	___:___	___:___	06:01	Vlania.
01/02/2026	Domingo	17:57	20:30	21:30	___:___	
02/02/2026	Segunda-feira	___:___	___:___	___:___	06:02	Vlania.
03/02/2026	Terça-feira	17:58	20:40	21:40	___:___	
04/02/2026	Quarta-feira	___:___	___:___	___:___	06:01	Vlania.
05/02/2026	Quinta-feira	17:57	21:00	22:00	___:___	
06/02/2026	Sexta-feira	___:___	___:___	___:___	06:02	Vlania.
07/02/2026	Sábado	FOLGA	FOLGA	FOLGA	___:___	
08/02/2026	Domingo	___:___	___:___	___:___	FOLGA	—
09/02/2026	Segunda-feira	17:57	20:00	21:00	___:___	
10/02/2026	Terça-feira	___:___	___:___	___:___	06:01	Vlania.
11/02/2026	Quarta-feira	17:58	20:30	21:30	___:___	
12/02/2026	Quinta-feira	___:___	___:___	___:___	06:02	Vlania.
13/02/2026	Sexta-feira	17:57	20:30	21:30	___:___	
14/02/2026	Sábado	___:___	___:___	___:___	06:01	Vlania.
15/02/2026	Domingo	17:58	20:20	21:20	___:___	
Observações:					06:02	Vlania.

Data: ___/___/___

Assinatura do Colaborador	Assinatura Biogesp
Verlânia P. de França Silva Técnico de Enfermagem COREN - SP 1759024	Drº Carlos Eduardo Bassuto Diretor Administrativo - SSH

Endereço: Cunha Gago, nº 700 – Sala 11 – Pinheiros – São Paulo/SP – Fone (11) 3819-6155
CEP 05421-001

Digitalizado com CamScanner

Biogesp

CONTROLE DE PRESENÇA

ESTÂNCIA TURÍSTICA DE RIBEIRÃO PIRES
CONSTRUINDO O FUTURO DA GENTE

Nome Completo:	**VERONICA VALERIA CAVALCANTE**		
Cargo:	**TEC. ENFERMAGEM**	**COREN**	
Local de Trabalho:	**UPA**		
Período:	**16 de JANEIRO de 2026 à 15 de FEVEREIRO de 2026**		

JANEIRO_2026		Primeiro Período		Segundo Período		Assinatura:
		Entrada	Intervalo	Retorno	Saída	
16/01/2026	Sexta-feira	Folga	:	:	Folga	
17/01/2026	Sábado	:	:	:	:	
18/01/2026	Domingo	05:58	13:00	14:00	18:03	
19/01/2026	Segunda-feira	:	:	:	:	
20/01/2026	Terça-feira	Atestado	:	:	Atestado	
21/01/2026	Quarta-feira	:	:	:	:	
22/01/2026	Quinta-feira	05:55	13:00	13:00	18:05	
23/01/2026	Sexta-feira	:	:	:	:	
24/01/2026	Sábado	06:01	12:00	13:00	18:08	
25/01/2026	Domingo	:	:	:	:	
26/01/2026	Segunda-feira	05:57	13:00	14:00	18:10	
27/01/2026	Terça-feira	:	:	:	:	
28/01/2026	Quarta-feira	05:55	13:00	14:00	18:02	
29/01/2026	Quinta-feira	05:57	13:00	14:00	18:05	
30/01/2026	Sexta-feira	05:58	13:00	14:00	18:10	Extra
31/01/2026	Sábado	:	:	:	:	
01/02/2026	Domingo	05:59	13:00	14:00	18:08	
02/02/2026	Segunda-feira	05:55	12:00	13:00	18:05	
03/02/2026	Terça-feira	06:08	13:00	14:00	18:07	Extra
04/02/2026	Quarta-feira	:	:	:	:	
05/02/2026	Quinta-feira	06:00	13:00	14:00	18:03	
06/02/2026	Sexta-feira	:	:	:	:	
07/02/2026	Sábado	Folga	:	Folga	:	
08/02/2026	Domingo	:	:	:	:	
09/02/2026	Segunda-feira	06:06	11:00	12:00	18:05	
10/02/2026	Terça-feira	:	:	:	:	
11/02/2026	Quarta-feira	06:03	11:00	12:00	18:10	
12/02/2026	Quinta-feira	:	:	:	:	
13/02/2026	Sexta-feira	06:08	13:00	14:00	18:04	
14/02/2026	Sábado	:	:	:	:	
15/02/2026	Domingo	06:02	13:00	14:00	18:06	

Observações:

Data: 15 / 02 / 26

Assinatura do Colaborador

Assinatura Biogesp

Drº Carlos Eduardo Bassuto
Diretor Administrativo-SSH

Endereço: Cunha Gago, nº 700 – Sala 11 – Pinheiros – São Paulo/SP – Fone (11) 3819-6155
CEP 05421-001

Digitalizado com CamScanner

BIOGESP

CONTROLE DE PRESENÇA

ESTÂNCIA TURÍSTICA DE RIBEIRÃO PIRES

Nomo Completo:	VICTÓRIA HEPP ZANELLA		
Cargo:	SUPERVISORA DE ENFERMAGEM	COREN	
Local do Trabalho:	UPA		
Período:	16 de JANEIRO de 2026 à 15 de FEVEREIRO de 2026		

JANEIRO_2026		Primeiro Período		Segundo Período		Assinatura:
		Entrada	Intervalo	Retorno	Saída	
16/01/2026	Sexta-feira	17:51	00:05	01:05	::	Victoria H.
17/01/2026	Sábado	::	::	::	06:10	
18/01/2026	Domingo	17:50	02:00	03:00	::	Victoria H.
19/01/2026	Segunda-feira	::	::	::	06:18	
20/01/2026	Terça-feira	17:52	03:00	04:00	::	Victoria H.
21/01/2026	Quarta-feira	::	::	::	06:02	
22/01/2026	Quinta-feira	17:00	02:00	03:00	::	Victoria H.
23/01/2026	Sexta-feira	::	::	::	06:08	
24/01/2026	Sábado	17:50	01:00	02:00	::	Victoria H.
25/01/2026	Domingo	::	::	::	06:10	
26/01/2026	Segunda-feira	17:50	00:00	01:00	::	Victoria H.
27/01/2026	Terça-feira	::	::	::	06:07	
28/01/2026	Quarta-feira	17:51	01:30	02:30	::	Victoria H.
29/01/2026	Quinta-feira	::	::	::	06:12	
30/01/2026	Sexta-feira	Folga	Folga	Folga	Folga	Victoria H.
31/01/2026	Sábado	::	::	::	::	
01/02/2026	Domingo	17:49	00:30	01:30	::	Victoria H
02/02/2026	Segunda-feira	::	::	::	06:08	
03/02/2026	Terça-feira	17:50	22:00	23:00	::	Victoria H
04/02/2026	Quarta-feira	::	::	::	06:05	
05/02/2026	Quinta-feira	17:51	23:00	00:00	::	Victoria H
06/02/2026	Sexta-feira	::	::	::	06:08	
07/02/2026	Sábado	17:52	00:00	01:00	::	Victoria H
08/02/2026	Domingo	::	::	::	06:10	
09/02/2026	Segunda-feira	17:49	00:30	01:30	::	Victoria H.
10/02/2026	Terça-feira	::	::	::	06:12	
11/02/2026	Quarta-feira	17:50	01:00	02:00	::	Victoria H
12/02/2026	Quinta-feira	::	::	::	06:05	
13/02/2026	Sexta-feira	17:49	21:50	22:50	::	Victoria H.
14/02/2026	Sábado	::	::	::	06:06	
15/02/2026	Domingo	Folga	Folga	Folga	Folga	Victoria H.

Observações:

Reunião com RT e direção dia 22/01/26

Data: ___/___/___

Assinatura do Colaborador	Assinatura Biogesp
Victória Hepp Zanella COREN-SP 554.160-ENF	Drº Carlos Eduardo Bassutto Diretor Administrativo-SSH

Digitalizado com CamScanner

BIOGESP

CONTROLE DE PRESENÇA

ESTÂNCIA TURÍSTICA DE RIBEIRÃO PIRES
CONSTRUINDO O FUTURO DA GENTE

Nome Completo:	**VINICIUS AGRA SODRE DOS SANTOS**		
Cargo:	ENFERMEIRO	**COREN**	
Local de Trabalho:	UPA SANTA LUZIA		
Período:	**16 de Janeiro de 2026 à 15 de Fevereiro de 2026**		

JANEIRO_2026		**Primeiro Período**		**Segundo Período**		Assinatura:
		Entrada	Intervalo	Retorno	Saída	
16/01/2026	Sexta-feira	___:___	___:___	___:___	___:___	
17/01/2026	Sábado	___:___	___:___	___:___	___:___	
18/01/2026	Domingo	___:___	___:___	___:___	___:___	
19/01/2026	Segunda-feira	___:___	___:___	___:___	___:___	
20/01/2026	Terça-feira	___:___	___:___	___:___	___:___	
21/01/2026	Quarta-feira	___:___	___:___	___:___	___:___	
22/01/2026	Quinta-feira	5:57	12:30	13:30	18:00	Vinicius
23/01/2026	Sexta-feira	___:___	___:___	___:___	___:___	
24/01/2026	Sábado	5:59	12:00	13:00	18:06	Vinicius
25/01/2026	Domingo	___:___	___:___	___:___	___:___	
26/01/2026	Segunda-feira	5:55	13:30	14:30	18:10	Vinicius
27/01/2026	Terça-feira	___:___	___:___	___:___	___:___	
28/01/2026	Quarta-feira	6:00	14:00	15:00	18:15	Vinicius
29/01/2026	Quinta-feira	___:___	___:___	___:___	___:___	
30/01/2026	Sexta-feira	5:58	11:00	12:00	18:20	Vinicius
31/01/2026	Sábado	___:___	___:___	___:___	___:___	
01/02/2026	Domingo	5:56	14:09	15:09	18:08	Vinicius
02/02/2026	Segunda-feira	8:00	14:25	15:25	18:25	Vinicius
03/02/2026	Terça-feira	5:50	12:35	13:35	18:03	Vinicius
04/02/2026	Quarta-feira	___:___	___:___	___:___	___:___	
05/02/2026	Quinta-feira	___:___	___:___	___:___	___:___	
06/02/2026	Sexta-feira	___:___	___:___	___:___	___:___	
07/02/2026	Sábado	5:51	12:10	13:10	18:09	Vinicius
08/02/2026	Domingo	___:___	___:___	___:___	___:___	
09/02/2026	Segunda-feira	5:52	11:15	12:15	18:30	Vinicius
10/02/2026	Terça-feira	___:___	___:___	___:___	___:___	
11/02/2026	Quarta-feira	5:53	14:10	15:10	18:18	Vinicius
12/02/2026	Quinta-feira	___:___	___:___	___:___	___:___	
13/02/2026	Sexta-feira	5:54	13:15	14:15	18:22	Vinicius
14/02/2026	Sábado	___:___	___:___	___:___	___:___	
15/02/2026	Domingo	5:58	11:11	12:11	18:35	Vinicius
Observações:						

Data: 15 / 2 / 26

Assinatura do Colaborador	Assinatura Biogesp
Vinicius Agra Sodre dos Santos COREN-SP 848514-ENF	Drº Carlos Eduardo Bassuto Diretor Administrativo-SSH

Endereço: Cunha Gago, nº 700 – Sala 11 – Pinheiros – São Paulo/SP – Fone (11) 3819-6155
CEP 05421-001

Digitalizado com CamScanner

BIOGESP

CONTROLE DE PRESENÇA

ESTÂNCIA TURÍSTICA DE RIBEIRÃO PIRES
CONSTRUINDO O FUTURO DA GENTE

Nome Completo:	**VINICIUS CARVALHO DE ALMEIDA**		
Cargo:	**TEC. ENFERMAGEM**	**COREN**	
Local de Trabalho:	**UPA**		
Periodo:	**16 de JANEIRO de 2026 à 15 de FEVEREIRO de 2026**		

JANEIRO_2026		Primeiro Período		Segundo Período		Assinatura:
		Entrada	Intervalo	Retorno	Saída	
16/01/2026	Sexta-feira	___:___	___:___	___:___	___:___	
17/01/2026	Sábado	___:___	___:___	___:___	___:___	
18/01/2026	Domingo	___:___	___:___	___:___	___:___	
19/01/2026	Segunda-feira	___:___	___:___	___:___	___:___	
20/01/2026	Terça-feira	___:___	___:___	___:___	___:___	
21/01/2026	Quarta-feira	___:___	___:___	___:___	___:___	
22/01/2026	Quinta-feira	___:___	___:___	___:___	___:___	
23/01/2026	Sexta-feira	___:___	___:___	___:___	___:___	
24/01/2026	Sábado	___:___	___:___	___:___	___:___	
25/01/2026	Domingo	___:___	___:___	___:___	___:___	
26/01/2026	Segunda-feira	___:___	___:___	___:___	___:___	
27/01/2026	Terça-feira	___:___	___:___	___:___	___:___	
28/01/2026	Quarta-feira	___:___	___:___	___:___	___:___	
29/01/2026	Quinta-feira	___:___	___:___	___:___	___:___	
30/01/2026	Sexta-feira	___:___	___:___	___:___	___:___	
31/01/2026	Sábado	___:___	___:___	___:___	___:___	
01/02/2026	Domingo	___:___	___:___	___:___	___:___	
02/02/2026	Segunda-feira	___:___	___:___	___:___	___:___	
03/02/2026	Terça-feira	___:___	___:___	___:___	___:___	
04/02/2026	Quarta-feira	___:___	___:___	___:___	___:___	
05/02/2026	Quinta-feira	___:___	___:___	___:___	___:___	
06/02/2026	Sexta-feira	___:___	___:___	___:___	___:___	
07/02/2026	Sábado	___:___	___:___	___:___	___:___	
08/02/2026	Domingo	___:___	___:___	___:___	___:___	
09/02/2026	Segunda-feira	___:___	___:___	___:___	___:___	
10/02/2026	Terça-feira	___:___	___:___	___:___	___:___	
11/02/2026	Quarta-feira	___:___	___:___	___:___	___:___	
12/02/2026	Quinta-feira	06:00	11:59	12:50	18:01	Vinicius
13/02/2026	Sexta-feira	___:___	___:___	___:___	___:___	
14/02/2026	Sábado	05:58	12:02	13:02	18:03	Vinicius
15/02/2026	Domingo	___:___	___:___	___:___	___:___	

Observações:

Data: 16 / 04 / 2025

Assinatura do Colaborador	Assinatura Biogesp
Vinicius C. Almeida	Drº Carlos Eduardo Bassuto Diretor Administrativo-SSH

Endereço: Cunha Gago, nº 700 – Sala 11 – Pinheiros – São Paulo/SP – Fone (11) 3819-6155
CEP 05421-001

Digitalizado com CamScanner

BIOGESP

CONTROLE DE PRESENÇA

ESTÂNCIA TURÍSTICA DE RIBEIRÃO PIRES

Nome Completo:	**VIVIANE GOMES DA SILVA**		
Cargo:	**TEC. ENFERMAGEM**	**COREN**	
Local de Trabalho:	**UPA**		
Período:	**16 de JANEIRO de 2026 à 15 de FEVEREIRO de 2026**		

JANEIRO_2026		Primeiro Período		Segundo Período		Assinatura:
		Entrada	Intervalo	Retorno	Saída	
16/01/2026	Sexta-feira	18:56	21:00	22:00	__:__	Viviane Gomes
17/01/2026	Sábado	__:__	__:__	__:__	06:02	Viviane Gomes
18/01/2026	Domingo	18:54	22:00	23:00	__:__	Viviane Gomes
19/01/2026	Segunda-feira	__:__	__:__	__:__	05:58	Viviane Gomes
20/01/2026	Terça-feira	18:55	21:00	22:00	__:__	Viviane Gomes
21/01/2026	Quarta-feira	__:__	__:__	__:__	06:01	Viviane Gomes
22/01/2026	Quinta-feira	18:56	22:00	23:00	__:__	Viviane Gomes
23/01/2026	Sexta-feira	__:__	__:__	__:__	06:04	Viviane Gomes
24/01/2026	Sábado	Folga	Folga	Folga	Folga	Folga
25/01/2026	Domingo	__:__	__:__	__:__	__:__	
26/01/2026	Segunda-feira	18:54	22:00	23:00	__:__	Viviane Gomes
27/01/2026	Terça-feira	__:__	__:__	__:__	06:00	Viviane Gomes
28/01/2026	Quarta-feira	18:55	21:00	22:00	__:__	Viviane Gomes
29/01/2026	Quinta-feira	__:__	__:__	__:__	06:04	Viviane Gomes
30/01/2026	Sexta-feira	18:54	22:00	23:00	__:__	Viviane Gomes
31/01/2026	Sábado	__:__	__:__	__:__	06:00	Viviane Gomes
01/02/2026	Domingo	18:56	21:00	22:00	__:__	Viviane Gomes
02/02/2026	Segunda-feira	__:__	__:__	__:__	06:00	Viviane Gomes
03/02/2026	Terça-feira	18:52	22:00	23:00	__:__	Viviane Gomes
04/02/2026	Quarta-feira	__:__	__:__	__:__	06:02	Viviane Gomes
05/02/2026	Quinta-feira	18:56	21:00	22:00	__:__	Viviane Gomes
06/02/2026	Sexta-feira	__:__	__:__	__:__	06:00	Viviane Gomes
07/02/2026	Sábado	Folga	Folga	Folga	Folga	Folga
08/02/2026	Domingo	__:__	__:__	__:__	__:__	
09/02/2026	Segunda-feira	18:54	21:00	22:00	__:__	Viviane Gomes
10/02/2026	Terça-feira	__:__	__:__	__:__	06:02	Viviane Gomes
11/02/2026	Quarta-feira	18:55	22:00	23:00	__:__	Viviane Gomes
12/02/2026	Quinta-feira	__:__	__:__	__:__	06:04	Viviane Gomes
13/02/2026	Sexta-feira	18:56	21:00	22:00	__:__	Viviane Gomes
14/02/2026	Sábado	__:__	__:__	__:__	06:00	Viviane Gomes
15/02/2026	Domingo	18:54	22:00	23:00	06:00	Viviane Gomes

Observações:

Data: 16/02/26

Assinatura do Colaborador	Assinatura Biogesp
Viviane Gomes da Silva	Drº Carlos Eduardo Rassuti Diretor Administrativo - SSH

Endereço: Cunha Gago, nº 700 – Sala 11 – Pinheiros – São Paulo/SP – Fone (11) 3819-6155
CEP 05421-001

Digitalizado com CamScanner

Biogesp

CONTROLE DE PRESENÇA

ESTÂNCIA TURÍSTICA DE RIBEIRÃO PIRES
CONSTRUINDO O FUTURO DA GENTE

Nome Completo:	**WILSON CARLOS GROPO**		
Cargo:	**MOTORISTA DE AMBULÂNCIA**	**MATRÍCULA**	
Local de Trabalho:	**UPA**		
Periodo:	**16 de janeiro de 2026 à 15 de fevereiro de 2026**		

JANEIRO_2026		**Primeiro Período**		**Segundo Período**		Assinatura:
		Entrada	Intervalo	Retorno	Saída	
16/01/2025	Sexta-feira	___:___	___:___	___:___	___:___	
17/01/2025	Sábado	___:___	___:___	___:___	___:___	
18/01/2025	Domingo	5:58	13:00	14:00	18:01	
19/01/2025	Segunda-feira	___:___	___:___	___:___	___:___	
20/01/2025	Terça-feira	5:56	12:00	13:00	17:53	
21/01/2025	Quarta-feira	___:___	___:___	___:___	___:___	
22/01/2025	Quinta-feira	5:58	11:00	11:30	18:01	
23/01/2025	Sexta-feira	___:___	___:___	___:___	___:___	
24/01/2025	Sábado	Folga	Folga	Folga	Folga	
25/01/2025	Domingo	___:___	___:___	___:___	___:___	
26/01/2025	Segunda-feira	5:57	12:00	13:00	17:58	
27/01/2025	Terça-feira	___:___	___:___	___:___	___:___	
28/01/2025	Quarta-feira	5:58	13:00	13:00	17:53	
29/01/2025	Quinta-feira	___:___	___:___	___:___	___:___	
30/01/2025	Sexta-feira	5:57	14:00	15:00	18:00	
31/01/2025	Sábado	___:___	___:___	___:___	___:___	
01/02/2025	Domingo	5:56	12:00	13:00	18:02	
02/02/2025	Segunda-feira	___:___	___:___	___:___	___:___	
03/02/2025	Terça-feira	5:57	13:30	14:30	18:01	
04/02/2025	Quarta-feira	___:___	___:___	___:___	___:___	
05/02/2025	Quinta-feira	5:56	12:00	13:00	18:02	
06/02/2025	Sexta-feira	___:___	___:___	___:___	___:___	
07/02/2025	Sábado	Folga	Folga	Folga	Folga	
08/02/2025	Domingo	___:___	___:___	___:___	___:___	
09/02/2025	Segunda-feira	5:56	11:48	12:48	18:01	
10/02/2025	Terça-feira	___:___	___:___	___:___	___:___	
11/02/2025	Quarta-feira	5:55	12:32	13:32	18:05	
12/02/2025	Quinta-feira	___:___	___:___	___:___	___:___	
13/02/2025	Sexta-feira	5:56	13:15	14:15	18:01	
14/02/2025	Sábado	___:___	___:___	___:___	___:___	
15/02/2025	Domingo	6:00	12:20	13:20	18:05	

Observações:

Data: ____/____/____

Assinatura do Colaborador	Assinatura Biogesp
	Drº Carlos Eduardo Bassuto Diretor Administrativo-SSM

Endereço: Cunha Gago, nº 700 – Sala 11 – Pinheiros – São Paulo/SP – Fone (11) 3819-6155
CEP 05421-001

Digitalizado com CamScanner

BIOSESP

CONTROLE DE PRESENÇA

ESTÂNCIA TURÍSTICA DE RIBEIRÃO PIRES
CONSTRUINDO O FUTURO DA GENTE

Nome Completo:	**YOHANNA ROSA PEREIRA**		
Cargo:	**TEC. ENFERMAGEM**	**COREN**	
Local de Trabalho:	**UPA**		
Período:	**16 de JANEIRO de 2026 à 15 de FEVEREIRO de 2026**		

JANEIRO_2026		Primeiro Período		Segundo Período		Assinatura:
		Entrada	Intervalo	Retorno	Saída	
16/01/2026	Sexta-feira	__:__	__:__	__:__	__:__	
17/01/2026	Sábado	17:57	21:15	22:15	06:00	
18/01/2026	Domingo	__:__	__:__	__:__	__:__	
19/01/2026	Segunda-feira	17:57	21:10	22:10	06:00	
20/01/2026	Terça-feira	__:__	__:__	__:__	__:__	
21/01/2026	Quarta-feira	17:58	21:10	22:10	06:00	
22/01/2026	Quinta-feira	__:__	__:__	__:__	__:__	
23/01/2026	Sexta-feira	17:57	21:15	22:15	06:00	
24/01/2026	Sábado	__:__	__:__	__:__	__:__	
25/01/2026	Domingo	FOLGA	mensal		__:__	
26/01/2026	Segunda-feira	__:__	__:__	__:__	__:__	
27/01/2026	Terça-feira	17:58	21:10	22:10	06:00	
28/01/2026	Quarta-feira	__:__	__:__	__:__	__:__	
29/01/2026	Quinta-feira	17:57	21:00	22:00	06:03	
30/01/2026	Sexta-feira	__:__	__:__	__:__	__:__	
31/01/2026	Sábado	17:58	21:05	22:05	06:00	
01/02/2026	Domingo	__:__	__:__	__:__	__:__	
02/02/2026	Segunda-feira	17:57	21:02	22:02	06:02	
03/02/2026	Terça-feira	__:__	__:__	__:__	__:__	
04/02/2026	Quarta-feira	17:58	21:01	22:01	06:03	
05/02/2026	Quinta-feira	__:__	__:__	__:__	__:__	
06/02/2026	Sexta-feira	FOLGA	mensal		__:__	
07/02/2026	Sábado	__:__	__:__	__:__	__:__	
08/02/2026	Domingo	17:58	21:01	22:01	06:02	
09/02/2026	Segunda-feira	__:__	__:__	__:__	__:__	
10/02/2026	Terça-feira	17:57	21:05	22:05	06:05	
11/02/2026	Quarta-feira	__:__	__:__	__:__	__:__	
12/02/2026	Quinta-feira	18:00	21:03	22:03	06:02	
13/02/2026	Sexta-feira	__:__	__:__	__:__	__:__	
14/02/2026	Sábado	17:58	21:05	22:06	06:02	
15/02/2026	Domingo	__:__	__:__	__:__	__:__	

Observações:

Data: 14 / 02 / 26

Assinatura do Colaborador	Assinatura Responsável
Yohanna Rosa Pereira COREN-SP 1815482-TE	Dr° Carlos Eduardo Bassuto Diretor Administrativo-SSP

Digitalizado com CamScanner

DOCUMENTOS INERENTES À FOLHA DE PAGAMENTO

Espelho e resumo da folha mensal referente ao mês de FEVEREIRO/2026

Empresa: 866 - BIOGESP - ASSOCIACAO DE GESTAO E EXECUCAO DE SERVICOS PUBLICOS E SOCIAIS

São Paulo/SP - CNPJ:26.702.577/0001-39

Tomador : (Empresa) - BIOGESP - ASSOCIACAO DE GESTAO E EXECUCAO DE SERVICOS PUBLICOS E SOCIAIS

Centro de Custo : 6 - CAPS AD RIBEIRÃO

NOME DO COLABORADOR — SF — IR

PROVENTOS	REFERÊNCIA	VALOR	DESCONTOS	REFERÊNCIA	VALOR
3697 ANA CAROLINA LESCHICS SANTOS NASCIMENTO — SF 1 — IR 2 — Admissão em 18/11/2024 — Salário base 1.800,00 — Horas mensais: 200,00					
Férias: Período aquisitivo: 18/11/2024 até 17/11/2025			**Período de gozo: 05/01/2026 até 03/02/2026**		
5 Salário mensalista	25,00	1.607,14	14503 Desconto de férias		254,91
203 Adicional insalubridade	1.621,00	289,46	803 Vale transporte		108,00
346 Auxilio Creche		273,55	90104 Arredondamento desconto folha		0,53
10005 Demonstrativo de férias	3,00	180,00	91005 INSS	7,7001	146,04
10152 Demonstrativo férias adic.	303,60	30,36	91025 INSS demonstrativo férias	9,1165	25,57
10993 Demonstrativo 1/3 férias	210,36	70,12			
4348 Credito de VT		739,20			
1200 Cesta Basica		200,00			
90004 Arredondamento provento folha		0,22			
Total de proventos - >		**3.390,05**	**Total de descontos - >**		**535,05**

	Base INSS	Valor INSS	Base FGTS	Valor FGTS	Base IRRF	Base Rais	Base salário família	
Folha	1.896,60	146,04	1.896,60	151,73	1.289,40	2.177,08	2.124,20	**Líquido - > 2.855,00**
Férias	280,48	25,57	280,48	22,43	0,00			
Total	2.177,08	171,61	2.177,08	174,16	1.289,40			

533 CATIA APARECIDA DOMINGOS MARCIONILHO SOUZA — SF 0 — IR 0 — Admissão em 10/08/2021 — Salário base 2.300,00 — Horas mensais: 200,00							
5 Salário mensalista	30,00	2.300,00	90104 Arredondamento desconto folha		0,75		
203 Adicional insalubridade	1.621,00	324,20	91005 INSS	8,0729	211,85		
1200 Cesta Basica		200,00					
90004 Arredondamento provento folha		0,40					
Total de proventos - >		**2.824,60**	**Total de descontos - >**		**212,60**		

	Base INSS	Valor INSS	Base FGTS	Valor FGTS	Base IRRF	Base Rais	Base salário família	
Folha	2.624,20	211,85	2.624,20	209,93	2.017,00	2.624,20	2.624,20	**Líquido - > 2.612,00**

3673 EDNALDA HELENA DA SILVA — SF 0 — IR 1 — Admissão em 20/09/2024 — Salário base 1.621,00 — Horas mensais: 200,00							
5 Salário mensalista	30,00	1.621,00	89951 Vale Transporte Não Utilizado		64,00		
203 Adicional insalubridade	1.621,00	324,20	803 Vale transporte		97,26		
4348 Credito de VT		281,60	90104 Arredondamento desconto folha		0,15		
1200 Cesta Basica		200,00	91005 INSS	7,7493	150,74		
90004 Arredondamento provento folha		0,35					
Total de proventos - >		**2.427,15**	**Total de descontos - >**		**312,15**		

	Base INSS	Valor INSS	Base FGTS	Valor FGTS	Base IRRF	Base Rais	Base salário família	
Folha	1.945,20	150,74	1.945,20	155,61	1.338,00	1.945,20	1.945,20	**Líquido - > 2.115,00**

3871 ELAINE CRISTINA CARVALHO — SF 1 — IR 1 — Admissão em 09/10/2025 — Salário base 3.200,00 — Horas mensais: 140,00							
5 Salário mensalista	30,00	3.200,00	89951 Vale Transporte Não Utilizado		98,40		
203 Adicional insalubridade	1.621,00	324,20	803 Vale transporte		192,00		
4348 Credito de VT		721,60	90104 Arredondamento desconto folha		0,79		
1200 Cesta Basica		200,00	91005 INSS	8,8386	311,49		
90004 Arredondamento provento folha		0,88					
Total de proventos - >		**4.446,68**	**Total de descontos - >**		**602,68**		

	Base INSS	Valor INSS	Base FGTS	Valor FGTS	Base IRRF	Base Rais	Base salário família	
Folha	3.524,20	311,49	3.524,20	281,93	2.917,00	3.524,20	3.524,20	**Líquido - > 3.844,00**

3894 KAUE DA SILVA PEREIRA DO NASCIMENTO — SF 0 — IR 0 — Admissão em 01/12/2025 — Salário base 3.900,00 — Horas mensais: 200,00							
5 Salário mensalista	30,00	3.900,00	90104 Arredondamento desconto folha		0,94		
203 Adicional insalubridade	1.621,00	324,20	91005 INSS	9,3625	395,49		
1200 Cesta Basica		200,00					
90004 Arredondamento provento folha		0,23					
Total de proventos - >		**4.424,43**	**Total de descontos - >**		**396,43**		

	Base INSS	Valor INSS	Base FGTS	Valor FGTS	Base IRRF	Base Rais	Base salário família	
Folha	4.224,20	395,49	4.224,20	337,93	3.617,00	4.224,20	4.224,20	**Líquido - > 4.028,00**

Espelho e resumo da folha mensal referente ao mês de FEVEREIRO/2026

Empresa: 866 - BIOGESP - ASSOCIACAO DE GESTAO E EXECUCAO DE SERVICOS PUBLICOS E SOCIAIS

São Paulo/SP - CNPJ:26.702.577/0001-39

Tomador : (Empresa) - BIOGESP - ASSOCIACAO DE GESTAO E EXECUCAO DE SERVICOS PUBLICOS E SOCIAIS

Centro de Custo : 6 - CAPS AD RIBEIRÃO

NOME DO COLABORADOR — SF — IR

PROVENTOS	REFERÊNCIA	VALOR	DESCONTOS	REFERÊNCIA	VALOR
3780 LIVIA VITORINO DE CAMPOS	0	0	Admissão em 16/04/2025 Salário base 1.716,00 Horas mensais: 200,00		
5 Salário mensalista	30,00	1.716,00	803 Vale transporte		102,96
203 Adicional insalubridade	1.621,00	324,20	90104 Arredondamento desconto folha		0,55
4348 Credito de VT		281,60	91005 INSS	7,8076	159,29
1200 Cesta Basica		200,00			
Total de proventos - >		**2.521,80**		**Total de descontos - >**	**262,80**

	Base INSS	Valor INSS	Base FGTS	Valor FGTS	Base IRRF	Base Rais	Base salário família	
Folha	2.040,20	159,29	2.040,20	163,21	1.433,00	2.040,20	2.040,20	**Líquido - > 2.259,00**

2349 PATRICIA CONDE PIMENTEL	1	1	Admissão em 24/09/2021 Salário base 3.205,69 Horas mensais: 200,00		
5 Salário mensalista	30,00	3.205,69	90104 Arredondamento desconto folha		0,74
203 Adicional insalubridade	1.621,00	324,20	91005 INSS	8,8436	312,17
346 Auxilio Creche		306,38	7305 Crédito do trabalhador 4/24		929,32
1200 Cesta Basica		200,00			
90004 Arredondamento provento folha		0,96			
Total de proventos - >		**4.037,23**		**Total de descontos - >**	**1.242,23**

	Base INSS	Valor INSS	Base FGTS	Valor FGTS	Base IRRF	Base Rais	Base salário família	
Folha	3.529,89	312,17	3.529,89	282,39	2.922,69	3.529,89	3.529,89	**Líquido - > 2.795,00**

PROVENTOS

5	Salário mensalista	17.549,83
203	Adicional insalubridade	2.234,66
346	Auxilio Creche	579,93
1200	Cesta Basica	1.400,00
4348	Credito de VT	2.024,00
10005	Demonstrativo de férias	180,00
10152	Demonstrativo férias adic.	30,36
10993	Demonstrativo 1/3 férias	70,12
90004	Arredondamento provento folha	3,04

DESCONTOS

803	Vale transporte	500,22
7305	Crédito do trabalhador	929,32
14503	Desconto de férias	254,91
89951	Vale Transporte Não Utilizado	162,40
90104	Arredondamento desconto folha	4,45
91005	INSS	1.687,07
91025	INSS demonstrativo férias	25,57

RESUMO GERAL	COLABORADORES	EMPREGADORES	AUTÔNOMOS	ESTAGIÁRIOS
Quantidade	7	7	0	0	0
Proventos	24.071,94	24.071,94	0,00	0,00	0,00
Descontos	3.563,94	3.563,94	0,00	0,00	0,00
Líquido	**20.508,00**	**20.508,00**	**0,00**	**0,00**	**0,00**
Base INSS	20.064,97	20.064,97	0,00	0,00	0,00
Base RAT	20.064,97	20.064,97	0,00	0,00	0,00
Base IRRF	15.534,09	15.534,09	0,00	0,00	0,00
Base PIS	20.064,97	20.064,97	0,00	0,00	0,00
Valor PIS	200,64	200,64	0,00	0,00	0,00
Base GFD Mensal 8%	20.064,97	20.064,97	0,00	0,00	0,00
Valor GFD Mensal 8%	1.605,16	1.605,16	0,00	0,00	0,00
Base GFD Total	20.064,97	20.064,97	0,00	0,00	0,00
Crédito do trabalhador	929,32	929,32	0,00	0,00	0,00
Total GFD	2.534,48	2.534,48	0,00	0,00	0,00

Ativos: 7 Admitidos: 0 Demitidos: 0 Transferidos: 0 Acidente trabalho: 0 Maternidade: 0 Militar: 0 Doença: 0 Outras sit.: 0

Empresa: 866 - BIOGESP - ASSOCIACAO DE GESTAO E EXECUCAO DE SERVICOS PUBLICOS E SOCIAIS São Paulo/SP - CNPJ:26.702.577/0001-39

Tomador : (Empresa) - BIOGESP - ASSOCIACAO DE GESTAO E EXECUCAO DE SERVICOS PUBLICOS E SOCIAIS

Centro de Custo : 6 - CAPS AD RIBEIRÃO

Analítico GPS - Empresa NORMAL - Simples não optante

Conforme IN 925 de 06/03/2009, artigo 5º, parágrafo 2º, a GPS emitida pelo SEFIP deve ser desconsiderada

	Segurados	Colaboradores	Empregadores	Autônomos	RAT apo.	RAT	Terceiros	Notas Fiscais	0,00
Colaboradores	1.712,64	20.064,97				20.064,97	20.064,97	Maternidade	0,00
Empregadores		20,00%				1,0000%	5,80%	Salário Família	0,00
Autônomos		4.012,99				200,64	1.163,73	Compensação	0,00
								Covid-19	0,00
Total	**1.712,64**	**Nota fiscais cooperativas**		**0,00**	**Terceiros outros**		**0,00**	**Indevido**	**0,00**

RAT Aplicável- > 2,0000% (CNAE) * 0,5000% (FAP) = 1,0000% (RAT)

Contabilização

GPS patronal - > 7.090,00 (Bruto) - 1.712,64 (Segurados) **=** 5.377,36 (Líquido GPS patronal)

GPS - > 7.090,00 (Bruto) **= 7.090,00 (Líquido)**

Empresa: 866 - BIOGESP - ASSOCIACAO DE GESTAO E EXECUCAO DE SERVICOS PUBLICOS E SOCIAIS — São Paulo/SP - CNPJ:26.702.577/0001-39

Tomador : (Empresa) - BIOGESP - ASSOCIACAO DE GESTAO E EXECUCAO DE SERVICOS PUBLICOS E SOCIAIS

Centro de Custo : 10 - CAPS I INFANTIL

NOME DO COLABORADOR — SF — IR

PROVENTOS	REFERÊNCIA	VALOR	DESCONTOS	REFERÊNCIA	VALOR

3899 BRUNA LAYNARA FELIX SILVA — 0 — 0 — Admissão em 04/12/2025 — Salário base 1.621,00 — Horas mensais: 225,00

5	Salário mensalista	30,00	1.621,00	803	Vale transporte		97,26
203	Adicional insalubridade	1.621,00	324,20	90104	Arredondamento desconto folha		0,08
4348	Credito de VT		281,60	91005	INSS	7,7493	150,74
4349	Reembolso de VT		76,80				
1200	Cesta Basica		200,00				
90004	Arredondamento provento folha		0,48				
	Total de proventos - >		**2.504,08**		**Total de descontos - >**		**248,08**

	Base INSS	Valor INSS	Base FGTS	Valor FGTS	Base IRRF	Base Rais	Base salário família	
Folha	1.945,20	150,74	1.945,20	155,61	1.338,00	1.945,20	1.945,20	**Líquido - > 2.256,00**

3009 GISELLE BARBOSA SOUZA — 0 — 0 — Admissão em 21/11/2022 — Salário base 3.200,00 — Horas mensais: 200,00

5	Salário mensalista	30,00	3.200,00	90104	Arredondamento desconto folha		0,33
203	Adicional insalubridade	1.621,00	324,20	91005	INSS	8,8386	311,49
1200	Cesta Basica		200,00	7305	Crédito do trabalhador 7/18		580,62
90004	Arredondamento provento folha		0,24				
	Total de proventos - >		**3.724,44**		**Total de descontos - >**		**892,44**

	Base INSS	Valor INSS	Base FGTS	Valor FGTS	Base IRRF	Base Rais	Base salário família	
Folha	3.524,20	311,49	3.524,20	281,93	2.917,00	3.524,20	3.524,20	**Líquido - > 2.832,00**

627 GLAUCIA ALMEIDA JARDIM — 0 — 0 — Admissão em 10/08/2021 — Salário base 2.300,00 — Horas mensais: 200,00

Doença não relacionada ao trabalho Inicio GRF em 05/02/2026 - Inicio situação em 05/02/2026 até Indeterminado (Indeferido)

5	Salário mensalista	4,00	328,57	89105	Desconto de situação auxílio doença		2.249,32
81005	Situação auxílio doença	24,00	1.971,43	90104	Arredondamento desconto folha		0,06
81032	Sit. aux. doença adic. insalubridade	24,00	277,89	91005	INSS	7,5000	28,11
203	Adicional insalubridade	1.621,00	46,31	7305	Crédito do trabalhador 2/36		121,37
1200	Cesta Basica		200,00				
90004	Arredondamento provento folha		0,66				
	Total de proventos - >		**2.824,86**		**Total de descontos - >**		**2.398,86**

	Base INSS	Valor INSS	Base FGTS	Valor FGTS	Base IRRF	Base Rais	Base salário família	
Folha	374,88	28,11	374,88	29,99	0,00	374,88	2.624,20	**Líquido - > 426,00**

3170 IVONETE BATISTA DA SILVA DE SOUZA — 0 — 0 — Admissão em 22/03/2023 — Salário base 1.621,00 — Horas mensais: 200,00

Férias: Período aquisitivo: 22/03/2024 até 21/03/2025 **Período de gozo: 05/01/2026 até 03/02/2026**

5	Salário mensalista	25,00	1.447,32	14503	Desconto de férias		158,00
203	Adicional insalubridade	1.621,00	289,46	803	Vale transporte		97,26
10005	Demonstrativo de férias	3,00	151,80	90104	Arredondamento desconto folha		0,85
10152	Demonstrativo férias adic.	303,60	30,36	91005	INSS	7,5991	131,98
10993	Demonstrativo 1/3 férias	182,16	60,72	91025	INSS demonstrativo férias	9,0003	21,86
4348	Credito de VT		281,60	150105	Dem. férias Crédito do trabalhador		63,02
1200	Cesta Basica		200,00	7305	Crédito do trabalhador 3/12		525,13
90004	Arredondamento provento folha		0,84				
	Total de proventos - >		**2.462,10**		**Total de descontos - >**		**998,10**

	Base INSS	Valor INSS	Base FGTS	Valor FGTS	Base IRRF	Base Rais	Base salário família	
Folha	1.736,78	131,98	1.736,78	138,94	1.129,58	1.979,66	1.945,20	**Líquido - > 1.464,00**
Férias	242,88	21,86	242,88	19,43	0,00			
Total	1.979,66	153,84	1.979,66	158,37	1.129,58			

3800 KAMILLY RODRIGUES DA SILVA — 0 — 0 — Admissão em 16/05/2025 — Salário base 3.900,00 — Horas mensais: 200,00

5	Salário mensalista	30,00	3.900,00	90104	Arredondamento desconto folha		0,94
203	Adicional insalubridade	1.621,00	324,20	91005	INSS	9,3625	395,49
1200	Cesta Basica		200,00				
90004	Arredondamento provento folha		0,23				
	Total de proventos - >		**4.424,43**		**Total de descontos - >**		**396,43**

	Base INSS	Valor INSS	Base FGTS	Valor FGTS	Base IRRF	Base Rais	Base salário família	
Folha	4.224,20	395,49	4.224,20	337,93	3.617,00	4.224,20	4.224,20	**Líquido - > 4.028,00**

Empresa: 866 - BIOGESP - ASSOCIACAO DE GESTAO E EXECUCAO DE SERVICOS PUBLICOS E SOCIAIS — São Paulo/SP - CNPJ:26.702.577/0001-39

Tomador : (Empresa) - BIOGESP - ASSOCIACAO DE GESTAO E EXECUCAO DE SERVICOS PUBLICOS E SOCIAIS

Centro de Custo : 10 - CAPS I INFANTIL

NOME DO COLABORADOR — SF — IR

3895 LUZIA BORGES ESTEVAM LIMA — 0 — 0 — Admissão em 01/12/2025 — Salário base 2.300,00 — Horas mensais: 200,00

Demitido em 28/02/2026 - Rescisão contrato experiência inic. empregador art. 479

	PROVENTOS	REFERÊNCIA	VALOR		DESCONTOS	REFERÊNCIA	VALOR
70005	Saldo de salário rescisão	28,00	2.300,00	1502	Cesta Básica		13,33
71005	Rescisão férias proporcionais	7,50	575,00	91005	INSS	8,0729	211,85
71102	Resc. fér. proporc. adic. insalubridade	7,50	81,05	91205	INSS 13° salário rescisão	7,5000	32,80
71993	Rescisão 1/3 férias proporcionais	656,05	218,68				
75005	Rescisão 13° salário	2,00	383,33				
75102	Resc. 13° sal. adic. insalubridade	2,00	54,03				
203	Adicional insalubridade	1.621,00	324,20				
90004	Arredondamento provento folha		0,80				
	Total de proventos - >		**3.937,09**		**Total de descontos - >**		**257,98**

Pagamento efetuado (líquido): R$ 3.679,11

	Base INSS	Valor INSS	Base FGTS	Valor FGTS	Base IRRF	Base Rais	Base salário família
Folha	2.624,20	211,85	2.624,20	209,93	2.017,00	3.717,61	2.624,20
13º	437,36	32,80	437,36	34,98	0,00		
Total	3.061,56	244,65	3.061,56	244,91	2.017,00		
Folha Sefip	2.624,20	211,85					
Férias Sefip	0,00	0,00					
13º Sefip	437,36	32,80					
Total Sefip	3.061,56	244,65					

Líquido - > 0,00

	Mês anterior	Mês atual	Indenizado	*Saldo*	40%	GFD	Créd. Trabalhador	*GFD Resc.*
FGTS	0,00	244,91	0,00	*0,00*	97,96	0,00	0,00	*342,87*

3288 MARIA CRISTINA DE ARAUJO OLIMPO DE SOUZA — 0 — 0 — Admissão em 01/06/2023 — Salário base 3.200,00 — Horas mensais: 150,00

Férias: Período aquisitivo: 01/06/2024 até 31/05/2025 **Período de gozo: 02/02/2026 até 03/03/2026**

5	Salário mensalista	1,00	114,29	14503	Desconto de férias		3.359,97
203	Adicional insalubridade	1.621,00	11,58	90104	Arredondamento desconto folha		0,68
10005	Demonstrativo de férias	27,00	2.880,00	91005	INSS	12,0044	15,11
10152	Demonstrativo férias adic.	324,20	291,78	91025	INSS demonstrativo férias	9,3655	396,07
10993	Demonstrativo 1/3 férias	3.171,78	1.057,26	150105	Dem. férias Crédito do trabalhador		473,00
1200	Cesta Basica		200,00	7305	Crédito do trabalhador 9/10		17,52
90004	Arredondamento provento folha		0,44				
	Total de proventos - >		**4.555,35**		**Total de descontos - >**		**4.262,35**

	Base INSS	Valor INSS	Base FGTS	Valor FGTS	Base IRRF	Base Rais	Base salário família
Folha	125,87	15,11	125,87	10,07	0,00	4.354,91	3.524,20
Férias	4.229,04	396,07	4.229,04	338,32	0,00		
Total	4.354,91	411,18	4.354,91	348,39	0,00		

Líquido - > 293,00

3775 MARIA DE DEUS PEREIRA PRIMO — 0 — 1 — Admissão em 09/04/2025 — Salário base 1.621,00 — Horas mensais: 200,00

5	Salário mensalista	30,00	1.621,00	803	Vale transporte		97,26
203	Adicional insalubridade	1.621,00	324,20	90104	Arredondamento desconto folha		0,75
4348	Credito de VT		281,60	91005	INSS	7,7493	150,74
1200	Cesta Basica		200,00				
90004	Arredondamento provento folha		0,95				
	Total de proventos - >		**2.427,75**		**Total de descontos - >**		**248,75**

	Base INSS	Valor INSS	Base FGTS	Valor FGTS	Base IRRF	Base Rais	Base salário família
Folha	1.945,20	150,74	1.945,20	155,61	1.338,00	1.945,20	1.945,20

Líquido - > 2.179,00

3910 MARINILDE VIEIRA DE SOUZA — 0 — 0 — Admissão em 21/01/2026 — Salário base 2.600,00 — Horas mensais: 200,00

5	Salário mensalista	30,00	2.600,00	90104	Arredondamento desconto folha		0,51
203	Adicional insalubridade	1.621,00	324,20	91005	INSS	8,1899	239,49
1200	Cesta Basica		200,00				
90004	Arredondamento provento folha		0,80				
	Total de proventos - >		**3.125,00**		**Total de descontos - >**		**240,00**

	Base INSS	Valor INSS	Base FGTS	Valor FGTS	Base IRRF	Base Rais	Base salário família
Folha	2.924,20	239,49	2.924,20	233,93	2.317,00	2.924,20	2.924,20

Líquido - > 2.885,00

Empresa: 866 - BIOGESP - ASSOCIACAO DE GESTAO E EXECUCAO DE SERVICOS PUBLICOS E SOCIAIS — São Paulo/SP - CNPJ:26.702.577/0001-39

Tomador : (Empresa) - BIOGESP - ASSOCIACAO DE GESTAO E EXECUCAO DE SERVICOS PUBLICOS E SOCIAIS

Centro de Custo : 10 - CAPS I INFANTIL

NOME DO COLABORADOR — SF — IR

PROVENTOS	REFERÊNCIA	VALOR	DESCONTOS	REFERÊNCIA	VALOR

643 PAULA FRANCINETE BEZERRA DA SILVA MORAES — 0 — 0 — Admissão em 10/08/2021 — Salário base 3.205,69 — Horas mensais: 200,00

5	Salário mensalista	30,00	3.205,69	90104	Arredondamento desconto folha	0,22
203	Adicional insalubridade	1.621,00	324,20	91005	INSS	8,8436	312,17
1200	Cesta Basica		200,00			
90004	Arredondamento provento folha		0,50			
	Total de proventos - >		**3.730,39**		**Total de descontos - >**	**312,39**

	Base INSS	Valor INSS	Base FGTS	Valor FGTS	Base IRRF	Base Rais	Base salário família	
Folha	3.529,89	312,17	3.529,89	282,39	2.922,69	3.529,89	3.529,89	**Líquido - > 3.418,00**

3828 QUEZIA FERREIRA — 0 — 0 — Admissão em 18/06/2025 — Salário base 1.800,00 — Horas mensais: 200,00

5	Salário mensalista	30,00	1.800,00	803	Vale transporte	108,00
203	Adicional insalubridade	1.621,00	324,20	90104	Arredondamento desconto folha	0,75
4348	Credito de VT		281,60	91005	INSS	7,8547	166,85
1200	Cesta Basica		200,00			
90004	Arredondamento provento folha		0,80			
	Total de proventos - >		**2.606,60**		**Total de descontos - >**	**275,60**

	Base INSS	Valor INSS	Base FGTS	Valor FGTS	Base IRRF	Base Rais	Base salário família	
Folha	2.124,20	166,85	2.124,20	169,93	1.517,00	2.124,20	2.124,20	**Líquido - > 2.331,00**

2991 RENATA CRISTINA ROCHA GUERRA — 0 — 0 — Admissão em 10/11/2022 — Salário base 3.200,00 — Horas mensais: 200,00

5	Salário mensalista	30,00	3.200,00	803	Vale transporte	192,00
203	Adicional insalubridade	1.621,00	324,20	90104	Arredondamento desconto folha	0,19
4348	Credito de VT		281,60	91005	INSS	8,8386	311,49
1200	Cesta Basica		200,00			
90004	Arredondamento provento folha		0,88			
	Total de proventos - >		**4.006,68**		**Total de descontos - >**	**503,68**

	Base INSS	Valor INSS	Base FGTS	Valor FGTS	Base IRRF	Base Rais	Base salário família	
Folha	3.524,20	311,49	3.524,20	281,93	2.917,00	3.524,20	3.524,20	**Líquido - > 3.503,00**

3481 SIRLEI DOS SANTOS — 0 — 0 — Admissão em 03/01/2024 — Salário base 1.621,00 — Horas mensais: 200,00

5	Salário mensalista	30,00	1.621,00	803	Vale transporte	97,26
203	Adicional insalubridade	1.621,00	324,20	90104	Arredondamento desconto folha	0,80
4348	Credito de VT		281,60	91005	INSS	7,7493	150,74
1200	Cesta Basica		200,00			
	Total de proventos - >		**2.426,80**		**Total de descontos - >**	**248,80**

	Base INSS	Valor INSS	Base FGTS	Valor FGTS	Base IRRF	Base Rais	Base salário família	
Folha	1.945,20	150,74	1.945,20	155,61	1.338,00	1.945,20	1.945,20	**Líquido - > 2.178,00**

3602 TAMIRES BEZERRA — 1 — 1 — Admissão em 06/06/2024 — Salário base 1.621,00 — Horas mensais: 200,00

Férias: Período aquisitivo: 06/06/2024 até 05/06/2025 **Período de gozo: 02/02/2026 até 03/03/2026**

5	Salário mensalista	1,00	57,89	89951	Vale Transporte Não Utilizado	16,20
203	Adicional insalubridade	1.621,00	11,58	14503	Desconto de férias	1.560,55
10005	Demonstrativo de férias	27,00	1.458,90	803	Vale transporte	97,26
10152	Demonstrativo férias adic.	324,20	291,78	90104	Arredondamento desconto folha	0,82
10993	Demonstrativo 1/3 férias	1.750,68	583,56	91005	INSS	8,9967	6,25
4348	Credito de VT		307,80	91025	INSS demonstrativo férias	7,9581	185,76
1200	Cesta Basica		200,00	150105	Dem. férias Crédito do trabalhador		587,93
90004	Arredondamento provento folha		0,50	7305	Crédito do trabalhador 9/24		21,78
95005	Salário família	1,00	67,54			
	Total de proventos - >		**2.979,55**		**Total de descontos - >**	**2.476,55**

	Base INSS	Valor INSS	Base FGTS	Valor FGTS	Base IRRF	Base Rais	Base salário família	
Folha	69,47	6,25	69,47	5,56	0,00	2.403,71	1.945,20	**Líquido - > 503,00**
Férias	2.334,24	185,76	2.334,24	186,73	0,00			
Total	2.403,71	192,01	2.403,71	192,29	0,00			

Empresa: 866 - BIOGESP - ASSOCIACAO DE GESTAO E EXECUCAO DE SERVICOS PUBLICOS E SOCIAIS São Paulo/SP - CNPJ:26.702.577/0001-39

Tomador : (Empresa) - BIOGESP - ASSOCIACAO DE GESTAO E EXECUCAO DE SERVICOS PUBLICOS E SOCIAIS

Centro de Custo : 10 - CAPS I INFANTIL

PROVENTOS

5	Salário mensalista		24.716,76
203	Adicional insalubridade		3.600,93
1200	Cesta Basica		2.600,00
4348	Credito de VT		1.997,40
4349	Reembolso de VT		76,80
10005	Demonstrativo de férias		4.490,70
10152	Demonstrativo férias adic.		613,92
10993	Demonstrativo 1/3 férias		1.701,54
70005	Saldo de salário rescisão		2.300,00
71005	Rescisão férias proporcionais	7,50	575,00
71102	Resc. fér. proporc. adic. insalubridade	7,50	81,05
71993	Rescisão 1/3 férias proporcionais	656,05	218,68
75005	Rescisão 13° salário	2,00	383,33
75102	Resc. 13° sal. adic. insalubridade	2,00	54,03
81005	Situação auxílio doença		1.971,43
81032	Sit. aux. doença adic. insalubridade		277,89
90004	Arredondamento provento folha		8,12
95005	Salário família	1,00	67,54

DESCONTOS

803	Vale transporte	786,30
1502	Cesta Básica	13,33
7305	Crédito do trabalhador	1.266,42
14503	Desconto de férias	5.078,52
89105	Desconto de situação auxílio doença	2.249,32
89951	Vale Transporte Não Utilizado	16,20
90104	Arredondamento desconto folha	6,98
91005	INSS	2.582,50
91025	INSS demonstrativo férias	603,69
91205	INSS 13° salário rescisão	32,80
150105	Dem. férias Crédito do trabalhador	1.123,95

RESUMO GERAL		COLABORADORES	EMPREGADORES	AUTÔNOMOS	ESTAGIÁRIOS
Quantidade	14	14	0	0	0
Proventos	45.735,12	45.735,12	0,00	0,00	0,00
Descontos	13.760,01	13.760,01	0,00	0,00	0,00
Líquido	**28.296,00**	**28.296,00**	**0,00**	**0,00**	**0,00**
Líquido Rescisão	**3.679,11**	**3.679,11**	**0,00**	**0,00**	**0,00**
Base INSS	37.423,85	37.423,85	0,00	0,00	0,00
Base INSS 13º	437,36	437,36	0,00	0,00	0,00
Base RAT	37.861,21	37.861,21	0,00	0,00	0,00
Base IRRF	23.368,27	23.368,27	0,00	0,00	0,00
Base PIS	37.861,21	37.861,21	0,00	0,00	0,00
Valor PIS	378,61	378,61	0,00	0,00	0,00
Base GFD Mensal 8%	34.799,65	34.799,65	0,00	0,00	0,00
Valor GFD Mensal 8%	2.783,91	2.783,91	0,00	0,00	0,00
Base GFD Total	34.799,65	34.799,65	0,00	0,00	0,00
Crédito do trabalhador	2.390,37	2.390,37	0,00	0,00	0,00
Total GFD	5.174,28	5.174,28	0,00	0,00	0,00
Base GFD				0,00	
GFD				0,00	

Ativos: 14 Admitidos: 0 Demitidos: 1 Transferidos: 0 Acidente trabalho: 0 Maternidade: 0 Militar: 0 Doença: 1 Outras sit.: 0

Analítico GPS - Empresa NORMAL - Simples não optante

Conforme IN 925 de 06/03/2009, artigo 5º, parágrafo 2º, a GPS emitida pelo SEFIP deve ser desconsiderada

	Segurados	Colaboradores	Empregadores	Autônomos	RAT apo.	RAT	Terceiros	Notas Fiscais	0,00
Colaboradores	3.218,99	37.861,21				37.861,21	37.861,21	Maternidade	0,00
Empregadores		20,00%				1,0000%	5,80%	Salário Família	67,54
Autônomos		7.572,24				378,62	2.195,97	Compensação	0,00
								Covid-19	0,00
Total	**3.218,99**	**Nota fiscais cooperativas**		**0,00**	**Terceiros outros**		**0,00**	**Indevido**	**0,00**

RAT Aplicável- > 2,0000% (CNAE) * 0,5000% (FAP) = 1,0000% (RAT)

Contabilização

GPS patronal - > 13.365,82 (Bruto) - 3.218,99 (Segurados) **=** 10.146,83 (Líquido GPS patronal)

GPS - > 13.365,82 (Bruto) **= 13.365,82 (Líquido)**

Empresa: 866 - BIOGESP - ASSOCIACAO DE GESTAO E EXECUCAO DE SERVICOS PUBLICOS E SOCIAIS São Paulo/SP - CNPJ:26.702.577/0001-39

Tomador : (Empresa) - BIOGESP - ASSOCIACAO DE GESTAO E EXECUCAO DE SERVICOS PUBLICOS E SOCIAIS

Centro de Custo : 11 - CAPS II ADULTO

NOME DO COLABORADOR SF IR

	PROVENTOS	REFERÊNCIA	VALOR		DESCONTOS	REFERÊNCIA	VALOR
3866	**ANA PAULA LEMES DOS SANTOS**	2	2	Admissão em 01/10/2025	Salário base 1.800,00	Horas mensais: 200,00	
5	Salário mensalista	30,00	1.800,00	803	Vale transporte		108,00
203	Adicional insalubridade	1.621,00	324,20	90104	Arredondamento desconto folha		0,37
4348	Credito de VT		281,60	91005	INSS	7,8547	166,85
1200	Cesta Basica		200,00	7305	Crédito do trabalhador 1/12		542,38
90004	Arredondamento provento folha		0,80				
	Total de proventos - >		**2.606,60**		**Total de descontos - >**		**817,60**

	Base INSS	Valor INSS	Base FGTS	Valor FGTS	Base IRRF	Base Rais	Base salário família	
Folha	2.124,20	166,85	2.124,20	169,93	1.517,00	2.124,20	2.124,20	**Líquido - > 1.789,00**

3487	**APARECIDA DE ALMEIDA CORREIA**	0	0	Admissão em 10/01/2024	Salário base 1.621,00	Horas mensais: 200,00	
5	Salário mensalista	30,00	1.621,00	89951	Vale Transporte Não Utilizado		18,80
203	Adicional insalubridade	1.621,00	324,20	803	Vale transporte		97,26
4348	Credito de VT		281,60	91005	INSS	7,7493	150,74
1200	Cesta Basica		200,00				
	Total de proventos - >		**2.426,80**		**Total de descontos - >**		**266,80**

	Base INSS	Valor INSS	Base FGTS	Valor FGTS	Base IRRF	Base Rais	Base salário família	
Folha	1.945,20	150,74	1.945,20	155,61	1.338,00	1.945,20	1.945,20	**Líquido - > 2.160,00**

2992	**APARECIDA PRISCILA DA SILVA PEREIRA ALEIXO**	2	2	Admissão em 10/11/2022	Salário base 3.900,00	Horas mensais: 200,00	
5	Salário mensalista	30,00	3.900,00	90104	Arredondamento desconto folha		0,94
203	Adicional insalubridade	1.621,00	324,20	91005	INSS	9,3625	395,49
1200	Cesta Basica		200,00				
90004	Arredondamento provento folha		0,23				
	Total de proventos - >		**4.424,43**		**Total de descontos - >**		**396,43**

	Base INSS	Valor INSS	Base FGTS	Valor FGTS	Base IRRF	Base Rais	Base salário família	
Folha	4.224,20	395,49	4.224,20	337,93	3.449,53	4.224,20	4.224,20	**Líquido - > 4.028,00**

645	**CARLA DE CAMPOS SOUZA**	0	0	Admissão em 10/08/2021	Salário base 3.200,00	Horas mensais: 150,00	
5	Salário mensalista	30,00	3.200,00	803	Vale transporte		192,00
203	Adicional insalubridade	1.621,00	324,20	90104	Arredondamento desconto folha		0,46
4348	Credito de VT		497,20	91005	INSS	8,8386	311,49
1200	Cesta Basica		200,00	7305	Crédito do trabalhador 4/60		785,37
90004	Arredondamento provento folha		0,92				
	Total de proventos - >		**4.222,32**		**Total de descontos - >**		**1.289,32**

	Base INSS	Valor INSS	Base FGTS	Valor FGTS	Base IRRF	Base Rais	Base salário família	
Folha	3.524,20	311,49	3.524,20	281,93	2.917,00	3.524,20	3.524,20	**Líquido - > 2.933,00**

3743	**CINTHIA SILVA MONTEIRO**	0	0	Admissão em 06/03/2025	Salário base 1.716,00	Horas mensais: 200,00	
	Licença maternidade pago pela empresa Inicio GRF em 29/10/2025 - Inicio situação em 29/10/2025 até 25/02/2026						
5	Salário mensalista	3,00	183,86	803	Vale transporte		102,96
80505	Situação maternidade empresa	25,00	1.532,14	90104	Arredondamento desconto folha		0,28
80532	Situação mat. emp. adic. insalubridade	25,00	289,46	91005	INSS	7,8076	159,29
203	Adicional insalubridade	1.621,00	34,74				
346	Auxilio Creche		32,83				
4348	Credito de VT		249,60				
1200	Cesta Basica		200,00				
90004	Arredondamento provento folha		0,90				
	Total de proventos - >		**2.523,53**		**Total de descontos - >**		**262,53**

	Base INSS	Valor INSS	Base FGTS	Valor FGTS	Base IRRF	Base Rais	Base salário família	
Folha	2.040,20	159,29	2.040,20	163,21	1.433,00	2.040,20	2.329,66	**Líquido - > 2.261,00**

Empresa: 866 - BIOGESP - ASSOCIACAO DE GESTAO E EXECUCAO DE SERVICOS PUBLICOS E SOCIAIS São Paulo/SP - CNPJ:26.702.577/0001-39

Tomador : (Empresa) - BIOGESP - ASSOCIACAO DE GESTAO E EXECUCAO DE SERVICOS PUBLICOS E SOCIAIS

Centro de Custo : 11 - CAPS II ADULTO

NOME DO COLABORADOR — SF — IR

PROVENTOS	REFERÊNCIA	VALOR	DESCONTOS	REFERÊNCIA	VALOR
2688 EDER DE ASSIS	0	1	Admissão em 23/03/2022 Salário base 2.604,34 Horas mensais: 200,00		
Férias: Período aquisitivo: 23/03/2024 até 22/03/2025			**Período de gozo: 05/01/2026 até 03/02/2026**		
5 Salário mensalista	25,00	2.325,30	14503 Desconto de férias		341,19
203 Adicional insalubridade	1.621,00	289,46	90104 Arredondamento desconto folha		0,92
10005 Demonstrativo de férias	3,00	260,43	91005 INSS	7,7388	202,35
10152 Demonstrativo férias adic.	303,60	30,36	91025 INSS demonstrativo férias	12,0009	46,53
10993 Demonstrativo 1/3 férias	290,79	96,93			
1200 Cesta Basica		200,00			
90004 Arredondamento provento folha		0,51			
Total de proventos - >		**3.202,99**		**Total de descontos - >**	**590,99**

	Base INSS	Valor INSS	Base FGTS	Valor FGTS	Base IRRF	Base Rais	Base salário família	
Folha	2.614,76	202,35	2.614,76	209,18	2.007,56	3.002,48	2.928,54	**Líquido - > 2.612,00**
Férias	387,72	46,53	387,72	31,01	0,00			
Total	3.002,48	248,88	3.002,48	240,19	2.007,56			

3861 ERIKA CAMILLO CARACIO	0	0	Admissão em 08/09/2025 Salário base 3.000,00 Horas mensais: 200,00		
5 Salário mensalista	30,00	3.000,00	803 Vale transporte		180,00
203 Adicional insalubridade	1.621,00	324,20	90104 Arredondamento desconto folha		0,33
611 Horas extras 90%	20,00	631,60	91005 INSS	9,2564	375,91
541 DSR horas extras	24,00	105,27			
4348 Credito de VT		519,20			
1200 Cesta Basica		200,00			
90004 Arredondamento provento folha		0,97			
Total de proventos - >		**4.781,24**		**Total de descontos - >**	**556,24**

	Base INSS	Valor INSS	Base FGTS	Valor FGTS	Base IRRF	Base Rais	Base salário família	
Folha	4.061,07	375,91	4.061,07	324,88	3.453,87	4.061,07	4.061,07	**Líquido - > 4.225,00**

3610 ERIKA MONIQUE MARTINS PRAXEDES	2	2	Admissão em 17/06/2024 Salário base 2.300,00 Horas mensais: 200,00		
5 Salário mensalista	30,00	2.300,00	89951 Vale Transporte Não Utilizado		12,80
203 Adicional insalubridade	1.621,00	324,20	90104 Arredondamento desconto folha		0,12
346 Auxilio Creche		306,38	91005 INSS	8,0729	211,85
1200 Cesta Basica		200,00	7305 Crédito do trabalhador 10/12		320,33
90004 Arredondamento provento folha		0,52			
Total de proventos - >		**3.131,10**		**Total de descontos - >**	**545,10**

	Base INSS	Valor INSS	Base FGTS	Valor FGTS	Base IRRF	Base Rais	Base salário família	
Folha	2.624,20	211,85	2.624,20	209,93	2.017,00	2.624,20	2.624,20	**Líquido - > 2.586,00**

3872 FABIANA BEDIA DA SILVA LOPES	0	0	Admissão em 09/10/2025 Salário base 4.290,00 Horas mensais: 200,00		
5 Salário mensalista	30,00	4.290,00	803 Vale transporte		257,40
203 Adicional insalubridade	1.621,00	324,20	90104 Arredondamento desconto folha		0,50
242 Adicional noturno		1.845,68	91005 INSS	10,9271	705,88
4348 Credito de VT		721,60	91505 IR	27,50	555,10
1200 Cesta Basica		200,00			
90004 Arredondamento provento folha		0,40			
Total de proventos - >		**7.381,88**		**Total de descontos - >**	**1.518,88**

	Base INSS	Valor INSS	Base FGTS	Valor FGTS	Base IRRF	Base Rais	Base salário família	
Folha	6.459,88	705,88	6.459,88	516,79	5.754,00	6.459,88	6.459,88	**Líquido - > 5.863,00**

3745 FABIO FIORUCCI FILHO	0	0	Admissão em 06/03/2025 Salário base 3.900,00 Horas mensais: 200,00		
5 Salário mensalista	30,00	3.900,00	803 Vale transporte		234,00
203 Adicional insalubridade	1.621,00	324,20	90104 Arredondamento desconto folha		0,54
4348 Credito de VT		281,60	91005 INSS	9,3625	395,49
1200 Cesta Basica		200,00			
90004 Arredondamento provento folha		0,23			
Total de proventos - >		**4.706,03**		**Total de descontos - >**	**630,03**

	Base INSS	Valor INSS	Base FGTS	Valor FGTS	Base IRRF	Base Rais	Base salário família	
Folha	4.224,20	395,49	4.224,20	337,93	3.617,00	4.224,20	4.224,20	**Líquido - > 4.076,00**

Empresa: 866 - BIOGESP - ASSOCIACAO DE GESTAO E EXECUCAO DE SERVICOS PUBLICOS E SOCIAIS São Paulo/SP - CNPJ:26.702.577/0001-39

Tomador : (Empresa) - BIOGESP - ASSOCIACAO DE GESTAO E EXECUCAO DE SERVICOS PUBLICOS E SOCIAIS

Centro de Custo : 11 - CAPS II ADULTO

NOME DO COLABORADOR — SF — IR

PROVENTOS	REFERÊNCIA	VALOR	DESCONTOS	REFERÊNCIA	VALOR
541 FERNANDA DE SOUSA MOREIRA	0	0	Admissão em 10/08/2021 Salário base 5.000,00	Horas mensais: 200,00	
5 Salário mensalista	30,00	5.000,00	90104 Arredondamento desconto folha		0,39
203 Adicional insalubridade	1.621,00	324,20	91005 INSS	10,2718	546,89
1200 Cesta Basica		200,00	91505 IR	27,50	118,72
90004 Arredondamento provento folha		0,80			
Total de proventos - >		**5.525,00**		**Total de descontos - >**	**666,00**

	Base INSS	Valor INSS	Base FGTS	Valor FGTS	Base IRRF	Base Rais	Base salário família	
Folha	5.324,20	546,89	5.324,20	425,93	4.717,00	5.324,20	5.324,20	**Líquido - > 4.859,00**

3019 GEOVANNA GOMES ARMAGNI	0	0	Admissão em 01/12/2022 Salário base 3.200,00	Horas mensais: 200,00	
5 Salário mensalista	30,00	3.200,00	803 Vale transporte		192,00
203 Adicional insalubridade	1.621,00	324,20	90104 Arredondamento desconto folha		0,19
4348 Credito de VT		281,60	91005 INSS	8,8386	311,49
1200 Cesta Basica		200,00			
90004 Arredondamento provento folha		0,88			
Total de proventos - >		**4.006,68**		**Total de descontos - >**	**503,68**

	Base INSS	Valor INSS	Base FGTS	Valor FGTS	Base IRRF	Base Rais	Base salário família	
Folha	3.524,20	311,49	3.524,20	281,93	2.917,00	3.524,20	3.524,20	**Líquido - > 3.503,00**

3765 GIOVANA FERREIRA FRANCISCO	0	0	Admissão em 01/04/2025 Salário base 2.300,00	Horas mensais: 200,00	
5 Salário mensalista	30,00	2.300,00	803 Vale transporte		138,00
203 Adicional insalubridade	1.621,00	324,20	90104 Arredondamento desconto folha		0,75
4348 Credito de VT		519,20	91005 INSS	8,0729	211,85
1200 Cesta Basica		200,00			
90004 Arredondamento provento folha		0,20			
Total de proventos - >		**3.343,60**		**Total de descontos - >**	**350,60**

	Base INSS	Valor INSS	Base FGTS	Valor FGTS	Base IRRF	Base Rais	Base salário família	
Folha	2.624,20	211,85	2.624,20	209,93	2.017,00	2.624,20	2.624,20	**Líquido - > 2.993,00**

3773 JONES FARIA DA SILVA	1	2	Admissão em 04/04/2025 Salário base 3.200,00	Horas mensais: 200,00	
Demitido em 20/02/2026 - Demissão sem justa causa com aviso prévio indenizado					
70005 Saldo de salário rescisão	20,00	2.285,71	89951 Vale Transporte Não Utilizado		341,60
70505 Rescisão aviso prévio indenizado	30,00	3.200,00	1502 Cesta Básica		57,14
70551 Resc.aviso prév.ind.adic.insalubridade	30,00	324,20	91005 INSS	8,0337	202,23
71005 Rescisão férias proporcionais	27,50	2.933,33	91205 INSS 13° salário rescisão	7,5000	44,05
71102 Resc. fér. proporc. adic. insalubridade	27,50	297,18	7305 Crédito do trabalhador 2/12		503,01
71993 Rescisão 1/3 férias proporcionais	3.230,51	1.076,84			
72003 Rescisão férias proporc. inden. (1/12)	1,00	266,67			
72102 Resc.férias prop.adic.insal. ind. (1/12)	1,00	27,02			
72993 Rescisão 1/3 férias proporc.	293,69	97,90			
75005 Rescisão 13° salário	1,00	266,67			
75102 Resc. 13° sal. adic. insalubridade	1,00	27,02			
76003 Rescisão 13º salário indenizado (1/12)	1,00	266,67			
76102 Res.13º adic.insalubridade ind. (1/12)	1,00	27,02			
203 Adicional insalubridade	1.621,00	231,57			
90004 Arredondamento provento folha		0,08			
Total de proventos - >		**11.327,88**		**Total de descontos - >**	**1.148,03**

Pagamento efetuado (líquido): R$ 10.179,85

	Base INSS	Valor INSS	Base FGTS	Valor FGTS	Base IRRF	Base Rais	Base salário família	
Folha	2.517,28	202,23	6.041,48	483,31	1.910,08	10.153,06	3.524,20	**Líquido - > 0,00**
13º	587,38	44,05	587,38	46,99	0,00			
Total	3.104,66	246,28	6.628,86	530,30	1.910,08			

Folha Sefip	2.517,28	202,23
Férias Sefip	0,00	0,00
13º Sefip	587,38	44,05
Total Sefip	3.104,66	246,28

	Mês anterior	Mês atual	Indenizado	*Saldo*	40%	GFD	Créd. Trabalhador	*GFD Resc.*
FGTS	0,00	224,87	305,43	*2.268,43*	1.119,49	0,00	503,01	*2.152,80*

Empresa: 866 - BIOGESP - ASSOCIACAO DE GESTAO E EXECUCAO DE SERVICOS PUBLICOS E SOCIAIS São Paulo/SP - CNPJ:26.702.577/0001-39

Tomador : (Empresa) - BIOGESP - ASSOCIACAO DE GESTAO E EXECUCAO DE SERVICOS PUBLICOS E SOCIAIS

Centro de Custo : 11 - CAPS II ADULTO

NOME DO COLABORADOR — SF — IR

PROVENTOS	REFERÊNCIA	VALOR	DESCONTOS	REFERÊNCIA	VALOR
3473 KAIQUE ALVES GUIMARAES	0	0	Admissão em 19/12/2023 Salário base 1.900,00	Horas mensais: 200,00	
5 Salário mensalista	30,00	1.900,00	803 Vale transporte		114,00
203 Adicional insalubridade	1.621,00	324,20	90104 Arredondamento desconto folha		0,75
4348 Credito de VT		281,60	91005 INSS	7,9062	175,85
1200 Cesta Basica		200,00			
90004 Arredondamento provento folha		0,80			
Total de proventos - >		**2.706,60**		**Total de descontos - >**	**290,60**

	Base INSS	Valor INSS	Base FGTS	Valor FGTS	Base IRRF	Base Rais	Base salário família	
Folha	2.224,20	175,85	2.224,20	177,93	1.617,00	2.224,20	2.224,20	**Líquido - > 2.416,00**

3868 KELLY PEREIRA CABRAL	0	0	Admissão em 02/10/2025 Salário base 3.200,00	Horas mensais: 200,00		
5 Salário mensalista	30,00	3.200,00	803 Vale transporte			192,00
203 Adicional insalubridade	1.621,00	324,20	90104 Arredondamento desconto folha			0,83
4348 Credito de VT		281,60	91005 INSS	8,8386		311,49
1200 Cesta Basica		200,00				
90004 Arredondamento provento folha		0,52				
Total de proventos - >		**4.006,32**		**Total de descontos - >**		**504,32**

	Base INSS	Valor INSS	Base FGTS	Valor FGTS	Base IRRF	Base Rais	Base salário família	
Folha	3.524,20	311,49	3.524,20	281,93	2.917,00	3.524,20	3.524,20	**Líquido - > 3.502,00**

3883 LUCIANA PEREIRA PIRES	0	0	Admissão em 20/10/2025 Salário base 1.800,00	Horas mensais: 200,00		
5 Salário mensalista	30,00	1.800,00	803 Vale transporte			108,00
203 Adicional insalubridade	1.621,00	324,20	90104 Arredondamento desconto folha			0,75
4348 Credito de VT		281,60	91005 INSS	7,8547		166,85
1200 Cesta Basica		200,00				
90004 Arredondamento provento folha		0,80				
Total de proventos - >		**2.606,60**		**Total de descontos - >**		**275,60**

	Base INSS	Valor INSS	Base FGTS	Valor FGTS	Base IRRF	Base Rais	Base salário família	
Folha	2.124,20	166,85	2.124,20	169,93	1.517,00	2.124,20	2.124,20	**Líquido - > 2.331,00**

3722 MARCELO VENICIO DA SILVA SANTO	0	0	Admissão em 03/02/2025 Salário base 1.900,00	Horas mensais: 200,00		
5 Salário mensalista	30,00	1.900,00	803 Vale transporte			114,00
203 Adicional insalubridade	1.621,00	324,20	90104 Arredondamento desconto folha			0,75
4348 Credito de VT		279,40	91005 INSS	7,9062		175,85
1200 Cesta Basica		200,00				
Total de proventos - >		**2.703,60**		**Total de descontos - >**		**290,60**

	Base INSS	Valor INSS	Base FGTS	Valor FGTS	Base IRRF	Base Rais	Base salário família	
Folha	2.224,20	175,85	2.224,20	177,93	1.617,00	2.224,20	2.224,20	**Líquido - > 2.413,00**

1708 MARJORIE MAYARA VITALINO CRUZ	2	2	Admissão em 05/06/2023 Salário base 3.000,00	Horas mensais: 200,00		
Férias: Período aquisitivo: 05/06/2024 até 04/06/2025			**Período de gozo: 26/01/2026 até 24/02/2026**			
5 Salário mensalista	4,00	428,57	14503 Desconto de férias			3.586,21
203 Adicional insalubridade	1.621,00	46,31	803 Vale transporte			180,00
10005 Demonstrativo de férias	24,00	2.400,00	90104 Arredondamento desconto folha			0,73
10152 Demonstrativo férias adic.	303,60	242,88	91005 INSS	9,0532		134,48
10602 Demonstrativo férias média HE		375,60	91025 INSS demonstrativo férias	10,8936		438,43
10993 Demonstrativo 1/3 férias	3.112,38	1.006,16	7305 Crédito do trabalhador 4/12			1.044,30
611 Horas extras 90%	32,00	1.010,56				
4348 Credito de VT		519,20				
1200 Cesta Basica		200,00				
90004 Arredondamento provento folha		0,87				
Total de proventos - >		**6.230,15**		**Total de descontos - >**		**5.384,15**

	Base INSS	Valor INSS	Base FGTS	Valor FGTS	Base IRRF	Base Rais	Base salário família	
Folha	1.485,44	134,48	1.485,44	118,83	878,24	5.510,08	4.710,36	**Líquido - > 846,00**
Férias	4.024,64	438,43	4.024,64	321,97	0,00			
Total	5.510,08	572,91	5.510,08	440,80	878,24			

Tomador : (Empresa) - BIOGESP - ASSOCIACAO DE GESTAO E EXECUCAO DE SERVICOS PUBLICOS E SOCIAIS

Centro de Custo : 11 - CAPS II ADULTO

NOME DO COLABORADOR — SF — IR

PROVENTOS	REFERÊNCIA	VALOR	DESCONTOS	REFERÊNCIA	VALOR

3387 MAURICEIA DA SILVA XAVIER — 0 — 0 — Admissão em 25/08/2023 — Salário base 1.621,00 — Horas mensais: 200,00

Férias: Período aquisitivo: 25/08/2024 até 24/08/2025 — **Período de gozo: 05/01/2026 até 03/02/2026**

5	Salário mensalista	25,00	1.447,32	14503	Desconto de férias		221,02
203	Adicional insalubridade	1.621,00	289,46	90104	Arredondamento desconto folha		0,56
10005	Demonstrativo de férias	3,00	151,80	91005	INSS	7,5991	131,98
10152	Demonstrativo férias adic.	303,60	30,36	91025	INSS demonstrativo férias	9,0003	21,86
10993	Demonstrativo 1/3 férias	182,16	60,72				
4348	Credito de VT		281,60				
1200	Cesta Basica		200,00				
90004	Arredondamento provento folha		0,16				
	Total de proventos - >		**2.461,42**		**Total de descontos - >**		**375,42**

	Base INSS	Valor INSS	Base FGTS	Valor FGTS	Base IRRF	Base Rais	Base salário família	
Folha	1.736,78	131,98	1.736,78	138,94	1.129,58	1.979,66	1.945,20	**Líquido - > 2.086,00**
Férias	242,88	21,86	242,88	19,43	0,00			
Total	1.979,66	153,84	1.979,66	158,37	1.129,58			

2989 MAURILZA MENDES PIO — 0 — 0 — Admissão em 10/11/2022 — Salário base 2.300,00 — Horas mensais: 200,00

5	Salário mensalista	30,00	2.300,00	803	Vale transporte		138,00
203	Adicional insalubridade	1.621,00	324,20	90104	Arredondamento desconto folha		0,40
4348	Credito de VT		281,60	91005	INSS	8,0729	211,85
1200	Cesta Basica		200,00	7305	Crédito do trabalhador 2/18		717,12
90004	Arredondamento provento folha		0,57				
	Total de proventos - >		**3.106,37**		**Total de descontos - >**		**1.067,37**

	Base INSS	Valor INSS	Base FGTS	Valor FGTS	Base IRRF	Base Rais	Base salário família	
Folha	2.624,20	211,85	2.624,20	209,93	2.017,00	2.624,20	2.624,20	**Líquido - > 2.039,00**

3390 PRISCILA DE OLIVEIRA SILVA — 0 — 0 — Admissão em 25/08/2023 — Salário base 3.200,00 — Horas mensais: 200,00

5	Salário mensalista	30,00	3.200,00	803	Vale transporte		106,00
203	Adicional insalubridade	1.621,00	324,20	90104	Arredondamento desconto folha		0,10
4348	Credito de VT		106,00	91005	INSS	8,8386	311,49
1200	Cesta Basica		200,00	7305	Crédito do trabalhador 7/12		1.077,23
90004	Arredondamento provento folha		0,62				
	Total de proventos - >		**3.830,82**		**Total de descontos - >**		**1.494,82**

	Base INSS	Valor INSS	Base FGTS	Valor FGTS	Base IRRF	Base Rais	Base salário família	
Folha	3.524,20	311,49	3.524,20	281,93	2.917,00	3.524,20	3.524,20	**Líquido - > 2.336,00**

3717 REGIANE PACHECO DA SILVA BATISTA — 1 — 2 — Admissão em 14/01/2025 — Salário base 1.800,00 — Horas mensais: 220,00

5	Salário mensalista	30,00	1.800,00	803	Vale transporte		108,00
203	Adicional insalubridade	1.621,00	324,20	90104	Arredondamento desconto folha		0,75
4348	Credito de VT		281,60	91005	INSS	7,8547	166,85
1200	Cesta Basica		200,00				
90004	Arredondamento provento folha		0,80				
	Total de proventos - >		**2.606,60**		**Total de descontos - >**		**275,60**

	Base INSS	Valor INSS	Base FGTS	Valor FGTS	Base IRRF	Base Rais	Base salário família	
Folha	2.124,20	166,85	2.124,20	169,93	1.517,00	2.124,20	2.124,20	**Líquido - > 2.331,00**

633 SEBASTIANA DA SILVA SANTOS — 0 — 0 — Admissão em 10/08/2021 — Salário base 1.621,00 — Horas mensais: 200,00

5	Salário mensalista	30,00	1.621,00	803	Vale transporte		97,26
203	Adicional insalubridade	1.621,00	324,20	90104	Arredondamento desconto folha		0,75
4348	Credito de VT		519,20	91005	INSS	7,7493	150,74
1200	Cesta Basica		200,00				
90004	Arredondamento provento folha		0,35				
	Total de proventos - >		**2.664,75**		**Total de descontos - >**		**248,75**

	Base INSS	Valor INSS	Base FGTS	Valor FGTS	Base IRRF	Base Rais	Base salário família	
Folha	1.945,20	150,74	1.945,20	155,61	1.338,00	1.945,20	1.945,20	**Líquido - > 2.416,00**

Empresa: 866 - BIOGESP - ASSOCIACAO DE GESTAO E EXECUCAO DE SERVICOS PUBLICOS E SOCIAIS São Paulo/SP - CNPJ:26.702.577/0001-39

Tomador : (Empresa) - BIOGESP - ASSOCIACAO DE GESTAO E EXECUCAO DE SERVICOS PUBLICOS E SOCIAIS

Centro de Custo : 11 - CAPS II ADULTO

NOME DO COLABORADOR SF IR

	PROVENTOS	REFERÊNCIA	VALOR		DESCONTOS	REFERÊNCIA	VALOR
3719	**SIDNEY SOUSA DA SILVA**	0	0	Admissão em 22/01/2025	Salário base 2.300,00	Horas mensais: 200,00	
5	Salário mensalista	30,00	2.300,00	803	Vale transporte		138,00
203	Adicional insalubridade	1.621,00	324,20	90104	Arredondamento desconto folha		0,75
4348	Credito de VT		437,80	91005	INSS	8,0729	211,85
1200	Cesta Basica		200,00				
90004	Arredondamento provento folha		0,60				
	Total de proventos - >		**3.262,60**		**Total de descontos - >**		**350,60**

	Base INSS	Valor INSS	Base FGTS	Valor FGTS	Base IRRF	Base Rais	Base salário família	
Folha	2.624,20	211,85	2.624,20	209,93	2.017,00	2.624,20	2.624,20	**Líquido - > 2.912,00**

3782	**SILVIA LUIZA DA SILVA**	0	1	Admissão em 22/04/2025	Salário base 3.200,00	Horas mensais: 150,00	
5	Salário mensalista	30,00	3.200,00	803	Vale transporte		192,00
203	Adicional insalubridade	1.621,00	324,20	90104	Arredondamento desconto folha		0,19
4348	Credito de VT		281,60	91005	INSS	8,8386	311,49
1200	Cesta Basica		200,00	7305	Crédito do trabalhador 1/30		1.102,00
90004	Arredondamento provento folha		0,88				
	Total de proventos - >		**4.006,68**		**Total de descontos - >**		**1.605,68**

	Base INSS	Valor INSS	Base FGTS	Valor FGTS	Base IRRF	Base Rais	Base salário família	
Folha	3.524,20	311,49	3.524,20	281,93	2.917,00	3.524,20	3.524,20	**Líquido - > 2.401,00**

635	**SOLANGE VIEIRA VILAR MADUREIRA**	0	0	Admissão em 10/08/2021	Salário base 2.600,00	Horas mensais: 200,00	
Férias: Período aquisitivo: 10/08/2024 até 09/08/2025				**Período de gozo: 05/01/2026 até 03/02/2026**			
5	Salário mensalista	25,00	2.321,43	14503	Desconto de férias		340,69
203	Adicional insalubridade	1.621,00	289,46	803	Vale transporte		156,00
10005	Demonstrativo de férias	3,00	260,00	90104	Arredondamento desconto folha		0,51
10152	Demonstrativo férias adic.	303,60	30,36	91005	INSS	7,7326	201,89
10993	Demonstrativo 1/3 férias	290,36	96,79	91025	INSS demonstrativo férias	12,0005	46,46
4348	Credito de VT		281,60				
1200	Cesta Basica		200,00				
90004	Arredondamento provento folha		0,91				
	Total de proventos - >		**3.480,55**		**Total de descontos - >**		**745,55**

	Base INSS	Valor INSS	Base FGTS	Valor FGTS	Base IRRF	Base Rais	Base salário família	
Folha	2.610,89	201,89	2.610,89	208,87	2.003,69	2.998,04	2.924,20	**Líquido - > 2.735,00**
Férias	387,15	46,46	387,15	30,97	0,00			
Total	2.998,04	248,35	2.998,04	239,84	2.003,69			

3069	**TAMARA DOS SANTOS OLIVEIRA**	0	0	Admissão em 01/02/2023	Salário base 1.621,00	Horas mensais: 220,00	
5	Salário mensalista	30,00	1.621,00	90104	Arredondamento desconto folha		0,41
203	Adicional insalubridade	1.621,00	324,20	91005	INSS	7,7493	150,74
1200	Cesta Basica		200,00				
90004	Arredondamento provento folha		0,95				
	Total de proventos - >		**2.146,15**		**Total de descontos - >**		**151,15**

	Base INSS	Valor INSS	Base FGTS	Valor FGTS	Base IRRF	Base Rais	Base salário família	
Folha	1.945,20	150,74	1.945,20	155,61	1.338,00	1.945,20	1.945,20	**Líquido - > 1.995,00**

Empresa: 866 - BIOGESP - ASSOCIACAO DE GESTAO E EXECUCAO DE SERVICOS PUBLICOS E SOCIAIS São Paulo/SP - CNPJ:26.702.577/0001-39

Tomador : (Empresa) - BIOGESP - ASSOCIACAO DE GESTAO E EXECUCAO DE SERVICOS PUBLICOS E SOCIAIS

Centro de Custo : 11 - CAPS II ADULTO

PROVENTOS

5	Salário mensalista		66.059,48
203	Adicional insalubridade		8.313,40
242	Adicional noturno		1.845,68
346	Auxilio Creche		339,21
541	DSR horas extras		105,27
611	Horas extras 90%	52,00	1.642,16
1200	Cesta Basica		5.400,00
4348	Credito de VT		7.747,60
10005	Demonstrativo de férias		3.072,23
10152	Demonstrativo férias adic.		333,96
10602	Demonstrativo férias média HE		375,60
10993	Demonstrativo 1/3 férias		1.260,60
70005	Saldo de salário rescisão		2.285,71
70505	Rescisão aviso prévio indenizado	30,00	3.200,00
70551	Resc.aviso prév.ind.adic.insalubridade	30,00	324,20
71005	Rescisão férias proporcionais	27,50	2.933,33
71102	Resc. fér. proporc. adic. insalubridade	27,50	297,18
71993	Rescisão 1/3 férias proporcionais	3.230,51	1.076,84
72003	Rescisão férias proporc. inden. (1/12)	1,00	266,67
72102	Resc.férias prop.adic.insal. ind. (1/12)	1,00	27,02
72993	Rescisão 1/3 férias proporc.	293,69	97,90
75005	Rescisão 13° salário	1,00	266,67
75102	Resc. 13° sal. adic. insalubridade	1,00	27,02
76003	Rescisão 13º salário indenizado (1/12)	1,00	266,67
76102	Res.13º adic.insalubridade ind. (1/12)	1,00	27,02
80505	Situação maternidade empresa		1.532,14
80532	Situação mat. emp. adic. insalubridade		289,46
90004	Arredondamento provento folha		16,27

DESCONTOS

803	Vale transporte	3.144,88
1502	Cesta Básica	57,14
7305	Crédito do trabalhador	6.091,74
14503	Desconto de férias	4.489,11
89951	Vale Transporte Não Utilizado	373,20
90104	Arredondamento desconto folha	14,02
91005	INSS	7.161,20
91025	INSS demonstrativo férias	553,28
91205	INSS 13° salário rescisão	44,05
91505	IR	673,82

RESUMO GERAL		COLABORADORES	EMPREGADORES	AUTÔNOMOS	ESTAGIÁRIOS
Quantidade	28	28	0	0	0
Proventos	109.429,29	109.429,29	0,00	0,00	0,00
Descontos	22.602,44	22.602,44	0,00	0,00	0,00
Líquido	**76.647,00**	**76.647,00**	**0,00**	**0,00**	**0,00**
Líquido Rescisão	**10.179,85**	**10.179,85**	**0,00**	**0,00**	**0,00**
Base INSS	85.294,09	85.294,09	0,00	0,00	0,00
Base INSS 13º	587,38	587,38	0,00	0,00	0,00
Base RAT	85.881,47	85.881,47	0,00	0,00	0,00
Base IRRF	64.805,55	64.805,55	0,00	0,00	0,00
Valor IRRF	673,82	673,82	0,00	0,00	0,00
Base PIS	85.881,47	85.881,47	0,00	0,00	0,00
Valor PIS	858,81	858,81	0,00	0,00	0,00
Base GFD Mensal 8%	84.598,41	84.598,41	0,00	0,00	0,00
Valor GFD Mensal 8%	6.767,72	6.767,72	0,00	0,00	0,00
Base GFD Total	84.598,41	84.598,41	0,00	0,00	0,00
Crédito do trabalhador	5.588,73	5.588,73	0,00	0,00	0,00
Total GFD	12.356,45	12.356,45	0,00	0,00	0,00
Base GFD				0,00	
GFD				0,00	

Ativos: 28 Admitidos: 0 Demitidos: 1 Transferidos: 0 Acidente trabalho: 0 Maternidade: 1 Militar: 0 Doença: 0 Outras sit.: 0

Empresa: 866 - BIOGESP - ASSOCIACAO DE GESTAO E EXECUCAO DE SERVICOS PUBLICOS E SOCIAIS São Paulo/SP - CNPJ:26.702.577/0001-39

Tomador : (Empresa) - BIOGESP - ASSOCIACAO DE GESTAO E EXECUCAO DE SERVICOS PUBLICOS E SOCIAIS

Centro de Custo : 11 - CAPS II ADULTO

Analítico GPS - Empresa NORMAL - Simples não optante

Conforme IN 925 de 06/03/2009, artigo 5º, parágrafo 2º, a GPS emitida pelo SEFIP deve ser desconsiderada

	Segurados	Colaboradores	Empregadores	Autônomos	RAT apo.	RAT	Terceiros	Notas Fiscais	0,00
Colaboradores	7.758,53	85.881,47				85.881,47	85.881,47	Maternidade	1.821,60
Empregadores		20,00%				1,0000%	5,80%	Salário Família	0,00
Autônomos		17.176,30				858,81	4.981,12	Compensação	0,00
								Covid-19	0,00
Total	**7.758,53**	**Nota fiscais cooperativas**		**0,00**	**Terceiros outros**		**0,00**	**Indevido**	**0,00**

RAT Aplicável- > 2,0000% (CNAE) * 0,5000% (FAP) = 1,0000% (RAT)

Contabilização

GPS patronal - > 30.774,76 (Bruto) - 7.758,53 (Segurados) **=** 23.016,23 (Líquido GPS patronal)

GPS - > 30.774,76 (Bruto) **= 30.774,76 (Líquido)**

Empresa: 866 - BIOGESP - ASSOCIACAO DE GESTAO E EXECUCAO DE SERVICOS PUBLICOS E SOCIAIS São Paulo/SP - CNPJ:26.702.577/0001-39

Tomador : (Empresa) - BIOGESP - ASSOCIACAO DE GESTAO E EXECUCAO DE SERVICOS PUBLICOS E SOCIAIS

Centro de Custo : 12 - CAPS RIBEIRÃO

NOME DO COLABORADOR — SF — IR

PROVENTOS	REFERÊNCIA	VALOR	DESCONTOS	REFERÊNCIA	VALOR

2361 CARLOS EDUARDO DE ARRUDA SILVA — 0 — 0 — Admissão em 20/10/2021 — Salário base 2.600,00 — Horas mensais: 200,00

Férias: Período aquisitivo: 20/10/2024 até 19/10/2025 **Período de gozo: 10/02/2026 até 11/03/2026**

5	Salário mensalista	9,00	835,71	14503	Desconto de férias		2.271,42
203	Adicional insalubridade	1.621,00	104,21	803	Vale transporte		156,00
10005	Demonstrativo de férias	19,00	1.646,67	90104	Arredondamento desconto folha		0,62
10152	Demonstrativo férias adic.	324,20	205,33	91005	INSS	10,6158	99,78
10993	Demonstrativo 1/3 férias	1.852,00	617,33	91025	INSS demonstrativo férias	8,0147	197,91
4348	Credito de VT		519,20				
1200	Cesta Basica		200,00				
90004	Arredondamento provento folha		0,28				
	Total de proventos - >		**4.128,73**		**Total de descontos - >**		**2.725,73**

	Base INSS	Valor INSS	Base FGTS	Valor FGTS	Base IRRF	Base Rais	Base salário família	
Folha	939,92	99,78	939,92	75,20	332,72	3.409,25	2.924,20	**Líquido - > 1.403,00**
Férias	2.469,33	197,91	2.469,33	197,54	0,00			
Total	3.409,25	297,69	3.409,25	272,74	332,72			

668 DAIANE SANTANA BATISTA — 1 — 1 — Admissão em 10/08/2021 — Salário base 2.600,00 — Horas mensais: 200,00

5	Salário mensalista	30,00	2.600,00	803	Vale transporte		156,00
203	Adicional insalubridade	1.621,00	324,20	90104	Arredondamento desconto folha		0,63
346	Auxilio Creche		306,38	91005	INSS	8,1899	239,49
4348	Credito de VT		492,00	7305	Crédito do trabalhador 6/24		782,62
1200	Cesta Basica		200,00				
90004	Arredondamento provento folha		0,16				
	Total de proventos - >		**3.922,74**		**Total de descontos - >**		**1.178,74**

	Base INSS	Valor INSS	Base FGTS	Valor FGTS	Base IRRF	Base Rais	Base salário família	
Folha	2.924,20	239,49	2.924,20	233,93	2.317,00	2.924,20	2.924,20	**Líquido - > 2.744,00**

3643 JUCIELLY OLIVEIRA ROSA — 1 — 1 — Admissão em 19/08/2024 — Salário base 3.000,00 — Horas mensais: 200,00

5	Salário mensalista	30,00	3.000,00	803	Vale transporte		180,00
203	Adicional insalubridade	1.621,00	324,20	90104	Arredondamento desconto folha		0,40
611	Horas extras 90%	30,00	947,40	91005	INSS	9,5187	421,63
541	DSR horas extras	24,00	157,90				
4348	Credito de VT		532,40				
1200	Cesta Basica		200,00				
90004	Arredondamento provento folha		0,13				
	Total de proventos - >		**5.162,03**		**Total de descontos - >**		**602,03**

	Base INSS	Valor INSS	Base FGTS	Valor FGTS	Base IRRF	Base Rais	Base salário família	
Folha	4.429,50	421,63	4.429,50	354,36	3.818,28	4.429,50	4.429,50	**Líquido - > 4.560,00**

3766 MARIANA CLEMENTE — 0 — 0 — Admissão em 01/04/2025 — Salário base 3.000,00 — Horas mensais: 200,00

5	Salário mensalista	30,00	3.000,00	803	Vale transporte		180,00
203	Adicional insalubridade	1.621,00	324,20	90104	Arredondamento desconto folha		0,53
611	Horas extras 90%	50,00	1.579,00	91005	INSS	10,1578	524,79
541	DSR horas extras	24,00	263,17	91505	IR	22,50	59,58
4348	Credito de VT		281,60				
1200	Cesta Basica		200,00				
90004	Arredondamento provento folha		0,93				
	Total de proventos - >		**5.648,90**		**Total de descontos - >**		**764,90**

	Base INSS	Valor INSS	Base FGTS	Valor FGTS	Base IRRF	Base Rais	Base salário família	
Folha	5.166,37	524,79	5.166,37	413,30	4.559,17	5.166,37	5.166,37	**Líquido - > 4.884,00**

2852 TALITA MORANDI BRITO — 0 — 0 — Admissão em 06/06/2022 — Salário base 2.500,00 — Horas mensais: 200,00

5	Salário mensalista	30,00	2.500,00	90104	Arredondamento desconto folha		0,47
203	Adicional insalubridade	1.621,00	324,20	91005	INSS	8,1386	229,85
1200	Cesta Basica		200,00				
90004	Arredondamento provento folha		0,12				
	Total de proventos - >		**3.024,32**		**Total de descontos - >**		**230,32**

	Base INSS	Valor INSS	Base FGTS	Valor FGTS	Base IRRF	Base Rais	Base salário família	
Folha	2.824,20	229,85	2.824,20	225,93	2.217,00	2.824,20	2.824,20	**Líquido - > 2.794,00**

Empresa: 866 - BIOGESP - ASSOCIACAO DE GESTAO E EXECUCAO DE SERVICOS PUBLICOS E SOCIAIS — São Paulo/SP - CNPJ:26.702.577/0001-39

Tomador : (Empresa) - BIOGESP - ASSOCIACAO DE GESTAO E EXECUCAO DE SERVICOS PUBLICOS E SOCIAIS

Centro de Custo : 12 - CAPS RIBEIRÃO

PROVENTOS

5	Salário mensalista		11.935,71
203	Adicional insalubridade		1.401,01
346	Auxilio Creche		306,38
541	DSR horas extras		421,07
611	Horas extras 90%	80,00	2.526,40
1200	Cesta Basica		1.000,00
4348	Credito de VT		1.825,20
10005	Demonstrativo de férias		1.646,67
10152	Demonstrativo férias adic.		205,33
10993	Demonstrativo 1/3 férias		617,33
90004	Arredondamento provento folha		1,62

DESCONTOS

803	Vale transporte	672,00
7305	Crédito do trabalhador	782,62
14503	Desconto de férias	2.271,42
90104	Arredondamento desconto folha	2,65
91005	INSS	1.515,54
91025	INSS demonstrativo férias	197,91
91505	IR	59,58

RESUMO GERAL		COLABORADORES	EMPREGADORES	AUTÔNOMOS	ESTAGIÁRIOS
Quantidade	5	5	0	0	0
Proventos	21.886,72	21.886,72	0,00	0,00	0,00
Descontos	5.501,72	5.501,72	0,00	0,00	0,00
Líquido	**16.385,00**	**16.385,00**	**0,00**	**0,00**	**0,00**
Base INSS	18.753,52	18.753,52	0,00	0,00	0,00
Base RAT	18.753,52	18.753,52	0,00	0,00	0,00
Base IRRF	13.244,17	13.244,17	0,00	0,00	0,00
Valor IRRF	59,58	59,58	0,00	0,00	0,00
Base PIS	18.753,52	18.753,52	0,00	0,00	0,00
Valor PIS	187,53	187,53	0,00	0,00	0,00
Base GFD Mensal 8%	18.753,52	18.753,52	0,00	0,00	0,00
Valor GFD Mensal 8%	1.500,26	1.500,26	0,00	0,00	0,00
Base GFD Total	18.753,52	18.753,52	0,00	0,00	0,00
Crédito do trabalhador	782,62	782,62	0,00	0,00	0,00
Total GFD	2.282,88	2.282,88	0,00	0,00	0,00

Ativos: 5 Admitidos: 0 Demitidos: 0 Transferidos: 0 Acidente trabalho: 0 Maternidade: 0 Militar: 0 Doença: 0 Outras sit.: 0

Analítico GPS - Empresa NORMAL - Simples não optante

Conforme IN 925 de 06/03/2009, artigo 5º, parágrafo 2º, a GPS emitida pelo SEFIP deve ser desconsiderada

	Segurados	Colaboradores	Empregadores	Autônomos	RAT apo.	RAT	Terceiros	Notas Fiscais	0,00
Colaboradores	1.713,45	18.753,52				18.753,52	18.753,52	Maternidade	0,00
Empregadores		20,00%				1,0000%	5,80%	Salário Família	0,00
Autônomos		3.750,70				187,54	1.087,70	Compensação	0,00
								Covid-19	0,00
Total	**1.713,45**	**Nota fiscais cooperativas**		**0,00**	**Terceiros outros**		**0,00**	**Indevido**	**0,00**

RAT Aplicável- > 2,0000% (CNAE) * 0,5000% (FAP) = 1,0000% (RAT)

Contabilização

GPS patronal - > 6.739,39 (Bruto) - 1.713,45 (Segurados) **=** 5.025,94 (Líquido GPS patronal)

GPS - > 6.739,39 (Bruto) = 6.739,39 (Líquido)

Empresa: 866 - BIOGESP - ASSOCIACAO DE GESTAO E EXECUCAO DE SERVICOS PUBLICOS E SOCIAIS São Paulo/SP - CNPJ:26.702.577/0001-39

Tomador : (Empresa) - BIOGESP - ASSOCIACAO DE GESTAO E EXECUCAO DE SERVICOS PUBLICOS E SOCIAIS

PROVENTOS

5	Salário mensalista		120.261,78
203	Adicional insalubridade		15.550,00
242	Adicional noturno		1.845,68
346	Auxilio Creche		1.225,52
541	DSR horas extras		526,34
611	Horas extras 90%	132,00	4.168,56
1200	Cesta Basica		10.400,00
4348	Credito de VT		13.594,20
4349	Reembolso de VT		76,80
10005	Demonstrativo de férias		9.389,60
10152	Demonstrativo férias adic.		1.183,57
10602	Demonstrativo férias média HE		375,60
10993	Demonstrativo 1/3 férias		3.649,59
70005	Saldo de salário rescisão		4.585,71
70505	Rescisão aviso prévio indenizado	30,00	3.200,00
70551	Resc.aviso prév.ind.adic.insalubridade	30,00	324,20
71005	Rescisão férias proporcionais	35,00	3.508,33
71102	Resc. fér. proporc. adic. insalubridade	35,00	378,23
71993	Rescisão 1/3 férias proporcionais	3.886,56	1.295,52
72003	Rescisão férias proporc. inden. (1/12)	1,00	266,67
72102	Resc.férias prop.adic.insal. ind. (1/12)	1,00	27,02
72993	Rescisão 1/3 férias proporc.	293,69	97,90
75005	Rescisão 13° salário	3,00	650,00
75102	Resc. 13° sal. adic. insalubridade	3,00	81,05
76003	Rescisão 13º salário indenizado (1/12)	1,00	266,67
76102	Res.13º adic.insalubridade ind. (1/12)	1,00	27,02
80505	Situação maternidade empresa		1.532,14
80532	Situação mat. emp. adic. insalubridade		289,46
81005	Situação auxílio doença		1.971,43
81032	Sit. aux. doença adic. insalubridade		277,89
90004	Arredondamento provento folha		29,05
95005	Salário família	1,00	67,54

DESCONTOS

803	Vale transporte	5.103,40
1502	Cesta Básica	70,47
7305	Crédito do trabalhador	9.070,10
14503	Desconto de férias	12.093,96
89105	Desconto de situação auxílio doença	2.249,32
89951	Vale Transporte Não Utilizado	551,80
90104	Arredondamento desconto folha	28,10
91005	INSS	12.946,31
91025	INSS demonstrativo férias	1.380,45
91205	INSS 13° salário rescisão	76,85
91505	IR	733,40
150105	Dem. férias Crédito do trabalhador	1.123,95

RESUMO GERAL		COLABORADORES	EMPREGADORES	AUTÔNOMOS	ESTAGIÁRIOS
Quantidade	54	54	0	0	0
Proventos	201.123,07	201.123,07	0,00	0,00	0,00
Descontos	45.428,11	45.428,11	0,00	0,00	0,00
Líquido	**141.836,00**	**141.836,00**	**0,00**	**0,00**	**0,00**
Líquido Rescisão	**13.858,96**	**13.858,96**	**0,00**	**0,00**	**0,00**
Base INSS	161.536,43	161.536,43	0,00	0,00	0,00
Base INSS 13º	1.024,74	1.024,74	0,00	0,00	0,00
Base RAT	162.561,17	162.561,17	0,00	0,00	0,00
Base IRRF	116.952,08	116.952,08	0,00	0,00	0,00
Valor IRRF	733,40	733,40	0,00	0,00	0,00
Base PIS	162.561,17	162.561,17	0,00	0,00	0,00
Valor PIS	1.625,61	1.625,61	0,00	0,00	0,00
Base GFD Mensal 8%	158.216,55	158.216,55	0,00	0,00	0,00
Valor GFD Mensal 8%	12.657,05	12.657,05	0,00	0,00	0,00
Base GFD Total	158.216,55	158.216,55	0,00	0,00	0,00
Crédito do trabalhador	9.691,04	9.691,04	0,00	0,00	0,00
Total GFD	22.348,09	22.348,09	0,00	0,00	0,00
Base GFD				0,00	
GFD				0,00	

Ativos: 54 Admitidos: 0 Demitidos: 2 Transferidos: 0 Acidente trabalho: 0 Maternidade: 1 Militar: 0 Doença: 1 Outras sit.: 0

Empresa: 866 - BIOGESP - ASSOCIACAO DE GESTAO E EXECUCAO DE SERVICOS PUBLICOS E SOCIAIS São Paulo/SP - CNPJ:26.702.577/0001-39

Tomador : (Empresa) - BIOGESP - ASSOCIACAO DE GESTAO E EXECUCAO DE SERVICOS PUBLICOS E SOCIAIS

PROVENTOS **DESCONTOS**

Analítico GPS - Empresa NORMAL - Simples não optante

Conforme IN 925 de 06/03/2009, artigo 5º, parágrafo 2º, a GPS emitida pelo SEFIP deve ser desconsiderada

	Segurados	Colaboradores	Empregadores	Autônomos	RAT apo.	RAT	Terceiros	Notas Fiscais	0,00
Colaboradores	14.403,61	162.561,17				162.561,17	162.561,17	Maternidade	1.821,60
Empregadores		20,00%				1,0000%	5,80%	Salário Família	67,54
Autônomos		32.512,23				1.625,61	9.428,52	Compensação	0,00
								Covid-19	0,00
Total	**14.403,61**	**Nota fiscais cooperativas**		**0,00**	**Terceiros outros**		**0,00**	**Indevido**	**0,00**

RAT Aplicável- > 2,0000% (CNAE) * 0,5000% (FAP) = 1,0000% (RAT)

Contabilização

GPS patronal - > 57.969,97 (Bruto) - 14.403,61 (Segurados) **=** 43.566,36 (Líquido GPS patronal)

GPS - > 57.969,97 (Bruto) **= 57.969,97 (Líquido)**

Empresa: 866 - BIOGESP - ASSOCIACAO DE GESTAO E EXECUCAO DE SERVICOS PUBLICOS E SOCIAIS São Paulo/SP - CNPJ:26.702.577/0001-39

Total tomadores de serviço (150)

PROVENTOS

5	Salário mensalista		120.261,78
203	Adicional insalubridade		15.550,00
242	Adicional noturno		1.845,68
346	Auxilio Creche		1.225,52
541	DSR horas extras		526,34
611	Horas extras 90%	132,00	4.168,56
1200	Cesta Basica		10.400,00
4348	Credito de VT		13.594,20
4349	Reembolso de VT		76,80
10005	Demonstrativo de férias		9.389,60
10152	Demonstrativo férias adic.		1.183,57
10602	Demonstrativo férias média HE		375,60
10993	Demonstrativo 1/3 férias		3.649,59
70005	Saldo de salário rescisão		4.585,71
70505	Rescisão aviso prévio indenizado	30,00	3.200,00
70551	Resc.aviso prév.ind.adic.insalubridade	30,00	324,20
71005	Rescisão férias proporcionais	35,00	3.508,33
71102	Resc. fér. proporc. adic. insalubridade	35,00	378,23
71993	Rescisão 1/3 férias proporcionais	3.886,56	1.295,52
72003	Rescisão férias proporc. inden. (1/12)	1,00	266,67
72102	Resc.férias prop.adic.insal. ind. (1/12)	1,00	27,02
72993	Rescisão 1/3 férias proporc.	293,69	97,90
75005	Rescisão 13° salário	3,00	650,00
75102	Resc. 13° sal. adic. insalubridade	3,00	81,05
76003	Rescisão 13º salário indenizado (1/12)	1,00	266,67
76102	Res.13º adic.insalubridade ind. (1/12)	1,00	27,02
80505	Situação maternidade empresa		1.532,14
80532	Situação mat. emp. adic. insalubridade		289,46
81005	Situação auxílio doença		1.971,43
81032	Sit. aux. doença adic. insalubridade		277,89
90004	Arredondamento provento folha		29,05
95005	Salário família	1,00	67,54

DESCONTOS

803	Vale transporte	5.103,40
1502	Cesta Básica	70,47
7305	Crédito do trabalhador	9.070,10
14503	Desconto de férias	12.093,96
89105	Desconto de situação auxílio doença	2.249,32
89951	Vale Transporte Não Utilizado	551,80
90104	Arredondamento desconto folha	28,10
91005	INSS	12.946,31
91025	INSS demonstrativo férias	1.380,45
91205	INSS 13° salário rescisão	76,85
91505	IR	733,40
150105	Dem. férias Crédito do trabalhador	1.123,95

RESUMO GERAL		COLABORADORES	EMPREGADORES	AUTÔNOMOS	ESTAGIÁRIOS
Quantidade	54	54	0	0	0
Proventos	201.123,07	201.123,07	0,00	0,00	0,00
Descontos	45.428,11	45.428,11	0,00	0,00	0,00
Líquido	**141.836,00**	**141.836,00**	**0,00**	**0,00**	**0,00**
Líquido Rescisão	**13.858,96**	**13.858,96**	**0,00**	**0,00**	**0,00**
Base INSS	161.536,43	161.536,43	0,00	0,00	0,00
Base INSS 13º	1.024,74	1.024,74	0,00	0,00	0,00
Base RAT	162.561,17	162.561,17	0,00	0,00	0,00
Base IRRF	116.952,08	116.952,08	0,00	0,00	0,00
Valor IRRF	733,40	733,40	0,00	0,00	0,00
Base PIS	162.561,17	162.561,17	0,00	0,00	0,00
Valor PIS	1.625,61	1.625,61	0,00	0,00	0,00
Base GFD Mensal 8%	158.216,55	158.216,55	0,00	0,00	0,00
Valor GFD Mensal 8%	12.657,05	12.657,05	0,00	0,00	0,00
Base GFD Total	158.216,55	158.216,55	0,00	0,00	0,00
Crédito do trabalhador	9.691,04	9.691,04	0,00	0,00	0,00
Total GFD	22.348,09	22.348,09	0,00	0,00	0,00
Base GFD				0,00	
GFD				0,00	

Ativos: 54 Admitidos: 0 Demitidos: 2 Transferidos: 0 Acidente trabalho: 0 Maternidade: 1 Militar: 0 Doença: 1 Outras sit.: 0

Total tomadores de serviço (150)

Analítico GPS - Empresa NORMAL - Simples não optante

Conforme IN 925 de 06/03/2009, artigo 5º, parágrafo 2º, a GPS emitida pelo SEFIP deve ser desconsiderada

	Segurados	Colaboradores	Empregadores	Autônomos	RAT apo.	RAT	Terceiros	Notas Fiscais	0,00
Colaboradores	14.403,61	162.561,17				162.561,17	162.561,17	Maternidade	1.821,60
Empregadores		20,00%				1,0000%	5,80%	Salário Família	67,54
Autônomos		32.512,23				1.625,61	9.428,52	Compensação	0,00
								Covid-19	0,00
Total	**14.403,61**	**Nota fiscais cooperativas**		**0,00**	**Terceiros outros**		**0,00**	**Indevido**	**0,00**

RAT Aplicável- > 2,0000% (CNAE) * 0,5000% (FAP) = 1,0000% (RAT)

Contabilização

GPS patronal - > 57.969,97 (Bruto) - 14.403,61 (Segurados) **=** 43.566,36 (Líquido GPS patronal)

GPS - > 57.969,97 (Bruto) **= 57.969,97 (Líquido)**

Empresa: 866 - BIOGESP - ASSOCIACAO DE GESTAO E EXECUCAO DE SERVICOS PUBLICOS E SOCIAIS São Paulo/SP - CNPJ:26.702.577/0001-39

Total Geral

PROVENTOS

5	Salário mensalista		120.261,78
203	Adicional insalubridade		15.550,00
242	Adicional noturno		1.845,68
346	Auxilio Creche		1.225,52
541	DSR horas extras		526,34
611	Horas extras 90%	132,00	4.168,56
1200	Cesta Basica		10.400,00
4348	Credito de VT		13.594,20
4349	Reembolso de VT		76,80
10005	Demonstrativo de férias		9.389,60
10152	Demonstrativo férias adic.		1.183,57
10602	Demonstrativo férias média HE		375,60
10993	Demonstrativo 1/3 férias		3.649,59
70005	Saldo de salário rescisão		4.585,71
70505	Rescisão aviso prévio indenizado	30,00	3.200,00
70551	Resc.aviso prév.ind.adic.insalubridade	30,00	324,20
71005	Rescisão férias proporcionais	35,00	3.508,33
71102	Resc. fér. proporc. adic. insalubridade	35,00	378,23
71993	Rescisão 1/3 férias proporcionais	3.886,56	1.295,52
72003	Rescisão férias proporc. inden. (1/12)	1,00	266,67
72102	Resc.férias prop.adic.insal. ind. (1/12)	1,00	27,02
72993	Rescisão 1/3 férias proporc.	293,69	97,90
75005	Rescisão 13° salário	3,00	650,00
75102	Resc. 13° sal. adic. insalubridade	3,00	81,05
76003	Rescisão 13º salário indenizado (1/12)	1,00	266,67
76102	Res.13º adic.insalubridade ind. (1/12)	1,00	27,02
80505	Situação maternidade empresa		1.532,14
80532	Situação mat. emp. adic. insalubridade		289,46
81005	Situação auxílio doença		1.971,43
81032	Sit. aux. doença adic. insalubridade		277,89
90004	Arredondamento provento folha		29,05
95005	Salário família	1,00	67,54

DESCONTOS

803	Vale transporte	5.103,40
1502	Cesta Básica	70,47
7305	Crédito do trabalhador	9.070,10
14503	Desconto de férias	12.093,96
89105	Desconto de situação auxílio doença	2.249,32
89951	Vale Transporte Não Utilizado	551,80
90104	Arredondamento desconto folha	28,10
91005	INSS	12.946,31
91025	INSS demonstrativo férias	1.380,45
91205	INSS 13° salário rescisão	76,85
91505	IR	733,40
150105	Dem. férias Crédito do trabalhador	1.123,95

RESUMO GERAL		COLABORADORES	EMPREGADORES	AUTÔNOMOS	ESTAGIÁRIOS
Quantidade	54	54	0	0	0
Proventos	201.123,07	201.123,07	0,00	0,00	0,00
Descontos	45.428,11	45.428,11	0,00	0,00	0,00
Líquido	**141.836,00**	**141.836,00**	**0,00**	**0,00**	**0,00**
Líquido Rescisão	**13.858,96**	**13.858,96**	**0,00**	**0,00**	**0,00**
Base INSS	161.536,43	161.536,43	0,00	0,00	0,00
Base INSS 13º	1.024,74	1.024,74	0,00	0,00	0,00
Base RAT	162.561,17	162.561,17	0,00	0,00	0,00
Base IRRF	116.952,08	116.952,08	0,00	0,00	0,00
Valor IRRF	733,40	733,40	0,00	0,00	0,00
Base PIS	162.561,17	162.561,17	0,00	0,00	0,00
Valor PIS	1.625,61	1.625,61	0,00	0,00	0,00
Base GFD Mensal 8%	158.216,55	158.216,55	0,00	0,00	0,00
Valor GFD Mensal 8%	12.657,05	12.657,05	0,00	0,00	0,00
Base GFD Total	158.216,55	158.216,55	0,00	0,00	0,00
Crédito do trabalhador	9.691,04	9.691,04	0,00	0,00	0,00
Total GFD	22.348,09	22.348,09	0,00	0,00	0,00

GFD Rescisória 8%

Base mês anterior	0,00	Base	9.690,42	Multa rescisória	1.217,46	Crédito do trabalhador	503,01
Valor mês anterior	0,00	Valor	775,21	Saldo depósito	2.268,43	Total GFD	2.495,68

Ativos: 54 Admitidos: 0 Demitidos: 2 Transferidos: 0 Acidente trabalho: 0 Maternidade: 1 Militar: 0 Doença: 1 Outras sit.: 0

Analítico GPS - Empresa NORMAL - Simples não optante

Conforme IN 925 de 06/03/2009, artigo 5º, parágrafo 2º, a GPS emitida pelo SEFIP deve ser desconsiderada

	Segurados	Colaboradores	Empregadores	Autônomos	RAT apo.	RAT	Terceiros		
Colaboradores	14.403,61	162.561,17				162.561,17	162.561,17	Notas Fiscais	0,00
Empregadores		20,00%				1,0000%	5,80%	Maternidade	1.821,60
Autônomos		32.512,23				1.625,61	9.428,52	Salário Família	67,54
								Compensação	0,00
								Covid-19	0,00
Total	**14.403,61**	**Nota fiscais cooperativas**		**0,00**	**Terceiros outros**		**0,00**	**Indevido**	**0,00**

RAT Aplicável- > 2,0000% (CNAE) * 0,5000% (FAP) = 1,0000% (RAT)

Contabilização

GPS patronal - > 57.969,97 (Bruto) - 14.403,61 (Segurados) **=** 43.566,36 (Líquido GPS patronal)

GPS - > 57.969,97 (Bruto) - 67,54 (Salário família) - 1.821,60 (Salário maternidade) = 56.080,83 (Líquido)

Resumo de impostos

Previdenciários					
GPS	56.080,83	GPS funrural	0,00	PIS	1.625,59
Total					**R$ 57.706,42**

***IRRF assalariados**		***IRRF rescisão**		***IRRF autônomos**	
Mês	733,40	Mês	0,00	Mês	0,00
Mês posterior	0,00	Mês posterior	0,00	Mês posterior	0,00
Mês anterior	0,00				
Total					**R$ 733,40**

Total DARF previdenciário mês	**R$ 58.439,82**

FGTS mensal		**FGTS rescisório**		**FGTS mês posterior**	
GFD	12.657,05	GFD	1.992,67	GFD	0,00
Crédito do trabalhador	9.691,04	Crédito do trabalhador	503,01		
Total	**R$ 22.348,09**	**Total**	**R$ 2.495,68**	**Total**	**R$ 0,00**

Total de impostos	**R$ 83.283,59**

*** Para conferência do IRRF emita o relatório de Bases IRRF (Relatórios/Periódicos/Bases IRRF)**

Para empresas em Produção Real a partir da 4ª fase do eSocial, conforme Instrução Normativa RFB 1.787 de 2018, as informações relativas as retenções de INSS sobre NF de serviços prestados deverão ser declaradas na EFD-Reinf e posteriormente apuradas na DCTFWeb. E, informações relativas a compensações de INSS deverão ser feitas diretamente no eCAC através de PER/DCOMP. Portanto não serão mais informadas no resumo da folha.

Conforme NOTA TÉCNICA 20/2020 e PARECER SEI Nº 18361/2020/ME, a partir de 11/2015 os valores de salário maternidade passam a não ter incidência previdenciária patronal (20% + RAT+Terceiros).
Dessa forma, será considerado o parâmetro "Base GPS" do cadastro de verbas para emissão dos relatórios, emissão de guias e geração da SEFIP. Quando o parâmetro estiver desmarcado não calculará INSS patronal sobre as verbas de maternidade.
Importante: Para que os valores sejam calculados corretamente, certifique-se que as verbas de salário maternidade estão com o parâmetro desmarcado em seu cadastro a partir da competência que deseja aplicar essa não incidência.

Espelho e resumo da folha mensal referente ao mês de FEVEREIRO/2026

Empresa: 866 - BIOGESP - ASSOCIACAO DE GESTAO E EXECUCAO DE SERVICOS PUBLICOS E SOCIAIS — São Paulo/SP - CNPJ:26.702.577/0001-39

Tomador : (Empresa) - BIOGESP - ASSOCIACAO DE GESTAO E EXECUCAO DE SERVICOS PUBLICOS E SOCIAIS

Centro de Custo : 2 - RT RIBEIRÃO

NOME DO COLABORADOR — SF — IR

PROVENTOS	REFERÊNCIA	VALOR	DESCONTOS	REFERÊNCIA	VALOR
649 ADILER JOSE DOS SANTOS	0	0	Admissão em 10/08/2021 Salário base 1.621,00	Horas mensais: 180,00	
5 Salário mensalista	30,00	1.621,00	803 Vale transporte		97,26
203 Adicional insalubridade	1.621,00	324,20	90104 Arredondamento desconto folha		0,30
242 Adicional noturno		778,08	91005 INSS	8,1068	220,77
4348 Credito de VT		177,80			
1200 Cesta Basica		200,00			
90004 Arredondamento provento folha		0,25			
Total de proventos - >		**3.101,33**		**Total de descontos - >**	**318,33**

	Base INSS	Valor INSS	Base FGTS	Valor FGTS	Base IRRF	Base Rais	Base salário família	
Folha	2.723,28	220,77	2.723,28	217,86	2.116,08	2.723,28	2.723,28	**Líquido - > 2.783,00**

3913 ADRIANO ALVES DOS SANTOS	0	0	Admissão em 02/02/2026 Salário base 1.621,00	Horas mensais: 180,00	
5 Salário mensalista	27,00	1.563,11	803 Vale transporte		97,26
203 Adicional insalubridade	1.621,00	312,62	90104 Arredondamento desconto folha		0,98
4348 Credito de VT		166,40	91005 INSS	7,7031	144,49
4349 Reembolso de VT		153,60			
1200 Cesta Basica		200,00			
Total de proventos - >		**2.395,73**		**Total de descontos - >**	**242,73**

	Base INSS	Valor INSS	Base FGTS	Valor FGTS	Base IRRF	Base Rais	Base salário família	
Folha	1.875,73	144,49	1.875,73	150,05	1.268,53	1.875,73	1.945,20	**Líquido - > 2.153,00**

559 ALICE BORGES BRAMANTI	0	0	Admissão em 10/08/2021 Salário base 1.621,00	Horas mensais: 180,00	
5 Salário mensalista	30,00	1.621,00	90104 Arredondamento desconto folha		0,56
203 Adicional insalubridade	1.621,00	324,20	91005 INSS	8,1068	220,77
242 Adicional noturno		778,08	7305 Crédito do trabalhador 5/60		780,65
1200 Cesta Basica		200,00			
90004 Arredondamento provento folha		0,70			
Total de proventos - >		**2.923,98**		**Total de descontos - >**	**1.001,98**

	Base INSS	Valor INSS	Base FGTS	Valor FGTS	Base IRRF	Base Rais	Base salário família	
Folha	2.723,28	220,77	2.723,28	217,86	2.116,08	2.723,28	2.723,28	**Líquido - > 1.922,00**

3783 AMANDA OLIVIA DE CARVALHO MENEZES	2	2	Admissão em 22/04/2025 Salário base 2.300,00	Horas mensais: 200,00	
5 Salário mensalista	30,00	2.300,00	803 Vale transporte		138,00
203 Adicional insalubridade	1.621,00	324,20	90104 Arredondamento desconto folha		0,20
346 Auxilio Creche		306,38	91005 INSS	8,0729	211,85
4348 Credito de VT		281,60	7305 Crédito do trabalhador 1/24		723,51
1200 Cesta Basica		200,00			
90004 Arredondamento provento folha		0,38			
Total de proventos - >		**3.412,56**		**Total de descontos - >**	**1.073,56**

	Base INSS	Valor INSS	Base FGTS	Valor FGTS	Base IRRF	Base Rais	Base salário família	
Folha	2.624,20	211,85	2.624,20	209,93	2.017,00	2.624,20	2.624,20	**Líquido - > 2.339,00**

3767 AMANDA SOARES DO CARMO	1	1	Admissão em 02/04/2025 Salário base 1.621,00	Horas mensais: 180,00	
5 Salário mensalista	30,00	1.621,00	803 Vale transporte		97,26
203 Adicional insalubridade	1.621,00	324,20	90104 Arredondamento desconto folha		0,93
4348 Credito de VT		284,70	91005 INSS	7,7493	150,74
1200 Cesta Basica		200,00			
90004 Arredondamento provento folha		0,49			
95005 Salário família	1,00	67,54			
Total de proventos - >		**2.497,93**		**Total de descontos - >**	**248,93**

	Base INSS	Valor INSS	Base FGTS	Valor FGTS	Base IRRF	Base Rais	Base salário família	
Folha	1.945,20	150,74	1.945,20	155,61	1.338,00	1.945,20	1.945,20	**Líquido - > 2.249,00**

Empresa: 866 - BIOGESP - ASSOCIACAO DE GESTAO E EXECUCAO DE SERVICOS PUBLICOS E SOCIAIS São Paulo/SP - CNPJ:26.702.577/0001-39

Tomador : (Empresa) - BIOGESP - ASSOCIACAO DE GESTAO E EXECUCAO DE SERVICOS PUBLICOS E SOCIAIS

Centro de Custo : 2 - RT RIBEIRÃO

NOME DO COLABORADOR — SF — IR

PROVENTOS	REFERÊNCIA	VALOR	DESCONTOS	REFERÊNCIA	VALOR
3870 ANA CLAUDIA PEREIRA DE CARVALHO	0	0	Admissão em 09/10/2025 Salário base 2.300,00	Horas mensais: 200,00	
5 Salário mensalista	30,00	2.300,00	803 Vale transporte		138,00
203 Adicional insalubridade	1.621,00	324,20	90104 Arredondamento desconto folha		0,75
4348 Credito de VT		281,60	91005 INSS	8,0729	211,85
1200 Cesta Basica		200,00			
90004 Arredondamento provento folha		0,80			
Total de proventos - >		**3.106,60**		**Total de descontos - >**	**350,60**

	Base INSS	Valor INSS	Base FGTS	Valor FGTS	Base IRRF	Base Rais	Base salário família	
Folha	2.624,20	211,85	2.624,20	209,93	2.017,00	2.624,20	2.624,20	**Líquido - > 2.756,00**

565 ANA CRISTINA NUNES	0	0	Admissão em 10/08/2021 Salário base 1.621,00	Horas mensais: 180,00	
5 Salário mensalista	30,00	1.621,00	803 Vale transporte		97,26
203 Adicional insalubridade	1.621,00	324,20	90104 Arredondamento desconto folha		0,33
4348 Credito de VT		459,20	91005 INSS	7,7493	150,74
1200 Cesta Basica		200,00			
90004 Arredondamento provento folha		0,93			
Total de proventos - >		**2.605,33**		**Total de descontos - >**	**248,33**

	Base INSS	Valor INSS	Base FGTS	Valor FGTS	Base IRRF	Base Rais	Base salário família	
Folha	1.945,20	150,74	1.945,20	155,61	1.338,00	1.945,20	1.945,20	**Líquido - > 2.357,00**

610 ANDREIA SANTOS DUARTE	0	0	Admissão em 10/08/2021 Salário base 2.300,00	Horas mensais: 200,00	
5 Salário mensalista	30,00	2.300,00	803 Vale transporte		12,70
203 Adicional insalubridade	1.621,00	324,20	90104 Arredondamento desconto folha		0,35
4348 Credito de VT		12,70	91005 INSS	8,0729	211,85
1200 Cesta Basica		200,00			
Total de proventos - >		**2.836,90**		**Total de descontos - >**	**224,90**

	Base INSS	Valor INSS	Base FGTS	Valor FGTS	Base IRRF	Base Rais	Base salário família	
Folha	2.624,20	211,85	2.624,20	209,93	2.017,00	2.624,20	2.624,20	**Líquido - > 2.612,00**

652 ANDRIELI PONTES GOMES	0	0	Admissão em 10/08/2021 Salário base 2.300,00	Horas mensais: 200,00	
Férias: Período aquisitivo: 10/08/2024 até 09/08/2025			**Período de gozo: 05/01/2026 até 03/02/2026**		
5 Salário mensalista	25,00	2.053,57	14503 Desconto de férias		305,49
203 Adicional insalubridade	1.621,00	289,46	90104 Arredondamento desconto folha		0,63
10005 Demonstrativo de férias	3,00	230,00	91005 INSS	7,5172	176,13
10152 Demonstrativo férias adic.	303,60	30,36	91025 INSS demonstrativo férias	12,0006	41,66
10993 Demonstrativo 1/3 férias	260,36	86,79			
4348 Credito de VT		281,60			
1200 Cesta Basica		200,00			
90004 Arredondamento provento folha		0,13			
Total de proventos - >		**3.171,91**		**Total de descontos - >**	**523,91**

	Base INSS	Valor INSS	Base FGTS	Valor FGTS	Base IRRF	Base Rais	Base salário família	
Folha	2.343,03	176,13	2.343,03	187,44	1.735,83	2.690,18	2.624,20	**Líquido - > 2.648,00**
Férias	347,15	41,66	347,15	27,77	0,00			
Total	2.690,18	217,79	2.690,18	215,21	1.735,83			

Empresa: 866 - BIOGESP - ASSOCIACAO DE GESTAO E EXECUCAO DE SERVICOS PUBLICOS E SOCIAIS São Paulo/SP - CNPJ:26.702.577/0001-39

Tomador : (Empresa) - BIOGESP - ASSOCIACAO DE GESTAO E EXECUCAO DE SERVICOS PUBLICOS E SOCIAIS

Centro de Custo : 2 - RT RIBEIRÃO

NOME DO COLABORADOR — SF — IR

	PROVENTOS	REFERÊNCIA	VALOR		DESCONTOS	REFERÊNCIA	VALOR
609	**ARIANE DOS SANTOS DUARTE**	2	2	Admissão em 10/08/2021	Salário base 1.621,00	Horas mensais: 180,00	
	Férias: Período aquisitivo: 10/08/2024 até 09/08/2025			**Período de gozo: 05/01/2026 até 03/02/2026**			
5	Salário mensalista	25,00	1.447,32	14503	Desconto de férias		211,34
203	Adicional insalubridade	1.621,00	289,46	803	Vale transporte		97,26
242	Adicional noturno		694,71	90104	Arredondamento desconto folha		0,33
10005	Demonstrativo de férias	3,00	151,80	91005	INSS	7,5797	184,30
10152	Demonstrativo férias adic.	303,60	30,36	91025	INSS demonstrativo férias	12,0019	40,81
10602	Demonstrativo férias média HE		72,86	150105	Dem. férias Crédito do trabalhador		87,88
10993	Demonstrativo 1/3 férias	910,80	85,01	7305	Crédito do trabalhador 10/12		732,34
4348	Credito de VT		306,80				
1200	Cesta Basica		200,00				
90004	Arredondamento provento folha		0,94				
	Total de proventos - >		**3.279,26**		**Total de descontos - >**		**1.354,26**

	Base INSS	Valor INSS	Base FGTS	Valor FGTS	Base IRRF	Base Rais	Base salário família	
Folha	2.431,49	184,30	2.431,49	194,52	1.824,29	2.771,52	2.796,14	**Líquido - > 1.925,00**
Férias	340,03	40,81	340,03	27,20	0,00			
Total	2.771,52	225,11	2.771,52	221,72	1.824,29			

3860	**BRUNA FRANCIELE OLIVEIRA FREITAS DOS SANTOS**	1	1	Admissão em 02/09/2025	Salário base 1.621,00	Horas mensais: 180,00	
5	Salário mensalista	30,00	1.621,00	803	Vale transporte		97,26
203	Adicional insalubridade	1.621,00	324,20	90104	Arredondamento desconto folha		0,39
346	Auxilio Creche		306,38	91005	INSS	7,7493	150,74
4348	Credito de VT		179,20				
1200	Cesta Basica		200,00				
90004	Arredondamento provento folha		0,07				
95005	Salário família	1,00	67,54				
	Total de proventos - >		**2.698,39**		**Total de descontos - >**		**248,39**

	Base INSS	Valor INSS	Base FGTS	Valor FGTS	Base IRRF	Base Rais	Base salário família	
Folha	1.945,20	150,74	1.945,20	155,61	1.338,00	1.945,20	1.945,20	**Líquido - > 2.450,00**

3889	**CAROLINE BIANCA KORALEVSKI**	0	0	Admissão em 10/11/2025	Salário base 1.621,00	Horas mensais: 180,00	
5	Salário mensalista	30,00	1.621,00	803	Vale transporte		97,26
203	Adicional insalubridade	1.621,00	324,20	90104	Arredondamento desconto folha		0,85
4348	Credito de VT		165,10	91005	INSS	7,7493	150,74
1200	Cesta Basica		200,00				
90004	Arredondamento provento folha		0,55				
	Total de proventos - >		**2.310,85**		**Total de descontos - >**		**248,85**

	Base INSS	Valor INSS	Base FGTS	Valor FGTS	Base IRRF	Base Rais	Base salário família	
Folha	1.945,20	150,74	1.945,20	155,61	1.338,00	1.945,20	1.945,20	**Líquido - > 2.062,00**

3615	**CATIA REGINA DOMINGUES**	0	0	Admissão em 20/06/2024	Salário base 1.621,00	Horas mensais: 180,00	
5	Salário mensalista	30,00	1.621,00	803	Vale transporte		97,26
203	Adicional insalubridade	1.621,00	324,20	90104	Arredondamento desconto folha		0,33
4348	Credito de VT		166,40	91005	INSS	7,7493	150,74
1200	Cesta Basica		200,00	7305	Crédito do trabalhador 5/12		587,50
90004	Arredondamento provento folha		0,23				
	Total de proventos - >		**2.311,83**		**Total de descontos - >**		**835,83**

	Base INSS	Valor INSS	Base FGTS	Valor FGTS	Base IRRF	Base Rais	Base salário família	
Folha	1.945,20	150,74	1.945,20	155,61	1.338,00	1.945,20	1.945,20	**Líquido - > 1.476,00**

3616	**CINTIA CIBELE DOS SANTOS**	1	2	Admissão em 20/06/2024	Salário base 1.621,00	Horas mensais: 180,00	
5	Salário mensalista	30,00	1.621,00	803	Vale transporte		97,26
203	Adicional insalubridade	1.621,00	324,20	90104	Arredondamento desconto folha		0,76
4348	Credito de VT		166,40	91005	INSS	7,7493	150,74
1200	Cesta Basica		200,00				
90004	Arredondamento provento folha		0,62				
95005	Salário família	1,00	67,54				
	Total de proventos - >		**2.379,76**		**Total de descontos - >**		**248,76**

	Base INSS	Valor INSS	Base FGTS	Valor FGTS	Base IRRF	Base Rais	Base salário família	
Folha	1.945,20	150,74	1.945,20	155,61	1.338,00	1.945,20	1.945,20	**Líquido - > 2.131,00**

Empresa: 866 - BIOGESP - ASSOCIACAO DE GESTAO E EXECUCAO DE SERVICOS PUBLICOS E SOCIAIS — São Paulo/SP - CNPJ:26.702.577/0001-39

Tomador : (Empresa) - BIOGESP - ASSOCIACAO DE GESTAO E EXECUCAO DE SERVICOS PUBLICOS E SOCIAIS

Centro de Custo : 2 - RT RIBEIRÃO

NOME DO COLABORADOR — SF — IR

PROVENTOS	REFERÊNCIA	VALOR	DESCONTOS	REFERÊNCIA	VALOR
3728 CLAUDETE PEREIRA DOS REIS	0	1	Admissão em 06/02/2025 Salário base 2.300,00	Horas mensais: 200,00	
5 Salário mensalista	30,00	2.300,00	803 Vale transporte		138,00
203 Adicional insalubridade	1.621,00	324,20	90104 Arredondamento desconto folha		0,75
4348 Credito de VT		281,60	91005 INSS	8,0729	211,85
1200 Cesta Basica		200,00			
90004 Arredondamento provento folha		0,80			
Total de proventos - >		**3.106,60**	**Total de descontos - >**		**350,60**

	Base INSS	Valor INSS	Base FGTS	Valor FGTS	Base IRRF	Base Rais	Base salário família	
Folha	2.624,20	211,85	2.624,20	209,93	2.017,00	2.624,20	2.624,20	**Líquido - > 2.756,00**

3875 DENIZE MOURA DA SILVA	0	1	Admissão em 15/10/2025 Salário base 1.621,00	Horas mensais: 180,00		
5 Salário mensalista	30,00	1.621,00	803 Vale transporte			97,26
203 Adicional insalubridade	1.621,00	324,20	90104 Arredondamento desconto folha			0,35
4348 Credito de VT		306,80	91005 INSS	7,7493		150,74
1200 Cesta Basica		200,00				
90004 Arredondamento provento folha		0,35				
Total de proventos - >		**2.452,35**	**Total de descontos - >**			**248,35**

	Base INSS	Valor INSS	Base FGTS	Valor FGTS	Base IRRF	Base Rais	Base salário família	
Folha	1.945,20	150,74	1.945,20	155,61	1.338,00	1.945,20	1.945,20	**Líquido - > 2.204,00**

669 DILMA CAMPOS FERREIRA	0	0	Admissão em 10/08/2021 Salário base 2.300,00	Horas mensais: 200,00		
5 Salário mensalista	30,00	2.300,00	90104 Arredondamento desconto folha			0,35
203 Adicional insalubridade	1.621,00	324,20	91005 INSS	8,0729		211,85
1200 Cesta Basica		200,00				
Total de proventos - >		**2.824,20**	**Total de descontos - >**			**212,20**

	Base INSS	Valor INSS	Base FGTS	Valor FGTS	Base IRRF	Base Rais	Base salário família	
Folha	2.624,20	211,85	2.624,20	209,93	2.017,00	2.624,20	2.624,20	**Líquido - > 2.612,00**

3903 DIRCEILDA DE SOUZA RABELLO	0	0	Admissão em 09/12/2025 Salário base 1.621,00	Horas mensais: 180,00		
5 Salário mensalista	30,00	1.621,00	803 Vale transporte			97,26
203 Adicional insalubridade	1.621,00	324,20	90104 Arredondamento desconto folha			0,27
4348 Credito de VT		179,20	91005 INSS	7,7493		150,74
1200 Cesta Basica		200,00				
90004 Arredondamento provento folha		0,87				
Total de proventos - >		**2.325,27**	**Total de descontos - >**			**248,27**

	Base INSS	Valor INSS	Base FGTS	Valor FGTS	Base IRRF	Base Rais	Base salário família	
Folha	1.945,20	150,74	1.945,20	155,61	1.338,00	1.945,20	1.945,20	**Líquido - > 2.077,00**

546 ELISANDRA MENEZES SOARES	1	3	Admissão em 10/08/2021 Salário base 1.621,00	Horas mensais: 180,00		
5 Salário mensalista	30,00	1.621,00	89951 Vale Transporte Não Utilizado			98,40
203 Adicional insalubridade	1.621,00	324,20	803 Vale transporte			32,80
242 Adicional noturno		778,08	90104 Arredondamento desconto folha			0,02
4348 Credito de VT		32,80	91005 INSS	8,1068		220,77
1200 Cesta Basica		200,00	7305 Crédito do trabalhador 5/36			631,03
90004 Arredondamento provento folha		0,94				
Total de proventos - >		**2.957,02**	**Total de descontos - >**			**983,02**

	Base INSS	Valor INSS	Base FGTS	Valor FGTS	Base IRRF	Base Rais	Base salário família	
Folha	2.723,28	220,77	2.723,28	217,86	1.933,74	2.723,28	2.723,28	**Líquido - > 1.974,00**

3744 ELVIS ALAN DE CARVALHO	0	0	Admissão em 06/03/2025 Salário base 1.621,00	Horas mensais: 180,00		
Doença não relacionada ao trabalho Inicio GRF em 08/02/2026 - Inicio situação em 08/02/2026 até Indeterminado (Indeferido)						
5 Salário mensalista	7,00	405,25	89105 Desconto de situação auxílio doença			1.458,90
81005 Situação auxílio doença	21,00	1.215,75	89951 Vale Transporte Não Utilizado			164,00
81032 Sit. aux. doença adic. insalubridade	21,00	243,15	803 Vale transporte			97,26
203 Adicional insalubridade	1.621,00	81,05	90104 Arredondamento desconto folha			0,14
4348 Credito de VT		459,20	91005 INSS	7,5000		36,47
1200 Cesta Basica		200,00	7305 Crédito do trabalhador 5/6			91,46
90004 Arredondamento provento folha		0,83				
Total de proventos - >		**2.605,23**	**Total de descontos - >**			**1.848,23**

	Base INSS	Valor INSS	Base FGTS	Valor FGTS	Base IRRF	Base Rais	Base salário família	
Folha	486,30	36,47	486,30	38,90	0,00	486,30	1.945,20	**Líquido - > 757,00**

Empresa: 866 - BIOGESP - ASSOCIACAO DE GESTAO E EXECUCAO DE SERVICOS PUBLICOS E SOCIAIS São Paulo/SP - CNPJ:26.702.577/0001-39

Tomador : (Empresa) - BIOGESP - ASSOCIACAO DE GESTAO E EXECUCAO DE SERVICOS PUBLICOS E SOCIAIS

Centro de Custo : 2 - RT RIBEIRÃO

NOME DO COLABORADOR — SF — IR

2997 FATIMA GARCIA CONDE PIMENTEL — 0 — 0 — Admissão em 11/11/2022 — Salário base 1.621,00 — Horas mensais: 180,00

Férias: Período aquisitivo: 11/11/2024 até 10/11/2025 — **Período de gozo: 06/01/2026 até 04/02/2026**

	PROVENTOS	REFERÊNCIA	VALOR		DESCONTOS	REFERÊNCIA	VALOR
5	Salário mensalista	24,00	1.389,43	14503	Desconto de férias		294,69
203	Adicional insalubridade	1.621,00	277,89	90104	Arredondamento desconto folha		0,04
10005	Demonstrativo de férias	4,00	202,40	91005	INSS	7,5408	125,73
10152	Demonstrativo férias adic.	303,60	40,48	91025	INSS demonstrativo férias	9,0014	29,15
10993	Demonstrativo 1/3 férias	242,88	80,96				
1200	Cesta Basica		200,00				
90004	Arredondamento provento folha		0,45				
	Total de proventos - >		**2.191,61**		**Total de descontos - >**		**449,61**

	Base INSS	Valor INSS	Base FGTS	Valor FGTS	Base IRRF	Base Rais	Base salário família	
Folha	1.667,32	125,73	1.667,32	133,39	1.060,12	1.991,16	1.945,20	**Líquido - > 1.742,00**
Férias	323,84	29,15	323,84	25,90	0,00			
Total	1.991,16	154,88	1.991,16	159,29	1.060,12			

3858 FRANCIELE OLIVEIRA DA SILVA MARIANO — 2 — 2 — Admissão em 02/09/2025 — Salário base 1.621,00 — Horas mensais: 180,00

5	Salário mensalista	30,00	1.621,00	803	Vale transporte		97,26
203	Adicional insalubridade	1.621,00	324,20	90104	Arredondamento desconto folha		0,95
346	Auxilio Creche		306,38	91005	INSS	7,7493	150,74
4348	Credito de VT		179,20	7305	Crédito do trabalhador 2/6		556,00
1200	Cesta Basica		200,00				
90004	Arredondamento provento folha		0,09				
95005	Salário família	2,00	135,08				
	Total de proventos - >		**2.765,95**		**Total de descontos - >**		**804,95**

	Base INSS	Valor INSS	Base FGTS	Valor FGTS	Base IRRF	Base Rais	Base salário família	
Folha	1.945,20	150,74	1.945,20	155,61	1.338,00	1.945,20	1.945,20	**Líquido - > 1.961,00**

548 FRANCISCA NUNES SILVA DOS SANTOS — 0 — 0 — Admissão em 10/08/2021 — Salário base 1.621,00 — Horas mensais: 180,00

5	Salário mensalista	30,00	1.621,00	803	Vale transporte		12,80
203	Adicional insalubridade	1.621,00	324,20	90104	Arredondamento desconto folha		0,77
242	Adicional noturno		778,08	91005	INSS	8,1068	220,77
4348	Credito de VT		12,80				
1200	Cesta Basica		200,00				
90004	Arredondamento provento folha		0,26				
	Total de proventos - >		**2.936,34**		**Total de descontos - >**		**234,34**

	Base INSS	Valor INSS	Base FGTS	Valor FGTS	Base IRRF	Base Rais	Base salário família	
Folha	2.723,28	220,77	2.723,28	217,86	2.116,08	2.723,28	2.723,28	**Líquido - > 2.702,00**

Empresa: 866 - BIOGESP - ASSOCIACAO DE GESTAO E EXECUCAO DE SERVICOS PUBLICOS E SOCIAIS São Paulo/SP - CNPJ:26.702.577/0001-39

Tomador : (Empresa) - BIOGESP - ASSOCIACAO DE GESTAO E EXECUCAO DE SERVICOS PUBLICOS E SOCIAIS

Centro de Custo : 2 - RT RIBEIRÃO

NOME DO COLABORADOR — SF — IR

PROVENTOS		REFERÊNCIA	VALOR	DESCONTOS		REFERÊNCIA	VALOR
3853 GABRIELA ALVES DA SILVA		1	1	Admissão em 01/09/2025 Salário base 1.621,00 Horas mensais: 180,00			
Demitido em 04/02/2026 - Demissão sem justa causa com aviso prévio indenizado							
70005	Saldo de salário rescisão	4,00	231,57	89951	Vale Transporte Não Utilizado		153,60
70505	Rescisão aviso prévio indenizado	30,00	1.621,00	2703	Desconto Auxilio Creche		245,10
70551	Resc.aviso prév.ind.adic.insalubridade	30,00	324,20	1502	Cesta Básica		160,00
71005	Rescisão férias proporcionais	12,50	675,42	91005	INSS	7,5000	20,84
71102	Resc. fér. proporc. adic. insalubridade	12,50	135,08	91205	INSS 13° salário rescisão	7,5000	24,31
71993	Rescisão 1/3 férias proporcionais	810,50	270,17	7305	Crédito do trabalhador 2/14		194,93
72003	Rescisão férias proporc. inden. (1/12)	1,00	135,08				
72102	Resc.férias prop.adic.insal. ind. (1/12)	1,00	27,02				
72993	Rescisão 1/3 férias proporc.	162,10	54,03				
75005	Rescisão 13° salário	1,00	135,08				
75102	Resc. 13° sal. adic. insalubridade	1,00	27,02				
76003	Rescisão 13º salário indenizado (1/12)	1,00	135,08				
76102	Res.13º adic.insalubridade ind. (1/12)	1,00	27,02				
203	Adicional insalubridade	1.621,00	46,31				
90004	Arredondamento provento folha		0,12				
95005	Salário família	1,00	9,65				
	Total de proventos - >		**3.853,85**		**Total de descontos - >**		**798,78**

Pagamento efetuado (líquido): R$ 3.055,07

	Base INSS	Valor INSS	Base FGTS	Valor FGTS	Base IRRF	Base Rais	Base salário família
Folha	277,88	20,84	2.223,08	177,84	0,00	3.519,88	1.945,20
13º	324,20	24,31	324,20	25,93	0,00		
Total	602,08	45,15	2.547,28	203,77	0,00		

	Base INSS	Valor INSS
Folha Sefip	277,88	20,84
Férias Sefip	0,00	0,00
13º Sefip	324,20	24,31
Total Sefip	602,08	45,15

Líquido - > 0,00

	Mês anterior	Mês atual	Indenizado	*Saldo*	40%	GFD	Créd. Trabalhador	*GFD Resc.*
FGTS	0,00	35,19	168,58	*776,44*	392,08	0,00	194,93	*790,78*

3626 GABRIELA DIAS DA SILVA			2	2	Admissão em 19/07/2024 Salário base 1.621,00 Horas mensais: 180,00				
5	Salário mensalista		30,00	1.621,00	803	Vale transporte			97,26
203	Adicional insalubridade		1.621,00	324,20	90104	Arredondamento desconto folha			0,88
242	Adicional noturno			778,08	91005	INSS		8,1068	220,77
346	Auxilio Creche			306,38	7305	Crédito do trabalhador 1/6			504,49
4348	Credito de VT			179,20					
1200	Cesta Basica			200,00					
90004	Arredondamento provento folha			0,54					
	Total de proventos - >			**3.409,40**		**Total de descontos - >**			**823,40**

	Base INSS	Valor INSS	Base FGTS	Valor FGTS	Base IRRF	Base Rais	Base salário família
Folha	2.723,28	220,77	2.723,28	217,86	2.116,08	2.723,28	2.723,28

Líquido - > 2.586,00

3721 GRAZIELA SAMARA DIAS DA SILVA			1	1	Admissão em 22/01/2025 Salário base 1.621,00 Horas mensais: 180,00				
5	Salário mensalista		30,00	1.621,00	803	Vale transporte			97,26
203	Adicional insalubridade		1.621,00	324,20	90104	Arredondamento desconto folha			0,59
346	Auxilio Creche			306,38	91005	INSS		7,7493	150,74
4348	Credito de VT			166,40					
1200	Cesta Basica			200,00					
90004	Arredondamento provento folha			0,07					
95005	Salário família		1,00	67,54					
	Total de proventos - >			**2.685,59**		**Total de descontos - >**			**248,59**

	Base INSS	Valor INSS	Base FGTS	Valor FGTS	Base IRRF	Base Rais	Base salário família
Folha	1.945,20	150,74	1.945,20	155,61	1.338,00	1.945,20	1.945,20

Líquido - > 2.437,00

Empresa: 866 - BIOGESP - ASSOCIACAO DE GESTAO E EXECUCAO DE SERVICOS PUBLICOS E SOCIAIS São Paulo/SP - CNPJ:26.702.577/0001-39

Tomador : (Empresa) - BIOGESP - ASSOCIACAO DE GESTAO E EXECUCAO DE SERVICOS PUBLICOS E SOCIAIS

Centro de Custo : 2 - RT RIBEIRÃO

NOME DO COLABORADOR — SF — IR

	PROVENTOS	REFERÊNCIA	VALOR		DESCONTOS	REFERÊNCIA	VALOR
662	**JEANES DOS SANTOS DUARTE**	1	1	Admissão em 10/08/2021	Salário base 1.621,00	Horas mensais: 200,00	
5	Salário mensalista	30,00	1.621,00	803	Vale transporte		12,70
203	Adicional insalubridade	1.621,00	324,20	90104	Arredondamento desconto folha		0,25
242	Adicional noturno		778,08	91005	INSS	8,1068	220,77
4348	Credito de VT		12,70	7305	Crédito do trabalhador 10/18		594,84
1200	Cesta Basica		200,00				
90004	Arredondamento provento folha		0,58				
	Total de proventos - >		**2.936,56**		**Total de descontos - >**		**828,56**

	Base INSS	Valor INSS	Base FGTS	Valor FGTS	Base IRRF	Base Rais	Base salário família	
Folha	2.723,28	220,77	2.723,28	217,86	2.116,08	2.723,28	2.723,28	**Líquido - > 2.108,00**

3790	**JEFFERSON KAIQUE FERREIRA DA SILVA**	0	0	Admissão em 06/05/2025	Salário base 1.621,00	Horas mensais: 180,00	
5	Salário mensalista	30,00	1.621,00	89951	Vale Transporte Não Utilizado		118,00
203	Adicional insalubridade	1.621,00	324,20	803	Vale transporte		97,26
242	Adicional noturno		778,08	90104	Arredondamento desconto folha		0,51
4348	Credito de VT		306,80	91005	INSS	8,1068	220,77
1200	Cesta Basica		200,00				
90004	Arredondamento provento folha		0,46				
	Total de proventos - >		**3.230,54**		**Total de descontos - >**		**436,54**

	Base INSS	Valor INSS	Base FGTS	Valor FGTS	Base IRRF	Base Rais	Base salário família	
Folha	2.723,28	220,77	2.723,28	217,86	2.116,08	2.723,28	2.723,28	**Líquido - > 2.794,00**

3786	**JENIFFER CORREIA DOS SANTOS**	3	3	Admissão em 05/05/2025	Salário base 1.621,00	Horas mensais: 180,00	
5	Salário mensalista	30,00	1.621,00	803	Vale transporte		97,26
203	Adicional insalubridade	1.621,00	324,20	90104	Arredondamento desconto folha		0,94
346	Auxilio Creche		612,76	91005	INSS	7,7493	150,74
4348	Credito de VT		166,40				
1200	Cesta Basica		200,00				
90004	Arredondamento provento folha		0,96				
95005	Salário família	3,00	202,62				
	Total de proventos - >		**3.127,94**		**Total de descontos - >**		**248,94**

	Base INSS	Valor INSS	Base FGTS	Valor FGTS	Base IRRF	Base Rais	Base salário família	
Folha	1.945,20	150,74	1.945,20	155,61	1.225,69	1.945,20	1.945,20	**Líquido - > 2.879,00**

622	**JULIANA APARECIDA CARDOSO MEIRA**	1	1	Admissão em 10/08/2021	Salário base 1.621,00	Horas mensais: 200,00	
	Férias: Período aquisitivo: 10/08/2024 até 09/08/2025			**Período de gozo: 05/01/2026 até 03/02/2026**			
5	Salário mensalista	25,00	1.447,32	14503	Desconto de férias		299,22
203	Adicional insalubridade	1.621,00	289,46	803	Vale transporte		97,26
242	Adicional noturno		694,71	90104	Arredondamento desconto folha		0,79
10005	Demonstrativo de férias	3,00	151,80	91005	INSS	7,5797	184,30
10152	Demonstrativo férias adic.	303,60	30,36	91025	INSS demonstrativo férias	12,0019	40,81
10602	Demonstrativo férias média HE		72,86				
10993	Demonstrativo 1/3 férias	910,80	85,01				
4348	Credito de VT		426,40				
1200	Cesta Basica		200,00				
90004	Arredondamento provento folha		0,46				
	Total de proventos - >		**3.398,38**		**Total de descontos - >**		**622,38**

	Base INSS	Valor INSS	Base FGTS	Valor FGTS	Base IRRF	Base Rais	Base salário família	
Folha	2.431,49	184,30	2.431,49	194,52	1.824,29	2.771,52	2.796,14	**Líquido - > 2.776,00**
Férias	340,03	40,81	340,03	27,20	0,00			
Total	2.771,52	225,11	2.771,52	221,72	1.824,29			

Empresa: 866 - BIOGESP - ASSOCIACAO DE GESTAO E EXECUCAO DE SERVICOS PUBLICOS E SOCIAIS São Paulo/SP - CNPJ:26.702.577/0001-39

Tomador : (Empresa) - BIOGESP - ASSOCIACAO DE GESTAO E EXECUCAO DE SERVICOS PUBLICOS E SOCIAIS

Centro de Custo : 2 - RT RIBEIRÃO

NOME DO COLABORADOR — SF — IR

PROVENTOS	REFERÊNCIA	VALOR	DESCONTOS	REFERÊNCIA	VALOR
3726 KARINE PEREIRA BARBOSA	0	0	Admissão em 06/02/2025 Salário base 1.621,00	Horas mensais: 180,00	
5 Salário mensalista	30,00	1.621,00	803 Vale transporte		97,26
203 Adicional insalubridade	1.621,00	324,20	90104 Arredondamento desconto folha		0,91
4348 Credito de VT		179,20	91005 INSS	7,7493	150,74
1200 Cesta Basica		200,00	7305 Crédito do trabalhador 4/12		554,88
90004 Arredondamento provento folha		0,39			
Total de proventos - >		**2.324,79**		**Total de descontos - >**	**803,79**

	Base INSS	Valor INSS	Base FGTS	Valor FGTS	Base IRRF	Base Rais	Base salário família	
Folha	1.945,20	150,74	1.945,20	155,61	1.338,00	1.945,20	1.945,20	**Líquido - > 1.521,00**

3885 KATIA CIRLENE PAGEL SILVA	0	0	Admissão em 03/11/2025 Salário base 1.621,00	Horas mensais: 180,00	
5 Salário mensalista	30,00	1.621,00	803 Vale transporte		97,26
203 Adicional insalubridade	1.621,00	324,20	90104 Arredondamento desconto folha		0,55
4348 Credito de VT		179,20	91005 INSS	7,7493	150,74
1200 Cesta Basica		200,00			
90004 Arredondamento provento folha		0,15			
Total de proventos - >		**2.324,55**		**Total de descontos - >**	**248,55**

	Base INSS	Valor INSS	Base FGTS	Valor FGTS	Base IRRF	Base Rais	Base salário família	
Folha	1.945,20	150,74	1.945,20	155,61	1.338,00	1.945,20	1.945,20	**Líquido - > 2.076,00**

560 KATIA REGINA DE ALMEIDA BONNO CARVALHO	0	0	Admissão em 10/08/2021 Salário base 1.621,00	Horas mensais: 200,00	
5 Salário mensalista	30,00	1.621,00	803 Vale transporte		97,26
203 Adicional insalubridade	1.621,00	324,20	90104 Arredondamento desconto folha		0,19
242 Adicional noturno		778,08	91005 INSS	8,1068	220,77
4348 Credito de VT		362,60	7305 Crédito do trabalhador 4/12		819,61
1200 Cesta Basica		200,00			
90004 Arredondamento provento folha		0,95			
Total de proventos - >		**3.286,83**		**Total de descontos - >**	**1.137,83**

	Base INSS	Valor INSS	Base FGTS	Valor FGTS	Base IRRF	Base Rais	Base salário família	
Folha	2.723,28	220,77	2.723,28	217,86	2.116,08	2.723,28	2.723,28	**Líquido - > 2.149,00**

2381 KEZIA CAMPOS DE SENA	2	2	Admissão em 01/01/2022 Salário base 2.300,00	Horas mensais: 200,00	
5 Salário mensalista	30,00	2.300,00	803 Vale transporte		138,00
203 Adicional insalubridade	1.621,00	324,20	90104 Arredondamento desconto folha		0,75
4348 Credito de VT		492,80	91005 INSS	8,0729	211,85
1200 Cesta Basica		200,00			
90004 Arredondamento provento folha		0,60			
Total de proventos - >		**3.317,60**		**Total de descontos - >**	**350,60**

	Base INSS	Valor INSS	Base FGTS	Valor FGTS	Base IRRF	Base Rais	Base salário família	
Folha	2.624,20	211,85	2.624,20	209,93	2.017,00	2.624,20	2.624,20	**Líquido - > 2.967,00**

3887 LETICIA DOS SANTOS CARVALHO	1	1	Admissão em 06/11/2025 Salário base 1.621,00	Horas mensais: 180,00	
5 Salário mensalista	30,00	1.621,00	803 Vale transporte		97,26
203 Adicional insalubridade	1.621,00	324,20	90104 Arredondamento desconto folha		0,47
242 Adicional noturno		778,08	91005 INSS	8,1068	220,77
346 Auxilio Creche		306,38			
4348 Credito de VT		179,20			
1200 Cesta Basica		200,00			
90004 Arredondamento provento folha		0,64			
Total de proventos - >		**3.409,50**		**Total de descontos - >**	**318,50**

	Base INSS	Valor INSS	Base FGTS	Valor FGTS	Base IRRF	Base Rais	Base salário família	
Folha	2.723,28	220,77	2.723,28	217,86	2.116,08	2.723,28	2.723,28	**Líquido - > 3.091,00**

Empresa: 866 - BIOGESP - ASSOCIACAO DE GESTAO E EXECUCAO DE SERVICOS PUBLICOS E SOCIAIS São Paulo/SP - CNPJ:26.702.577/0001-39

Tomador : (Empresa) - BIOGESP - ASSOCIACAO DE GESTAO E EXECUCAO DE SERVICOS PUBLICOS E SOCIAIS

Centro de Custo : 2 - RT RIBEIRÃO

NOME DO COLABORADOR — SF — IR

PROVENTOS	REFERÊNCIA	VALOR	DESCONTOS	REFERÊNCIA	VALOR
3723 LIDIA CONCEICAO SANTOS VEREDIANO	0	1	Admissão em 03/02/2025 Salário base 1.621,00 Horas mensais: 180,00		
5 Salário mensalista	30,00	1.621,00	803 Vale transporte		97,26
203 Adicional insalubridade	1.621,00	324,20	90104 Arredondamento desconto folha		0,84
4348 Credito de VT		322,40	91005 INSS	7,7493	150,74
1200 Cesta Basica		200,00	7305 Crédito do trabalhador 3/18		579,16
90004 Arredondamento provento folha		0,40			
Total de proventos - >		**2.468,00**	**Total de descontos - >**		**828,00**

	Base INSS	Valor INSS	Base FGTS	Valor FGTS	Base IRRF	Base Rais	Base salário família	
Folha	1.945,20	150,74	1.945,20	155,61	1.338,00	1.945,20	1.945,20	**Líquido - > 1.640,00**

3876 LUCINEIA DE SOUSA DELMONDES	0	0	Admissão em 15/10/2025 Salário base 1.621,00 Horas mensais: 180,00		
5 Salário mensalista	30,00	1.621,00	803 Vale transporte		97,26
203 Adicional insalubridade	1.621,00	324,20	90104 Arredondamento desconto folha		0,73
4348 Credito de VT		258,70	91005 INSS	7,7493	150,74
1200 Cesta Basica		200,00	7305 Crédito do trabalhador 1/12		470,52
90004 Arredondamento provento folha		0,35			
Total de proventos - >		**2.404,25**	**Total de descontos - >**		**719,25**

	Base INSS	Valor INSS	Base FGTS	Valor FGTS	Base IRRF	Base Rais	Base salário família	
Folha	1.945,20	150,74	1.945,20	155,61	1.338,00	1.945,20	1.945,20	**Líquido - > 1.685,00**

3012 MARCIA DE ALMEIDA CORREIA	0	0	Admissão em 22/11/2022 Salário base 1.621,00 Horas mensais: 180,00		
Doença não relacionada ao trabalho Inicio GRF em 26/09/2024 - Inicio situação em 11/10/2024 até Indeterminado (Indeferido)					
81005 Situação auxílio doença	28,00	1.621,00	89105 Desconto de situação auxílio doença		1.945,20
81032 Sit. aux. doença adic. insalubridade	28,00	324,20	90104 Arredondamento desconto folha		0,43
90004 Arredondamento provento folha		0,43			
Total de proventos - >		**1.945,63**	**Total de descontos - >**		**1.945,63**

	Base INSS	Valor INSS	Base FGTS	Valor FGTS	Base IRRF	Base Rais	Base salário família	
Folha	0,00	0,00	0,00	0,00	0,00	0,00	0,00	**Líquido - > 0,00**

3881 MARGARETH NUNES ANTONIO ODASAKI	0	1	Admissão em 16/10/2025 Salário base 2.300,00 Horas mensais: 180,00		
5 Salário mensalista	30,00	2.300,00	803 Vale transporte		138,00
203 Adicional insalubridade	1.621,00	324,20	90104 Arredondamento desconto folha		0,10
4348 Credito de VT		281,60	91005 INSS	8,0729	211,85
1200 Cesta Basica		200,00			
90004 Arredondamento provento folha		0,15			
Total de proventos - >		**3.105,95**	**Total de descontos - >**		**349,95**

	Base INSS	Valor INSS	Base FGTS	Valor FGTS	Base IRRF	Base Rais	Base salário família	
Folha	2.624,20	211,85	2.624,20	209,93	2.017,00	2.624,20	2.624,20	**Líquido - > 2.756,00**

592 MARIA DA PAIXAO SANTOS	0	0	Admissão em 10/08/2021 Salário base 1.621,00 Horas mensais: 180,00		
5 Salário mensalista	30,00	1.621,00	803 Vale transporte		97,26
203 Adicional insalubridade	1.621,00	324,20	90104 Arredondamento desconto folha		0,76
242 Adicional noturno		778,08	91005 INSS	8,1068	220,77
4348 Credito de VT		284,70	7305 Crédito do trabalhador 3/18		702,55
1200 Cesta Basica		200,00			
90004 Arredondamento provento folha		0,36			
Total de proventos - >		**3.208,34**	**Total de descontos - >**		**1.021,34**

	Base INSS	Valor INSS	Base FGTS	Valor FGTS	Base IRRF	Base Rais	Base salário família	
Folha	2.723,28	220,77	2.723,28	217,86	2.116,08	2.723,28	2.723,28	**Líquido - > 2.187,00**

683 MARIA DAS NEVES FERREIRA DOS SANTOS SILVA	0	0	Admissão em 10/08/2021 Salário base 1.621,00 Horas mensais: 180,00		
5 Salário mensalista	30,00	1.621,00	803 Vale transporte		12,80
203 Adicional insalubridade	1.621,00	324,20	90104 Arredondamento desconto folha		0,07
4348 Credito de VT		12,80	91005 INSS	7,7493	150,74
1200 Cesta Basica		200,00			
90004 Arredondamento provento folha		0,61			
Total de proventos - >		**2.158,61**	**Total de descontos - >**		**163,61**

	Base INSS	Valor INSS	Base FGTS	Valor FGTS	Base IRRF	Base Rais	Base salário família	
Folha	1.945,20	150,74	1.945,20	155,61	1.338,00	1.945,20	1.945,20	**Líquido - > 1.995,00**

Empresa: 866 - BIOGESP - ASSOCIACAO DE GESTAO E EXECUCAO DE SERVICOS PUBLICOS E SOCIAIS São Paulo/SP - CNPJ:26.702.577/0001-39

Tomador : (Empresa) - BIOGESP - ASSOCIACAO DE GESTAO E EXECUCAO DE SERVICOS PUBLICOS E SOCIAIS

Centro de Custo : 2 - RT RIBEIRÃO

NOME DO COLABORADOR — SF — IR

	PROVENTOS	REFERÊNCIA	VALOR		DESCONTOS	REFERÊNCIA	VALOR
603	**MARIA DO SOCORRO DA SILVA NUNES**	0	0	Admissão em 10/08/2021	Salário base 1.621,00	Horas mensais: 180,00	
5	Salário mensalista	30,00	1.621,00	703	Faltas não justificadas dias	1,00	97,26
203	Adicional insalubridade	1.621,00	324,20	782	DSR faltas dia	1,00	97,26
242	Adicional noturno		778,08	803	Vale transporte		97,26
4348	Credito de VT		179,20	90104	Arredondamento desconto folha		0,70
1200	Cesta Basica		200,00	91005	INSS	8,0379	203,26
90004	Arredondamento provento folha		0,26				
	Total de proventos - >		**3.102,74**			**Total de descontos - >**	**495,74**

	Base INSS	Valor INSS	Base FGTS	Valor FGTS	Base IRRF	Base Rais	Base salário família	
Folha	2.528,76	203,26	2.528,76	202,30	1.921,56	2.528,76	2.723,28	**Líquido - > 2.607,00**

569	**MARIA ESTELA DA CRUZ BERBER**	0	0	Admissão em 10/08/2021	Salário base 1.621,00	Horas mensais: 180,00	
5	Salário mensalista	30,00	1.621,00	803	Vale transporte		97,26
203	Adicional insalubridade	1.621,00	324,20	90104	Arredondamento desconto folha		0,91
242	Adicional noturno		778,08	91005	INSS	8,1068	220,77
4348	Credito de VT		166,40				
1200	Cesta Basica		200,00				
90004	Arredondamento provento folha		0,26				
	Total de proventos - >		**3.089,94**			**Total de descontos - >**	**318,94**

	Base INSS	Valor INSS	Base FGTS	Valor FGTS	Base IRRF	Base Rais	Base salário família	
Folha	2.723,28	220,77	2.723,28	217,86	2.116,08	2.723,28	2.723,28	**Líquido - > 2.771,00**

579	**MARIA EUNICE DA SILVA RIBEIRO**	0	0	Admissão em 10/08/2021	Salário base 1.621,00	Horas mensais: 180,00	
5	Salário mensalista	30,00	1.621,00	803	Vale transporte		97,26
203	Adicional insalubridade	1.621,00	324,20	90104	Arredondamento desconto folha		0,91
242	Adicional noturno		778,08	91005	INSS	8,1068	220,77
4348	Credito de VT		166,40				
1200	Cesta Basica		200,00				
90004	Arredondamento provento folha		0,26				
	Total de proventos - >		**3.089,94**			**Total de descontos - >**	**318,94**

	Base INSS	Valor INSS	Base FGTS	Valor FGTS	Base IRRF	Base Rais	Base salário família	
Folha	2.723,28	220,77	2.723,28	217,86	2.116,08	2.723,28	2.723,28	**Líquido - > 2.771,00**

686	**MARIA HELENA PONTES DOS SANTOS**	1	1	Admissão em 10/08/2021	Salário base 1.621,00	Horas mensais: 180,00	
5	Salário mensalista	30,00	1.621,00	803	Vale transporte		97,26
203	Adicional insalubridade	1.621,00	324,20	90104	Arredondamento desconto folha		0,48
242	Adicional noturno		778,08	91005	INSS	8,1068	220,77
4348	Credito de VT		179,20				
1200	Cesta Basica		200,00				
90004	Arredondamento provento folha		0,03				
	Total de proventos - >		**3.102,51**			**Total de descontos - >**	**318,51**

	Base INSS	Valor INSS	Base FGTS	Valor FGTS	Base IRRF	Base Rais	Base salário família	
Folha	2.723,28	220,77	2.723,28	217,86	2.116,08	2.723,28	2.723,28	**Líquido - > 2.784,00**

Tomador : (Empresa) - BIOGESP - ASSOCIACAO DE GESTAO E EXECUCAO DE SERVICOS PUBLICOS E SOCIAIS

Centro de Custo : 2 - RT RIBEIRÃO

NOME DO COLABORADOR — SF — IR

PROVENTOS	REFERÊNCIA	VALOR	DESCONTOS	REFERÊNCIA	VALOR

580 MARIA IRACILDA BERNARDO CANDIDO — 0 — 0 — Admissão em 10/08/2021 — Salário base 1.621,00 — Horas mensais: 180,00

Férias: Período aquisitivo: 10/08/2024 até 09/08/2025 **Período de gozo: 04/02/2026 até 05/03/2026**

5	Salário mensalista	3,00	173,68	14503	Desconto de férias		1.991,14
203	Adicional insalubridade	1.621,00	34,74	803	Vale transporte		97,26
242	Adicional noturno		83,37	90104	Arredondamento desconto folha		0,22
10005	Demonstrativo de férias	25,00	1.350,83	91005	INSS	9,0031	26,27
10152	Demonstrativo férias adic.	324,20	270,17	91025	INSS demonstrativo férias	7,8743	170,19
10993	Demonstrativo 1/3 férias	1.621,00	540,33				
4348	Credito de VT		259,60				
1200	Cesta Basica		200,00				
90004	Arredondamento provento folha		0,36				
	Total de proventos - >		**2.913,08**		**Total de descontos - >**		**2.285,08**

	Base INSS	Valor INSS	Base FGTS	Valor FGTS	Base IRRF	Base Rais	Base salário família	
Folha	291,79	26,27	291,79	23,34	0,00	2.453,12	2.723,28	**Líquido - > 628,00**
Férias	2.161,33	170,19	2.161,33	172,90	0,00			
Total	2.453,12	196,46	2.453,12	196,24	0,00			

3258 MARIA NILDA DE SOUSA — 0 — 1 — Admissão em 07/05/2023 — Salário base 1.621,00 — Horas mensais: 180,00

5	Salário mensalista	30,00	1.621,00	89951	Vale Transporte Não Utilizado		25,90
203	Adicional insalubridade	1.621,00	324,20	803	Vale transporte		97,26
4348	Credito de VT		362,60	90104	Arredondamento desconto folha		0,22
1200	Cesta Basica		200,00	91005	INSS	7,7493	150,74
90004	Arredondamento provento folha		0,95	7305	Crédito do trabalhador 10/12		587,63
	Total de proventos - >		**2.508,75**		**Total de descontos - >**		**861,75**

	Base INSS	Valor INSS	Base FGTS	Valor FGTS	Base IRRF	Base Rais	Base salário família	
Folha	1.945,20	150,74	1.945,20	155,61	1.338,00	1.945,20	1.945,20	**Líquido - > 1.647,00**

673 MARIA SANTIAGO DE ALMEIDA — 0 — 0 — Admissão em 10/08/2021 — Salário base 1.621,00 — Horas mensais: 180,00

5	Salário mensalista	30,00	1.621,00	803	Vale transporte		97,26
203	Adicional insalubridade	1.621,00	324,20	90104	Arredondamento desconto folha		0,15
4348	Credito de VT		306,60	91005	INSS	7,7493	150,74
1200	Cesta Basica		200,00				
90004	Arredondamento provento folha		0,35				
	Total de proventos - >		**2.452,15**		**Total de descontos - >**		**248,15**

	Base INSS	Valor INSS	Base FGTS	Valor FGTS	Base IRRF	Base Rais	Base salário família	
Folha	1.945,20	150,74	1.945,20	155,61	1.338,00	1.945,20	1.945,20	**Líquido - > 2.204,00**

641 MEIRE APARECIDA DE OLIVEIRA — 0 — 0 — Admissão em 10/08/2021 — Salário base 1.621,00 — Horas mensais: 180,00

5	Salário mensalista	30,00	1.621,00	803	Vale transporte		97,26
203	Adicional insalubridade	1.621,00	324,20	90104	Arredondamento desconto folha		0,32
242	Adicional noturno		778,08	91005	INSS	8,1068	220,77
4348	Credito de VT		179,20	7305	Crédito do trabalhador 4/4		634,22
1200	Cesta Basica		200,00				
90004	Arredondamento provento folha		0,09				
	Total de proventos - >		**3.102,57**		**Total de descontos - >**		**952,57**

	Base INSS	Valor INSS	Base FGTS	Valor FGTS	Base IRRF	Base Rais	Base salário família	
Folha	2.723,28	220,77	2.723,28	217,86	2.116,08	2.723,28	2.723,28	**Líquido - > 2.150,00**

3364 NATALIA IRIS VOGA COSTA — 1 — 2 — Admissão em 01/08/2023 — Salário base 1.621,00 — Horas mensais: 180,00

5	Salário mensalista	30,00	1.621,00	803	Vale transporte		97,26
203	Adicional insalubridade	1.621,00	324,20	90104	Arredondamento desconto folha		0,43
4348	Credito de VT		330,40	91005	INSS	7,7493	150,74
1200	Cesta Basica		200,00				
90004	Arredondamento provento folha		0,29				
95005	Salário família	1,00	67,54				
	Total de proventos - >		**2.543,43**		**Total de descontos - >**		**248,43**

	Base INSS	Valor INSS	Base FGTS	Valor FGTS	Base IRRF	Base Rais	Base salário família	
Folha	1.945,20	150,74	1.945,20	155,61	1.338,00	1.945,20	1.945,20	**Líquido - > 2.295,00**

Empresa: 866 - BIOGESP - ASSOCIACAO DE GESTAO E EXECUCAO DE SERVICOS PUBLICOS E SOCIAIS São Paulo/SP - CNPJ:26.702.577/0001-39

Tomador : (Empresa) - BIOGESP - ASSOCIACAO DE GESTAO E EXECUCAO DE SERVICOS PUBLICOS E SOCIAIS

Centro de Custo : 2 - RT RIBEIRÃO

NOME DO COLABORADOR — SF — IR

PROVENTOS	REFERÊNCIA	VALOR	DESCONTOS	REFERÊNCIA	VALOR
3925 NAYARA MARTINS THEODORO	2	2	Admissão em 19/02/2026 Salário base 1.621,00 Horas mensais: 180,00		
5 Salário mensalista	10,00	578,93	803 Vale transporte		97,26
203 Adicional insalubridade	1.621,00	115,79	90104 Arredondamento desconto folha		0,80
4348 Credito de VT		179,20	91005 INSS	7,5000	52,10
4349 Reembolso de VT		64,00			
1200 Cesta Basica		200,00			
95005 Salário família	2,00	48,24			
Total de proventos - >		**1.186,16**		**Total de descontos - >**	**150,16**

	Base INSS	Valor INSS	Base FGTS	Valor FGTS	Base IRRF	Base Rais	Base salário família	
Folha	694,72	52,10	694,72	55,57	87,52	694,72	1.945,20	**Líquido - > 1.036,00**

600 NOEMI FONSECA DA SILVA	1	1	Admissão em 10/08/2021 Salário base 1.621,00 Horas mensais: 180,00		
Férias: Período aquisitivo: 10/08/2024 até 09/08/2025			**Período de gozo: 04/02/2026 até 05/03/2026**		
5 Salário mensalista	3,00	173,68	14503 Desconto de férias		1.294,24
203 Adicional insalubridade	1.621,00	34,74	723 Faltas não justificadas horas	10,00	151,29
242 Adicional noturno		83,37	803 Vale transporte		97,26
10005 Demonstrativo de férias	25,00	1.350,83	90104 Arredondamento desconto folha		0,16
10152 Demonstrativo férias adic.	324,20	270,17	91005 INSS	9,0036	12,65
10993 Demonstrativo 1/3 férias	1.621,00	540,33	91025 INSS demonstrativo férias	7,8743	170,19
4348 Credito de VT		360,80	150105 Dem. férias Crédito do trabalhador		696,90
1200 Cesta Basica		200,00	7305 Crédito do trabalhador 6/24		44,75
90004 Arredondamento provento folha		0,52			
Total de proventos - >		**3.014,44**		**Total de descontos - >**	**2.467,44**

	Base INSS	Valor INSS	Base FGTS	Valor FGTS	Base IRRF	Base Rais	Base salário família	
Folha	140,50	12,65	140,50	11,24	0,00	2.301,83	2.723,28	**Líquido - > 547,00**
Férias	2.161,33	170,19	2.161,33	172,90	0,00			
Total	2.301,83	182,84	2.301,83	184,14	0,00			

2018 PIERA CRISTINE APARECIDA VERNI DA CRUZ	2	2	Admissão em 06/06/2024 Salário base 1.621,00 Horas mensais: 180,00		
5 Salário mensalista	30,00	1.621,00	803 Vale transporte		97,26
203 Adicional insalubridade	1.621,00	324,20	90104 Arredondamento desconto folha		0,38
242 Adicional noturno		778,08	91005 INSS	8,1068	220,77
4348 Credito de VT		166,40	7305 Crédito do trabalhador 8/9		374,85
1200 Cesta Basica		200,00			
90004 Arredondamento provento folha		0,58			
Total de proventos - >		**3.090,26**		**Total de descontos - >**	**693,26**

	Base INSS	Valor INSS	Base FGTS	Valor FGTS	Base IRRF	Base Rais	Base salário família	
Folha	2.723,28	220,77	2.723,28	217,86	2.116,08	2.723,28	2.723,28	**Líquido - > 2.397,00**

596 ROSALINA APARECIDA CARDOSO	0	0	Admissão em 10/08/2021 Salário base 1.621,00 Horas mensais: 180,00		
5 Salário mensalista	30,00	1.621,00	803 Vale transporte		16,40
203 Adicional insalubridade	1.621,00	324,20	90104 Arredondamento desconto folha		0,57
242 Adicional noturno		778,08	91005 INSS	8,1068	220,77
4348 Credito de VT		16,40			
1200 Cesta Basica		200,00			
90004 Arredondamento provento folha		0,06			
Total de proventos - >		**2.939,74**		**Total de descontos - >**	**237,74**

	Base INSS	Valor INSS	Base FGTS	Valor FGTS	Base IRRF	Base Rais	Base salário família	
Folha	2.723,28	220,77	2.723,28	217,86	2.116,08	2.723,28	2.723,28	**Líquido - > 2.702,00**

602 ROSELI MAIA	0	0	Admissão em 10/08/2021 Salário base 1.621,00 Horas mensais: 180,00		
5 Salário mensalista	30,00	1.621,00	90104 Arredondamento desconto folha		0,51
203 Adicional insalubridade	1.621,00	324,20	91005 INSS	8,1068	220,77
242 Adicional noturno		778,08			
1200 Cesta Basica		200,00			
Total de proventos - >		**2.923,28**		**Total de descontos - >**	**221,28**

	Base INSS	Valor INSS	Base FGTS	Valor FGTS	Base IRRF	Base Rais	Base salário família	
Folha	2.723,28	220,77	2.723,28	217,86	2.116,08	2.723,28	2.723,28	**Líquido - > 2.702,00**

Empresa: 866 - BIOGESP - ASSOCIACAO DE GESTAO E EXECUCAO DE SERVICOS PUBLICOS E SOCIAIS São Paulo/SP - CNPJ:26.702.577/0001-39

Tomador : (Empresa) - BIOGESP - ASSOCIACAO DE GESTAO E EXECUCAO DE SERVICOS PUBLICOS E SOCIAIS

Centro de Custo : 2 - RT RIBEIRÃO

NOME DO COLABORADOR — SF — IR

PROVENTOS	REFERÊNCIA	VALOR	DESCONTOS	REFERÊNCIA	VALOR
577 ROSEMEIRE APARECIDA ROSA	0	0	Admissão em 10/08/2021 Salário base 1.621,00 Horas mensais: 180,00		
Férias: Período aquisitivo: 10/08/2024 até 09/08/2025			**Período de gozo: 03/02/2026 até 04/03/2026**		
5 Salário mensalista	2,00	115,79	14503 Desconto de férias		1.345,38
203 Adicional insalubridade	1.621,00	23,16	803 Vale transporte		97,26
242 Adicional noturno		55,58	90104 Arredondamento desconto folha		0,47
10005 Demonstrativo de férias	26,00	1.404,87	91005 INSS	8,9960	17,50
10152 Demonstrativo férias adic.	324,20	280,97	91025 INSS demonstrativo férias	7,9180	177,98
10993 Demonstrativo 1/3 férias	1.685,84	561,95	150105 Dem. férias Crédito do trabalhador		724,43
4348 Credito de VT		161,70	7305 Crédito do trabalhador 5/12		61,96
1200 Cesta Basica		200,00			
90004 Arredondamento provento folha		0,96			
Total de proventos - >		**2.804,98**	**Total de descontos - >**		**2.424,98**

	Base INSS	Valor INSS	Base FGTS	Valor FGTS	Base IRRF	Base Rais	Base salário família	
Folha	194,53	17,50	194,53	15,56	0,00	2.442,32	2.723,28	**Líquido - > 380,00**
Férias	2.247,79	177,98	2.247,79	179,82	0,00			
Total	2.442,32	195,48	2.442,32	195,38	0,00			

PROVENTOS	REFERÊNCIA	VALOR	DESCONTOS	REFERÊNCIA	VALOR
3167 ROSEMEIRE TEIXEIRA ADRIANO DA SILVA	0	0	Admissão em 14/03/2023 Salário base 1.621,00 Horas mensais: 180,00		
Férias: Período aquisitivo: 14/03/2024 até 13/03/2025			**Período de gozo: 05/01/2026 até 03/02/2026**		
5 Salário mensalista	25,00	1.447,32	14503 Desconto de férias		167,06
203 Adicional insalubridade	1.621,00	289,46	803 Vale transporte		97,26
10005 Demonstrativo de férias	3,00	151,80	90104 Arredondamento desconto folha		0,86
10152 Demonstrativo férias adic.	303,60	30,36	91005 INSS	7,5991	131,98
10993 Demonstrativo 1/3 férias	182,16	60,72	91025 INSS demonstrativo férias	9,0003	21,86
4348 Credito de VT		426,40	150105 Dem. férias Crédito do trabalhador		53,96
1200 Cesta Basica		200,00	7305 Crédito do trabalhador 2/18		533,69
90004 Arredondamento provento folha		0,61			
Total de proventos - >		**2.606,67**	**Total de descontos - >**		**1.006,67**

	Base INSS	Valor INSS	Base FGTS	Valor FGTS	Base IRRF	Base Rais	Base salário família	
Folha	1.736,78	131,98	1.736,78	138,94	1.129,58	1.979,66	1.945,20	**Líquido - > 1.600,00**
Férias	242,88	21,86	242,88	19,43	0,00			
Total	1.979,66	153,84	1.979,66	158,37	1.129,58			

PROVENTOS	REFERÊNCIA	VALOR	DESCONTOS	REFERÊNCIA	VALOR
678 SAMARA DAIANA DE SOUZA SIQUEIRA	3	3	Admissão em 10/08/2021 Salário base 1.621,00 Horas mensais: 180,00		
5 Salário mensalista	30,00	1.621,00	803 Vale transporte		97,26
203 Adicional insalubridade	1.621,00	324,20	90104 Arredondamento desconto folha		0,08
242 Adicional noturno		778,08	91005 INSS	8,1068	220,77
346 Auxilio Creche		306,38	7305 Crédito do trabalhador 4/18		402,73
4348 Credito de VT		330,40			
1200 Cesta Basica		200,00			
90004 Arredondamento provento folha		0,78			
Total de proventos - >		**3.560,84**	**Total de descontos - >**		**720,84**

	Base INSS	Valor INSS	Base FGTS	Valor FGTS	Base IRRF	Base Rais	Base salário família	
Folha	2.723,28	220,77	2.723,28	217,86	1.933,74	2.723,28	2.723,28	**Líquido - > 2.840,00**

Empresa: 866 - BIOGESP - ASSOCIACAO DE GESTAO E EXECUCAO DE SERVICOS PUBLICOS E SOCIAIS São Paulo/SP - CNPJ:26.702.577/0001-39

Tomador : (Empresa) - BIOGESP - ASSOCIACAO DE GESTAO E EXECUCAO DE SERVICOS PUBLICOS E SOCIAIS

Centro de Custo : 2 - RT RIBEIRÃO

NOME DO COLABORADOR — SF — IR

PROVENTOS	REFERÊNCIA	VALOR	DESCONTOS	REFERÊNCIA	VALOR
604 SHEILA WOLF GOMES	0	1	Admissão em 10/08/2021 Salário base 1.621,00 Horas mensais: 180,00		
Férias: Período aquisitivo: 10/08/2024 até 09/08/2025			**Período de gozo: 05/01/2026 até 03/02/2026**		
5 Salário mensalista	25,00	1.447,32	14503 Desconto de férias		299,22
203 Adicional insalubridade	1.621,00	289,46	803 Vale transporte		97,26
242 Adicional noturno		694,71	90104 Arredondamento desconto folha		0,99
10005 Demonstrativo de férias	3,00	151,80	91005 INSS	7,5797	184,30
10152 Demonstrativo férias adic.	303,60	30,36	91025 INSS demonstrativo férias	12,0019	40,81
10602 Demonstrativo férias média HE		72,86			
10993 Demonstrativo 1/3 férias	910,80	85,01			
4348 Credito de VT		166,40			
1200 Cesta Basica		200,00			
90004 Arredondamento provento folha		0,66			
Total de proventos - >		**3.138,58**	**Total de descontos - >**		**622,58**

	Base INSS	Valor INSS	Base FGTS	Valor FGTS	Base IRRF	Base Rais	Base salário família	
Folha	2.431,49	184,30	2.431,49	194,52	1.824,29	2.771,52	2.796,14	**Líquido - > 2.516,00**
Férias	340,03	40,81	340,03	27,20	0,00			
Total	2.771,52	225,11	2.771,52	221,72	1.824,29			

PROVENTOS	REFERÊNCIA	VALOR	DESCONTOS	REFERÊNCIA	VALOR
3909 SILVIA HELENA ROLIM	0	0	Admissão em 15/01/2026 Salário base 1.621,00 Horas mensais: 180,00		
5 Salário mensalista	30,00	1.621,00	803 Vale transporte		97,26
203 Adicional insalubridade	1.621,00	324,20	90104 Arredondamento desconto folha		0,87
4348 Credito de VT		166,40	91005 INSS	7,7493	150,74
1200 Cesta Basica		200,00			
90004 Arredondamento provento folha		0,27			
Total de proventos - >		**2.311,87**	**Total de descontos - >**		**248,87**

	Base INSS	Valor INSS	Base FGTS	Valor FGTS	Base IRRF	Base Rais	Base salário família	
Folha	1.945,20	150,74	1.945,20	155,61	1.338,00	1.945,20	1.945,20	**Líquido - > 2.063,00**

PROVENTOS	REFERÊNCIA	VALOR	DESCONTOS	REFERÊNCIA	VALOR
3725 SIMONE ARAUJO DE OLIVEIRA	2	2	Admissão em 04/02/2025 Salário base 1.621,00 Horas mensais: 180,00		
5 Salário mensalista	30,00	1.621,00	803 Vale transporte		97,26
203 Adicional insalubridade	1.621,00	324,20	90104 Arredondamento desconto folha		0,47
242 Adicional noturno		778,08	91005 INSS	8,1068	220,77
346 Auxilio Creche		306,38			
4348 Credito de VT		179,20			
1200 Cesta Basica		200,00			
90004 Arredondamento provento folha		0,64			
Total de proventos - >		**3.409,50**	**Total de descontos - >**		**318,50**

	Base INSS	Valor INSS	Base FGTS	Valor FGTS	Base IRRF	Base Rais	Base salário família	
Folha	2.723,28	220,77	2.723,28	217,86	2.116,08	2.723,28	2.723,28	**Líquido - > 3.091,00**

PROVENTOS	REFERÊNCIA	VALOR	DESCONTOS	REFERÊNCIA	VALOR
572 SIMONE MORAIS RODRIGUES	1	1	Admissão em 10/08/2021 Salário base 1.621,00 Horas mensais: 180,00		
5 Salário mensalista	30,00	1.621,00	803 Vale transporte		97,26
203 Adicional insalubridade	1.621,00	324,20	90104 Arredondamento desconto folha		0,44
242 Adicional noturno		778,08	91005 INSS	8,1068	220,77
4348 Credito de VT		306,80	7305 Crédito do trabalhador 4/12		820,22
1200 Cesta Basica		200,00			
90004 Arredondamento provento folha		0,61			
Total de proventos - >		**3.230,69**	**Total de descontos - >**		**1.138,69**

	Base INSS	Valor INSS	Base FGTS	Valor FGTS	Base IRRF	Base Rais	Base salário família	
Folha	2.723,28	220,77	2.723,28	217,86	2.116,08	2.723,28	2.723,28	**Líquido - > 2.092,00**

PROVENTOS	REFERÊNCIA	VALOR	DESCONTOS	REFERÊNCIA	VALOR
676 TAMIRES DA SILVA SANTOS	0	0	Admissão em 10/08/2021 Salário base 1.621,00 Horas mensais: 180,00		
5 Salário mensalista	30,00	1.621,00	803 Vale transporte		97,26
203 Adicional insalubridade	1.621,00	324,20	90104 Arredondamento desconto folha		0,75
4348 Credito de VT		166,40	91005 INSS	7,7493	150,74
1200 Cesta Basica		200,00			
90004 Arredondamento provento folha		0,15			
Total de proventos - >		**2.311,75**	**Total de descontos - >**		**248,75**

	Base INSS	Valor INSS	Base FGTS	Valor FGTS	Base IRRF	Base Rais	Base salário família	
Folha	1.945,20	150,74	1.945,20	155,61	1.338,00	1.945,20	1.945,20	**Líquido - > 2.063,00**

Empresa: 866 - BIOGESP - ASSOCIACAO DE GESTAO E EXECUCAO DE SERVICOS PUBLICOS E SOCIAIS — São Paulo/SP - CNPJ:26.702.577/0001-39

Tomador : (Empresa) - BIOGESP - ASSOCIACAO DE GESTAO E EXECUCAO DE SERVICOS PUBLICOS E SOCIAIS

Centro de Custo : 2 - RT RIBEIRÃO

NOME DO COLABORADOR — SF — IR

	PROVENTOS	REFERÊNCIA	VALOR		DESCONTOS	REFERÊNCIA	VALOR
3924	**TANIA REGINA FRANCICO**	0	0	Admissão em 16/02/2026	Salário base 1.621,00	Horas mensais: 180,00	
5	Salário mensalista	13,00	752,61	803	Vale transporte		97,26
203	Adicional insalubridade	1.621,00	150,52	90104	Arredondamento desconto folha		0,94
4348	Credito de VT		179,20	91005	INSS	7,5000	67,73
4349	Reembolso de VT		89,60				
1200	Cesta Basica		200,00				
	Total de proventos - >		**1.371,93**		**Total de descontos - >**		**165,93**

	Base INSS	Valor INSS	Base FGTS	Valor FGTS	Base IRRF	Base Rais	Base salário família	
Folha	903,13	67,73	903,13	72,25	295,93	903,13	1.945,20	**Líquido - > 1.206,00**

571	**TANIA VERNI**	0	0	Admissão em 10/08/2021	Salário base 1.621,00	Horas mensais: 180,00		
Férias: Período aquisitivo: 10/08/2024 até 09/08/2025				**Período de gozo: 06/01/2026 até 04/02/2026**				
5	Salário mensalista	24,00	1.389,43	14503	Desconto de férias		338,95	
203	Adicional insalubridade	1.621,00	277,89	803	Vale transporte		97,26	
242	Adicional noturno		666,93	90104	Arredondamento desconto folha		0,08	
10005	Demonstrativo de férias	4,00	202,40	91005	INSS	7,5000	172,15	
10152	Demonstrativo férias adic.	303,60	40,48	91025	INSS demonstrativo férias	12,0012	54,41	
10602	Demonstrativo férias média HE		97,15	150105	Dem. férias Crédito do trabalhador		60,01	
10993	Demonstrativo 1/3 férias	971,52	113,34	7305	Crédito do trabalhador 8/9		504,16	
4348	Credito de VT		179,20					
1200	Cesta Basica		200,00					
90004	Arredondamento provento folha		0,20					
	Total de proventos - >		**3.167,02**		**Total de descontos - >**		**1.227,02**	

	Base INSS	Valor INSS	Base FGTS	Valor FGTS	Base IRRF	Base Rais	Base salário família	
Folha	2.334,25	172,15	2.334,25	186,74	1.727,05	2.787,62	2.820,43	**Líquido - > 1.940,00**
Férias	453,37	54,41	453,37	36,26	0,00			
Total	2.787,62	226,56	2.787,62	223,00	1.727,05			

606	**TERESA CRISTINA DOS SANTOS OLIVEIRA**	0	0	Admissão em 10/08/2021	Salário base 1.621,00	Horas mensais: 180,00		
5	Salário mensalista	30,00	1.621,00	803	Vale transporte		97,26	
203	Adicional insalubridade	1.621,00	324,20	90104	Arredondamento desconto folha		0,91	
242	Adicional noturno		778,08	91005	INSS	8,1068	220,77	
4348	Credito de VT		166,40					
1200	Cesta Basica		200,00					
90004	Arredondamento provento folha		0,26					
	Total de proventos - >		**3.089,94**		**Total de descontos - >**		**318,94**	

	Base INSS	Valor INSS	Base FGTS	Valor FGTS	Base IRRF	Base Rais	Base salário família	
Folha	2.723,28	220,77	2.723,28	217,86	2.116,08	2.723,28	2.723,28	**Líquido - > 2.771,00**

3727	**VALERIA APARECIDA ALVES DE SOUZA**	0	0	Admissão em 06/02/2025	Salário base 1.621,00	Horas mensais: 180,00		
5	Salário mensalista	30,00	1.621,00	803	Vale transporte		97,26	
203	Adicional insalubridade	1.621,00	324,20	90104	Arredondamento desconto folha		0,77	
4348	Credito de VT		306,60	91005	INSS	7,7493	150,74	
1200	Cesta Basica		200,00	7305	Crédito do trabalhador 1/24		225,38	
90004	Arredondamento provento folha		0,35					
	Total de proventos - >		**2.452,15**		**Total de descontos - >**		**474,15**	

	Base INSS	Valor INSS	Base FGTS	Valor FGTS	Base IRRF	Base Rais	Base salário família	
Folha	1.945,20	150,74	1.945,20	155,61	1.338,00	1.945,20	1.945,20	**Líquido - > 1.978,00**

Empresa: 866 - BIOGESP - ASSOCIACAO DE GESTAO E EXECUCAO DE SERVICOS PUBLICOS E SOCIAIS — São Paulo/SP - CNPJ:26.702.577/0001-39

Tomador : (Empresa) - BIOGESP - ASSOCIACAO DE GESTAO E EXECUCAO DE SERVICOS PUBLICOS E SOCIAIS

Centro de Custo : 2 - RT RIBEIRÃO

NOME DO COLABORADOR		SF	IR				
PROVENTOS	REFERÊNCIA		VALOR	**DESCONTOS**		REFERÊNCIA	VALOR
3854 VANESSA CAVALCANTE DE OLIVEIRA GONCALVES		1	2	Admissão em 01/09/2025	Salário base 1.621,00	Horas mensais: 180,00	
5 Salário mensalista	30,00		1.621,00	803 Vale transporte			97,26
203 Adicional insalubridade	1.621,00		324,20	90104 Arredondamento desconto folha			0,33
4348 Credito de VT			284,70	91005 INSS		7,7493	150,74
1200 Cesta Basica			200,00				
90004 Arredondamento provento folha			0,89				
95005 Salário família	1,00		67,54				
Total de proventos - >			**2.498,33**			**Total de descontos - >**	**248,33**

	Base INSS	Valor INSS	Base FGTS	Valor FGTS	Base IRRF	Base Rais	Base salário família	
Folha	1.945,20	150,74	1.945,20	155,61	1.338,00	1.945,20	1.945,20	**Líquido - > 2.250,00**

3788 VANESSA KATHERINE SILVA MARTIN		1	1	Admissão em 06/05/2025	Salário base 1.621,00	Horas mensais: 180,00	
5 Salário mensalista	30,00		1.621,00	803 Vale transporte			97,26
203 Adicional insalubridade	1.621,00		324,20	90104 Arredondamento desconto folha			0,83
4348 Credito de VT			397,80	91005 INSS		7,7493	150,74
1200 Cesta Basica			200,00				
90004 Arredondamento provento folha			0,29				
95005 Salário família	1,00		67,54				
Total de proventos - >			**2.610,83**			**Total de descontos - >**	**248,83**

	Base INSS	Valor INSS	Base FGTS	Valor FGTS	Base IRRF	Base Rais	Base salário família	
Folha	1.945,20	150,74	1.945,20	155,61	1.338,00	1.945,20	1.945,20	**Líquido - > 2.362,00**

2318 VANESSIA MARIA DA SILVA		0	1	Admissão em 07/11/2025	Salário base 2.300,00	Horas mensais: 200,00	
5 Salário mensalista	30,00		2.300,00	803 Vale transporte			138,00
203 Adicional insalubridade	1.621,00		324,20	90104 Arredondamento desconto folha			0,75
4348 Credito de VT			501,60	91005 INSS		8,0729	211,85
1200 Cesta Basica			200,00				
90004 Arredondamento provento folha			0,80				
Total de proventos - >			**3.326,60**			**Total de descontos - >**	**350,60**

	Base INSS	Valor INSS	Base FGTS	Valor FGTS	Base IRRF	Base Rais	Base salário família	
Folha	2.624,20	211,85	2.624,20	209,93	2.017,00	2.624,20	2.624,20	**Líquido - > 2.976,00**

685 VICTORIA CRISTINA MOSELLI GOMES DA SILVA		0	0	Admissão em 10/08/2021	Salário base 3.650,00	Horas mensais: 200,00	
5 Salário mensalista	30,00		3.650,00	89951 Vale Transporte Não Utilizado			129,50
203 Adicional insalubridade	1.621,00		324,20	803 Vale transporte			219,00
4348 Credito de VT			569,80	90104 Arredondamento desconto folha			0,19
1200 Cesta Basica			200,00	91005 INSS		9,1966	365,49
90004 Arredondamento provento folha			0,18				
Total de proventos - >			**4.744,18**			**Total de descontos - >**	**714,18**

	Base INSS	Valor INSS	Base FGTS	Valor FGTS	Base IRRF	Base Rais	Base salário família	
Folha	3.974,20	365,49	3.974,20	317,93	3.367,00	3.974,20	3.974,20	**Líquido - > 4.030,00**

Empresa: 866 - BIOGESP - ASSOCIACAO DE GESTAO E EXECUCAO DE SERVICOS PUBLICOS E SOCIAIS São Paulo/SP - CNPJ:26.702.577/0001-39

Tomador : (Empresa) - BIOGESP - ASSOCIACAO DE GESTAO E EXECUCAO DE SERVICOS PUBLICOS E SOCIAIS

Centro de Custo : 2 - RT RIBEIRÃO

PROVENTOS

5	Salário mensalista		111.000,76
203	Adicional insalubridade		20.633,01
242	Adicional noturno		20.091,14
346	Auxilio Creche		3.063,80
1200	Cesta Basica		13.800,00
4348	Credito de VT		15.533,60
4349	Reembolso de VT		307,20
10005	Demonstrativo de férias		5.348,53
10152	Demonstrativo férias adic.		1.054,07
10602	Demonstrativo férias média HE		315,73
10993	Demonstrativo 1/3 férias		2.239,45
70005	Saldo de salário rescisão		231,57
70505	Rescisão aviso prévio indenizado	30,00	1.621,00
70551	Resc.aviso prév.ind.adic.insalubridade	30,00	324,20
71005	Rescisão férias proporcionais	12,50	675,42
71102	Resc. fér. proporc. adic. insalubridade	12,50	135,08
71993	Rescisão 1/3 férias proporcionais	810,50	270,17
72003	Rescisão férias proporc. inden. (1/12)	1,00	135,08
72102	Resc.férias prop.adic.insal. ind. (1/12)	1,00	27,02
72993	Rescisão 1/3 férias proporc.	162,10	54,03
75005	Rescisão 13° salário	1,00	135,08
75102	Resc. 13° sal. adic. insalubridade	1,00	27,02
76003	Rescisão 13º salário indenizado (1/12)	1,00	135,08
76102	Res.13º adic.insalubridade ind. (1/12)	1,00	27,02
81005	Situação auxílio doença		2.836,75
81032	Sit. aux. doença adic. insalubridade		567,35
90004	Arredondamento provento folha		30,56
95005	Salário família	15,00	868,37

DESCONTOS

703	Faltas não justificadas dias		97,26
723	Faltas não justificadas horas	10,00	151,29
782	DSR faltas dia		97,26
803	Vale transporte		6.107,46
1502	Cesta Básica		160,00
2703	Desconto Auxilio Creche		245,10
7305	Crédito do trabalhador		12.713,06
14503	Desconto de férias		6.546,73
89105	Desconto de situação auxílio doença		3.404,10
89951	Vale Transporte Não Utilizado		689,40
90104	Arredondamento desconto folha		37,58
91005	INSS		12.054,42
91025	INSS demonstrativo férias		787,87
91205	INSS 13° salário rescisão		24,31
150105	Dem. férias Crédito do trabalhador		1.623,18

RESUMO GERAL		COLABORADORES	EMPREGADORES	AUTÔNOMOS	ESTAGIÁRIOS
Quantidade	71	71	0	0	0
Proventos	201.488,09	201.488,09	0,00	0,00	0,00
Descontos	44.739,02	44.739,02	0,00	0,00	0,00
Líquido	**153.694,00**	**153.694,00**	**0,00**	**0,00**	**0,00**
Líquido Rescisão	**3.055,07**	**3.055,07**	**0,00**	**0,00**	**0,00**
Base INSS	160.568,45	160.568,45	0,00	0,00	0,00
Base INSS 13º	324,20	324,20	0,00	0,00	0,00
Base RAT	160.892,65	160.892,65	0,00	0,00	0,00
Base IRRF	110.274,68	110.274,68	0,00	0,00	0,00
Base PIS	160.892,65	160.892,65	0,00	0,00	0,00
Valor PIS	1.608,92	1.608,92	0,00	0,00	0,00
Base GFD Mensal 8%	160.290,57	160.290,57	0,00	0,00	0,00
Valor GFD Mensal 8%	12.822,93	12.822,93	0,00	0,00	0,00
Base GFD Total	160.290,57	160.290,57	0,00	0,00	0,00
Crédito do trabalhador	14.141,31	14.141,31	0,00	0,00	0,00
Total GFD	26.964,24	26.964,24	0,00	0,00	0,00
Base GFD				0,00	
GFD				0,00	

Ativos: 71 Admitidos: 3 Demitidos: 1 Transferidos: 0 Acidente trabalho: 0 Maternidade: 0 Militar: 0 Doença: 2 Outras sit.: 0

Empresa: 866 - BIOGESP - ASSOCIACAO DE GESTAO E EXECUCAO DE SERVICOS PUBLICOS E SOCIAIS São Paulo/SP - CNPJ:26.702.577/0001-39

Tomador : (Empresa) - BIOGESP - ASSOCIACAO DE GESTAO E EXECUCAO DE SERVICOS PUBLICOS E SOCIAIS

Centro de Custo : 2 - RT RIBEIRÃO

Analítico GPS - Empresa NORMAL - Simples não optante

Conforme IN 925 de 06/03/2009, artigo 5º, parágrafo 2º, a GPS emitida pelo SEFIP deve ser desconsiderada

	Segurados	Colaboradores	Empregadores	Autônomos	RAT apo.	RAT	Terceiros	Notas Fiscais	0,00
Colaboradores	12.866,60	160.892,65				160.892,65	160.892,65	Maternidade	0,00
Empregadores		20,00%				1,0000%	5,80%	Salário Família	868,37
Autônomos		32.178,53				1.608,92	9.331,74	Compensação	0,00
								Covid-19	0,00
Total	**12.866,60**	**Nota fiscais cooperativas**		**0,00**	**Terceiros outros**		**0,00**	**Indevido**	**0,00**

RAT Aplicável- > 2,0000% (CNAE) * 0,5000% (FAP) = 1,0000% (RAT)

Contabilização

GPS patronal - > 55.985,79 (Bruto) - 12.866,60 (Segurados) **=** 43.119,19 (Líquido GPS patronal)

GPS - > 55.985,79 (Bruto) **= 55.985,79 (Líquido)**

Empresa: 866 - BIOGESP - ASSOCIACAO DE GESTAO E EXECUCAO DE SERVICOS PUBLICOS E SOCIAIS São Paulo/SP - CNPJ:26.702.577/0001-39

Tomador : (Empresa) - BIOGESP - ASSOCIACAO DE GESTAO E EXECUCAO DE SERVICOS PUBLICOS E SOCIAIS

PROVENTOS

5	Salário mensalista		111.000,76
203	Adicional insalubridade		20.633,01
242	Adicional noturno		20.091,14
346	Auxilio Creche		3.063,80
1200	Cesta Basica		13.800,00
4348	Credito de VT		15.533,60
4349	Reembolso de VT		307,20
10005	Demonstrativo de férias		5.348,53
10152	Demonstrativo férias adic.		1.054,07
10602	Demonstrativo férias média HE		315,73
10993	Demonstrativo 1/3 férias		2.239,45
70005	Saldo de salário rescisão		231,57
70505	Rescisão aviso prévio indenizado	30,00	1.621,00
70551	Resc.aviso prév.ind.adic.insalubridade	30,00	324,20
71005	Rescisão férias proporcionais	12,50	675,42
71102	Resc. fér. proporc. adic. insalubridade	12,50	135,08
71993	Rescisão 1/3 férias proporcionais	810,50	270,17
72003	Rescisão férias proporc. inden. (1/12)	1,00	135,08
72102	Resc.férias prop.adic.insal. ind. (1/12)	1,00	27,02
72993	Rescisão 1/3 férias proporc.	162,10	54,03
75005	Rescisão 13° salário	1,00	135,08
75102	Resc. 13° sal. adic. insalubridade	1,00	27,02
76003	Rescisão 13º salário indenizado (1/12)	1,00	135,08
76102	Res.13º adic.insalubridade ind. (1/12)	1,00	27,02
81005	Situação auxílio doença		2.836,75
81032	Sit. aux. doença adic. insalubridade		567,35
90004	Arredondamento provento folha		30,56
95005	Salário família	15,00	868,37

DESCONTOS

703	Faltas não justificadas dias		97,26
723	Faltas não justificadas horas	10,00	151,29
782	DSR faltas dia		97,26
803	Vale transporte		6.107,46
1502	Cesta Básica		160,00
2703	Desconto Auxilio Creche		245,10
7305	Crédito do trabalhador		12.713,06
14503	Desconto de férias		6.546,73
89105	Desconto de situação auxílio doença		3.404,10
89951	Vale Transporte Não Utilizado		689,40
90104	Arredondamento desconto folha		37,58
91005	INSS		12.054,42
91025	INSS demonstrativo férias		787,87
91205	INSS 13° salário rescisão		24,31
150105	Dem. férias Crédito do trabalhador		1.623,18

RESUMO GERAL		COLABORADORES	EMPREGADORES	AUTÔNOMOS	ESTAGIÁRIOS
Quantidade	71	71	0	0	0
Proventos	201.488,09	201.488,09	0,00	0,00	0,00
Descontos	44.739,02	44.739,02	0,00	0,00	0,00
Líquido	**153.694,00**	**153.694,00**	**0,00**	**0,00**	**0,00**
Líquido Rescisão	**3.055,07**	**3.055,07**	**0,00**	**0,00**	**0,00**
Base INSS	160.568,45	160.568,45	0,00	0,00	0,00
Base INSS 13º	324,20	324,20	0,00	0,00	0,00
Base RAT	160.892,65	160.892,65	0,00	0,00	0,00
Base IRRF	110.274,68	110.274,68	0,00	0,00	0,00
Base PIS	160.892,65	160.892,65	0,00	0,00	0,00
Valor PIS	1.608,92	1.608,92	0,00	0,00	0,00
Base GFD Mensal 8%	160.290,57	160.290,57	0,00	0,00	0,00
Valor GFD Mensal 8%	12.822,93	12.822,93	0,00	0,00	0,00
Base GFD Total	160.290,57	160.290,57	0,00	0,00	0,00
Crédito do trabalhador	14.141,31	14.141,31	0,00	0,00	0,00
Total GFD	26.964,24	26.964,24	0,00	0,00	0,00
Base GFD				0,00	
GFD				0,00	

Ativos: 71 Admitidos: 3 Demitidos: 1 Transferidos: 0 Acidente trabalho: 0 Maternidade: 0 Militar: 0 Doença: 2 Outras sit.: 0

PROVENTOS **DESCONTOS**

Analítico GPS - Empresa NORMAL - Simples não optante

Conforme IN 925 de 06/03/2009, artigo 5º, parágrafo 2º, a GPS emitida pelo SEFIP deve ser desconsiderada

	Segurados	Colaboradores	Empregadores	Autônomos	RAT apo.	RAT	Terceiros	Notas Fiscais	0,00
Colaboradores	12.866,60	160.892,65				160.892,65	160.892,65	Maternidade	0,00
Empregadores		20,00%				1,0000%	5,80%	Salário Família	868,37
Autônomos		32.178,53				1.608,92	9.331,74	Compensação	0,00
								Covid-19	0,00
Total	**12.866,60**	**Nota fiscais cooperativas**		**0,00**	**Terceiros outros**		**0,00**	**Indevido**	**0,00**

RAT Aplicável- > 2,0000% (CNAE) * 0,5000% (FAP) = 1,0000% (RAT)

Contabilização

GPS patronal - > 55.985,79 (Bruto) - 12.866,60 (Segurados) **=** 43.119,19 (Líquido GPS patronal)

GPS - > 55.985,79 (Bruto) **= 55.985,79 (Líquido)**

Total tomadores de serviço (150)

PROVENTOS

5	Salário mensalista		111.000,76
203	Adicional insalubridade		20.633,01
242	Adicional noturno		20.091,14
346	Auxilio Creche		3.063,80
1200	Cesta Basica		13.800,00
4348	Credito de VT		15.533,60
4349	Reembolso de VT		307,20
10005	Demonstrativo de férias		5.348,53
10152	Demonstrativo férias adic.		1.054,07
10602	Demonstrativo férias média HE		315,73
10993	Demonstrativo 1/3 férias		2.239,45
70005	Saldo de salário rescisão		231,57
70505	Rescisão aviso prévio indenizado	30,00	1.621,00
70551	Resc.aviso prév.ind.adic.insalubridade	30,00	324,20
71005	Rescisão férias proporcionais	12,50	675,42
71102	Resc. fér. proporc. adic. insalubridade	12,50	135,08
71993	Rescisão 1/3 férias proporcionais	810,50	270,17
72003	Rescisão férias proporc. inden. (1/12)	1,00	135,08
72102	Resc.férias prop.adic.insal. ind. (1/12)	1,00	27,02
72993	Rescisão 1/3 férias proporc.	162,10	54,03
75005	Rescisão 13° salário	1,00	135,08
75102	Resc. 13° sal. adic. insalubridade	1,00	27,02
76003	Rescisão 13º salário indenizado (1/12)	1,00	135,08
76102	Res.13º adic.insalubridade ind. (1/12)	1,00	27,02
81005	Situação auxílio doença		2.836,75
81032	Sit. aux. doença adic. insalubridade		567,35
90004	Arredondamento provento folha		30,56
95005	Salário família	15,00	868,37

DESCONTOS

703	Faltas não justificadas dias		97,26
723	Faltas não justificadas horas	10,00	151,29
782	DSR faltas dia		97,26
803	Vale transporte		6.107,46
1502	Cesta Básica		160,00
2703	Desconto Auxilio Creche		245,10
7305	Crédito do trabalhador		12.713,06
14503	Desconto de férias		6.546,73
89105	Desconto de situação auxílio doença		3.404,10
89951	Vale Transporte Não Utilizado		689,40
90104	Arredondamento desconto folha		37,58
91005	INSS		12.054,42
91025	INSS demonstrativo férias		787,87
91205	INSS 13° salário rescisão		24,31
150105	Dem. férias Crédito do trabalhador		1.623,18

RESUMO GERAL		COLABORADORES	EMPREGADORES	AUTÔNOMOS	ESTAGIÁRIOS
Quantidade	71	71	0	0	0
Proventos	201.488,09	201.488,09	0,00	0,00	0,00
Descontos	44.739,02	44.739,02	0,00	0,00	0,00
Líquido	**153.694,00**	**153.694,00**	**0,00**	**0,00**	**0,00**
Líquido Rescisão	**3.055,07**	**3.055,07**	**0,00**	**0,00**	**0,00**
Base INSS	160.568,45	160.568,45	0,00	0,00	0,00
Base INSS 13º	324,20	324,20	0,00	0,00	0,00
Base RAT	160.892,65	160.892,65	0,00	0,00	0,00
Base IRRF	110.274,68	110.274,68	0,00	0,00	0,00
Base PIS	160.892,65	160.892,65	0,00	0,00	0,00
Valor PIS	1.608,92	1.608,92	0,00	0,00	0,00
Base GFD Mensal 8%	160.290,57	160.290,57	0,00	0,00	0,00
Valor GFD Mensal 8%	12.822,93	12.822,93	0,00	0,00	0,00
Base GFD Total	160.290,57	160.290,57	0,00	0,00	0,00
Crédito do trabalhador	14.141,31	14.141,31	0,00	0,00	0,00
Total GFD	26.964,24	26.964,24	0,00	0,00	0,00
Base GFD				0,00	
GFD				0,00	

Ativos: 71 Admitidos: 3 Demitidos: 1 Transferidos: 0 Acidente trabalho: 0 Maternidade: 0 Militar: 0 Doença: 2 Outras sit.: 0

Analítico GPS - Empresa NORMAL - Simples não optante

Conforme IN 925 de 06/03/2009, artigo 5º, parágrafo 2º, a GPS emitida pelo SEFIP deve ser desconsiderada

	Segurados	Colaboradores	Empregadores	Autônomos	RAT apo.	RAT	Terceiros		
Colaboradores	12.866,60	160.892,65				160.892,65	160.892,65	Notas Fiscais	0,00
Empregadores		20,00%				1,0000%	5,80%	Maternidade	0,00
Autônomos		32.178,53				1.608,92	9.331,74	Salário Família	868,37
								Compensação	0,00
								Covid-19	0,00
Total	**12.866,60**	**Nota fiscais cooperativas**		**0,00**	**Terceiros outros**		**0,00**	**Indevido**	**0,00**

RAT Aplicável- > 2,0000% (CNAE) * 0,5000% (FAP) = 1,0000% (RAT)

Contabilização

GPS patronal - > 55.985,79 (Bruto) - 12.866,60 (Segurados) **=** 43.119,19 (Líquido GPS patronal)

GPS - > 55.985,79 (Bruto) **= 55.985,79 (Líquido)**

Resumo de impostos

Previdenciários					
GPS	55.117,42	GPS funrural	0,00	PIS	1.608,92
Total					**R$ 56.726,34**

***IRRF assalariados**		***IRRF rescisão**		***IRRF autônomos**	
Mês	0,00	Mês	0,00	Mês	0,00
Mês posterior	0,00	Mês posterior	0,00	Mês posterior	0,00
Mês anterior	0,00				
Total					**R$ 0,00**

Total DARF previdenciário mês	**R$ 56.726,34**

FGTS mensal		**FGTS rescisório**		**FGTS mês posterior**	
GFD	12.822,93	GFD	595,85	GFD	0,00
Crédito do trabalhador	14.141,31	Crédito do trabalhador	194,93		
Total	**R$ 26.964,24**	**Total**	**R$ 790,78**	**Total**	**R$ 0,00**

Total de impostos	**R$ 84.481,36**

*** Para conferência do IRRF emita o relatório de Bases IRRF** (Relatórios/Periódicos/Bases IRRF)

* Conforme a Lei 13.932, de 11 de dezembro de 2019, art. 12 fica extinta a contribuição social a que se refere o art. 1º da Lei Complementar nº 110, de 29 de junho de 2001, com efeitos em 1° de janeiro de 2020.

Para empresas em Produção Real a partir da 4ª fase do eSocial, conforme Instrução Normativa RFB 1.787 de 2018, as informações relativas as retenções de INSS sobre NF de serviços prestados deverão ser declaradas na EFD-Reinf e posteriormente apuradas na DCTFWeb. E, informações relativas a compensações de INSS deverão ser feitas diretamente no eCAC através de PER/DCOMP. Portanto não serão mais informadas no resumo da folha.

Conforme NOTA TÉCNICA 20/2020 e PARECER SEI Nº 18361/2020/ME, a partir de 11/2015 os valores de salário maternidade passam a não ter incidência previdenciária patronal (20% + RAT+Terceiros).
Dessa forma, será considerado o parâmetro "Base GPS" do cadastro de verbas para emissão dos relatórios, emissão de guias e geração da SEFIP. Quando o parâmetro estiver desmarcado não calculará INSS patronal sobre as verbas de maternidade.
Importante: Para que os valores sejam calculados corretamente, certifique-se que as verbas de salário maternidade estão com o parâmetro desmarcado em seu cadastro a partir da competência que deseja aplicar essa não incidência.

Espelho e resumo da folha mensal referente ao mês de FEVEREIRO/2026

Empresa: 866 - BIOGESP - ASSOCIACAO DE GESTAO E EXECUCAO DE SERVICOS PUBLICOS E SOCIAIS — São Paulo/SP - CNPJ:26.702.577/0001-39

Tomador : (Empresa) - BIOGESP - ASSOCIACAO DE GESTAO E EXECUCAO DE SERVICOS PUBLICOS E SOCIAIS

Centro de Custo : 5 - UPA RIBEIRÃO - STA LUZIA

NOME DO COLABORADOR — SF — IR

	PROVENTOS	REFERÊNCIA	VALOR		DESCONTOS	REFERÊNCIA	VALOR
695	**ADRIANA APARECIDA CORREIA BARBOSA**	0	2	Admissão em 21/08/2021	Salário base 2.300,00	Horas mensais: 180,00	
5	Salário mensalista	30,00	2.300,00	803	Vale transporte		138,00
203	Adicional insalubridade	1.621,00	324,20	90104	Arredondamento desconto folha		0,15
4348	Credito de VT		459,20	91005	INSS	8,0729	211,85
1200	Cesta Basica		200,00				
90004	Arredondamento provento folha		0,60				
	Total de proventos - >		**3.284,00**		**Total de descontos - >**		**350,00**

	Base INSS	Valor INSS	Base FGTS	Valor FGTS	Base IRRF	Base Rais	Base salário família	
Folha	2.624,20	211,85	2.624,20	209,93	2.017,00	2.624,20	2.624,20	**Líquido - > 2.934,00**

553	**ADRIANA DELGADO**	0	0	Admissão em 10/08/2021	Salário base 2.300,00	Horas mensais: 180,00		
5	Salário mensalista	30,00	2.300,00	90104	Arredondamento desconto folha		0,75	
203	Adicional insalubridade	1.621,00	324,20	91005	INSS	8,0729	211,85	
1200	Cesta Basica		200,00					
90004	Arredondamento provento folha		0,40					
	Total de proventos - >		**2.824,60**		**Total de descontos - >**		**212,60**	

	Base INSS	Valor INSS	Base FGTS	Valor FGTS	Base IRRF	Base Rais	Base salário família	
Folha	2.624,20	211,85	2.624,20	209,93	2.017,00	2.624,20	2.624,20	**Líquido - > 2.612,00**

3757	**ADRIANO DA SILVA CUSTODIO**	2	4	Admissão em 20/03/2025	Salário base 2.500,00	Horas mensais: 200,00		
5	Salário mensalista	30,00	2.500,00	803	Vale transporte		150,00	
203	Adicional insalubridade	1.621,00	324,20	90104	Arredondamento desconto folha		0,36	
613	Horas extras 100%	99,00	2.795,96	91005	INSS	10,7385	653,56	
541	DSR horas extras	24,00	465,99	91505	IR	27,50	208,40	
4348	Credito de VT		492,00					
1200	Cesta Basica		200,00					
90004	Arredondamento provento folha		0,17					
	Total de proventos - >		**6.778,32**		**Total de descontos - >**		**1.012,32**	

	Base INSS	Valor INSS	Base FGTS	Valor FGTS	Base IRRF	Base Rais	Base salário família	
Folha	6.086,15	653,56	6.086,15	486,89	4.674,23	6.086,15	6.086,15	**Líquido - > 5.766,00**

3271	**AMANDA DA ROCHA CHAGAS**	1	1	Admissão em 13/05/2023	Salário base 3.900,00	Horas mensais: 180,00		
5	Salário mensalista	30,00	3.900,00	90104	Arredondamento desconto folha		0,08	
203	Adicional insalubridade	1.621,00	324,20	91005	INSS	9,3625	395,49	
346	Auxilio Creche		306,38					
1200	Cesta Basica		200,00					
90004	Arredondamento provento folha		0,99					
	Total de proventos - >		**4.731,57**		**Total de descontos - >**		**395,57**	

	Base INSS	Valor INSS	Base FGTS	Valor FGTS	Base IRRF	Base Rais	Base salário família	
Folha	4.224,20	395,49	4.224,20	337,93	3.617,00	4.224,20	4.224,20	**Líquido - > 4.336,00**

2359	**AMARA CLEMENTE DA SILVA**	0	0	Admissão em 20/10/2021	Salário base 2.300,00	Horas mensais: 180,00		
5	Salário mensalista	30,00	2.300,00	803	Vale transporte		138,00	
203	Adicional insalubridade	1.621,00	324,20	90104	Arredondamento desconto folha		0,70	
242	Adicional noturno	2.300,00	1.049,68	91005	INSS	8,9674	329,45	
4348	Credito de VT		447,20					
1200	Cesta Basica		200,00					
90004	Arredondamento provento folha		0,07					
	Total de proventos - >		**4.321,15**		**Total de descontos - >**		**468,15**	

	Base INSS	Valor INSS	Base FGTS	Valor FGTS	Base IRRF	Base Rais	Base salário família	
Folha	3.673,88	329,45	3.673,88	293,91	3.066,68	3.673,88	3.673,88	**Líquido - > 3.853,00**

Empresa: 866 - BIOGESP - ASSOCIACAO DE GESTAO E EXECUCAO DE SERVICOS PUBLICOS E SOCIAIS São Paulo/SP - CNPJ:26.702.577/0001-39

Tomador : (Empresa) - BIOGESP - ASSOCIACAO DE GESTAO E EXECUCAO DE SERVICOS PUBLICOS E SOCIAIS

Centro de Custo : 5 - UPA RIBEIRÃO - STA LUZIA

NOME DO COLABORADOR		SF	IR					
PROVENTOS		REFERÊNCIA		VALOR	**DESCONTOS**		REFERÊNCIA	VALOR
3882	**ANA GLAUCIA DE CAMPOS**	1	1	Admissão em 16/10/2025	Salário base	3.200,00	Horas mensais: 125,00	
Demitido em 06/02/2026 - Demissão sem justa causa com aviso prévio indenizado								
70005	Saldo de salário rescisão	6,00		685,71	1502	Cesta Básica		146,66
70505	Rescisão aviso prévio indenizado	30,00		3.200,00	91005	INSS	7,5000	56,63
70551	Resc.aviso prév.ind.adic.insalubridade	30,00		324,20	91205	INSS 13° salário rescisão	7,5000	44,05
71005	Rescisão férias proporcionais	10,00		1.066,67				
71102	Resc. fér. proporc. adic. insalubridade	10,00		108,07				
71993	Rescisão 1/3 férias proporcionais	1.174,74		391,58				
72003	Rescisão férias proporc. inden. (1/12)	1,00		266,67				
72102	Resc.férias prop.adic.insal. ind. (1/12)	1,00		27,02				
72993	Rescisão 1/3 férias proporc.	293,69		97,90				
75005	Rescisão 13° salário	1,00		266,67				
75102	Resc. 13° sal. adic. insalubridade	1,00		27,02				
76003	Rescisão 13º salário indenizado (1/12)	1,00		266,67				
76102	Res.13º adic.insalubridade ind. (1/12)	1,00		27,02				
203	Adicional insalubridade	1.621,00		69,47				
90004	Arredondamento provento folha			0,48				
	Total de proventos - >			**6.825,15**			**Total de descontos - >**	**247,34**

Pagamento efetuado (líquido): R$ 6.577,81

	Base INSS	Valor INSS	Base FGTS	Valor FGTS	Base IRRF	Base Rais	Base salário família	
Folha	755,18	56,63	4.279,38	342,34	147,98	6.335,19	3.524,20	**Líquido - > 0,00**
13º	587,38	44,05	587,38	46,99	0,00			
Total	1.342,56	100,68	4.866,76	389,33	147,98			
Folha Sefip	755,18	56,63						
Férias Sefip	0,00	0,00						
13º Sefip	587,38	44,05						
Total Sefip	1.342,56	100,68						

	Mês anterior	Mês atual	Indenizado	*Saldo*	40%	GFD	Créd. Trabalhador	*GFD Resc.*
FGTS	0,00	83,90	305,43	*1.057,22*	578,62	0,00	0,00	*967,95*

2295	**ANA PAULA COSTA**	1	1	Admissão em 02/10/2025	Salário base	2.300,00	Horas mensais: 180,00	
5	Salário mensalista	30,00		2.300,00	90104	Arredondamento desconto folha		0,10
203	Adicional insalubridade	1.621,00		324,20	91005	INSS	8,9674	329,45
242	Adicional noturno			1.049,68				
1200	Cesta Basica			200,00				
90004	Arredondamento provento folha			0,67				
	Total de proventos - >			**3.874,55**			**Total de descontos - >**	**329,55**

	Base INSS	Valor INSS	Base FGTS	Valor FGTS	Base IRRF	Base Rais	Base salário família	
Folha	3.673,88	329,45	3.673,88	293,91	3.066,68	3.673,88	3.673,88	**Líquido - > 3.545,00**

625	**ANDERSON MENEGATTO DE SALES**	1	1	Admissão em 10/08/2021	Salário base	1.900,00	Horas mensais: 180,00	
5	Salário mensalista	30,00		1.900,00	90104	Arredondamento desconto folha		0,19
203	Adicional insalubridade	1.621,00		324,20	91005	INSS	8,8826	317,47
242	Adicional noturno			889,68				
346	Auxilio Creche			306,38				
611	Horas extras 90%	12,00		394,43				
541	DSR horas extras	24,00		65,74				
1200	Cesta Basica			200,00				
90004	Arredondamento provento folha			0,23				
	Total de proventos - >			**4.080,66**			**Total de descontos - >**	**317,66**

	Base INSS	Valor INSS	Base FGTS	Valor FGTS	Base IRRF	Base Rais	Base salário família	
Folha	3.574,05	317,47	3.574,05	285,92	2.966,85	3.574,05	3.574,05	**Líquido - > 3.763,00**

Empresa: 866 - BIOGESP - ASSOCIACAO DE GESTAO E EXECUCAO DE SERVICOS PUBLICOS E SOCIAIS São Paulo/SP - CNPJ:26.702.577/0001-39

Tomador : (Empresa) - BIOGESP - ASSOCIACAO DE GESTAO E EXECUCAO DE SERVICOS PUBLICOS E SOCIAIS

Centro de Custo : 5 - UPA RIBEIRÃO - STA LUZIA

NOME DO COLABORADOR — SF — IR

	PROVENTOS	REFERÊNCIA	VALOR		DESCONTOS	REFERÊNCIA	VALOR
612	**ANGELINA SOARES DA SILVA**	0	0	Admissão em 10/08/2021	Salário base 2.300,00	Horas mensais: 180,00	
5	Salário mensalista	30,00	2.300,00	803	Vale transporte		138,00
203	Adicional insalubridade	1.621,00	324,20	90104	Arredondamento desconto folha		0,18
4348	Credito de VT		232,40	91005	INSS	8,0729	211,85
4349	Reembolso de VT		4,20				
1200	Cesta Basica		200,00				
90004	Arredondamento provento folha		0,23				
	Total de proventos - >		**3.061,03**		**Total de descontos - >**		**350,03**

	Base INSS	Valor INSS	Base FGTS	Valor FGTS	Base IRRF	Base Rais	Base salário família	
Folha	2.624,20	211,85	2.624,20	209,93	2.017,00	2.624,20	2.624,20	**Líquido - > 2.711,00**

2311	**ARIANA ANTONIA GONCALVES DA SILVA**	0	1	Admissão em 16/10/2025	Salário base 3.900,00	Horas mensais: 180,00	
5	Salário mensalista	30,00	3.900,00	90104	Arredondamento desconto folha		0,93
203	Adicional insalubridade	1.621,00	324,20	91005	INSS	10,6434	629,44
242	Adicional noturno		1.689,68	91505	IR	27,50	301,13
1200	Cesta Basica		200,00				
90004	Arredondamento provento folha		0,62				
	Total de proventos - >		**6.114,50**		**Total de descontos - >**		**931,50**

	Base INSS	Valor INSS	Base FGTS	Valor FGTS	Base IRRF	Base Rais	Base salário família	
Folha	5.913,88	629,44	5.913,88	473,11	5.094,85	5.913,88	5.913,88	**Líquido - > 5.183,00**

3177	**BARBARA FERREIRA DA SILVA**	0	0	Admissão em 01/04/2023	Salário base 3.900,00	Horas mensais: 180,00	
5	Salário mensalista	30,00	3.900,00	90104	Arredondamento desconto folha		0,25
203	Adicional insalubridade	1.621,00	324,20	91005	INSS	9,9058	480,28
611	Horas extras 90%	12,00	535,07				
541	DSR horas extras	24,00	89,18				
1200	Cesta Basica		200,00				
90004	Arredondamento provento folha		0,08				
	Total de proventos - >		**5.048,53**		**Total de descontos - >**		**480,53**

	Base INSS	Valor INSS	Base FGTS	Valor FGTS	Base IRRF	Base Rais	Base salário família	
Folha	4.848,45	480,28	4.848,45	387,87	4.241,25	4.848,45	4.848,45	**Líquido - > 4.568,00**

648	**BIANCA LISBOA DA SILVA**	0	0	Admissão em 10/08/2021	Salário base 2.300,00	Horas mensais: 180,00	
5	Salário mensalista	30,00	2.300,00	90104	Arredondamento desconto folha		0,29
203	Adicional insalubridade	1.621,00	324,20	91005	INSS	8,9674	329,45
242	Adicional noturno		1.049,68	7305	Crédito do trabalhador 3/24		1.138,27
1200	Cesta Basica		200,00				
90004	Arredondamento provento folha		0,13				
	Total de proventos - >		**3.874,01**		**Total de descontos - >**		**1.468,01**

	Base INSS	Valor INSS	Base FGTS	Valor FGTS	Base IRRF	Base Rais	Base salário família	
Folha	3.673,88	329,45	3.673,88	293,91	3.066,68	3.673,88	3.673,88	**Líquido - > 2.406,00**

611	**BRUNA DE MORAIS GAMA**	1	1	Admissão em 10/08/2021	Salário base 2.300,00	Horas mensais: 180,00	
	Férias: Período aquisitivo: 10/08/2024 até 09/08/2025			**Período de gozo: 06/01/2026 até 04/02/2026**			
5	Salário mensalista	24,00	1.971,43	14503	Desconto de férias		287,87
203	Adicional insalubridade	1.621,00	277,89	90104	Arredondamento desconto folha		0,88
346	Auxilio Creche		262,61	91005	INSS	7,7620	204,08
10005	Demonstrativo de férias	4,00	306,67	91025	INSS demonstrativo férias	12,0012	55,55
10152	Demonstrativo férias adic.	303,60	40,48	150105	Dem. férias Crédito do trabalhador		119,45
10993	Demonstrativo 1/3 férias	347,15	115,72	7305	Crédito do trabalhador 7/24		716,71
611	Horas extras 90%	12,00	332,40				
541	DSR horas extras	21,00	47,49				
1200	Cesta Basica		200,00				
90004	Arredondamento provento folha		0,85				
	Total de proventos - >		**3.555,54**		**Total de descontos - >**		**1.384,54**

	Base INSS	Valor INSS	Base FGTS	Valor FGTS	Base IRRF	Base Rais	Base salário família	
Folha	2.629,21	204,08	2.629,21	210,34	2.022,01	3.092,08	3.004,09	**Líquido - > 2.171,00**
Férias	462,87	55,55	462,87	37,02	0,00			
Total	3.092,08	259,63	3.092,08	247,36	2.022,01			

Empresa: 866 - BIOGESP - ASSOCIACAO DE GESTAO E EXECUCAO DE SERVICOS PUBLICOS E SOCIAIS São Paulo/SP - CNPJ:26.702.577/0001-39

Tomador : (Empresa) - BIOGESP - ASSOCIACAO DE GESTAO E EXECUCAO DE SERVICOS PUBLICOS E SOCIAIS

Centro de Custo : 5 - UPA RIBEIRÃO - STA LUZIA

NOME DO COLABORADOR — SF — IR

PROVENTOS	REFERÊNCIA	VALOR	DESCONTOS	REFERÊNCIA	VALOR
3566 BRUNO MAININE	1	1	Admissão em 09/04/2024 Salário base 2.300,00 Horas mensais: 180,00		
Férias: Período aquisitivo: 09/04/2024 até 08/04/2025			**Período de gozo: 05/01/2026 até 03/02/2026**		
5 Salário mensalista	25,00	2.053,57	14503 Desconto de férias		206,18
203 Adicional insalubridade	1.621,00	289,46	14504 Demonstrativo pensão alimentícia		104,09
242 Adicional noturno		937,21	3055 Pensão alimentícia	23,00	691,78
346 Auxilio Creche		87,54	90104 Arredondamento desconto folha		0,68
10005 Demonstrativo de férias	3,00	230,00	91005 INSS	8,3070	272,49
10152 Demonstrativo férias adic.	303,60	30,36	91025 INSS demonstrativo férias	14,0012	68,04
10602 Demonstrativo férias média HE		104,11	150105 Dem. férias Crédito do trabalhador		107,65
10993 Demonstrativo 1/3 férias	1.301,48	121,49	7305 Crédito do trabalhador 5/36		812,78
1200 Cesta Basica		200,00			
90004 Arredondamento provento folha		0,95			
Total de proventos - >		**4.054,69**	**Total de descontos - >**		**2.263,69**

	Base INSS	Valor INSS	Base FGTS	Valor FGTS	Base IRRF	Base Rais	Base salário família	
Folha	3.280,24	272,49	3.280,24	262,42	2.126,38	3.766,20	3.777,99	**Líquido - > 1.791,00**
Férias	485,96	68,04	485,96	38,87	0,00			
Total	3.766,20	340,53	3.766,20	301,29	2.126,38			

3185 CARMELUCIA GOES PEDREIRA	0	0	Admissão em 07/04/2023 Salário base 2.300,00 Horas mensais: 180,00			
5 Salário mensalista	30,00	2.300,00	90104 Arredondamento desconto folha			0,65
203 Adicional insalubridade	1.621,00	324,20	91005 INSS	8,0729		211,85
1200 Cesta Basica		200,00	7305 Crédito do trabalhador 5/20			406,74
90004 Arredondamento provento folha		0,04				
Total de proventos - >		**2.824,24**	**Total de descontos - >**			**619,24**

	Base INSS	Valor INSS	Base FGTS	Valor FGTS	Base IRRF	Base Rais	Base salário família	
Folha	2.624,20	211,85	2.624,20	209,93	2.017,00	2.624,20	2.624,20	**Líquido - > 2.205,00**

3472 CINTIA SANTOS LIMA	1	1	Admissão em 15/12/2023 Salário base 1.705,00 Horas mensais: 180,00			
5 Salário mensalista	30,00	1.705,00	803 Vale transporte			102,30
203 Adicional insalubridade	1.621,00	324,20	90104 Arredondamento desconto folha			0,94
242 Adicional noturno		811,68	91005 INSS	8,1436		231,35
4348 Credito de VT		330,40	7305 Crédito do trabalhador 7/12			834,54
1200 Cesta Basica		200,00				
90004 Arredondamento provento folha		0,85				
Total de proventos - >		**3.372,13**	**Total de descontos - >**			**1.169,13**

	Base INSS	Valor INSS	Base FGTS	Valor FGTS	Base IRRF	Base Rais	Base salário família	
Folha	2.840,88	231,35	2.840,88	227,27	2.233,68	2.840,88	2.840,88	**Líquido - > 2.203,00**

3599 CLAUDIMIR LOURENCO DE ALMEIDA	2	3	Admissão em 01/06/2024 Salário base 1.900,00 Horas mensais: 180,00			
5 Salário mensalista	30,00	1.900,00	90104 Arredondamento desconto folha			0,67
203 Adicional insalubridade	1.621,00	324,20	91005 INSS	8,9735		330,35
242 Adicional noturno		889,68				
611 Horas extras 90%	5,00	164,34				
1804 Horas Extras s/ Adic. Not. 90%	7,00	322,11				
541 DSR horas extras	24,00	81,08				
1200 Cesta Basica		200,00				
90004 Arredondamento provento folha		0,61				
Total de proventos - >		**3.882,02**	**Total de descontos - >**			**331,02**

	Base INSS	Valor INSS	Base FGTS	Valor FGTS	Base IRRF	Base Rais	Base salário família	
Folha	3.681,41	330,35	3.681,41	294,51	2.782,29	3.681,41	3.681,41	**Líquido - > 3.551,00**

2687 CLAUDINEI APARECIDO PRADO	2	2	Admissão em 23/03/2022 Salário base 3.900,00 Horas mensais: 180,00			
5 Salário mensalista	30,00	3.900,00	90104 Arredondamento desconto folha			0,49
203 Adicional insalubridade	1.621,00	324,20	91005 INSS	9,3625		395,49
346 Auxilio Creche		306,38				
1200 Cesta Basica		200,00				
90004 Arredondamento provento folha		0,40				
Total de proventos - >		**4.730,98**	**Total de descontos - >**			**395,98**

	Base INSS	Valor INSS	Base FGTS	Valor FGTS	Base IRRF	Base Rais	Base salário família	
Folha	4.224,20	395,49	4.224,20	337,93	3.449,53	4.224,20	4.224,20	**Líquido - > 4.335,00**

Empresa: 866 - BIOGESP - ASSOCIACAO DE GESTAO E EXECUCAO DE SERVICOS PUBLICOS E SOCIAIS São Paulo/SP - CNPJ:26.702.577/0001-39

Tomador : (Empresa) - BIOGESP - ASSOCIACAO DE GESTAO E EXECUCAO DE SERVICOS PUBLICOS E SOCIAIS

Centro de Custo : 5 - UPA RIBEIRÃO - STA LUZIA

NOME DO COLABORADOR — SF — IR

PROVENTOS	REFERÊNCIA	VALOR	DESCONTOS	REFERÊNCIA	VALOR
528 CRISTIANE APARECIDA DOS SANTOS COELHO	0	0	Admissão em 10/08/2021 Salário base 2.300,00 Horas mensais: 180,00		
5 Salário mensalista	30,00	2.300,00	803 Vale transporte		138,00
203 Adicional insalubridade	1.621,00	324,20	90104 Arredondamento desconto folha		0,86
611 Horas extras 90%	24,00	664,80	91005 INSS	9,0743	345,55
613 Horas extras 100%	12,00	349,89			
541 DSR horas extras	24,00	169,12			
4348 Credito de VT		166,40			
1200 Cesta Basica		200,00			
Total de proventos - >		**4.174,41**	**Total de descontos - >**		**484,41**

	Base INSS	Valor INSS	Base FGTS	Valor FGTS	Base IRRF	Base Rais	Base salário família	
Folha	3.808,01	345,55	3.808,01	304,64	3.200,81	3.808,01	3.808,01	**Líquido - > 3.690,00**

3688 DAIANE KELLY OLIVEIRA DA SILVA VEIGA	2	3	Admissão em 22/10/2024 Salário base 2.300,00 Horas mensais: 180,00		
Férias: Período aquisitivo: 22/10/2024 até 21/10/2025			**Período de gozo: 02/02/2026 até 03/03/2026**		
5 Salário mensalista	1,00	82,14	14503 Desconto de férias		2.083,97
203 Adicional insalubridade	1.621,00	11,58	90104 Arredondamento desconto folha		0,85
346 Auxilio Creche		10,94	91005 INSS	12,0038	11,25
10005 Demonstrativo de férias	27,00	2.070,00	91025 INSS demonstrativo férias	8,4619	266,47
10152 Demonstrativo férias adic.	324,20	291,78	150105 Dem. férias Crédito do trabalhador		798,60
10993 Demonstrativo 1/3 férias	2.361,78	787,26	7305 Crédito do trabalhador 3/18		29,58
4348 Credito de VT		153,60			
1200 Cesta Basica		200,00			
90004 Arredondamento provento folha		0,42			
Total de proventos - >		**3.607,72**	**Total de descontos - >**		**3.190,72**

	Base INSS	Valor INSS	Base FGTS	Valor FGTS	Base IRRF	Base Rais	Base salário família	
Folha	93,72	11,25	93,72	7,50	0,00	3.242,76	2.624,20	**Líquido - > 417,00**
Férias	3.149,04	266,47	3.149,04	251,92	0,00			
Total	3.242,76	277,72	3.242,76	259,42	0,00			

564 DALCIONE DOMINGUES ROCHA	0	0	Admissão em 10/08/2021 Salário base 2.300,00 Horas mensais: 180,00		
5 Salário mensalista	30,00	2.300,00	803 Vale transporte		138,00
203 Adicional insalubridade	1.621,00	324,20	90104 Arredondamento desconto folha		0,15
4348 Credito de VT		418,60	91005 INSS	8,0729	211,85
1200 Cesta Basica		200,00			
90004 Arredondamento provento folha		0,20			
Total de proventos - >		**3.243,00**	**Total de descontos - >**		**350,00**

	Base INSS	Valor INSS	Base FGTS	Valor FGTS	Base IRRF	Base Rais	Base salário família	
Folha	2.624,20	211,85	2.624,20	209,93	2.017,00	2.624,20	2.624,20	**Líquido - > 2.893,00**

3647 DANIELE TALITA BARBOSA	2	2	Admissão em 23/08/2024 Salário base 3.900,00 Horas mensais: 180,00		
Férias: Período aquisitivo: 23/08/2024 até 22/08/2025			**Período de gozo: 05/01/2026 até 03/02/2026**		
5 Salário mensalista	25,00	3.482,14	14503 Desconto de férias		456,14
203 Adicional insalubridade	1.621,00	289,46	803 Vale transporte		234,00
346 Auxilio Creche		273,55	90104 Arredondamento desconto folha		0,15
10005 Demonstrativo de férias	3,00	390,00	91005 INSS	8,7485	329,96
10152 Demonstrativo férias adic.	303,60	30,36	91025 INSS demonstrativo férias	14,0005	78,47
10993 Demonstrativo 1/3 férias	420,36	140,12	150105 Dem. férias Crédito do trabalhador		25,87
4348 Credito de VT		508,30	7305 Crédito do trabalhador 1/24		505,56
1200 Cesta Basica		200,00			
90004 Arredondamento provento folha		0,22			
Total de proventos - >		**5.314,15**	**Total de descontos - >**		**1.630,15**

	Base INSS	Valor INSS	Base FGTS	Valor FGTS	Base IRRF	Base Rais	Base salário família	
Folha	3.771,60	329,96	3.771,60	301,73	3.062,46	4.332,08	4.224,20	**Líquido - > 3.684,00**
Férias	560,48	78,47	560,48	44,83	0,00			
Total	4.332,08	408,43	4.332,08	346,56	3.062,46			

Empresa: 866 - BIOGESP - ASSOCIACAO DE GESTAO E EXECUCAO DE SERVICOS PUBLICOS E SOCIAIS São Paulo/SP - CNPJ:26.702.577/0001-39

Tomador : (Empresa) - BIOGESP - ASSOCIACAO DE GESTAO E EXECUCAO DE SERVICOS PUBLICOS E SOCIAIS

Centro de Custo : 5 - UPA RIBEIRÃO - STA LUZIA

NOME DO COLABORADOR — SF — IR

PROVENTOS	REFERÊNCIA	VALOR	DESCONTOS	REFERÊNCIA	VALOR
3923 DANILA DA SILVA	0	1	Admissão em 16/02/2026 Salário base 3.900,00 Horas mensais: 180,00		
5 Salário mensalista	13,00	1.810,71	90104 Arredondamento desconto folha		0,04
203 Adicional insalubridade	1.621,00	150,52	91005 INSS	7,7599	152,19
1200 Cesta Basica		200,00			
Total de proventos - >		**2.161,23**	**Total de descontos - >**		**152,23**

	Base INSS	Valor INSS	Base FGTS	Valor FGTS	Base IRRF	Base Rais	Base salário família	
Folha	1.961,23	152,19	1.961,23	156,89	1.354,03	1.961,23	4.224,20	**Líquido - > 2.009,00**

3906 DANILO FERREIRA DOS SANTOS	2	2	Admissão em 19/12/2025 Salário base 1.900,00 Horas mensais: 180,00		
5 Salário mensalista	30,00	1.900,00	803 Vale transporte		114,00
203 Adicional insalubridade	1.621,00	324,20	90104 Arredondamento desconto folha		0,49
4348 Credito de VT		166,40	91005 INSS	7,9062	175,85
1200 Cesta Basica		200,00			
90004 Arredondamento provento folha		0,74			
Total de proventos - >		**2.591,34**	**Total de descontos - >**		**290,34**

	Base INSS	Valor INSS	Base FGTS	Valor FGTS	Base IRRF	Base Rais	Base salário família	
Folha	2.224,20	175,85	2.224,20	177,93	1.617,00	2.224,20	2.224,20	**Líquido - > 2.301,00**

3907 DIEGO DA SILVA	3	3	Admissão em 23/12/2025 Salário base 1.705,00 Horas mensais: 180,00		
Demitido em 13/02/2026 - Rescisão contrato experiência por iniciativa do empregado					
70005 Saldo de salário rescisão	13,00	791,61	70202 Desconto indenização Art. 480	18,50	1.251,34
71005 Rescisão férias proporcionais	5,00	284,17	89951 Vale Transporte Não Utilizado		230,00
71102 Resc. fér. proporc. adic. insalubridade	5,00	54,03	1502 Cesta Básica		100,00
71993 Rescisão 1/3 férias proporcionais	338,20	112,73	91005 INSS	7,5000	70,65
75005 Rescisão 13° salário	1,00	142,08	91205 INSS 13° salário rescisão	7,5000	12,68
75102 Resc. 13° sal. adic. insalubridade	1,00	27,02			
203 Adicional insalubridade	1.621,00	150,52			
90004 Arredondamento provento folha		0,20			
90203 Estouro provento folha normal		102,31			
Total de proventos - >		**1.664,67**	**Total de descontos - >**		**1.664,67**

Pagamento efetuado (líquido): R$ -0,00

	Base INSS	Valor INSS	Base FGTS	Valor FGTS	Base IRRF	Base Rais	Base salário família	
Folha	942,13	70,65	942,13	75,37	334,93	1.449,43	2.029,20	**Líquido - > 0,00**
13º	169,10	12,68	169,10	13,52	0,00			
Total	1.111,23	83,33	1.111,23	88,89	334,93			

Folha Sefip	942,13	70,65
Férias Sefip	0,00	0,00
13º Sefip	169,10	12,68
Total Sefip	1.111,23	83,33

540 DONIZETI TADEU DA SILVA	0	0	Admissão em 10/08/2021 Salário base 2.300,00 Horas mensais: 180,00		
Férias: Período aquisitivo: 10/08/2024 até 09/08/2025			**Período de gozo: 03/02/2026 até 04/03/2026**		
5 Salário mensalista	2,00	164,29	14503 Desconto de férias		2.779,93
203 Adicional insalubridade	1.621,00	23,16	803 Vale transporte		138,00
242 Adicional noturno		74,98	90104 Arredondamento desconto folha		0,14
10005 Demonstrativo de férias	26,00	1.993,33	91005 INSS	11,9994	31,49
10152 Demonstrativo férias adic.	324,20	280,97	91025 INSS demonstrativo férias	8,3257	252,47
10993 Demonstrativo 1/3 férias	2.274,30	758,10			
4348 Credito de VT		311,30			
1200 Cesta Basica		200,00			
90004 Arredondamento provento folha		0,90			
Total de proventos - >		**3.807,03**	**Total de descontos - >**		**3.202,03**

	Base INSS	Valor INSS	Base FGTS	Valor FGTS	Base IRRF	Base Rais	Base salário família	
Folha	262,43	31,49	262,43	20,99	0,00	3.294,83	3.673,88	**Líquido - > 605,00**
Férias	3.032,40	252,47	3.032,40	242,59	0,00			
Total	3.294,83	283,96	3.294,83	263,58	0,00			

Empresa: 866 - BIOGESP - ASSOCIACAO DE GESTAO E EXECUCAO DE SERVICOS PUBLICOS E SOCIAIS São Paulo/SP - CNPJ:26.702.577/0001-39

Tomador : (Empresa) - BIOGESP - ASSOCIACAO DE GESTAO E EXECUCAO DE SERVICOS PUBLICOS E SOCIAIS

Centro de Custo : 5 - UPA RIBEIRÃO - STA LUZIA

NOME DO COLABORADOR — SF — IR

	PROVENTOS	REFERÊNCIA	VALOR		DESCONTOS	REFERÊNCIA	VALOR
694	**EDILAINE APARECIDA CAVALARI**	0	0	Admissão em 21/08/2021	Salário base 3.900,00	Horas mensais: 180,00	
5	Salário mensalista	30,00	3.900,00	90104	Arredondamento desconto folha		0,51
203	Adicional insalubridade	1.621,00	324,20	91005	INSS	10,6434	629,44
242	Adicional noturno		1.689,68	91505	IR	27,50	353,27
1200	Cesta Basica		200,00				
90004	Arredondamento provento folha		0,34				
	Total de proventos - >		**6.114,22**		**Total de descontos - >**		**983,22**

	Base INSS	Valor INSS	Base FGTS	Valor FGTS	Base IRRF	Base Rais	Base salário família	
Folha	5.913,88	629,44	5.913,88	473,11	5.284,44	5.913,88	5.913,88	**Líquido - > 5.131,00**

	PROVENTOS	REFERÊNCIA	VALOR		DESCONTOS	REFERÊNCIA	VALOR
529	**EDNEIA REGINA PIRES FRANCISCO**	0	0	Admissão em 10/08/2021	Salário base 2.300,00	Horas mensais: 200,00	
5	Salário mensalista	30,00	2.300,00	90104	Arredondamento desconto folha		0,75
203	Adicional insalubridade	1.621,00	324,20	91005	INSS	8,0729	211,85
1200	Cesta Basica		200,00				
90004	Arredondamento provento folha		0,40				
	Total de proventos - >		**2.824,60**		**Total de descontos - >**		**212,60**

	Base INSS	Valor INSS	Base FGTS	Valor FGTS	Base IRRF	Base Rais	Base salário família	
Folha	2.624,20	211,85	2.624,20	209,93	2.017,00	2.624,20	2.624,20	**Líquido - > 2.612,00**

	PROVENTOS	REFERÊNCIA	VALOR		DESCONTOS	REFERÊNCIA	VALOR
3303	**EDSON MARTINS DE OLIVEIRA**	0	0	Admissão em 12/06/2023	Salário base 2.300,00	Horas mensais: 120,00	
5	Salário mensalista	30,00	2.300,00	803	Vale transporte		138,00
203	Adicional insalubridade	1.621,00	1.296,80	90104	Arredondamento desconto folha		0,65
4348	Credito de VT		283,20	91005	INSS	8,9024	320,20
1200	Cesta Basica		200,00				
90004	Arredondamento provento folha		0,85				
	Total de proventos - >		**4.080,85**		**Total de descontos - >**		**458,85**

	Base INSS	Valor INSS	Base FGTS	Valor FGTS	Base IRRF	Base Rais	Base salário família	
Folha	3.596,80	320,20	3.596,80	287,74	2.989,60	3.596,80	3.596,80	**Líquido - > 3.622,00**

	PROVENTOS	REFERÊNCIA	VALOR		DESCONTOS	REFERÊNCIA	VALOR
3475	**ELAINE DA SILVA REIS OLIVEIRA**	0	2	Admissão em 22/12/2023	Salário base 2.300,00	Horas mensais: 180,00	
5	Salário mensalista	30,00	2.300,00	803	Vale transporte		138,00
203	Adicional insalubridade	1.621,00	324,20	90104	Arredondamento desconto folha		0,98
611	Horas extras 90%	41,30	1.144,01	91005	INSS	9,1857	363,65
541	DSR horas extras	24,00	190,67	7305	Crédito do trabalhador 4/13		412,61
4348	Credito de VT		250,60				
1200	Cesta Basica		200,00				
90004	Arredondamento provento folha		0,76				
	Total de proventos - >		**4.410,24**		**Total de descontos - >**		**915,24**

	Base INSS	Valor INSS	Base FGTS	Valor FGTS	Base IRRF	Base Rais	Base salário família	
Folha	3.958,88	363,65	3.958,88	316,71	3.216,05	3.958,88	3.958,88	**Líquido - > 3.495,00**

	PROVENTOS	REFERÊNCIA	VALOR		DESCONTOS	REFERÊNCIA	VALOR
2819	**ELETEIA LILIAN DA SILVA MORAES**	0	0	Admissão em 12/05/2022	Salário base 3.900,00	Horas mensais: 180,00	
5	Salário mensalista	30,00	3.900,00	90104	Arredondamento desconto folha		0,70
203	Adicional insalubridade	1.621,00	324,20	91005	INSS	7,5000	261,57
242	Adicional noturno		1.689,68	91505	IR	27,50	966,89
1003	Diferença Férias		1.513,76				
1200	Cesta Basica		200,00				
90004	Arredondamento provento folha		0,52				
	Total de proventos - >		**7.628,16**		**Total de descontos - >**		**1.229,16**

	Base INSS	Valor INSS	Base FGTS	Valor FGTS	Base IRRF	Base Rais	Base salário família	
Folha	7.427,64	261,57	7.427,64	594,21	6.820,44	5.913,88	5.913,88	**Líquido - > 6.399,00**

Múltiplos vínculos	Base INSS	Valor INSS	Base IRRF	Valor IRRF
Folha	6.607,18	726,50	0,00	0,00

Empresa: 866 - BIOGESP - ASSOCIACAO DE GESTAO E EXECUCAO DE SERVICOS PUBLICOS E SOCIAIS São Paulo/SP - CNPJ:26.702.577/0001-39

Tomador : (Empresa) - BIOGESP - ASSOCIACAO DE GESTAO E EXECUCAO DE SERVICOS PUBLICOS E SOCIAIS

Centro de Custo : 5 - UPA RIBEIRÃO - STA LUZIA

NOME DO COLABORADOR — SF — IR

PROVENTOS	REFERÊNCIA	VALOR	DESCONTOS	REFERÊNCIA	VALOR
523 ELIANE APARECIDA DE LANA	1	1	Admissão em 10/08/2021 Salário base 2.300,00	Horas mensais: 180,00	
5 Salário mensalista	30,00	2.300,00	90104 Arredondamento desconto folha		0,10
203 Adicional insalubridade	1.621,00	324,20	91005 INSS	8,9674	329,45
242 Adicional noturno		1.049,68			
1200 Cesta Basica		200,00			
90004 Arredondamento provento folha		0,67			
Total de proventos - >		**3.874,55**	**Total de descontos - >**		**329,55**

	Base INSS	Valor INSS	Base FGTS	Valor FGTS	Base IRRF	Base Rais	Base salário família	
Folha	3.673,88	329,45	3.673,88	293,91	3.066,68	3.673,88	3.673,88	**Líquido - > 3.545,00**

527 ELIETE DO CARMO DE PAULA	0	0	Admissão em 10/08/2021 Salário base 2.300,00	Horas mensais: 180,00	
5 Salário mensalista	30,00	2.300,00	90104 Arredondamento desconto folha		0,91
203 Adicional insalubridade	1.621,00	324,20	91005 INSS	8,9674	329,45
242 Adicional noturno		1.049,68			
1200 Cesta Basica		200,00			
90004 Arredondamento provento folha		0,48			
Total de proventos - >		**3.874,36**	**Total de descontos - >**		**330,36**

	Base INSS	Valor INSS	Base FGTS	Valor FGTS	Base IRRF	Base Rais	Base salário família	
Folha	3.673,88	329,45	3.673,88	293,91	3.066,68	3.673,88	3.673,88	**Líquido - > 3.544,00**

3031 ELISANGELA CHACON TERUEL	0	0	Admissão em 20/12/2022 Salário base 4.290,00	Horas mensais: 180,00	
5 Salário mensalista	30,00	4.290,00	90104 Arredondamento desconto folha		0,32
203 Adicional insalubridade	1.621,00	324,20	91005 INSS	10,9271	705,88
242 Adicional noturno		1.845,68	91505 IR	27,50	555,10
1200 Cesta Basica		200,00	7305 Crédito do trabalhador 9/18		1.769,26
90004 Arredondamento provento folha		0,68			
Total de proventos - >		**6.660,56**	**Total de descontos - >**		**3.030,56**

	Base INSS	Valor INSS	Base FGTS	Valor FGTS	Base IRRF	Base Rais	Base salário família	
Folha	6.459,88	705,88	6.459,88	516,79	5.754,00	6.459,88	6.459,88	**Líquido - > 3.630,00**

3591 ESTEFANO BETONI SZKLARSKI	0	1	Admissão em 21/05/2024 Salário base 1.900,00	Horas mensais: 180,00	
5 Salário mensalista	30,00	1.900,00	803 Vale transporte		114,00
203 Adicional insalubridade	1.621,00	324,20	90104 Arredondamento desconto folha		0,42
611 Horas extras 90%	24,00	563,47	91005 INSS	8,1559	235,02
541 DSR horas extras	24,00	93,91			
4348 Credito de VT		166,40			
1200 Cesta Basica		200,00			
90004 Arredondamento provento folha		0,46			
Total de proventos - >		**3.248,44**	**Total de descontos - >**		**349,44**

	Base INSS	Valor INSS	Base FGTS	Valor FGTS	Base IRRF	Base Rais	Base salário família	
Folha	2.881,58	235,02	2.881,58	230,52	2.274,38	2.881,58	2.881,58	**Líquido - > 2.899,00**

3004 FABIANA DIAS DOS SANTOS SILVA	0	1	Admissão em 18/11/2022 Salário base 2.300,00	Horas mensais: 180,00	
Doença não relacionada ao trabalho Inicio GRF em 23/01/2026 - Inicio situação em 07/02/2026 até 26/02/2026 (Indeferido)					
5 Salário mensalista	2,00	164,29	89105 Desconto de situação auxílio doença		1.874,43
81005 Situação auxílio doença	20,00	1.642,86	90104 Arredondamento desconto folha		0,58
81032 Sit. aux. doença adic. insalubridade	20,00	231,57	91005 INSS	7,5000	61,85
81505 Atestado doença com incidência	6,00	492,86			
81532 At.doe.com incidencia	6,00	69,47			
203 Adicional insalubridade	1.621,00	23,16			
242 Adicional noturno		74,98			
1200 Cesta Basica		200,00			
90004 Arredondamento provento folha		0,67			
Total de proventos - >		**2.899,86**	**Total de descontos - >**		**1.936,86**

	Base INSS	Valor INSS	Base FGTS	Valor FGTS	Base IRRF	Base Rais	Base salário família	
Folha	824,76	61,85	824,76	65,98	217,56	824,76	3.673,88	**Líquido - > 963,00**

Empresa: 866 - BIOGESP - ASSOCIACAO DE GESTAO E EXECUCAO DE SERVICOS PUBLICOS E SOCIAIS São Paulo/SP - CNPJ:26.702.577/0001-39

Tomador : (Empresa) - BIOGESP - ASSOCIACAO DE GESTAO E EXECUCAO DE SERVICOS PUBLICOS E SOCIAIS

Centro de Custo : 5 - UPA RIBEIRÃO - STA LUZIA

NOME DO COLABORADOR — SF — IR

PROVENTOS	REFERÊNCIA	VALOR	DESCONTOS	REFERÊNCIA	VALOR
613 FERNANDA DIAS DE SOUZA	0	0	Admissão em 10/08/2021 Salário base 2.300,00 Horas mensais: 180,00		
Férias: Período aquisitivo: 10/08/2024 até 09/08/2025			**Período de gozo: 02/02/2026 até 03/03/2026**		
5 Salário mensalista	1,00	82,14	14503 Desconto de férias		1.873,67
203 Adicional insalubridade	1.621,00	11,58	90104 Arredondamento desconto folha		0,32
242 Adicional noturno		37,49	91005 INSS	11,9960	15,74
10005 Demonstrativo de férias	27,00	2.070,00	91025 INSS demonstrativo férias	8,4619	266,47
10152 Demonstrativo férias adic.	324,20	291,78	150105 Dem. férias Crédito do trabalhador		1.008,90
10993 Demonstrativo 1/3 férias	2.361,78	787,26	7305 Crédito do trabalhador 4/36		40,41
1200 Cesta Basica		200,00			
90004 Arredondamento provento folha		0,26			
Total de proventos - >		**3.480,51**		**Total de descontos - >**	**3.205,51**

	Base INSS	Valor INSS	Base FGTS	Valor FGTS	Base IRRF	Base Rais	Base salário família	
Folha	131,21	15,74	131,21	10,50	0,00	3.280,25	3.673,88	**Líquido - > 275,00**
Férias	3.149,04	266,47	3.149,04	251,92	0,00			
Total	3.280,25	282,21	3.280,25	262,42	0,00			

PROVENTOS	REFERÊNCIA	VALOR	DESCONTOS	REFERÊNCIA	VALOR
624 FERNANDA FELIPPELLI	1	1	Admissão em 10/08/2021 Salário base 2.300,00 Horas mensais: 180,00		
5 Salário mensalista	30,00	2.300,00	803 Vale transporte		138,00
203 Adicional insalubridade	1.621,00	324,20	90104 Arredondamento desconto folha		0,89
242 Adicional noturno		1.049,68	91005 INSS	8,9674	329,45
4348 Credito de VT		306,80	7305 Crédito do trabalhador 10/18		1.138,27
1200 Cesta Basica		200,00			
90004 Arredondamento provento folha		0,93			
Total de proventos - >		**4.181,61**		**Total de descontos - >**	**1.606,61**

	Base INSS	Valor INSS	Base FGTS	Valor FGTS	Base IRRF	Base Rais	Base salário família	
Folha	3.673,88	329,45	3.673,88	293,91	3.066,68	3.673,88	3.673,88	**Líquido - > 2.575,00**

PROVENTOS	REFERÊNCIA	VALOR	DESCONTOS	REFERÊNCIA	VALOR
3911 FERNANDA VIEIRA LIMA	1	1	Admissão em 22/01/2026 Salário base 2.300,00 Horas mensais: 180,00		
5 Salário mensalista	30,00	2.300,00	90104 Arredondamento desconto folha		0,89
203 Adicional insalubridade	1.621,00	324,20	91005 INSS	8,9674	329,45
242 Adicional noturno		1.049,68			
346 Auxilio Creche		306,38			
1200 Cesta Basica		200,00			
90004 Arredondamento provento folha		0,08			
Total de proventos - >		**4.180,34**		**Total de descontos - >**	**330,34**

	Base INSS	Valor INSS	Base FGTS	Valor FGTS	Base IRRF	Base Rais	Base salário família	
Folha	3.673,88	329,45	3.673,88	293,91	3.066,68	3.673,88	3.673,88	**Líquido - > 3.850,00**

PROVENTOS	REFERÊNCIA	VALOR	DESCONTOS	REFERÊNCIA	VALOR
558 FERNANDO FORTINE	0	0	Admissão em 10/08/2021 Salário base 3.900,00 Horas mensais: 180,00		
Férias: Período aquisitivo: 10/08/2024 até 09/08/2025			**Período de gozo: 05/01/2026 até 03/02/2026**		
5 Salário mensalista	25,00	3.482,14	14503 Desconto de férias		674,80
203 Adicional insalubridade	1.621,00	289,46	90104 Arredondamento desconto folha		0,25
242 Adicional noturno		1.508,64	91005 INSS	10,2408	540,74
10005 Demonstrativo de férias	3,00	390,00	91025 INSS demonstrativo férias	13,9988	109,84
10152 Demonstrativo férias adic.	303,60	30,36	91505 IR	27,50	100,78
10602 Demonstrativo férias média HE		168,12			
10993 Demonstrativo 1/3 férias	2.101,56	196,16			
1200 Cesta Basica		200,00			
90004 Arredondamento provento folha		0,53			
Total de proventos - >		**6.265,41**		**Total de descontos - >**	**1.426,41**

	Base INSS	Valor INSS	Base FGTS	Valor FGTS	Base IRRF	Base Rais	Base salário família	
Folha	5.280,24	540,74	5.280,24	422,42	4.673,04	6.064,88	6.082,00	**Líquido - > 4.839,00**
Férias	784,64	109,84	784,64	62,77	0,00			
Total	6.064,88	650,58	6.064,88	485,19	4.673,04			

Empresa: 866 - BIOGESP - ASSOCIACAO DE GESTAO E EXECUCAO DE SERVICOS PUBLICOS E SOCIAIS São Paulo/SP - CNPJ:26.702.577/0001-39

Tomador : (Empresa) - BIOGESP - ASSOCIACAO DE GESTAO E EXECUCAO DE SERVICOS PUBLICOS E SOCIAIS

Centro de Custo : 5 - UPA RIBEIRÃO - STA LUZIA

NOME DO COLABORADOR — SF — IR

PROVENTOS	REFERÊNCIA	VALOR	DESCONTOS	REFERÊNCIA	VALOR
698 FRANCILEIDE LIMA DAMASCENO DA SILVA	0	1	Admissão em 21/08/2021 Salário base 2.300,00	Horas mensais: 180,00	
5 Salário mensalista	30,00	2.300,00	803 Vale transporte		138,00
203 Adicional insalubridade	1.621,00	324,20	90104 Arredondamento desconto folha		0,12
242 Adicional noturno		1.049,68	91005 INSS	8,9674	329,45
4348 Credito de VT		185,90	7305 Crédito do trabalhador 9/18		1.138,27
1200 Cesta Basica		200,00			
90004 Arredondamento provento folha		0,06			
Total de proventos - >		**4.059,84**	**Total de descontos - >**		**1.605,84**

	Base INSS	Valor INSS	Base FGTS	Valor FGTS	Base IRRF	Base Rais	Base salário família	
Folha	3.673,88	329,45	3.673,88	293,91	3.066,68	3.673,88	3.673,88	**Líquido - > 2.454,00**

3344 FRANCISCA ARAUJO DE PAULA	0	1	Admissão em 11/07/2023 Salário base 2.300,00	Horas mensais: 180,00		
5 Salário mensalista	30,00	2.300,00	90104 Arredondamento desconto folha		0,75	
203 Adicional insalubridade	1.621,00	324,20	91005 INSS	8,0729	211,85	
1200 Cesta Basica		200,00				
90004 Arredondamento provento folha		0,40				
Total de proventos - >		**2.824,60**	**Total de descontos - >**		**212,60**	

	Base INSS	Valor INSS	Base FGTS	Valor FGTS	Base IRRF	Base Rais	Base salário família	
Folha	2.624,20	211,85	2.624,20	209,93	2.017,00	2.624,20	2.624,20	**Líquido - > 2.612,00**

3382 FRANCYELLE ALVES CELIO	0	0	Admissão em 17/08/2023 Salário base 2.300,00	Horas mensais: 180,00		
5 Salário mensalista	30,00	2.300,00	803 Vale transporte		138,00	
203 Adicional insalubridade	1.621,00	324,20	90104 Arredondamento desconto folha		0,30	
242 Adicional noturno		1.049,68	91005 INSS	8,9674	329,45	
4348 Credito de VT		166,40				
1200 Cesta Basica		200,00				
90004 Arredondamento provento folha		0,47				
Total de proventos - >		**4.040,75**	**Total de descontos - >**		**467,75**	

	Base INSS	Valor INSS	Base FGTS	Valor FGTS	Base IRRF	Base Rais	Base salário família	
Folha	3.673,88	329,45	3.673,88	293,91	3.066,68	3.673,88	3.673,88	**Líquido - > 3.573,00**

3383 GEOVANNA LIMA PINHEIRO GUIMARAES	1	1	Admissão em 18/08/2023 Salário base 1.800,00	Horas mensais: 200,00		
5 Salário mensalista	30,00	1.800,00	803 Vale transporte		108,00	
203 Adicional insalubridade	1.621,00	324,20	90104 Arredondamento desconto folha		0,51	
346 Auxilio Creche		306,38	91005 INSS	7,8547	166,85	
4348 Credito de VT		519,20				
1200 Cesta Basica		200,00				
90004 Arredondamento provento folha		0,58				
Total de proventos - >		**3.150,36**	**Total de descontos - >**		**275,36**	

	Base INSS	Valor INSS	Base FGTS	Valor FGTS	Base IRRF	Base Rais	Base salário família	
Folha	2.124,20	166,85	2.124,20	169,93	1.517,00	2.124,20	2.124,20	**Líquido - > 2.875,00**

3478 GIOVANNA COLOMBO CARRARA	1	1	Admissão em 01/01/2024 Salário base 1.621,00	Horas mensais: 180,00		
Licença maternidade pago pela empresa Inicio GRF em 31/12/2025 - Inicio situação em 31/12/2025 até 29/04/2026						
80505 Situação maternidade empresa	28,00	1.621,00	90104 Arredondamento desconto folha		0,95	
80532 Situação mat. emp. adic. insalubridade	28,00	324,20	91005 INSS	7,7493	150,74	
1200 Cesta Basica		200,00				
90004 Arredondamento provento folha		0,95				
95005 Salário família	1,00	67,54				
Total de proventos - >		**2.213,69**	**Total de descontos - >**		**151,69**	

	Base INSS	Valor INSS	Base FGTS	Valor FGTS	Base IRRF	Base Rais	Base salário família	
Folha	1.945,20	150,74	1.945,20	155,61	1.338,00	1.945,20	1.945,20	**Líquido - > 2.062,00**

Empresa: 866 - BIOGESP - ASSOCIACAO DE GESTAO E EXECUCAO DE SERVICOS PUBLICOS E SOCIAIS São Paulo/SP - CNPJ:26.702.577/0001-39

Tomador : (Empresa) - BIOGESP - ASSOCIACAO DE GESTAO E EXECUCAO DE SERVICOS PUBLICOS E SOCIAIS

Centro de Custo : 5 - UPA RIBEIRÃO - STA LUZIA

NOME DO COLABORADOR SF IR

	PROVENTOS	REFERÊNCIA	VALOR		DESCONTOS	REFERÊNCIA	VALOR
3168	**HELLEN RAMOS MARINHO**	1	2	Admissão em 18/03/2023	Salário base 4.290,00	Horas mensais: 180,00	
	Férias: Período aquisitivo: 18/03/2024 até 17/03/2025			**Período de gozo: 06/01/2026 até 04/02/2026**			
5	Salário mensalista	24,00	3.677,14	14503	Desconto de férias		720,17
203	Adicional insalubridade	1.621,00	277,89	90104	Arredondamento desconto folha		0,15
10005	Demonstrativo de férias	4,00	572,00	91005	INSS	10,6884	640,67
10152	Demonstrativo férias adic.	303,60	40,48	91025	INSS demonstrativo férias	13,9993	117,23
10602	Demonstrativo férias média HE		15,57	91505	IR	27,50	278,64
10993	Demonstrativo 1/3 férias	729,23	209,35				
611	Horas extras 90%	24,00	1.168,93				
613	Horas extras 100%	12,00	615,23				
541	DSR horas extras	21,00	254,88				
1200	Cesta Basica		200,00				
90004	Arredondamento provento folha		0,39				
	Total de proventos - >		**7.031,86**		**Total de descontos - >**		**1.756,86**

	Base INSS	Valor INSS	Base FGTS	Valor FGTS	Base IRRF	Base Rais	Base salário família	
Folha	5.994,07	640,67	5.994,07	479,52	4.974,22	6.831,47	6.668,81	**Líquido - > 5.275,00**
Férias	837,40	117,23	837,40	66,99	0,00			
Total	6.831,47	757,90	6.831,47	546,51	4.974,22			

655	**ISABELA MIRIS DA SILVA**	0	0	Admissão em 10/08/2021	Salário base 3.650,00	Horas mensais: 200,00		
	Férias: Período aquisitivo: 10/08/2024 até 09/08/2025			**Período de gozo: 23/02/2026 até 24/03/2026**				
5	Salário mensalista	22,00	2.867,86	14503	Desconto de férias		871,90	
203	Adicional insalubridade	1.621,00	254,73	803	Vale transporte		64,00	
10005	Demonstrativo de férias	6,00	730,00	90104	Arredondamento desconto folha		0,08	
10152	Demonstrativo férias adic.	324,20	64,84	91005	INSS	9,9594	310,99	
10993	Demonstrativo 1/3 férias	794,84	264,95	91025	INSS demonstrativo férias	7,5000	79,48	
4348	Credito de VT		64,00	91525	IR férias recolhido	27,50	108,41	
1200	Cesta Basica		200,00					
90004	Arredondamento provento folha		0,48					
	Total de proventos - >		**4.446,86**		**Total de descontos - >**		**1.434,86**	

	Base INSS	Valor INSS	Base FGTS	Valor FGTS	Base IRRF	Base Rais	Base salário família	
Folha	3.122,59	310,99	3.122,59	249,81	2.515,39	4.182,38	3.974,20	**Líquido - > 3.012,00**
Férias	1.059,79	79,48	1.059,79	84,78	0,00			
Total	4.182,38	390,47	4.182,38	334,59	2.515,39			

621	**JANDIRA DE OLIVEIRA SILVA**	0	0	Admissão em 10/08/2021	Salário base 2.300,00	Horas mensais: 200,00		
	Doença não relacionada ao trabalho Inicio GRF em 10/01/2026 - Inicio situação em 25/01/2026 até Indeterminado (Indeferido)							
81005	Situação auxílio doença	28,00	2.300,00	89105	Desconto de situação auxílio doença		2.624,20	
81032	Sit. aux. doença adic. insalubridade	28,00	324,20	90104	Arredondamento desconto folha		0,94	
90004	Arredondamento provento folha		0,94					
	Total de proventos - >		**2.625,14**		**Total de descontos - >**		**2.625,14**	

	Base INSS	Valor INSS	Base FGTS	Valor FGTS	Base IRRF	Base Rais	Base salário família	
Folha	0,00	0,00	0,00	0,00	0,00	0,00	0,00	**Líquido - > 0,00**

614	**JAQUELINE EVANGELISTA MIRANDA**	1	2	Admissão em 10/08/2021	Salário base 2.300,00	Horas mensais: 200,00		
	Férias: Período aquisitivo: 10/08/2024 até 09/08/2025			**Período de gozo: 06/01/2026 até 04/02/2026**				
5	Salário mensalista	24,00	1.971,43	14503	Desconto de férias		311,63	
203	Adicional insalubridade	1.621,00	277,89	90104	Arredondamento desconto folha		0,97	
10005	Demonstrativo de férias	4,00	306,67	91005	INSS	7,5000	164,05	
10152	Demonstrativo férias adic.	303,60	40,48	91025	INSS demonstrativo férias	12,0015	56,25	
10602	Demonstrativo férias média HE		4,37	150105	Dem. férias Crédito do trabalhador		100,81	
10993	Demonstrativo 1/3 férias	379,90	117,17	7305	Crédito do trabalhador 1/36		736,41	
1200	Cesta Basica		200,00					
90004	Arredondamento provento folha		0,11					
	Total de proventos - >		**2.918,12**		**Total de descontos - >**		**1.370,12**	

	Base INSS	Valor INSS	Base FGTS	Valor FGTS	Base IRRF	Base Rais	Base salário família	
Folha	2.249,32	164,05	2.249,32	179,95	1.642,12	2.718,01	2.628,57	**Líquido - > 1.548,00**
Férias	468,69	56,25	468,69	37,49	0,00			
Total	2.718,01	220,30	2.718,01	217,44	1.642,12			

Empresa: 866 - BIOGESP - ASSOCIACAO DE GESTAO E EXECUCAO DE SERVICOS PUBLICOS E SOCIAIS São Paulo/SP - CNPJ:26.702.577/0001-39

Tomador : (Empresa) - BIOGESP - ASSOCIACAO DE GESTAO E EXECUCAO DE SERVICOS PUBLICOS E SOCIAIS

Centro de Custo : 5 - UPA RIBEIRÃO - STA LUZIA

NOME DO COLABORADOR — SF — IR

PROVENTOS	REFERÊNCIA	VALOR	DESCONTOS	REFERÊNCIA	VALOR
3158 JOSE CARLOS DOS REIS	0	0	Admissão em 03/03/2023 Salário base 1.900,00	Horas mensais: 180,00	
5 Salário mensalista	30,00	1.900,00	803 Vale transporte		114,00
203 Adicional insalubridade	1.621,00	324,20	90104 Arredondamento desconto folha		0,25
242 Adicional noturno		889,68	91005 INSS	8,4220	262,25
4348 Credito de VT		330,40			
1200 Cesta Basica		200,00			
90004 Arredondamento provento folha		0,22			
Total de proventos - >		**3.644,50**		**Total de descontos - >**	**376,50**

	Base INSS	Valor INSS	Base FGTS	Valor FGTS	Base IRRF	Base Rais	Base salário família	
Folha	3.113,88	262,25	3.113,88	249,11	2.506,68	3.113,88	3.113,88	**Líquido - > 3.268,00**

PROVENTOS	REFERÊNCIA	VALOR	DESCONTOS	REFERÊNCIA	VALOR
619 JOSIMEIRE MONTEIRO DE SOUSA	2	2	Admissão em 10/08/2021 Salário base 2.300,00	Horas mensais: 180,00	
5 Salário mensalista	30,00	2.300,00	803 Vale transporte		138,00
203 Adicional insalubridade	1.621,00	324,20	90104 Arredondamento desconto folha		0,51
346 Auxilio Creche		306,38	91005 INSS	8,0729	211,85
4348 Credito de VT		166,40			
1200 Cesta Basica		200,00			
90004 Arredondamento provento folha		0,38			
Total de proventos - >		**3.297,36**		**Total de descontos - >**	**350,36**

	Base INSS	Valor INSS	Base FGTS	Valor FGTS	Base IRRF	Base Rais	Base salário família	
Folha	2.624,20	211,85	2.624,20	209,93	2.017,00	2.624,20	2.624,20	**Líquido - > 2.947,00**

PROVENTOS	REFERÊNCIA	VALOR	DESCONTOS	REFERÊNCIA	VALOR
3718 JOYCE COSMO DE CARVALHO	0	0	Admissão em 17/01/2025 Salário base 2.300,00	Horas mensais: 180,00	
5 Salário mensalista	30,00	2.300,00	90104 Arredondamento desconto folha		0,33
203 Adicional insalubridade	1.621,00	324,20	91005 INSS	8,0729	211,85
1200 Cesta Basica		200,00	7305 Crédito do trabalhador 3/10		197,14
90004 Arredondamento provento folha		0,12			
Total de proventos - >		**2.824,32**		**Total de descontos - >**	**409,32**

	Base INSS	Valor INSS	Base FGTS	Valor FGTS	Base IRRF	Base Rais	Base salário família	
Folha	2.624,20	211,85	2.624,20	209,93	2.017,00	2.624,20	2.624,20	**Líquido - > 2.415,00**

PROVENTOS	REFERÊNCIA	VALOR	DESCONTOS	REFERÊNCIA	VALOR
659 JULIA OLIVEIRA BEZERRA SILVA	0	0	Admissão em 10/08/2021 Salário base 2.300,00	Horas mensais: 200,00	
5 Salário mensalista	30,00	2.300,00	90104 Arredondamento desconto folha		0,88
203 Adicional insalubridade	1.621,00	324,20	91005 INSS	8,0729	211,85
1200 Cesta Basica		200,00	7305 Crédito do trabalhador 10/24		556,29
90004 Arredondamento provento folha		0,82			
Total de proventos - >		**2.825,02**		**Total de descontos - >**	**769,02**

	Base INSS	Valor INSS	Base FGTS	Valor FGTS	Base IRRF	Base Rais	Base salário família	
Folha	2.624,20	211,85	2.624,20	209,93	2.017,00	2.624,20	2.624,20	**Líquido - > 2.056,00**

PROVENTOS	REFERÊNCIA	VALOR	DESCONTOS	REFERÊNCIA	VALOR
701 JULIANA CORREIA DE MATOS	0	0	Admissão em 21/08/2021 Salário base 2.300,00	Horas mensais: 180,00	
5 Salário mensalista	30,00	2.300,00	89951 Vale Transporte Não Utilizado		79,00
203 Adicional insalubridade	1.621,00	324,20	91005 INSS	8,9674	329,45
242 Adicional noturno		1.049,68	7305 Crédito do trabalhador 10/12		1.137,50
1200 Cesta Basica		200,00			
90004 Arredondamento provento folha		0,07			
Total de proventos - >		**3.873,95**		**Total de descontos - >**	**1.545,95**

	Base INSS	Valor INSS	Base FGTS	Valor FGTS	Base IRRF	Base Rais	Base salário família	
Folha	3.673,88	329,45	3.673,88	293,91	3.066,68	3.673,88	3.673,88	**Líquido - > 2.328,00**

Empresa: 866 - BIOGESP - ASSOCIACAO DE GESTAO E EXECUCAO DE SERVICOS PUBLICOS E SOCIAIS — São Paulo/SP - CNPJ:26.702.577/0001-39

Tomador : (Empresa) - BIOGESP - ASSOCIACAO DE GESTAO E EXECUCAO DE SERVICOS PUBLICOS E SOCIAIS

Centro de Custo : 5 - UPA RIBEIRÃO - STA LUZIA

NOME DO COLABORADOR — SF — IR

	PROVENTOS	REFERÊNCIA	VALOR		DESCONTOS	REFERÊNCIA	VALOR
2994	**JULIANA DA CONCEICAO FREITAS BEATRIZ**	0	1	Admissão em 11/11/2022	Salário base 2.300,00	Horas mensais: 180,00	
	Férias: Período aquisitivo: 11/11/2024 até 10/11/2025			**Período de gozo: 06/01/2026 até 04/02/2026**			
5	Salário mensalista	24,00	1.971,43	14503	Desconto de férias		400,59
203	Adicional insalubridade	1.621,00	277,89	803	Vale transporte		138,00
242	Adicional noturno		899,73	90104	Arredondamento desconto folha		0,17
10005	Demonstrativo de férias	4,00	306,67	91005	INSS	8,0504	253,51
10152	Demonstrativo férias adic.	303,60	40,48	91025	INSS demonstrativo férias	14,0009	90,72
10602	Demonstrativo férias média HE		138,82	150105	Dem. férias Crédito do trabalhador		156,65
10993	Demonstrativo 1/3 férias	1.388,27	161,99	7305	Crédito do trabalhador 8/12		981,22
4348	Credito de VT		330,40				
1200	Cesta Basica		200,00				
90004	Arredondamento provento folha		0,45				
	Total de proventos - >		**4.327,86**		**Total de descontos - >**		**2.020,86**

	Base INSS	Valor INSS	Base FGTS	Valor FGTS	Base IRRF	Base Rais	Base salário família	
Folha	3.149,05	253,51	3.149,05	251,93	2.541,85	3.797,01	3.812,70	**Líquido - > 2.307,00**
Férias	647,96	90,72	647,96	51,83	0,00			
Total	3.797,01	344,23	3.797,01	303,76	2.541,85			

699	**JULIANA MARIA COSTA GONCALVES DE ANDRADE**	0	1	Admissão em 21/08/2021	Salário base 2.300,00	Horas mensais: 200,00		
	Férias: Período aquisitivo: 21/08/2024 até 20/08/2025			**Período de gozo: 13/01/2026 até 11/02/2026**				
5	Salário mensalista	17,00	1.396,43	14503	Desconto de férias		1.554,66	
203	Adicional insalubridade	1.621,00	196,84	90104	Arredondamento desconto folha		0,22	
242	Adicional noturno		637,31	91005	INSS	7,5000	142,88	
10005	Demonstrativo de férias	11,00	843,33	91025	INSS demonstrativo férias	12,7507	227,20	
10152	Demonstrativo férias adic.	303,60	111,32	7305	Crédito do trabalhador 5/5		1.138,27	
10602	Demonstrativo férias média HE		381,74					
10993	Demonstrativo 1/3 férias	1.995,77	445,47					
1200	Cesta Basica		200,00					
90004	Arredondamento provento folha		0,79					
	Total de proventos - >		**4.213,23**		**Total de descontos - >**		**3.063,23**	

	Base INSS	Valor INSS	Base FGTS	Valor FGTS	Base IRRF	Base Rais	Base salário família	
Folha	2.230,58	142,88	2.230,58	178,45	1.623,38	4.012,44	4.055,62	**Líquido - > 1.150,00**
Férias	1.781,86	227,20	1.781,86	142,54	0,00			
Total	4.012,44	370,08	4.012,44	320,99	1.623,38			

3891	**JUNIOR CORREA ALMEIDA MATOS**	1	1	Admissão em 17/11/2025	Salário base 2.300,00	Horas mensais: 200,00		
5	Salário mensalista	30,00	2.300,00	90104	Arredondamento desconto folha		0,44	
203	Adicional insalubridade	1.621,00	324,20	91005	INSS	9,2412	373,22	
611	Horas extras 90%	36,00	897,48					
613	Horas extras 100%	12,00	314,90					
541	DSR horas extras	24,00	202,06					
1200	Cesta Basica		200,00					
90004	Arredondamento provento folha		0,02					
	Total de proventos - >		**4.238,66**		**Total de descontos - >**		**373,66**	

	Base INSS	Valor INSS	Base FGTS	Valor FGTS	Base IRRF	Base Rais	Base salário família	
Folha	4.038,64	373,22	4.038,64	323,09	3.431,44	4.038,64	4.038,64	**Líquido - > 3.865,00**

3011	**JUREMA DOS SANTOS DA SILVA**	0	0	Admissão em 22/11/2022	Salário base 3.900,00	Horas mensais: 180,00		
5	Salário mensalista	30,00	3.900,00	90104	Arredondamento desconto folha		0,51	
203	Adicional insalubridade	1.621,00	324,20	91005	INSS	10,6434	629,44	
242	Adicional noturno		1.689,68	91505	IR	27,50	353,27	
1200	Cesta Basica		200,00					
90004	Arredondamento provento folha		0,34					
	Total de proventos - >		**6.114,22**		**Total de descontos - >**		**983,22**	

	Base INSS	Valor INSS	Base FGTS	Valor FGTS	Base IRRF	Base Rais	Base salário família	
Folha	5.913,88	629,44	5.913,88	473,11	5.284,44	5.913,88	5.913,88	**Líquido - > 5.131,00**

Empresa: 866 - BIOGESP - ASSOCIACAO DE GESTAO E EXECUCAO DE SERVICOS PUBLICOS E SOCIAIS — São Paulo/SP - CNPJ:26.702.577/0001-39

Tomador : (Empresa) - BIOGESP - ASSOCIACAO DE GESTAO E EXECUCAO DE SERVICOS PUBLICOS E SOCIAIS

Centro de Custo : 5 - UPA RIBEIRÃO - STA LUZIA

NOME DO COLABORADOR — SF — IR

PROVENTOS	REFERÊNCIA	VALOR	DESCONTOS	REFERÊNCIA	VALOR
3281 KAIQUE ARAUJO TEIXEIRA	0	0	Admissão em 22/05/2023 Salário base 2.300,00	Horas mensais: 120,00	
5 Salário mensalista	30,00	2.300,00	90104 Arredondamento desconto folha		0,64
153 Adicional noturno rendimentos variáveis	14,00	167,85	91005 INSS	9,0623	343,70
203 Adicional insalubridade	1.621,00	1.296,80	7305 Crédito do trabalhador 3/24		853,74
521 DSR rendimentos variáveis	24,00	27,98			
1200 Cesta Basica		200,00			
90004 Arredondamento provento folha		0,45			
Total de proventos - >		**3.993,08**	**Total de descontos - >**		**1.198,08**

	Base INSS	Valor INSS	Base FGTS	Valor FGTS	Base IRRF	Base Rais	Base salário família	
Folha	3.792,63	343,70	3.792,63	303,41	3.185,43	3.792,63	3.792,63	**Líquido - > 2.795,00**

3559 KAREN ALYNE ROCHA	0	0	Admissão em 26/03/2024 Salário base 2.300,00	Horas mensais: 180,00		
Férias: Período aquisitivo: 26/03/2024 até 25/03/2025			**Período de gozo: 05/01/2026 até 03/02/2026**			
5 Salário mensalista	25,00	2.053,57	14503 Desconto de férias			305,49
203 Adicional insalubridade	1.621,00	289,46	803 Vale transporte			138,00
10005 Demonstrativo de férias	3,00	230,00	90104 Arredondamento desconto folha			0,43
10152 Demonstrativo férias adic.	303,60	30,36	91005 INSS		7,5172	176,13
10993 Demonstrativo 1/3 férias	260,36	86,79	91025 INSS demonstrativo férias		12,0006	41,66
4348 Credito de VT		166,40				
1200 Cesta Basica		200,00				
90004 Arredondamento provento folha		0,13				
Total de proventos - >		**3.056,71**	**Total de descontos - >**			**661,71**

	Base INSS	Valor INSS	Base FGTS	Valor FGTS	Base IRRF	Base Rais	Base salário família	
Folha	2.343,03	176,13	2.343,03	187,44	1.735,83	2.690,18	2.624,20	**Líquido - > 2.395,00**
Férias	347,15	41,66	347,15	27,77	0,00			
Total	2.690,18	217,79	2.690,18	215,21	1.735,83			

2384 KAREN KAORI ONISHI DE PAULA	0	0	Admissão em 21/01/2022 Salário base 2.300,00	Horas mensais: 180,00		
5 Salário mensalista	30,00	2.300,00	90104 Arredondamento desconto folha			0,18
203 Adicional insalubridade	1.621,00	324,20	91005 INSS		10,3800	569,20
242 Adicional noturno		1.049,68	91505 IR		27,50	183,78
611 Horas extras 90%	40,00	1.551,20				
541 DSR horas extras	24,00	258,53				
1200 Cesta Basica		200,00				
90004 Arredondamento provento folha		0,55				
Total de proventos - >		**5.684,16**	**Total de descontos - >**			**753,16**

	Base INSS	Valor INSS	Base FGTS	Valor FGTS	Base IRRF	Base Rais	Base salário família	
Folha	5.483,61	569,20	5.483,61	438,68	4.876,41	5.483,61	5.483,61	**Líquido - > 4.931,00**

2235 KARINA APARECIDA DE ALMEIDA	0	0	Admissão em 05/06/2025 Salário base 2.600,00	Horas mensais: 200,00		
5 Salário mensalista	30,00	2.600,00	89951 Vale Transporte Não Utilizado			32,80
203 Adicional insalubridade	1.621,00	324,20	803 Vale transporte			156,00
4348 Credito de VT		721,60	90104 Arredondamento desconto folha			0,39
1200 Cesta Basica		200,00	91005 INSS		8,1899	239,49
90004 Arredondamento provento folha		0,88				
Total de proventos - >		**3.846,68**	**Total de descontos - >**			**428,68**

	Base INSS	Valor INSS	Base FGTS	Valor FGTS	Base IRRF	Base Rais	Base salário família	
Folha	2.924,20	239,49	2.924,20	233,93	2.317,00	2.924,20	2.924,20	**Líquido - > 3.418,00**

3612 KELLI CRISTINA COSTA GALDINO	1	1	Admissão em 18/06/2024 Salário base 2.300,00	Horas mensais: 180,00		
5 Salário mensalista	30,00	2.300,00	803 Vale transporte			138,00
203 Adicional insalubridade	1.621,00	324,20	90104 Arredondamento desconto folha			0,15
4348 Credito de VT		301,00	91005 INSS		8,0729	211,85
1200 Cesta Basica		200,00	7305 Crédito do trabalhador 6/18			836,72
90004 Arredondamento provento folha		0,52				
Total de proventos - >		**3.125,72**	**Total de descontos - >**			**1.186,72**

	Base INSS	Valor INSS	Base FGTS	Valor FGTS	Base IRRF	Base Rais	Base salário família	
Folha	2.624,20	211,85	2.624,20	209,93	2.017,00	2.624,20	2.624,20	**Líquido - > 1.939,00**

NOME DO COLABORADOR — SF — IR

	PROVENTOS	REFERÊNCIA	VALOR		DESCONTOS	REFERÊNCIA	VALOR
3733	**KELLY CRISTINA DOS SANTOS**	1	1	Admissão em 18/02/2025	Salário base 1.621,00	Horas mensais: 180,00	
5	Salário mensalista	30,00	1.621,00	803	Vale transporte		97,26
203	Adicional insalubridade	1.621,00	324,20	90104	Arredondamento desconto folha		0,83
4348	Credito de VT		179,20	91005	INSS	7,7493	150,74
1200	Cesta Basica		200,00				
90004	Arredondamento provento folha		0,89				
95005	Salário família	1,00	67,54				
	Total de proventos - >		**2.392,83**		**Total de descontos - >**		**248,83**

	Base INSS	Valor INSS	Base FGTS	Valor FGTS	Base IRRF	Base Rais	Base salário família	
Folha	1.945,20	150,74	1.945,20	155,61	1.338,00	1.945,20	1.945,20	**Líquido - > 2.144,00**

722	**KELLY MURIEL BERBER**	0	0	Admissão em 11/09/2021	Salário base 2.300,00	Horas mensais: 180,00	
5	Salário mensalista	30,00	2.300,00	90104	Arredondamento desconto folha		0,06
203	Adicional insalubridade	1.621,00	324,20	91005	INSS	9,3316	389,63
611	Horas extras 90%	48,00	1.329,60				
541	DSR horas extras	24,00	221,60				
1200	Cesta Basica		200,00				
90004	Arredondamento provento folha		0,29				
	Total de proventos - >		**4.375,69**		**Total de descontos - >**		**389,69**

	Base INSS	Valor INSS	Base FGTS	Valor FGTS	Base IRRF	Base Rais	Base salário família	
Folha	4.175,40	389,63	4.175,40	334,03	3.568,20	4.175,40	4.175,40	**Líquido - > 3.986,00**

582	**KETLEM DE CASTRO ASAD**	1	1	Admissão em 10/08/2021	Salário base 2.300,00	Horas mensais: 180,00	
5	Salário mensalista	30,00	2.300,00	90104	Arredondamento desconto folha		0,64
203	Adicional insalubridade	1.621,00	324,20	91005	INSS	8,7229	296,56
611	Horas extras 90%	24,00	664,80				
541	DSR horas extras	24,00	110,80				
1200	Cesta Basica		200,00				
90004	Arredondamento provento folha		0,40				
	Total de proventos - >		**3.600,20**		**Total de descontos - >**		**297,20**

	Base INSS	Valor INSS	Base FGTS	Valor FGTS	Base IRRF	Base Rais	Base salário família	
Folha	3.399,80	296,56	3.399,80	271,98	2.792,60	3.399,80	3.399,80	**Líquido - > 3.303,00**

3530	**KIMBERLLY MARQUES MENDONCA**	0	0	Admissão em 01/03/2024	Salário base 2.300,00	Horas mensais: 180,00	
5	Salário mensalista	30,00	2.300,00	703	Faltas não justificadas dias	1,00	93,72
203	Adicional insalubridade	1.621,00	324,20	782	DSR faltas dia	1,00	93,72
1200	Cesta Basica		200,00	90104	Arredondamento desconto folha		0,02
90004	Arredondamento provento folha		0,86	91005	INSS	8,0016	194,98
				7305	Crédito do trabalhador 4/24		784,62
	Total de proventos - >		**2.825,06**		**Total de descontos - >**		**1.167,06**

	Base INSS	Valor INSS	Base FGTS	Valor FGTS	Base IRRF	Base Rais	Base salário família	
Folha	2.436,76	194,98	2.436,76	194,94	1.829,56	2.436,76	2.624,20	**Líquido - > 1.658,00**

3914	**LAIANE VITORIA DE CARVALHO**	0	0	Admissão em 02/02/2026	Salário base 2.300,00	Horas mensais: 180,00	
5	Salário mensalista	27,00	2.217,86	90104	Arredondamento desconto folha		0,06
203	Adicional insalubridade	1.621,00	312,62	91005	INSS	8,0388	203,42
1200	Cesta Basica		200,00				
	Total de proventos - >		**2.730,48**		**Total de descontos - >**		**203,48**

	Base INSS	Valor INSS	Base FGTS	Valor FGTS	Base IRRF	Base Rais	Base salário família	
Folha	2.530,48	203,42	2.530,48	202,43	1.923,28	2.530,48	2.624,20	**Líquido - > 2.527,00**

531	**LAURA RITA CANO SANCHEZ**	0	0	Admissão em 10/08/2021	Salário base 2.300,00	Horas mensais: 200,00	
5	Salário mensalista	30,00	2.300,00	803	Vale transporte		138,00
203	Adicional insalubridade	1.621,00	324,20	90104	Arredondamento desconto folha		0,40
242	Adicional noturno		1.049,68	91005	INSS	8,9674	329,45
4348	Credito de VT		1.168,80				
1200	Cesta Basica		200,00				
90004	Arredondamento provento folha		0,17				
	Total de proventos - >		**5.042,85**		**Total de descontos - >**		**467,85**

	Base INSS	Valor INSS	Base FGTS	Valor FGTS	Base IRRF	Base Rais	Base salário família	
Folha	3.673,88	329,45	3.673,88	293,91	3.066,68	3.673,88	3.673,88	**Líquido - > 4.575,00**

Empresa: 866 - BIOGESP - ASSOCIACAO DE GESTAO E EXECUCAO DE SERVICOS PUBLICOS E SOCIAIS São Paulo/SP - CNPJ:26.702.577/0001-39

Tomador : (Empresa) - BIOGESP - ASSOCIACAO DE GESTAO E EXECUCAO DE SERVICOS PUBLICOS E SOCIAIS

Centro de Custo : 5 - UPA RIBEIRÃO - STA LUZIA

NOME DO COLABORADOR — SF — IR

	PROVENTOS	REFERÊNCIA	VALOR		DESCONTOS	REFERÊNCIA	VALOR
3267	**LUCIA SILVA DO NASCIMENTO**	0	0	Admissão em 11/05/2023	Salário base 2.300,00	Horas mensais: 180,00	
5	Salário mensalista	30,00	2.300,00	803	Vale transporte		138,00
203	Adicional insalubridade	1.621,00	324,20	90104	Arredondamento desconto folha		0,20
242	Adicional noturno		1.049,68	91005	INSS	8,9674	329,45
4348	Credito de VT		165,20	7305	Crédito do trabalhador 3/12		1.089,37
1200	Cesta Basica		200,00				
90004	Arredondamento provento folha		0,94				
		Total de proventos - >	**4.040,02**			**Total de descontos - >**	**1.557,02**

	Base INSS	Valor INSS	Base FGTS	Valor FGTS	Base IRRF	Base Rais	Base salário família	
Folha	3.673,88	329,45	3.673,88	293,91	3.066,68	3.673,88	3.673,88	**Líquido - > 2.483,00**

2323	**LUCIANA SANTI**	0	0	Admissão em 19/08/2021	Salário base 3.900,00	Horas mensais: 180,00		
	Férias: Período aquisitivo: 19/08/2024 até 18/08/2025			**Período de gozo: 03/02/2026 até 04/03/2026**				
5	Salário mensalista	2,00	278,57	14503	Desconto de férias		4.151,96	
203	Adicional insalubridade	1.621,00	23,16	90104	Arredondamento desconto folha		0,91	
242	Adicional noturno		120,69	91005	INSS	14,0003	59,14	
10005	Demonstrativo de férias	26,00	3.380,00	91025	INSS demonstrativo férias	9,9334	484,88	
10152	Demonstrativo férias adic.	324,20	280,97	91525	IR férias recolhido	27,50	244,45	
10993	Demonstrativo 1/3 férias	3.660,97	1.220,32					
1200	Cesta Basica		200,00					
90004	Arredondamento provento folha		0,63					
		Total de proventos - >	**5.504,34**			**Total de descontos - >**	**4.941,34**	

	Base INSS	Valor INSS	Base FGTS	Valor FGTS	Base IRRF	Base Rais	Base salário família	
Folha	422,42	59,14	422,42	33,79	0,00	5.303,71	5.913,88	**Líquido - > 563,00**
Férias	4.881,29	484,88	4.881,29	390,50	0,00			
Total	5.303,71	544,02	5.303,71	424,29	0,00			

3814	**LUCIANO DE LIMA DOS SANTOS**	1	1	Admissão em 09/06/2025	Salário base 1.900,00	Horas mensais: 180,00		
5	Salário mensalista	30,00	1.900,00	803	Vale transporte		114,00	
203	Adicional insalubridade	1.621,00	324,20	90104	Arredondamento desconto folha		0,57	
611	Horas extras 90%	10,00	234,78	91005	INSS	8,6272	284,99	
1804	Horas Extras s/ Adic. Not. 90%	21,00	690,25					
541	DSR horas extras	24,00	154,17					
4348	Credito de VT		166,40					
1200	Cesta Basica		200,00					
90004	Arredondamento provento folha		0,76					
		Total de proventos - >	**3.670,56**			**Total de descontos - >**	**399,56**	

	Base INSS	Valor INSS	Base FGTS	Valor FGTS	Base IRRF	Base Rais	Base salário família	
Folha	3.303,40	284,99	3.303,40	264,27	2.696,20	3.303,40	3.303,40	**Líquido - > 3.271,00**

3908	**LUIZ CARLOS DA SILVA**	0	0	Admissão em 15/01/2026	Salário base 1.800,00	Horas mensais: 200,00		
	Demitido em 28/02/2026 - Rescisão contrato experiência inic. empregador art. 479							
70005	Saldo de salário rescisão	28,00	1.800,00	89951	Vale Transporte Não Utilizado		601,20	
203	Adicional insalubridade	1.621,00	324,20	703	Faltas não justificadas dias	23,00	1.744,88	
90004	Arredondamento provento folha		0,53	707	Faltas Mês Anterior	16,00	1.213,83	
90203	Estouro provento folha normal		1.635,18	1502	Cesta Básica		200,00	
		Total de proventos - >	**3.759,91**			**Total de descontos - >**	**3.759,91**	

Pagamento efetuado (líquido): R$ 0,00

	Base INSS	Valor INSS	Base FGTS	Valor FGTS	Base IRRF	Base Rais	Base salário família	
Folha	0,00	0,00	-834,51	0,00	0,00	0,00	2.124,20	**Líquido - > 0,00**

Folha Sefip	0,00	0,00
Férias Sefip	0,00	0,00
13º Sefip	0,00	0,00
Total Sefip	0,00	0,00

Empresa: 866 - BIOGESP - ASSOCIACAO DE GESTAO E EXECUCAO DE SERVICOS PUBLICOS E SOCIAIS São Paulo/SP - CNPJ:26.702.577/0001-39

Tomador : (Empresa) - BIOGESP - ASSOCIACAO DE GESTAO E EXECUCAO DE SERVICOS PUBLICOS E SOCIAIS

Centro de Custo : 5 - UPA RIBEIRÃO - STA LUZIA

NOME DO COLABORADOR — SF — IR

PROVENTOS	REFERÊNCIA	VALOR	DESCONTOS	REFERÊNCIA	VALOR
552 MARCIA HELENA ALVES SILVEIRA	0	0	Admissão em 10/08/2021 Salário base 2.300,00 Horas mensais: 180,00		
Doença não relacionada ao trabalho Inicio GRF em 23/02/2026 - Inicio situação em 23/02/2026 até Indeterminado (Indeferido)					
5 Salário mensalista	22,00	1.807,14	89105 Desconto de situação auxílio doença		562,33
81005 Situação auxílio doença	6,00	492,86	90104 Arredondamento desconto folha		0,03
81032 Sit. aux. doença adic. insalubridade	6,00	69,47	91005 INSS	7,8201	161,24
203 Adicional insalubridade	1.621,00	254,73			
1200 Cesta Basica		200,00			
90004 Arredondamento provento folha		0,40			
Total de proventos - >		**2.824,60**	**Total de descontos - >**		**723,60**

	Base INSS	Valor INSS	Base FGTS	Valor FGTS	Base IRRF	Base Rais	Base salário família	
Folha	2.061,87	161,24	2.061,87	164,94	1.454,67	2.061,87	2.624,20	**Líquido - > 2.101,00**

2965 MARCONDES BELARMINO GOMES	0	0	Admissão em 08/10/2022 Salário base 1.900,00 Horas mensais: 180,00		
5 Salário mensalista	30,00	1.900,00	3055 Pensão alimentícia	20,00	472,64
203 Adicional insalubridade	1.621,00	324,20	90104 Arredondamento desconto folha		0,89
613 Horas extras 100%	12,00	296,56	91005 INSS	8,0535	206,99
541 DSR horas extras	24,00	49,43			
1200 Cesta Basica		200,00			
90004 Arredondamento provento folha		0,33			
Total de proventos - >		**2.770,52**	**Total de descontos - >**		**680,52**

	Base INSS	Valor INSS	Base FGTS	Valor FGTS	Base IRRF	Base Rais	Base salário família	
Folha	2.570,19	206,99	2.570,19	205,61	1.890,56	2.570,19	2.570,19	**Líquido - > 2.090,00**

555 MARIA APARECIDA DE SOUZA MEDEIROS FEITOSA	0	0	Admissão em 10/08/2021 Salário base 2.300,00 Horas mensais: 180,00		
5 Salário mensalista	30,00	2.300,00	90104 Arredondamento desconto folha		0,10
203 Adicional insalubridade	1.621,00	324,20	91005 INSS	8,9674	329,45
242 Adicional noturno		1.049,68			
1200 Cesta Basica		200,00			
90004 Arredondamento provento folha		0,67			
Total de proventos - >		**3.874,55**	**Total de descontos - >**		**329,55**

	Base INSS	Valor INSS	Base FGTS	Valor FGTS	Base IRRF	Base Rais	Base salário família	
Folha	3.673,88	329,45	3.673,88	293,91	3.066,68	3.673,88	3.673,88	**Líquido - > 3.545,00**

3863 MARIA APARECIDA NOBRE NUNES DA SILVA	0	1	Admissão em 11/09/2025 Salário base 2.300,00 Horas mensais: 180,00		
5 Salário mensalista	30,00	2.300,00	803 Vale transporte		138,00
203 Adicional insalubridade	1.621,00	324,20	90104 Arredondamento desconto folha		0,98
611 Horas extras 90%	5,00	138,50	91005 INSS	8,8959	319,30
613 Horas extras 100%	5,00	145,79			
1804 Horas Extras s/ Adic. Not. 90%	14,00	542,92			
541 DSR horas extras	24,00	137,87			
4348 Credito de VT		343,00			
1200 Cesta Basica		200,00			
Total de proventos - >		**4.132,28**	**Total de descontos - >**		**458,28**

	Base INSS	Valor INSS	Base FGTS	Valor FGTS	Base IRRF	Base Rais	Base salário família	
Folha	3.589,28	319,30	3.589,28	287,14	2.982,08	3.589,28	3.589,28	**Líquido - > 3.674,00**

640 MARIA GABRIELA GUERRELHAS	1	1	Admissão em 10/08/2021 Salário base 2.300,00 Horas mensais: 180,00		
5 Salário mensalista	30,00	2.300,00	90104 Arredondamento desconto folha		0,03
153 Adicional noturno rendimentos variáveis	7,00	55,95	91005 INSS	8,9575	328,03
203 Adicional insalubridade	1.621,00	1.296,80	7305 Crédito do trabalhador 5/6		1.157,63
521 DSR rendimentos variáveis	24,00	9,33			
1200 Cesta Basica		200,00			
90004 Arredondamento provento folha		0,61			
Total de proventos - >		**3.862,69**	**Total de descontos - >**		**1.485,69**

	Base INSS	Valor INSS	Base FGTS	Valor FGTS	Base IRRF	Base Rais	Base salário família	
Folha	3.662,08	328,03	3.662,08	292,96	3.054,88	3.662,08	3.662,08	**Líquido - > 2.377,00**

Empresa: 866 - BIOGESP - ASSOCIACAO DE GESTAO E EXECUCAO DE SERVICOS PUBLICOS E SOCIAIS São Paulo/SP - CNPJ:26.702.577/0001-39

Tomador : (Empresa) - BIOGESP - ASSOCIACAO DE GESTAO E EXECUCAO DE SERVICOS PUBLICOS E SOCIAIS

Centro de Custo : 5 - UPA RIBEIRÃO - STA LUZIA

NOME DO COLABORADOR — SF — IR

	PROVENTOS	REFERÊNCIA	VALOR		DESCONTOS	REFERÊNCIA	VALOR
3807	**MARIA ISABELLA ALVES PATERNA**	0	0	Admissão em 04/06/2025	Salário base 3.900,00	Horas mensais: 180,00	
	Demitido em 06/02/2026 - Pedido de demissão com desconto de aviso prévio						
70005	Saldo de salário rescisão	6,00	835,71	70302	Rescisão aviso prévio descontado	30,00	3.900,00
71005	Rescisão férias proporcionais	20,00	2.600,00	70322	Resc.aviso prév.	30,00	324,20
71102	Resc. fér. proporc. adic. insalubridade	20,00	216,13	1502	Cesta Básica		146,66
71993	Rescisão 1/3 férias proporcionais	2.816,13	938,71	91005	INSS	7,5000	96,86
75005	Rescisão 13° salário	1,00	325,00	91205	INSS 13° salário rescisão	7,5000	26,40
75102	Resc. 13° sal. adic. insalubridade	1,00	27,02				
203	Adicional insalubridade	1.621,00	69,47				
1851	Banco de Horas Á Pagar	7,22	321,93				
541	DSR horas extras	5,00	64,39				
90004	Arredondamento provento folha		0,23				
	Total de proventos - >		**5.398,59**		**Total de descontos - >**		**4.494,12**

Pagamento efetuado (líquido): R$ 904,47

	Base INSS	Valor INSS	Base FGTS	Valor FGTS	Base IRRF	Base Rais	Base salário família	
Folha	1.291,50	96,86	1.291,50	103,32	684,30	4.459,65	4.610,52	**Líquido - > 0,00**
13º	352,02	26,40	352,02	28,16	0,00			
Total	1.643,52	123,26	1.643,52	131,48	684,30			
Folha Sefip	1.291,50	96,86						
Férias Sefip	0,00	0,00						
13º Sefip	352,02	26,40						
Total Sefip	1.643,52	123,26						

3537	**MARIA JOSE ADRIANO**	0	0	Admissão em 02/03/2024	Salário base 1.705,00	Horas mensais: 180,00		
	Férias: Período aquisitivo: 02/03/2024 até 01/03/2025			**Período de gozo: 27/01/2026 até 25/02/2026**				
5	Salário mensalista	3,00	182,68	14503	Desconto de férias		3.079,06	
203	Adicional insalubridade	1.621,00	34,74	90104	Arredondamento desconto folha		0,46	
242	Adicional noturno		86,97	91005	INSS	7,5000	1,00	
10005	Demonstrativo de férias	25,00	1.420,83	91025	INSS demonstrativo férias	9,7764	333,64	
10152	Demonstrativo férias adic.	303,60	253,00					
10602	Demonstrativo férias média HE		885,70					
10993	Demonstrativo 1/3 férias	2.736,67	853,17					
1200	Cesta Basica		200,00					
90004	Arredondamento provento folha		0,07					
	Total de proventos - >		**3.917,16**		**Total de descontos - >**		**3.414,16**	

	Base INSS	Valor INSS	Base FGTS	Valor FGTS	Base IRRF	Base Rais	Base salário família	
Folha	304,39	1,00	304,39	24,35	0,00	3.717,09	3.726,58	**Líquido - > 503,00**
Férias	3.412,70	333,64	3.412,70	273,01	0,00			
Total	3.717,09	334,64	3.717,09	297,36	0,00			

561	**MARIA JOSE DE LIMA SANTOS**	0	0	Admissão em 10/08/2021	Salário base 2.300,00	Horas mensais: 180,00		
	Doença não relacionada ao trabalho Inicio GRF em 19/12/2024 - Inicio situação em 03/01/2025 até Indeterminado (Indeferido)							
81005	Situação auxílio doença	28,00	2.300,00	89105	Desconto de situação auxílio doença		2.300,00	
90004	Arredondamento provento folha		0,05	90104	Arredondamento desconto folha		0,05	
	Total de proventos - >		**2.300,05**		**Total de descontos - >**		**2.300,05**	

	Base INSS	Valor INSS	Base FGTS	Valor FGTS	Base IRRF	Base Rais	Base salário família	
Folha	0,00	0,00	0,00	0,00	0,00	0,00	0,00	**Líquido - > 0,00**

3584	**MARIANA MIRANDA DE MATOS**	1	1	Admissão em 07/05/2024	Salário base 2.300,00	Horas mensais: 180,00		
5	Salário mensalista	30,00	2.300,00	90104	Arredondamento desconto folha		0,01	
203	Adicional insalubridade	1.621,00	324,20	91005	INSS	8,9674	329,45	
242	Adicional noturno		1.049,68	7305	Crédito do trabalhador 3/24		638,37	
1200	Cesta Basica		200,00					
90004	Arredondamento provento folha		0,95					
	Total de proventos - >		**3.874,83**		**Total de descontos - >**		**967,83**	

	Base INSS	Valor INSS	Base FGTS	Valor FGTS	Base IRRF	Base Rais	Base salário família	
Folha	3.673,88	329,45	3.673,88	293,91	3.066,68	3.673,88	3.673,88	**Líquido - > 2.907,00**

Empresa: 866 - BIOGESP - ASSOCIACAO DE GESTAO E EXECUCAO DE SERVICOS PUBLICOS E SOCIAIS São Paulo/SP - CNPJ:26.702.577/0001-39

Tomador : (Empresa) - BIOGESP - ASSOCIACAO DE GESTAO E EXECUCAO DE SERVICOS PUBLICOS E SOCIAIS

Centro de Custo : 5 - UPA RIBEIRÃO - STA LUZIA

NOME DO COLABORADOR — SF — IR

	PROVENTOS	REFERÊNCIA	VALOR		DESCONTOS	REFERÊNCIA	VALOR
672	**MARINEIDE GONCALVES MARTINS**	0	0	Admissão em 10/08/2021	Salário base 2.300,00	Horas mensais: 180,00	
	Férias: Período aquisitivo: 10/08/2024 até 09/08/2025			**Período de gozo: 02/02/2026 até 03/03/2026**			
5	Salário mensalista	1,00	82,14	14503	Desconto de férias		2.200,24
203	Adicional insalubridade	1.621,00	11,58	90104	Arredondamento desconto folha		0,66
242	Adicional noturno		37,49	91005	INSS	11,9960	15,74
10005	Demonstrativo de férias	27,00	2.070,00	91025	INSS demonstrativo férias	8,4619	266,47
10152	Demonstrativo férias adic.	324,20	291,78	150105	Dem. férias Crédito do trabalhador		682,33
10993	Demonstrativo 1/3 férias	2.361,78	787,26	7305	Crédito do trabalhador 5/12		25,27
4348	Credito de VT		393,60				
1200	Cesta Basica		200,00				
90004	Arredondamento provento folha		0,86				
		Total de proventos - >	**3.874,71**			**Total de descontos - >**	**3.190,71**

	Base INSS	Valor INSS	Base FGTS	Valor FGTS	Base IRRF	Base Rais	Base salário família	
Folha	131,21	15,74	131,21	10,50	0,00	3.280,25	3.673,88	**Líquido - > 684,00**
Férias	3.149,04	266,47	3.149,04	251,92	0,00			
Total	3.280,25	282,21	3.280,25	262,42	0,00			

3576	**MARINES JULIA ROSARIO DE LIRA**	0	1	Admissão em 18/04/2024	Salário base 2.300,00	Horas mensais: 180,00		
5	Salário mensalista	30,00	2.300,00	803	Vale transporte		138,00	
203	Adicional insalubridade	1.621,00	324,20	90104	Arredondamento desconto folha		0,02	
242	Adicional noturno		1.049,68	91005	INSS	8,9674	329,45	
4348	Credito de VT		179,20	7305	Crédito do trabalhador 6/12		572,31	
1200	Cesta Basica		200,00					
90004	Arredondamento provento folha		0,70					
		Total de proventos - >	**4.053,78**			**Total de descontos - >**	**1.039,78**	

	Base INSS	Valor INSS	Base FGTS	Valor FGTS	Base IRRF	Base Rais	Base salário família	
Folha	3.673,88	329,45	3.673,88	293,91	3.066,68	3.673,88	3.673,88	**Líquido - > 3.014,00**

2967	**MARISA OLAVO PEREIRA**	0	0	Admissão em 11/10/2022	Salário base 1.900,00	Horas mensais: 180,00		
5	Salário mensalista	30,00	1.900,00	803	Vale transporte		114,00	
203	Adicional insalubridade	1.621,00	324,20	90104	Arredondamento desconto folha		0,78	
611	Horas extras 90%	5,00	117,39	91005	INSS	8,0751	212,34	
1804	Horas Extras s/ Adic. Not. 90%	7,00	230,08					
541	DSR horas extras	24,00	57,91					
4348	Credito de VT		426,40					
1200	Cesta Basica		200,00					
90004	Arredondamento provento folha		0,14					
		Total de proventos - >	**3.256,12**			**Total de descontos - >**	**327,12**	

	Base INSS	Valor INSS	Base FGTS	Valor FGTS	Base IRRF	Base Rais	Base salário família	
Folha	2.629,58	212,34	2.629,58	210,36	2.022,38	2.629,58	2.629,58	**Líquido - > 2.929,00**

585	**MURILO LEITE DA SILVA**	0	0	Admissão em 10/08/2021	Salário base 2.300,00	Horas mensais: 180,00		
	Férias: Período aquisitivo: 10/08/2024 até 09/08/2025			**Período de gozo: 03/02/2026 até 04/03/2026**				
5	Salário mensalista	2,00	164,29	14503	Desconto de férias		2.779,93	
203	Adicional insalubridade	1.621,00	23,16	90104	Arredondamento desconto folha		0,35	
10005	Demonstrativo de férias	26,00	1.993,33	91005	INSS	12,0032	22,50	
10152	Demonstrativo férias adic.	324,20	280,97	91025	INSS demonstrativo férias	8,3257	252,47	
10993	Demonstrativo 1/3 férias	2.274,30	758,10					
1200	Cesta Basica		200,00					
90004	Arredondamento provento folha		0,40					
		Total de proventos - >	**3.420,25**			**Total de descontos - >**	**3.055,25**	

	Base INSS	Valor INSS	Base FGTS	Valor FGTS	Base IRRF	Base Rais	Base salário família	
Folha	187,45	22,50	187,45	14,99	0,00	3.219,85	2.624,20	**Líquido - > 365,00**
Férias	3.032,40	252,47	3.032,40	242,59	0,00			
Total	3.219,85	274,97	3.219,85	257,58	0,00			

Tomador : (Empresa) - BIOGESP - ASSOCIACAO DE GESTAO E EXECUCAO DE SERVICOS PUBLICOS E SOCIAIS

Centro de Custo : 5 - UPA RIBEIRÃO - STA LUZIA

NOME DO COLABORADOR — SF — IR

	PROVENTOS	REFERÊNCIA	VALOR		DESCONTOS	REFERÊNCIA	VALOR
3873	**NICOLLY FRANKE DE OLIVEIRA CAMARA NONATO** — 0 — 0 — Admissão em 09/10/2025 — Salário base 1.621,00 — Horas mensais: 180,00						
5	Salário mensalista	30,00	1.621,00	803	Vale transporte		97,26
203	Adicional insalubridade	1.621,00	324,20	90104	Arredondamento desconto folha		0,36
242	Adicional noturno		778,08	91005	INSS	8,1068	220,77
4348	Credito de VT		426,40				
1200	Cesta Basica		200,00				
90004	Arredondamento provento folha		0,71				
	Total de proventos - >		**3.350,39**		**Total de descontos - >**		**318,39**

	Base INSS	Valor INSS	Base FGTS	Valor FGTS	Base IRRF	Base Rais	Base salário família	
Folha	2.723,28	220,77	2.723,28	217,86	2.116,08	2.723,28	2.723,28	**Líquido - > 3.032,00**

630	**NORBERTO DE OLIVEIRA** — 0 — 1 — Admissão em 10/08/2021 — Salário base 1.900,00 — Horas mensais: 180,00							
	Férias: Período aquisitivo: 10/08/2024 até 09/08/2025 — **Período de gozo: 06/01/2026 até 04/02/2026**							
5	Salário mensalista	24,00	1.628,57	14503	Desconto de férias		443,05	
203	Adicional insalubridade	1.621,00	277,89	90104	Arredondamento desconto folha		0,12	
10005	Demonstrativo de férias	4,00	253,33	91005	INSS	7,5000	132,15	
10152	Demonstrativo férias adic.	303,60	40,48	91025	INSS demonstrativo férias	12,0007	60,42	
10602	Demonstrativo férias média HE		41,84					
10993	Demonstrativo 1/3 férias	607,58	167,82					
1200	Cesta Basica		200,00					
90004	Arredondamento provento folha		0,81					
	Total de proventos - >		**2.610,74**		**Total de descontos - >**		**635,74**	

	Base INSS	Valor INSS	Base FGTS	Valor FGTS	Base IRRF	Base Rais	Base salário família	
Folha	1.906,46	132,15	1.906,46	152,52	1.299,26	2.409,93	2.266,04	**Líquido - > 1.975,00**
Férias	503,47	60,42	503,47	40,27	0,00			
Total	2.409,93	192,57	2.409,93	192,79	1.299,26			

638	**NUBIA MARI NASCIMENTO SILVA** — 0 — 0 — Admissão em 10/08/2021 — Salário base 3.900,00 — Horas mensais: 180,00							
	Suspensão Temporária Inicio GRF em 07/02/2026 - Inicio situação em 07/02/2026 até Indeterminado							
5	Salário mensalista	6,00	835,71	703	Faltas não justificadas dias	5,00	754,32	
203	Adicional insalubridade	1.621,00	69,47	782	DSR faltas dia	2,00	301,73	
90004	Arredondamento provento folha		0,23	90104	Arredondamento desconto folha		0,64	
90203	Estouro provento folha normal		151,28					
	Total de proventos - >		**1.056,69**		**Total de descontos - >**		**1.056,69**	

	Base INSS	Valor INSS	Base FGTS	Valor FGTS	Base IRRF	Base Rais	Base salário família	
Folha	0,00	0,00	-150,87	0,00	0,00	0,00	4.224,20	**Líquido - > 0,00**

3879	**PAMELLA RAPHAELA DE SOUZA MACIEL** — 3 — 3 — Admissão em 15/10/2025 — Salário base 1.621,00 — Horas mensais: 180,00							
5	Salário mensalista	30,00	1.621,00	803	Vale transporte		97,26	
153	Adicional noturno rendimentos variáveis	49,00	296,54	90104	Arredondamento desconto folha		0,35	
203	Adicional insalubridade	1.621,00	324,20	91005	INSS	8,3698	256,89	
242	Adicional noturno		778,08					
346	Auxilio Creche		306,38					
521	DSR rendimentos variáveis	24,00	49,42					
4348	Credito de VT		179,20					
1200	Cesta Basica		200,00					
90004	Arredondamento provento folha		0,68					
	Total de proventos - >		**3.755,50**		**Total de descontos - >**		**354,50**	

	Base INSS	Valor INSS	Base FGTS	Valor FGTS	Base IRRF	Base Rais	Base salário família	
Folha	3.069,24	256,89	3.069,24	245,53	2.243,58	3.069,24	3.069,24	**Líquido - > 3.401,00**

Empresa: 866 - BIOGESP - ASSOCIACAO DE GESTAO E EXECUCAO DE SERVICOS PUBLICOS E SOCIAIS — São Paulo/SP - CNPJ:26.702.577/0001-39

Tomador : (Empresa) - BIOGESP - ASSOCIACAO DE GESTAO E EXECUCAO DE SERVICOS PUBLICOS E SOCIAIS

Centro de Custo : 5 - UPA RIBEIRÃO - STA LUZIA

NOME DO COLABORADOR — SF — IR

PROVENTOS	REFERÊNCIA	VALOR	DESCONTOS	REFERÊNCIA	VALOR
637 PATRICIA CARINA FERNANDES DA SILVA	1	1	Admissão em 10/08/2021 Salário base 2.300,00 Horas mensais: 180,00		
Férias: Período aquisitivo: 10/08/2024 até 09/08/2025			**Período de gozo: 02/02/2026 até 03/03/2026**		
5 Salário mensalista	1,00	82,14	14503 Desconto de férias		2.076,11
203 Adicional insalubridade	1.621,00	11,58	90104 Arredondamento desconto folha		0,90
346 Auxilio Creche		10,94	91005 INSS	12,0038	11,25
10005 Demonstrativo de férias	27,00	2.070,00	91025 INSS demonstrativo férias	8,4619	266,47
10152 Demonstrativo férias adic.	324,20	291,78	150105 Dem. férias Crédito do trabalhador		806,46
10993 Demonstrativo 1/3 férias	2.361,78	787,26	7305 Crédito do trabalhador 4/12		29,87
1200 Cesta Basica		200,00			
90004 Arredondamento provento folha		0,36			
Total de proventos - >		**3.454,06**	**Total de descontos - >**		**3.191,06**

	Base INSS	Valor INSS	Base FGTS	Valor FGTS	Base IRRF	Base Rais	Base salário família	
Folha	93,72	11,25	93,72	7,50	0,00	3.242,76	2.624,20	**Líquido - > 263,00**
Férias	3.149,04	266,47	3.149,04	251,92	0,00			
Total	3.242,76	277,72	3.242,76	259,42	0,00			

3636 PATRICIA DE CAMPOS	0	0	Admissão em 01/08/2024 Salário base 2.300,00 Horas mensais: 180,00				
5 Salário mensalista	30,00	2.300,00	90104 Arredondamento desconto folha		0,15		
203 Adicional insalubridade	1.621,00	324,20	91005 INSS	8,9674	329,45		
242 Adicional noturno		1.049,68					
1200 Cesta Basica		200,00					
90004 Arredondamento provento folha		0,72					
Total de proventos - >		**3.874,60**	**Total de descontos - >**		**329,60**		

	Base INSS	Valor INSS	Base FGTS	Valor FGTS	Base IRRF	Base Rais	Base salário família	
Folha	3.673,88	329,45	3.673,88	293,91	3.066,68	3.673,88	3.673,88	**Líquido - > 3.545,00**

2993 PAULA OLIVEIRA SANTOS	0	0	Admissão em 10/11/2022 Salário base 1.621,00 Horas mensais: 180,00				
5 Salário mensalista	30,00	1.621,00	803 Vale transporte		97,26		
203 Adicional insalubridade	1.621,00	324,20	90104 Arredondamento desconto folha		0,41		
4348 Credito de VT		166,40	91005 INSS	7,7493	150,74		
1200 Cesta Basica		200,00	7305 Crédito do trabalhador 5/10		264,18		
90004 Arredondamento provento folha		0,99					
Total de proventos - >		**2.312,59**	**Total de descontos - >**		**512,59**		

	Base INSS	Valor INSS	Base FGTS	Valor FGTS	Base IRRF	Base Rais	Base salário família	
Folha	1.945,20	150,74	1.945,20	155,61	1.338,00	1.945,20	1.945,20	**Líquido - > 1.800,00**

578 PAULO ROGERIO PELINSON	0	0	Admissão em 10/08/2021 Salário base 1.900,00 Horas mensais: 180,00				
5 Salário mensalista	30,00	1.900,00	90104 Arredondamento desconto folha		0,64		
203 Adicional insalubridade	1.621,00	324,20	91005 INSS	8,9037	320,38		
242 Adicional noturno		889,68	7305 Crédito do trabalhador 2/48		375,50		
613 Horas extras 100%	12,00	415,19					
541 DSR horas extras	24,00	69,20					
1200 Cesta Basica		200,00					
90004 Arredondamento provento folha		0,25					
Total de proventos - >		**3.798,52**	**Total de descontos - >**		**696,52**		

	Base INSS	Valor INSS	Base FGTS	Valor FGTS	Base IRRF	Base Rais	Base salário família	
Folha	3.598,27	320,38	3.598,27	287,86	2.991,07	3.598,27	3.598,27	**Líquido - > 3.102,00**

644 PRISCILA CARDOSO VIDA	0	0	Admissão em 10/08/2021 Salário base 1.716,00 Horas mensais: 200,00				
5 Salário mensalista	30,00	1.716,00	90104 Arredondamento desconto folha		0,83		
203 Adicional insalubridade	1.621,00	324,20	91005 INSS	8,1484	232,74		
242 Adicional noturno		816,08					
1200 Cesta Basica		200,00					
90004 Arredondamento provento folha		0,29					
Total de proventos - >		**3.056,57**	**Total de descontos - >**		**233,57**		

	Base INSS	Valor INSS	Base FGTS	Valor FGTS	Base IRRF	Base Rais	Base salário família	
Folha	2.856,28	232,74	2.856,28	228,50	2.249,08	2.856,28	2.856,28	**Líquido - > 2.823,00**

Empresa: 866 - BIOGESP - ASSOCIACAO DE GESTAO E EXECUCAO DE SERVICOS PUBLICOS E SOCIAIS São Paulo/SP - CNPJ:26.702.577/0001-39

Tomador : (Empresa) - BIOGESP - ASSOCIACAO DE GESTAO E EXECUCAO DE SERVICOS PUBLICOS E SOCIAIS

Centro de Custo : 5 - UPA RIBEIRÃO - STA LUZIA

NOME DO COLABORADOR — SF — IR

	PROVENTOS	REFERÊNCIA	VALOR		DESCONTOS	REFERÊNCIA	VALOR
3317	**RENATA JESUS DE SOUZA**	0	0	Admissão em 26/06/2023	Salário base 2.300,00	Horas mensais: 120,00	
5	Salário mensalista	30,00	2.300,00	803	Vale transporte		128,00
153	Adicional noturno rendimentos variáveis	14,00	167,85	90104	Arredondamento desconto folha		0,46
203	Adicional insalubridade	1.621,00	1.296,80	91005	INSS	9,0623	343,70
521	DSR rendimentos variáveis	24,00	27,98				
4348	Credito de VT		128,00				
1200	Cesta Basica		200,00				
90004	Arredondamento provento folha		0,53				
	Total de proventos - >		**4.121,16**		**Total de descontos - >**		**472,16**

	Base INSS	Valor INSS	Base FGTS	Valor FGTS	Base IRRF	Base Rais	Base salário família	
Folha	3.792,63	343,70	3.792,63	303,41	3.185,43	3.792,63	3.792,63	**Líquido - > 3.649,00**

2362	**RITA DE CASSIA MELO MARCONDES**	0	0	Admissão em 21/10/2021	Salário base 2.300,00	Horas mensais: 180,00	
5	Salário mensalista	30,00	2.300,00	90104	Arredondamento desconto folha		0,75
203	Adicional insalubridade	1.621,00	324,20	91005	INSS	8,0729	211,85
1200	Cesta Basica		200,00				
90004	Arredondamento provento folha		0,40				
	Total de proventos - >		**2.824,60**		**Total de descontos - >**		**212,60**

	Base INSS	Valor INSS	Base FGTS	Valor FGTS	Base IRRF	Base Rais	Base salário família	
Folha	2.624,20	211,85	2.624,20	209,93	2.017,00	2.624,20	2.624,20	**Líquido - > 2.612,00**

3568	**RITA DE CASSIA SOUZA VICENTE**	0	0	Admissão em 10/04/2024	Salário base 2.300,00	Horas mensais: 180,00	
	Férias: Período aquisitivo: 10/04/2024 até 09/04/2025			**Período de gozo: 03/02/2026 até 04/03/2026**			
5	Salário mensalista	2,00	164,29	14503	Desconto de férias		2.779,93
203	Adicional insalubridade	1.621,00	23,16	90104	Arredondamento desconto folha		0,32
10005	Demonstrativo de férias	26,00	1.993,33	91005	INSS	12,0032	22,50
10152	Demonstrativo férias adic.	324,20	280,97	91025	INSS demonstrativo férias	8,3257	252,47
10993	Demonstrativo 1/3 férias	2.274,30	758,10				
1200	Cesta Basica		200,00				
90004	Arredondamento provento folha		0,37				
	Total de proventos - >		**3.420,22**		**Total de descontos - >**		**3.055,22**

	Base INSS	Valor INSS	Base FGTS	Valor FGTS	Base IRRF	Base Rais	Base salário família	
Folha	187,45	22,50	187,45	14,99	0,00	3.219,85	2.624,20	**Líquido - > 365,00**
Férias	3.032,40	252,47	3.032,40	242,59	0,00			
Total	3.219,85	274,97	3.219,85	257,58	0,00			

2998	**RIZIA CAVALCANTE BATISTA DE SOUSA**	1	2	Admissão em 12/11/2022	Salário base 2.300,00	Horas mensais: 180,00	
5	Salário mensalista	30,00	2.300,00	90104	Arredondamento desconto folha		0,82
203	Adicional insalubridade	1.621,00	324,20	91005	INSS	8,9674	329,45
242	Adicional noturno		1.049,68	7305	Crédito do trabalhador 4/12		1.143,76
1200	Cesta Basica		200,00				
90004	Arredondamento provento folha		0,15				
	Total de proventos - >		**3.874,03**		**Total de descontos - >**		**1.474,03**

	Base INSS	Valor INSS	Base FGTS	Valor FGTS	Base IRRF	Base Rais	Base salário família	
Folha	3.673,88	329,45	3.673,88	293,91	2.965,25	3.673,88	3.673,88	**Líquido - > 2.400,00**

3306	**ROGERIO DA SILVA**	0	1	Admissão em 16/06/2023	Salário base 2.300,00	Horas mensais: 180,00	
5	Salário mensalista	30,00	2.300,00	90104	Arredondamento desconto folha		0,87
203	Adicional insalubridade	1.621,00	324,20	91005	INSS	8,3008	250,02
611	Horas extras 90%	12,00	332,40	7305	Crédito do trabalhador 5/12		845,91
541	DSR horas extras	24,00	55,40				
1200	Cesta Basica		200,00				
90004	Arredondamento provento folha		0,80				
	Total de proventos - >		**3.212,80**		**Total de descontos - >**		**1.096,80**

	Base INSS	Valor INSS	Base FGTS	Valor FGTS	Base IRRF	Base Rais	Base salário família	
Folha	3.012,00	250,02	3.012,00	240,96	2.404,80	3.012,00	3.012,00	**Líquido - > 2.116,00**

Tomador : (Empresa) - BIOGESP - ASSOCIACAO DE GESTAO E EXECUCAO DE SERVICOS PUBLICOS E SOCIAIS

Centro de Custo : 5 - UPA RIBEIRÃO - STA LUZIA

NOME DO COLABORADOR — SF — IR

PROVENTOS	REFERÊNCIA	VALOR	DESCONTOS	REFERÊNCIA	VALOR
3314 ROSA ELAINE RICCETTO	0	0	Admissão em 21/06/2023 Salário base 2.300,00	Horas mensais: 180,00	
5 Salário mensalista	30,00	2.300,00	803 Vale transporte		138,00
203 Adicional insalubridade	1.621,00	324,20	90104 Arredondamento desconto folha		0,06
4348 Credito de VT		459,20	91005 INSS	8,0729	211,85
1200 Cesta Basica		200,00	7305 Crédito do trabalhador 6/24		660,23
90004 Arredondamento provento folha		0,74			
Total de proventos - >		**3.284,14**		**Total de descontos - >**	**1.010,14**

	Base INSS	Valor INSS	Base FGTS	Valor FGTS	Base IRRF	Base Rais	Base salário família	
Folha	2.624,20	211,85	2.624,20	209,93	2.017,00	2.624,20	2.624,20	**Líquido - > 2.274,00**

3884 ROSELI TAVARES GUEDES	1	1	Admissão em 23/10/2025 Salário base 1.621,00	Horas mensais: 180,00		
5 Salário mensalista	30,00	1.621,00	803 Vale transporte			97,26
203 Adicional insalubridade	1.621,00	324,20	90104 Arredondamento desconto folha			0,03
4348 Credito de VT		166,40	91005 INSS	7,7493		150,74
1200 Cesta Basica		200,00				
90004 Arredondamento provento folha		0,89				
95005 Salário família	1,00	67,54				
Total de proventos - >		**2.380,03**		**Total de descontos - >**		**248,03**

	Base INSS	Valor INSS	Base FGTS	Valor FGTS	Base IRRF	Base Rais	Base salário família	
Folha	1.945,20	150,74	1.945,20	155,61	1.338,00	1.945,20	1.945,20	**Líquido - > 2.132,00**

696 ROSEMARY DA SILVA SANTOS MARINHO	0	0	Admissão em 21/08/2021 Salário base 2.300,00	Horas mensais: 180,00		
5 Salário mensalista	30,00	2.300,00	90104 Arredondamento desconto folha			0,10
203 Adicional insalubridade	1.621,00	324,20	91005 INSS	8,9674		329,45
242 Adicional noturno		1.049,68				
1200 Cesta Basica		200,00				
90004 Arredondamento provento folha		0,67				
Total de proventos - >		**3.874,55**		**Total de descontos - >**		**329,55**

	Base INSS	Valor INSS	Base FGTS	Valor FGTS	Base IRRF	Base Rais	Base salário família	
Folha	3.673,88	329,45	3.673,88	293,91	3.066,68	3.673,88	3.673,88	**Líquido - > 3.545,00**

584 ROUZEIMARY LINS DE CARVALHO	0	0	Admissão em 10/08/2021 Salário base 2.133,71	Horas mensais: 180,00		
Férias: Período aquisitivo: 10/08/2024 até 09/08/2025			**Período de gozo: 03/02/2026 até 04/03/2026**			
5 Salário mensalista	2,00	152,41	14503 Desconto de férias			1.831,53
203 Adicional insalubridade	1.621,00	23,16	803 Vale transporte			128,02
10005 Demonstrativo de férias	26,00	1.849,22	90104 Arredondamento desconto folha			0,28
10152 Demonstrativo férias adic.	324,20	280,97	91005 INSS	10,9244		19,18
10993 Demonstrativo 1/3 férias	2.130,19	710,06	91025 INSS demonstrativo férias	8,1436		231,30
4348 Credito de VT		389,40	150105 Dem. férias Crédito do trabalhador			777,42
1200 Cesta Basica		200,00	7305 Crédito do trabalhador 9/30			59,80
90004 Arredondamento provento folha		0,31				
Total de proventos - >		**3.605,53**		**Total de descontos - >**		**3.047,53**

	Base INSS	Valor INSS	Base FGTS	Valor FGTS	Base IRRF	Base Rais	Base salário família	
Folha	175,57	19,18	175,57	14,04	0,00	3.015,82	2.457,91	**Líquido - > 558,00**
Férias	2.840,25	231,30	2.840,25	227,22	0,00			
Total	3.015,82	250,48	3.015,82	241,26	0,00			

591 RUTE SOARES MORENO TEIXEIRA	0	0	Admissão em 10/08/2021 Salário base 5.000,00	Horas mensais: 200,00		
5 Salário mensalista	30,00	5.000,00	90104 Arredondamento desconto folha			0,39
203 Adicional insalubridade	1.621,00	324,20	91005 INSS	10,2718		546,89
1200 Cesta Basica		200,00	91505 IR	27,50		118,72
90004 Arredondamento provento folha		0,80				
Total de proventos - >		**5.525,00**		**Total de descontos - >**		**666,00**

	Base INSS	Valor INSS	Base FGTS	Valor FGTS	Base IRRF	Base Rais	Base salário família	
Folha	5.324,20	546,89	5.324,20	425,93	4.717,00	5.324,20	5.324,20	**Líquido - > 4.859,00**

Empresa: 866 - BIOGESP - ASSOCIACAO DE GESTAO E EXECUCAO DE SERVICOS PUBLICOS E SOCIAIS São Paulo/SP - CNPJ:26.702.577/0001-39

Tomador : (Empresa) - BIOGESP - ASSOCIACAO DE GESTAO E EXECUCAO DE SERVICOS PUBLICOS E SOCIAIS

Centro de Custo : 5 - UPA RIBEIRÃO - STA LUZIA

NOME DO COLABORADOR — SF — IR

PROVENTOS	REFERÊNCIA	VALOR	DESCONTOS	REFERÊNCIA	VALOR
2297 SARAH KRISLLEY FIDELES DE SOUZA	0	0	Admissão em 02/10/2025 Salário base 2.300,00	Horas mensais: 180,00	
5 Salário mensalista	30,00	2.300,00	90104 Arredondamento desconto folha		0,10
203 Adicional insalubridade	1.621,00	324,20	91005 INSS	8,9674	329,45
242 Adicional noturno		1.049,68			
1200 Cesta Basica		200,00			
90004 Arredondamento provento folha		0,67			
Total de proventos - >		**3.874,55**	**Total de descontos - >**		**329,55**

	Base INSS	Valor INSS	Base FGTS	Valor FGTS	Base IRRF	Base Rais	Base salário família	
Folha	3.673,88	329,45	3.673,88	293,91	3.066,68	3.673,88	3.673,88	**Líquido - > 3.545,00**

2376 SHIRLEY DE JESUS SANTOS	0	0	Admissão em 01/12/2021 Salário base 2.300,00	Horas mensais: 180,00	
5 Salário mensalista	30,00	2.300,00	803 Vale transporte		138,00
203 Adicional insalubridade	1.621,00	324,20	90104 Arredondamento desconto folha		0,10
242 Adicional noturno		1.049,68	91005 INSS	8,9674	329,45
4348 Credito de VT		301,00			
1200 Cesta Basica		200,00			
90004 Arredondamento provento folha		0,67			
Total de proventos - >		**4.175,55**	**Total de descontos - >**		**467,55**

	Base INSS	Valor INSS	Base FGTS	Valor FGTS	Base IRRF	Base Rais	Base salário família	
Folha	3.673,88	329,45	3.673,88	293,91	3.066,68	3.673,88	3.673,88	**Líquido - > 3.708,00**

599 SIGRID MOLINARI BRAGA	0	0	Admissão em 10/08/2021 Salário base 4.290,00	Horas mensais: 200,00	
5 Salário mensalista	30,00	4.290,00	90104 Arredondamento desconto folha		0,49
203 Adicional insalubridade	1.621,00	324,20	91005 INSS	10,9250	705,24
611 Horas extras 90%	36,00	1.578,06	91505 IR	27,50	553,40
541 DSR horas extras	24,00	263,01			
1200 Cesta Basica		200,00			
90004 Arredondamento provento folha		0,86			
Total de proventos - >		**6.656,13**	**Total de descontos - >**		**1.259,13**

	Base INSS	Valor INSS	Base FGTS	Valor FGTS	Base IRRF	Base Rais	Base salário família	
Folha	6.455,27	705,24	6.455,27	516,42	5.750,03	6.455,27	6.455,27	**Líquido - > 5.397,00**

3791 SILVANA LINARES COSTA	0	0	Admissão em 07/05/2025 Salário base 1.621,00	Horas mensais: 180,00	
5 Salário mensalista	30,00	1.621,00	803 Vale transporte		97,26
203 Adicional insalubridade	1.621,00	324,20	90104 Arredondamento desconto folha		0,31
4348 Credito de VT		179,20	91005 INSS	7,7493	150,74
1200 Cesta Basica		200,00	7305 Crédito do trabalhador 3/12		431,88
90004 Arredondamento provento folha		0,79			
Total de proventos - >		**2.325,19**	**Total de descontos - >**		**680,19**

	Base INSS	Valor INSS	Base FGTS	Valor FGTS	Base IRRF	Base Rais	Base salário família	
Folha	1.945,20	150,74	1.945,20	155,61	1.338,00	1.945,20	1.945,20	**Líquido - > 1.645,00**

3638 SILVANEIDE FRANCISCA DA SILVA	0	0	Admissão em 05/08/2024 Salário base 1.966,92	Horas mensais: 200,00	
5 Salário mensalista	30,00	1.966,92	89951 Vale Transporte Não Utilizado		24,00
203 Adicional insalubridade	1.621,00	324,20	803 Vale transporte		118,02
4348 Credito de VT		528,00	90104 Arredondamento desconto folha		0,37
1200 Cesta Basica		200,00	91005 INSS	7,9385	181,88
90004 Arredondamento provento folha		0,15			
Total de proventos - >		**3.019,27**	**Total de descontos - >**		**324,27**

	Base INSS	Valor INSS	Base FGTS	Valor FGTS	Base IRRF	Base Rais	Base salário família	
Folha	2.291,12	181,88	2.291,12	183,28	1.683,92	2.291,12	2.291,12	**Líquido - > 2.695,00**

Empresa: 866 - BIOGESP - ASSOCIACAO DE GESTAO E EXECUCAO DE SERVICOS PUBLICOS E SOCIAIS São Paulo/SP - CNPJ:26.702.577/0001-39

Tomador : (Empresa) - BIOGESP - ASSOCIACAO DE GESTAO E EXECUCAO DE SERVICOS PUBLICOS E SOCIAIS

Centro de Custo : 5 - UPA RIBEIRÃO - STA LUZIA

NOME DO COLABORADOR SF IR

PROVENTOS	REFERÊNCIA	VALOR	DESCONTOS	REFERÊNCIA	VALOR

3536 SILVIA ALMEIDA DOS SANTOS 0 0 Admissão em 02/03/2024 Salário base 1.621,00 Horas mensais: 180,00

Férias: Período aquisitivo: 02/03/2024 até 01/03/2025 **Período de gozo: 12/01/2026 até 10/02/2026**

5	Salário mensalista	18,00	1.042,07	14503	Desconto de férias		767,40
203	Adicional insalubridade	1.621,00	208,41	803	Vale transporte		97,26
10005	Demonstrativo de férias	10,00	516,67	90104	Arredondamento desconto folha		0,32
10152	Demonstrativo férias adic.	303,60	101,20	91005	INSS	7,5000	88,22
10602	Demonstrativo férias média HE		14,61	91025	INSS demonstrativo férias	9,0004	75,90
10993	Demonstrativo 1/3 férias	661,69	210,82				
4348	Credito de VT		281,60				
1200	Cesta Basica		200,00				
90004	Arredondamento provento folha		0,72				
	Total de proventos - >		**2.576,10**		**Total de descontos - >**		**1.029,10**

	Base INSS	Valor INSS	Base FGTS	Valor FGTS	Base IRRF	Base Rais	Base salário família	
Folha	1.250,48	88,22	1.250,48	100,04	643,28	2.093,78	1.959,81	**Líquido - > 1.547,00**
Férias	843,30	75,90	843,30	67,46	0,00			
Total	2.093,78	164,12	2.093,78	167,50	643,28			

3495 SIMONE ALVES DE ARAUJO RIBEIRO 1 3 Admissão em 23/01/2024 Salário base 3.900,00 Horas mensais: 180,00

5	Salário mensalista	30,00	3.900,00	90104	Arredondamento desconto folha		0,91
203	Adicional insalubridade	1.621,00	324,20	91005	INSS	7,5000	525,71
242	Adicional noturno		1.689,68	91505	IR	27,50	837,19
611	Horas extras 90%	21,00	1.310,91	7305	Crédito do trabalhador 2/36		1.396,61
541	DSR horas extras	24,00	218,49				
1200	Cesta Basica		200,00				
90004	Arredondamento provento folha		0,14				
	Total de proventos - >		**7.643,42**		**Total de descontos - >**		**2.760,42**

	Base INSS	Valor INSS	Base FGTS	Valor FGTS	Base IRRF	Base Rais	Base salário família	
Folha	7.443,28	525,71	7.443,28	595,46	6.348,80	7.443,28	7.443,28	**Líquido - > 4.883,00**

Múltiplos vínculos	Base INSS	Valor INSS	Base IRRF	Valor IRRF
Folha	4.720,46	462,38	0,00	0,00

3199 SIMONE APARECIDA DA SILVA 1 2 Admissão em 02/05/2023 Salário base 2.300,00 Horas mensais: 180,00

Férias: Período aquisitivo: 02/05/2024 até 01/05/2025 **Período de gozo: 06/01/2026 até 04/02/2026**

5	Salário mensalista	24,00	1.971,43	14503	Desconto de férias		420,21
203	Adicional insalubridade	1.621,00	277,89	803	Vale transporte		138,00
242	Adicional noturno		899,73	91005	INSS	8,0504	253,51
10005	Demonstrativo de férias	4,00	306,67	91025	INSS demonstrativo férias	14,0009	90,72
10152	Demonstrativo férias adic.	303,60	40,48	150105	Dem. férias Crédito do trabalhador		137,03
10602	Demonstrativo férias média HE		138,82	7305	Crédito do trabalhador 2/24		822,15
10993	Demonstrativo 1/3 férias	1.388,27	161,99				
4348	Credito de VT		179,20				
1200	Cesta Basica		200,00				
90004	Arredondamento provento folha		0,41				
	Total de proventos - >		**4.176,62**		**Total de descontos - >**		**1.861,62**

	Base INSS	Valor INSS	Base FGTS	Valor FGTS	Base IRRF	Base Rais	Base salário família	
Folha	3.149,05	253,51	3.149,05	251,93	2.516,36	3.797,01	3.812,70	**Líquido - > 2.315,00**
Férias	647,96	90,72	647,96	51,83	0,00			
Total	3.797,01	344,23	3.797,01	303,76	2.516,36			

3065 SIMONE SILVA QUEIROZ 0 1 Admissão em 25/01/2023 Salário base 3.900,00 Horas mensais: 180,00

5	Salário mensalista	30,00	3.900,00	90104	Arredondamento desconto folha		0,40
203	Adicional insalubridade	1.621,00	324,20	91005	INSS	9,9058	480,28
611	Horas extras 90%	12,00	535,07				
541	DSR horas extras	24,00	89,18				
1200	Cesta Basica		200,00				
90004	Arredondamento provento folha		0,23				
	Total de proventos - >		**5.048,68**		**Total de descontos - >**		**480,68**

	Base INSS	Valor INSS	Base FGTS	Valor FGTS	Base IRRF	Base Rais	Base salário família	
Folha	4.848,45	480,28	4.848,45	387,87	4.178,58	4.848,45	4.848,45	**Líquido - > 4.568,00**

Empresa: 866 - BIOGESP - ASSOCIACAO DE GESTAO E EXECUCAO DE SERVICOS PUBLICOS E SOCIAIS São Paulo/SP - CNPJ:26.702.577/0001-39

Tomador : (Empresa) - BIOGESP - ASSOCIACAO DE GESTAO E EXECUCAO DE SERVICOS PUBLICOS E SOCIAIS

Centro de Custo : 5 - UPA RIBEIRÃO - STA LUZIA

NOME DO COLABORADOR — SF — IR

	PROVENTOS	REFERÊNCIA	VALOR		DESCONTOS	REFERÊNCIA	VALOR
598	**SORAIA DE ARAUJO PINHEIRO PEREIRA**	0	0	Admissão em 10/08/2021	Salário base 1.705,00	Horas mensais: 180,00	
5	Salário mensalista	30,00	1.705,00	89951	Vale Transporte Não Utilizado		47,20
203	Adicional insalubridade	1.621,00	324,20	803	Vale transporte		94,40
4348	Credito de VT		94,40	90104	Arredondamento desconto folha		0,22
1200	Cesta Basica		200,00	91005	INSS	7,8011	158,30
90004	Arredondamento provento folha		0,34	7305	Crédito do trabalhador 1/24		654,82
	Total de proventos - >		**2.323,94**		**Total de descontos - >**		**954,94**

	Base INSS	Valor INSS	Base FGTS	Valor FGTS	Base IRRF	Base Rais	Base salário família	
Folha	2.029,20	158,30	2.029,20	162,33	1.422,00	2.029,20	2.029,20	**Líquido - > 1.369,00**

3919	**SUELEN RODRIGUES DE OLIVEIRA CUNHA**	1	2	Admissão em 11/02/2026	Salário base 10.000,00	Horas mensais: 200,00	
5	Salário mensalista	18,00	6.428,57	90104	Arredondamento desconto folha		0,02
203	Adicional insalubridade	1.621,00	208,41	91005	INSS	11,0091	730,67
1200	Cesta Basica		200,00	91505	IR	27,50	516,29
	Total de proventos - >		**6.836,98**		**Total de descontos - >**		**1.246,98**

	Base INSS	Valor INSS	Base FGTS	Valor FGTS	Base IRRF	Base Rais	Base salário família	
Folha	6.636,98	730,67	6.636,98	530,95	5.527,13	6.636,98	10.324,20	**Líquido - > 5.590,00**

3921	**SUELI GOMES SILVA**	2	2	Admissão em 12/02/2026	Salário base 3.900,00	Horas mensais: 180,00	
5	Salário mensalista	17,00	2.367,86	90104	Arredondamento desconto folha		0,22
203	Adicional insalubridade	1.621,00	196,84	91005	INSS	8,0516	206,50
346	Auxilio Creche		186,02				
1200	Cesta Basica		200,00				
	Total de proventos - >		**2.950,72**		**Total de descontos - >**		**206,72**

	Base INSS	Valor INSS	Base FGTS	Valor FGTS	Base IRRF	Base Rais	Base salário família	
Folha	2.564,70	206,50	2.564,70	205,17	1.957,50	2.564,70	4.224,20	**Líquido - > 2.744,00**

3902	**TAMARA DA SILVA SOUZA**	0	0	Admissão em 05/12/2025	Salário base 1.621,00	Horas mensais: 180,00	
5	Salário mensalista	30,00	1.621,00	89951	Vale Transporte Não Utilizado		25,60
153	Adicional noturno rendimentos variáveis	180,00	648,40	803	Vale transporte		97,26
203	Adicional insalubridade	1.621,00	324,20	90104	Arredondamento desconto folha		0,53
242	Adicional noturno	1.621,00	778,08	91005	INSS	8,6957	293,19
346	Auxilio Creche		306,38				
4348	Credito de VT		179,20				
1200	Cesta Basica		200,00				
90004	Arredondamento provento folha		0,32				
	Total de proventos - >		**4.057,58**		**Total de descontos - >**		**416,58**

	Base INSS	Valor INSS	Base FGTS	Valor FGTS	Base IRRF	Base Rais	Base salário família	
Folha	3.371,68	293,19	3.371,68	269,73	2.764,48	3.371,68	3.371,68	**Líquido - > 3.641,00**

2116	**TANIA MARIA DE MENESES**	2	2	Admissão em 13/11/2024	Salário base 2.300,00	Horas mensais: 180,00	
5	Salário mensalista	30,00	2.300,00	803	Vale transporte		138,00
153	Adicional noturno rendimentos variáveis	98,00	571,50	90104	Arredondamento desconto folha		0,72
203	Adicional insalubridade	1.621,00	324,20	91005	INSS	8,9880	332,48
346	Auxilio Creche		306,38	7305	Crédito do trabalhador 5/24		711,47
613	Horas extras 100%	12,00	349,89				
521	DSR rendimentos variáveis	24,00	95,25				
541	DSR horas extras	24,00	58,32				
4348	Credito de VT		250,60				
1200	Cesta Basica		200,00				
90004	Arredondamento provento folha		0,53				
	Total de proventos - >		**4.456,67**		**Total de descontos - >**		**1.182,67**

	Base INSS	Valor INSS	Base FGTS	Valor FGTS	Base IRRF	Base Rais	Base salário família	
Folha	3.699,16	332,48	3.699,16	295,93	2.987,50	3.699,16	3.699,16	**Líquido - > 3.274,00**

Empresa: 866 - BIOGESP - ASSOCIACAO DE GESTAO E EXECUCAO DE SERVICOS PUBLICOS E SOCIAIS São Paulo/SP - CNPJ:26.702.577/0001-39

Tomador : (Empresa) - BIOGESP - ASSOCIACAO DE GESTAO E EXECUCAO DE SERVICOS PUBLICOS E SOCIAIS

Centro de Custo : 5 - UPA RIBEIRÃO - STA LUZIA

NOME DO COLABORADOR — SF — IR

PROVENTOS	REFERÊNCIA	VALOR	DESCONTOS	REFERÊNCIA	VALOR
3774 TANIA REGINA RIPOLI	0	0	Admissão em 07/04/2025 Salário base 1.621,00 Horas mensais: 180,00		
5 Salário mensalista	30,00	1.621,00	803 Vale transporte		97,26
203 Adicional insalubridade	1.621,00	324,20	90104 Arredondamento desconto folha		0,27
242 Adicional noturno		778,08	91005 INSS	8,1068	220,77
4348 Credito de VT		179,20	7305 Crédito do trabalhador 2/18		482,39
1200 Cesta Basica		200,00			
90004 Arredondamento provento folha		0,21			
Total de proventos - >		**3.102,69**		**Total de descontos - >**	**800,69**

	Base INSS	Valor INSS	Base FGTS	Valor FGTS	Base IRRF	Base Rais	Base salário família	
Folha	2.723,28	220,77	2.723,28	217,86	2.116,08	2.723,28	2.723,28	**Líquido - > 2.302,00**

639 TATIANE ROSA DE MOURA	0	0	Admissão em 10/08/2021 Salário base 2.300,00 Horas mensais: 180,00		
5 Salário mensalista	30,00	2.300,00	90104 Arredondamento desconto folha		0,04
203 Adicional insalubridade	1.621,00	324,20	91005 INSS	8,9674	329,45
242 Adicional noturno		1.049,68	7305 Crédito do trabalhador 7/12		1.124,02
1200 Cesta Basica		200,00			
90004 Arredondamento provento folha		0,63			
Total de proventos - >		**3.874,51**		**Total de descontos - >**	**1.453,51**

	Base INSS	Valor INSS	Base FGTS	Valor FGTS	Base IRRF	Base Rais	Base salário família	
Folha	3.673,88	329,45	3.673,88	293,91	3.066,68	3.673,88	3.673,88	**Líquido - > 2.421,00**

594 TEREZA DE SOUZA TEIXEIRA	0	0	Admissão em 10/08/2021 Salário base 2.300,00 Horas mensais: 180,00		
5 Salário mensalista	30,00	2.300,00	90104 Arredondamento desconto folha		0,75
203 Adicional insalubridade	1.621,00	324,20	91005 INSS	8,0729	211,85
1200 Cesta Basica		200,00			
90004 Arredondamento provento folha		0,40			
Total de proventos - >		**2.824,60**		**Total de descontos - >**	**212,60**

	Base INSS	Valor INSS	Base FGTS	Valor FGTS	Base IRRF	Base Rais	Base salário família	
Folha	2.624,20	211,85	2.624,20	209,93	2.017,00	2.624,20	2.624,20	**Líquido - > 2.612,00**

682 THALITA SILVA DE ANDRADE	0	0	Admissão em 10/08/2021 Salário base 2.300,00 Horas mensais: 180,00		
5 Salário mensalista	30,00	2.300,00	803 Vale transporte		138,00
203 Adicional insalubridade	1.621,00	324,20	90104 Arredondamento desconto folha		0,75
4348 Credito de VT		198,10	91005 INSS	8,0729	211,85
1200 Cesta Basica		200,00			
90004 Arredondamento provento folha		0,30			
Total de proventos - >		**3.022,60**		**Total de descontos - >**	**350,60**

	Base INSS	Valor INSS	Base FGTS	Valor FGTS	Base IRRF	Base Rais	Base salário família	
Folha	2.624,20	211,85	2.624,20	209,93	2.017,00	2.624,20	2.624,20	**Líquido - > 2.672,00**

3631 THIAGO GONCALVES GAMA SANTOS	2	2	Admissão em 28/07/2024 Salário base 1.900,00 Horas mensais: 180,00		
5 Salário mensalista	30,00	1.900,00	90104 Arredondamento desconto folha		0,39
203 Adicional insalubridade	1.621,00	324,20	91005 INSS	8,2339	243,58
611 Horas extras 90%	17,00	399,12	7305 Crédito do trabalhador 6/48		741,00
1804 Horas Extras s/ Adic. Not. 90%	7,00	230,08			
541 DSR horas extras	24,00	104,87			
1200 Cesta Basica		200,00			
90004 Arredondamento provento folha		0,70			
Total de proventos - >		**3.158,97**		**Total de descontos - >**	**984,97**

	Base INSS	Valor INSS	Base FGTS	Valor FGTS	Base IRRF	Base Rais	Base salário família	
Folha	2.958,27	243,58	2.958,27	236,66	2.335,51	2.958,27	2.958,27	**Líquido - > 2.174,00**

Empresa: 866 - BIOGESP - ASSOCIACAO DE GESTAO E EXECUCAO DE SERVICOS PUBLICOS E SOCIAIS São Paulo/SP - CNPJ:26.702.577/0001-39

Tomador : (Empresa) - BIOGESP - ASSOCIACAO DE GESTAO E EXECUCAO DE SERVICOS PUBLICOS E SOCIAIS

Centro de Custo : 5 - UPA RIBEIRÃO - STA LUZIA

NOME DO COLABORADOR — SF — IR

	PROVENTOS	REFERÊNCIA	VALOR		DESCONTOS	REFERÊNCIA	VALOR
3878	**TIAGO RODRIGUES SAMPAIO**	1	2	Admissão em 15/10/2025	Salário base 1.900,00	Horas mensais: 180,00	
5	Salário mensalista	30,00	1.900,00	803	Vale transporte		114,00
203	Adicional insalubridade	1.621,00	324,20	90104	Arredondamento desconto folha		0,09
611	Horas extras 90%	17,00	399,12	91005	INSS	8,2339	243,58
1804	Horas Extras s/ Adic. Not. 90%	7,00	230,08				
541	DSR horas extras	24,00	104,87				
4348	Credito de VT		166,40				
1200	Cesta Basica		200,00				
	Total de proventos - >		**3.324,67**		**Total de descontos - >**		**357,67**

	Base INSS	Valor INSS	Base FGTS	Valor FGTS	Base IRRF	Base Rais	Base salário família	
Folha	2.958,27	243,58	2.958,27	236,66	2.335,51	2.958,27	2.958,27	**Líquido - > 2.967,00**

3548	**VALDENICE DE SANTANA DO NASCIMENTO**	0	0	Admissão em 15/03/2024	Salário base 3.900,00	Horas mensais: 180,00		
Férias: Período aquisitivo: 15/03/2024 até 14/03/2025				**Período de gozo: 06/01/2026 até 04/02/2026**				
5	Salário mensalista	24,00	3.342,86	14503	Desconto de férias		683,59	
203	Adicional insalubridade	1.621,00	277,89	90104	Arredondamento desconto folha		0,34	
242	Adicional noturno		1.448,30	91005	INSS	7,5000	-146,46	
10005	Demonstrativo de férias	4,00	520,00	91025	INSS demonstrativo férias	13,9994	146,46	
10152	Demonstrativo férias adic.	303,60	40,48	91505	IR	22,50	24,73	
10602	Demonstrativo férias média HE		224,16	150105	Dem. férias Crédito do trabalhador		216,14	
10993	Demonstrativo 1/3 férias	2.241,68	261,55	7305	Crédito do trabalhador 2/48		1.296,87	
1200	Cesta Basica		200,00					
90004	Arredondamento provento folha		0,43					
	Total de proventos - >		**6.315,67**		**Total de descontos - >**		**2.221,67**	

	Base INSS	Valor INSS	Base FGTS	Valor FGTS	Base IRRF	Base Rais	Base salário família	
Folha	5.069,05	-146,46	5.069,05	405,52	4.461,85	6.115,24	6.138,04	**Líquido - > 4.094,00**
Férias	1.046,19	146,46	1.046,19	83,69	0,00			
Total	6.115,24	0,00	6.115,24	489,21	4.461,85			

Múltiplos vínculos	**Base INSS**	**Valor INSS**	**Base IRRF**	**Valor IRRF**
Folha	8.475,55	988,07	0,00	0,00

3304	**VALDIRENE DE SOUZA CARVALHO AGUIAR**	0	0	Admissão em 15/06/2023	Salário base 6.000,00	Horas mensais: 200,00		
5	Salário mensalista	30,00	6.000,00	90104	Arredondamento desconto folha		0,13	
203	Adicional insalubridade	1.621,00	324,20	91005	INSS	10,8613	686,89	
1200	Cesta Basica		200,00	91505	IR	27,50	504,95	
90004	Arredondamento provento folha		0,77					
	Total de proventos - >		**6.524,97**		**Total de descontos - >**		**1.191,97**	

	Base INSS	Valor INSS	Base FGTS	Valor FGTS	Base IRRF	Base Rais	Base salário família	
Folha	6.324,20	686,89	6.324,20	505,93	5.637,31	6.324,20	6.324,20	**Líquido - > 5.333,00**

3920	**VALERIA CRISTIANE DA SILVA**	0	0	Admissão em 12/02/2026	Salário base 2.300,00	Horas mensais: 180,00		
5	Salário mensalista	17,00	1.396,43	803	Vale transporte		138,00	
203	Adicional insalubridade	1.621,00	196,84	90104	Arredondamento desconto folha		0,78	
4348	Credito de VT		166,40	91005	INSS	7,5000	119,49	
4349	Reembolso de VT		89,60					
1200	Cesta Basica		200,00					
	Total de proventos - >		**2.049,27**		**Total de descontos - >**		**258,27**	

	Base INSS	Valor INSS	Base FGTS	Valor FGTS	Base IRRF	Base Rais	Base salário família	
Folha	1.593,27	119,49	1.593,27	127,46	986,07	1.593,27	2.624,20	**Líquido - > 1.791,00**

607	**VALTER BONI FERREIRA**	0	0	Admissão em 10/08/2021	Salário base 3.900,00	Horas mensais: 180,00		
Doença não relacionada ao trabalho Inicio GRF em 16/01/2026 - Inicio situação em 16/01/2026 até Indeterminado (Indeferido)								
81005	Situação auxílio doença	28,00	3.900,00	89105	Desconto de situação auxílio doença		4.224,20	
81032	Sit. aux. doença adic. insalubridade	28,00	324,20	90104	Arredondamento desconto folha		0,82	
90004	Arredondamento provento folha		0,82					
	Total de proventos - >		**4.225,02**		**Total de descontos - >**		**4.225,02**	

	Base INSS	Valor INSS	Base FGTS	Valor FGTS	Base IRRF	Base Rais	Base salário família	
Folha	0,00	0,00	0,00	0,00	0,00	0,00	0,00	**Líquido - > 0,00**

Empresa: 866 - BIOGESP - ASSOCIACAO DE GESTAO E EXECUCAO DE SERVICOS PUBLICOS E SOCIAIS São Paulo/SP - CNPJ:26.702.577/0001-39

Tomador : (Empresa) - BIOGESP - ASSOCIACAO DE GESTAO E EXECUCAO DE SERVICOS PUBLICOS E SOCIAIS

Centro de Custo : 5 - UPA RIBEIRÃO - STA LUZIA

NOME DO COLABORADOR — SF — IR

	PROVENTOS	REFERÊNCIA	VALOR		DESCONTOS	REFERÊNCIA	VALOR
3735	**VERLANIA PEREIRA DE FRANCA SILVA**	2	3	Admissão em 18/02/2025	Salário base 2.300,00	Horas mensais: 180,00	
5	Salário mensalista	30,00	2.300,00	90104	Arredondamento desconto folha		0,10
203	Adicional insalubridade	1.621,00	324,20	91005	INSS	8,9674	329,45
242	Adicional noturno		1.049,68				
1200	Cesta Basica		200,00				
90004	Arredondamento provento folha		0,67				
	Total de proventos - >		**3.874,55**		**Total de descontos - >**		**329,55**

	Base INSS	Valor INSS	Base FGTS	Valor FGTS	Base IRRF	Base Rais	Base salário família	
Folha	3.673,88	329,45	3.673,88	293,91	2.775,66	3.673,88	3.673,88	**Líquido - > 3.545,00**

3577	**VERONICA VALERIA CAVALCANTE**	1	1	Admissão em 18/04/2024	Salário base 2.300,00	Horas mensais: 180,00	
5	Salário mensalista	30,00	2.300,00	90104	Arredondamento desconto folha		0,78
203	Adicional insalubridade	1.621,00	324,20	91005	INSS	8,7229	296,56
611	Horas extras 90%	24,00	664,80				
541	DSR horas extras	24,00	110,80				
1200	Cesta Basica		200,00				
90004	Arredondamento provento folha		0,54				
	Total de proventos - >		**3.600,34**		**Total de descontos - >**		**297,34**

	Base INSS	Valor INSS	Base FGTS	Valor FGTS	Base IRRF	Base Rais	Base salário família	
Folha	3.399,80	296,56	3.399,80	271,98	2.792,60	3.399,80	3.399,80	**Líquido - > 3.303,00**

2373	**VICTORIA HEPP ZANELLA**	2	3	Admissão em 18/11/2021	Salário base 4.290,00	Horas mensais: 180,00	
5	Salário mensalista	30,00	4.290,00	90104	Arredondamento desconto folha		0,79
203	Adicional insalubridade	1.621,00	324,20	91005	INSS	10,9271	705,88
242	Adicional noturno		1.845,68	91505	IR	27,50	398,69
346	Auxilio Creche		306,38	7305	Crédito do trabalhador 10/20		1.401,76
1200	Cesta Basica		200,00				
90004	Arredondamento provento folha		0,86				
	Total de proventos - >		**6.967,12**		**Total de descontos - >**		**2.507,12**

	Base INSS	Valor INSS	Base FGTS	Valor FGTS	Base IRRF	Base Rais	Base salário família	
Folha	6.459,88	705,88	6.459,88	516,79	5.185,23	6.459,88	6.459,88	**Líquido - > 4.460,00**

3912	**VINICIUS AGRA SODRE DOS SANTOS**	0	0	Admissão em 22/01/2026	Salário base 3.900,00	Horas mensais: 180,00	
5	Salário mensalista	30,00	3.900,00	90104	Arredondamento desconto folha		0,15
203	Adicional insalubridade	1.621,00	324,20	91005	INSS	9,8160	465,71
611	Horas extras 90%	10,00	445,89				
541	DSR horas extras	24,00	74,32				
1200	Cesta Basica		200,00				
90004	Arredondamento provento folha		0,45				
	Total de proventos - >		**4.944,86**		**Total de descontos - >**		**465,86**

	Base INSS	Valor INSS	Base FGTS	Valor FGTS	Base IRRF	Base Rais	Base salário família	
Folha	4.744,41	465,71	4.744,41	379,55	4.137,21	4.744,41	4.744,41	**Líquido - > 4.479,00**

687	**VINICIUS CARVALHO DE ALMEIDA**	0	0	Admissão em 10/08/2021	Salário base 2.300,00	Horas mensais: 180,00	
	Férias: Período aquisitivo: 10/08/2024 até 09/08/2025			**Período de gozo: 13/01/2026 até 11/02/2026**			
5	Salário mensalista	17,00	1.396,43	14503	Desconto de férias		1.249,04
203	Adicional insalubridade	1.621,00	196,84	90104	Arredondamento desconto folha		0,59
10005	Demonstrativo de férias	11,00	843,33	91005	INSS	7,5000	90,69
10152	Demonstrativo férias adic.	303,60	111,32	91025	INSS demonstrativo férias	11,2242	157,92
10602	Demonstrativo férias média HE		100,57				
10993	Demonstrativo 1/3 férias	1.228,93	351,74				
1200	Cesta Basica		200,00				
90004	Arredondamento provento folha		0,01				
	Total de proventos - >		**3.200,24**		**Total de descontos - >**		**1.498,24**

	Base INSS	Valor INSS	Base FGTS	Valor FGTS	Base IRRF	Base Rais	Base salário família	
Folha	1.593,27	90,69	1.593,27	127,46	986,07	3.000,23	2.724,77	**Líquido - > 1.702,00**
Férias	1.406,96	157,92	1.406,96	112,55	0,00			
Total	3.000,23	248,61	3.000,23	240,01	986,07			

Empresa: 866 - BIOGESP - ASSOCIACAO DE GESTAO E EXECUCAO DE SERVICOS PUBLICOS E SOCIAIS São Paulo/SP - CNPJ:26.702.577/0001-39

Tomador : (Empresa) - BIOGESP - ASSOCIACAO DE GESTAO E EXECUCAO DE SERVICOS PUBLICOS E SOCIAIS

Centro de Custo : 5 - UPA RIBEIRÃO - STA LUZIA

NOME DO COLABORADOR — SF — IR

PROVENTOS	REFERÊNCIA	VALOR	DESCONTOS	REFERÊNCIA	VALOR
573 VIVIANE GOMES DA SILVA	0	0	Admissão em 10/08/2021 Salário base 2.300,00	Horas mensais: 180,00	
5 Salário mensalista	30,00	2.300,00	90104 Arredondamento desconto folha		0,10
203 Adicional insalubridade	1.621,00	324,20	91005 INSS	8,9674	329,45
242 Adicional noturno		1.049,68			
1200 Cesta Basica		200,00			
90004 Arredondamento provento folha		0,67			
Total de proventos - >		**3.874,55**		**Total de descontos - >**	**329,55**

	Base INSS	Valor INSS	Base FGTS	Valor FGTS	Base IRRF	Base Rais	Base salário família	
Folha	3.673,88	329,45	3.673,88	293,91	3.066,68	3.673,88	3.673,88	**Líquido - > 3.545,00**

3904 WILSON CARLOS GROPO	0	0	Admissão em 09/12/2025 Salário base 1.900,00	Horas mensais: 200,00	
5 Salário mensalista	30,00	1.900,00	90104 Arredondamento desconto folha		0,26
203 Adicional insalubridade	1.621,00	324,20	91005 INSS	7,9062	175,85
1200 Cesta Basica		200,00			
90004 Arredondamento provento folha		0,91			
Total de proventos - >		**2.425,11**		**Total de descontos - >**	**176,11**

	Base INSS	Valor INSS	Base FGTS	Valor FGTS	Base IRRF	Base Rais	Base salário família	
Folha	2.224,20	175,85	2.224,20	177,93	1.617,00	2.224,20	2.224,20	**Líquido - > 2.249,00**

3165 YOHANNA ROSA PEREIRA	0	0	Admissão em 08/03/2023 Salário base 2.300,00	Horas mensais: 180,00	
5 Salário mensalista	30,00	2.300,00	90104 Arredondamento desconto folha		0,31
203 Adicional insalubridade	1.621,00	324,20	91005 INSS	8,9674	329,45
242 Adicional noturno		1.049,68	7305 Crédito do trabalhador 10/12		644,12
1200 Cesta Basica		200,00			
Total de proventos - >		**3.873,88**		**Total de descontos - >**	**973,88**

	Base INSS	Valor INSS	Base FGTS	Valor FGTS	Base IRRF	Base Rais	Base salário família	
Folha	3.673,88	329,45	3.673,88	293,91	3.066,68	3.673,88	3.673,88	**Líquido - > 2.900,00**

Empresa: 866 - BIOGESP - ASSOCIACAO DE GESTAO E EXECUCAO DE SERVICOS PUBLICOS E SOCIAIS São Paulo/SP - CNPJ:26.702.577/0001-39

Tomador : (Empresa) - BIOGESP - ASSOCIACAO DE GESTAO E EXECUCAO DE SERVICOS PUBLICOS E SOCIAIS

Centro de Custo : 5 - UPA RIBEIRÃO - STA LUZIA

PROVENTOS

5	Salário mensalista		289.603,08
153	Adicional noturno rendimentos variáveis	362,00	1.908,09
203	Adicional insalubridade		41.196,60
242	Adicional noturno		53.444,08
346	Auxilio Creche		3.895,40
521	DSR rendimentos variáveis		209,96
541	DSR horas extras		3.863,28
611	Horas extras 90%	471,30	15.566,57
613	Horas extras 100%	176,00	5.283,41
1003	Diferença Férias		1.513,76
1200	Cesta Basica		25.800,00
1804	Horas Extras s/ Adic. Not. 90%	63,00	2.245,52
1851	Banco de Horas Á Pagar	7,22	321,93
4348	Credito de VT		15.284,60
4349	Reembolso de VT		93,80
10005	Demonstrativo de férias		27.655,38
10152	Demonstrativo férias adic.		3.618,45
10602	Demonstrativo férias média HE		2.218,43
10993	Demonstrativo 1/3 férias		11.220,02
70005	Saldo de salário rescisão		4.113,03
70505	Rescisão aviso prévio indenizado	30,00	3.200,00
70551	Resc.aviso prév.ind.adic.insalubridade	30,00	324,20
71005	Rescisão férias proporcionais	35,00	3.950,84
71102	Resc. fér. proporc. adic. insalubridade	35,00	378,23
71993	Rescisão 1/3 férias proporcionais	4.329,07	1.443,02
72003	Rescisão férias proporc. inden. (1/12)	1,00	266,67
72102	Resc.férias prop.adic.insal. ind. (1/12)	1,00	27,02
72993	Rescisão 1/3 férias proporc.	293,69	97,90
75005	Rescisão 13° salário	3,00	733,75
75102	Resc. 13° sal. adic. insalubridade	3,00	81,06
76003	Rescisão 13º salário indenizado (1/12)	1,00	266,67
76102	Res.13º adic.insalubridade ind. (1/12)	1,00	27,02
80505	Situação maternidade empresa		1.621,00
80532	Situação mat. emp. adic. insalubridade		324,20
81005	Situação auxílio doença		10.635,72
81032	Sit. aux. doença adic. insalubridade		949,44
81505	Atestado doença com incidência		492,86
81532	At.doe.com incidencia		69,47
90004	Arredondamento provento folha		64,58
90203	Estouro provento folha normal		1.888,77
95005	Salário família	3,00	202,62

DESCONTOS

703	Faltas não justificadas dias		2.592,92
707	Faltas Mês Anterior		1.213,83
782	DSR faltas dia		395,45
803	Vale transporte		6.292,08
1502	Cesta Básica		593,32
3055	Pensão alimentícia		1.164,42
7305	Crédito do trabalhador		32.734,20
14503	Desconto de férias		34.989,05
14504	Demonstrativo pensão alimentícia		104,09
70202	Desconto indenização Art. 480		1.251,34
70302	Rescisão aviso prévio descontado	30,00	3.900,00
70322	Resc.aviso prév.	30,00	324,20
89105	Desconto de situação auxílio doença		11.585,16
89951	Vale Transporte Não Utilizado		1.039,80
90104	Arredondamento desconto folha		57,79
91005	INSS		36.536,00
91025	INSS demonstrativo férias		4.328,97
91205	INSS 13° salário rescisão		83,13
91505	IR		6.255,23
91525	IR férias recolhido		352,86
150105	Dem. férias Crédito do trabalhador		4.937,31

Empresa: 866 - BIOGESP - ASSOCIACAO DE GESTAO E EXECUCAO DE SERVICOS PUBLICOS E SOCIAIS São Paulo/SP - CNPJ:26.702.577/0001-39

Tomador : (Empresa) - BIOGESP - ASSOCIACAO DE GESTAO E EXECUCAO DE SERVICOS PUBLICOS E SOCIAIS

Centro de Custo : 5 - UPA RIBEIRÃO - STA LUZIA

RESUMO GERAL		COLABORADORES	EMPREGADORES	AUTÔNOMOS	ESTAGIÁRIOS
Quantidade	137	137	0	0	0
Proventos	536.100,43	536.100,43	0,00	0,00	0,00
Descontos	150.731,15	150.731,15	0,00	0,00	0,00
Líquido	**377.887,00**	**377.887,00**	**0,00**	**0,00**	**0,00**
Líquido Rescisão	**7.482,28**	**7.482,28**	**0,00**	**0,00**	**0,00**
Base INSS	461.327,10	461.327,10	0,00	0,00	0,00
Base INSS 13º	1.108,50	1.108,50	0,00	0,00	0,00
Base RAT	462.435,60	462.435,60	0,00	0,00	0,00
Base IRRF	336.933,88	336.933,88	0,00	0,00	0,00
Valor IRRF	6.608,09	6.608,09	0,00	0,00	0,00
Base PIS	462.435,60	462.435,60	0,00	0,00	0,00
Valor PIS	4.624,35	4.624,35	0,00	0,00	0,00
Base GFD Mensal 8%	462.052,86	462.052,86	0,00	0,00	0,00
Valor GFD Mensal 8%	37.042,59	37.042,59	0,00	0,00	0,00
Base GFD Total	462.052,86	462.052,86	0,00	0,00	0,00
Crédito do trabalhador	37.671,51	37.671,51	0,00	0,00	0,00
Total GFD	74.714,10	74.714,10	0,00	0,00	0,00
Base GFD				0,00	
GFD				0,00	

Ativos: 137 Admitidos: 5 Demitidos: 4 Transferidos: 0 Acidente trabalho: 0 Maternidade: 1 Militar: 0 Doença: 5 Outras sit.: 1

Analítico GPS - Empresa NORMAL - Simples não optante

Conforme IN 925 de 06/03/2009, artigo 5º, parágrafo 2º, a GPS emitida pelo SEFIP deve ser desconsiderada

	Segurados	Colaboradores	Empregadores	Autônomos	RAT apo.	RAT	Terceiros	Notas Fiscais	0,00
Colaboradores	40.948,10	462.435,60				462.435,60	462.435,60	Maternidade	1.945,20
Empregadores		20,00%				1,0000%	5,80%	Salário Família	202,62
Autônomos		92.487,12				4.624,35	26.821,25	Compensação	0,00
								Covid-19	0,00
Total	**40.948,10**	**Nota fiscais cooperativas**		**0,00**	**Terceiros outros**		**0,00**	**Indevido**	**0,00**

RAT Aplicável- > 2,0000% (CNAE) * 0,5000% (FAP) = 1,0000% (RAT)

Contabilização

GPS patronal - > 164.880,82 (Bruto) - 40.948,10 (Segurados) **=** 123.932,72 (Líquido GPS patronal)

GPS - > 164.880,82 (Bruto) = 164.880,82 (Líquido)

Empresa: 866 - BIOGESP - ASSOCIACAO DE GESTAO E EXECUCAO DE SERVICOS PUBLICOS E SOCIAIS São Paulo/SP - CNPJ:26.702.577/0001-39

Tomador : (Empresa) - BIOGESP - ASSOCIACAO DE GESTAO E EXECUCAO DE SERVICOS PUBLICOS E SOCIAIS

PROVENTOS

5	Salário mensalista		289.603,08
153	Adicional noturno rendimentos variáveis	362,00	1.908,09
203	Adicional insalubridade		41.196,60
242	Adicional noturno		53.444,08
346	Auxilio Creche		3.895,40
521	DSR rendimentos variáveis		209,96
541	DSR horas extras		3.863,28
611	Horas extras 90%	471,30	15.566,57
613	Horas extras 100%	176,00	5.283,41
1003	Diferença Férias		1.513,76
1200	Cesta Basica		25.800,00
1804	Horas Extras s/ Adic. Not. 90%	63,00	2.245,52
1851	Banco de Horas Á Pagar	7,22	321,93
4348	Credito de VT		15.284,60
4349	Reembolso de VT		93,80
10005	Demonstrativo de férias		27.655,38
10152	Demonstrativo férias adic.		3.618,45
10602	Demonstrativo férias média HE		2.218,43
10993	Demonstrativo 1/3 férias		11.220,02
70005	Saldo de salário rescisão		4.113,03
70505	Rescisão aviso prévio indenizado	30,00	3.200,00
70551	Resc.aviso prév.ind.adic.insalubridade	30,00	324,20
71005	Rescisão férias proporcionais	35,00	3.950,84
71102	Resc. fér. proporc. adic. insalubridade	35,00	378,23
71993	Rescisão 1/3 férias proporcionais	4.329,07	1.443,02
72003	Rescisão férias proporc. inden. (1/12)	1,00	266,67
72102	Resc.férias prop.adic.insal. ind. (1/12)	1,00	27,02
72993	Rescisão 1/3 férias proporc.	293,69	97,90
75005	Rescisão 13° salário	3,00	733,75
75102	Resc. 13° sal. adic. insalubridade	3,00	81,06
76003	Rescisão 13º salário indenizado (1/12)	1,00	266,67
76102	Res.13º adic.insalubridade ind. (1/12)	1,00	27,02
80505	Situação maternidade empresa		1.621,00
80532	Situação mat. emp. adic. insalubridade		324,20
81005	Situação auxílio doença		10.635,72
81032	Sit. aux. doença adic. insalubridade		949,44
81505	Atestado doença com incidência		492,86
81532	At.doe.com incidencia		69,47
90004	Arredondamento provento folha		64,58
90203	Estouro provento folha normal		1.888,77
95005	Salário família	3,00	202,62

DESCONTOS

703	Faltas não justificadas dias		2.592,92
707	Faltas Mês Anterior		1.213,83
782	DSR faltas dia		395,45
803	Vale transporte		6.292,08
1502	Cesta Básica		593,32
3055	Pensão alimentícia		1.164,42
7305	Crédito do trabalhador		32.734,20
14503	Desconto de férias		34.989,05
14504	Demonstrativo pensão alimentícia		104,09
70202	Desconto indenização Art. 480		1.251,34
70302	Rescisão aviso prévio descontado	30,00	3.900,00
70322	Resc.aviso prév.	30,00	324,20
89105	Desconto de situação auxílio doença		11.585,16
89951	Vale Transporte Não Utilizado		1.039,80
90104	Arredondamento desconto folha		57,79
91005	INSS		36.536,00
91025	INSS demonstrativo férias		4.328,97
91205	INSS 13° salário rescisão		83,13
91505	IR		6.255,23
91525	IR férias recolhido		352,86
150105	Dem. férias Crédito do trabalhador		4.937,31

Empresa: 866 - BIOGESP - ASSOCIACAO DE GESTAO E EXECUCAO DE SERVICOS PUBLICOS E SOCIAIS São Paulo/SP - CNPJ:26.702.577/0001-39

Tomador : (Empresa) - BIOGESP - ASSOCIACAO DE GESTAO E EXECUCAO DE SERVICOS PUBLICOS E SOCIAIS

PROVENTOS

DESCONTOS

RESUMO GERAL		COLABORADORES	EMPREGADORES	AUTÔNOMOS	ESTAGIÁRIOS
Quantidade	137	137	0	0	0
Proventos	536.100,43	536.100,43	0,00	0,00	0,00
Descontos	150.731,15	150.731,15	0,00	0,00	0,00
Líquido	**377.887,00**	**377.887,00**	**0,00**	**0,00**	**0,00**
Líquido Rescisão	**7.482,28**	**7.482,28**	**0,00**	**0,00**	**0,00**
Base INSS	461.327,10	461.327,10	0,00	0,00	0,00
Base INSS 13º	1.108,50	1.108,50	0,00	0,00	0,00
Base RAT	462.435,60	462.435,60	0,00	0,00	0,00
Base IRRF	336.933,88	336.933,88	0,00	0,00	0,00
Valor IRRF	6.608,09	6.608,09	0,00	0,00	0,00
Base PIS	462.435,60	462.435,60	0,00	0,00	0,00
Valor PIS	4.624,35	4.624,35	0,00	0,00	0,00
Base GFD Mensal 8%	462.052,86	462.052,86	0,00	0,00	0,00
Valor GFD Mensal 8%	37.042,59	37.042,59	0,00	0,00	0,00
Base GFD Total	462.052,86	462.052,86	0,00	0,00	0,00
Crédito do trabalhador	37.671,51	37.671,51	0,00	0,00	0,00
Total GFD	74.714,10	74.714,10	0,00	0,00	0,00
Base GFD				0,00	
GFD				0,00	

Ativos: 137 Admitidos: 5 Demitidos: 4 Transferidos: 0 Acidente trabalho: 0 Maternidade: 1 Militar: 0 Doença: 5 Outras sit.: 1

Analítico GPS - Empresa NORMAL - Simples não optante

Conforme IN 925 de 06/03/2009, artigo 5º, parágrafo 2º, a GPS emitida pelo SEFIP deve ser desconsiderada

	Segurados	Colaboradores	Empregadores	Autônomos	RAT apo.	RAT	Terceiros	Notas Fiscais	0,00
Colaboradores	40.948,10	462.435,60				462.435,60	462.435,60	Maternidade	1.945,20
Empregadores		20,00%				1,0000%	5,80%	Salário Família	202,62
Autônomos		92.487,12				4.624,35	26.821,25	Compensação	0,00
								Covid-19	0,00
Total	**40.948,10**	**Nota fiscais cooperativas**		**0,00**	**Terceiros outros**		**0,00**	**Indevido**	**0,00**

RAT Aplicável- > 2,0000% (CNAE) * 0,5000% (FAP) = 1,0000% (RAT)

Contabilização

GPS patronal - > 164.880,82 (Bruto) - 40.948,10 (Segurados) **=** 123.932,72 (Líquido GPS patronal)

GPS - > 164.880,82 (Bruto) **= 164.880,82 (Líquido)**

Total tomadores de serviço (150)

PROVENTOS

5	Salário mensalista		289.603,08
153	Adicional noturno rendimentos variáveis	362,00	1.908,09
203	Adicional insalubridade		41.196,60
242	Adicional noturno		53.444,08
346	Auxilio Creche		3.895,40
521	DSR rendimentos variáveis		209,96
541	DSR horas extras		3.863,28
611	Horas extras 90%	471,30	15.566,57
613	Horas extras 100%	176,00	5.283,41
1003	Diferença Férias		1.513,76
1200	Cesta Basica		25.800,00
1804	Horas Extras s/ Adic. Not. 90%	63,00	2.245,52
1851	Banco de Horas Á Pagar	7,22	321,93
4348	Credito de VT		15.284,60
4349	Reembolso de VT		93,80
10005	Demonstrativo de férias		27.655,38
10152	Demonstrativo férias adic.		3.618,45
10602	Demonstrativo férias média HE		2.218,43
10993	Demonstrativo 1/3 férias		11.220,02
70005	Saldo de salário rescisão		4.113,03
70505	Rescisão aviso prévio indenizado	30,00	3.200,00
70551	Resc.aviso prév.ind.adic.insalubridade	30,00	324,20
71005	Rescisão férias proporcionais	35,00	3.950,84
71102	Resc. fér. proporc. adic. insalubridade	35,00	378,23
71993	Rescisão 1/3 férias proporcionais	4.329,07	1.443,02
72003	Rescisão férias proporc. inden. (1/12)	1,00	266,67
72102	Resc.férias prop.adic.insal. ind. (1/12)	1,00	27,02
72993	Rescisão 1/3 férias proporc.	293,69	97,90
75005	Rescisão 13° salário	3,00	733,75
75102	Resc. 13° sal. adic. insalubridade	3,00	81,06
76003	Rescisão 13º salário indenizado (1/12)	1,00	266,67
76102	Res.13º adic.insalubridade ind. (1/12)	1,00	27,02
80505	Situação maternidade empresa		1.621,00
80532	Situação mat. emp. adic. insalubridade		324,20
81005	Situação auxílio doença		10.635,72
81032	Sit. aux. doença adic. insalubridade		949,44
81505	Atestado doença com incidência		492,86
81532	At.doe.com incidencia		69,47
90004	Arredondamento provento folha		64,58
90203	Estouro provento folha normal		1.888,77
95005	Salário família	3,00	202,62

DESCONTOS

703	Faltas não justificadas dias		2.592,92
707	Faltas Mês Anterior		1.213,83
782	DSR faltas dia		395,45
803	Vale transporte		6.292,08
1502	Cesta Básica		593,32
3055	Pensão alimentícia		1.164,42
7305	Crédito do trabalhador		32.734,20
14503	Desconto de férias		34.989,05
14504	Demonstrativo pensão alimentícia		104,09
70202	Desconto indenização Art. 480		1.251,34
70302	Rescisão aviso prévio descontado	30,00	3.900,00
70322	Resc.aviso prév.	30,00	324,20
89105	Desconto de situação auxílio doença		11.585,16
89951	Vale Transporte Não Utilizado		1.039,80
90104	Arredondamento desconto folha		57,79
91005	INSS		36.536,00
91025	INSS demonstrativo férias		4.328,97
91205	INSS 13° salário rescisão		83,13
91505	IR		6.255,23
91525	IR férias recolhido		352,86
150105	Dem. férias Crédito do trabalhador		4.937,31

Empresa: 866 - BIOGESP - ASSOCIACAO DE GESTAO E EXECUCAO DE SERVICOS PUBLICOS E SOCIAIS São Paulo/SP - CNPJ:26.702.577/0001-39

Total tomadores de serviço (150)

RESUMO GERAL		COLABORADORES	EMPREGADORES	AUTÔNOMOS	ESTAGIÁRIOS
Quantidade	137	137	0	0	0
Proventos	536.100,43	536.100,43	0,00	0,00	0,00
Descontos	150.731,15	150.731,15	0,00	0,00	0,00
Líquido	**377.887,00**	**377.887,00**	**0,00**	**0,00**	**0,00**
Líquido Rescisão	**7.482,28**	**7.482,28**	**0,00**	**0,00**	**0,00**
Base INSS	461.327,10	461.327,10	0,00	0,00	0,00
Base INSS 13º	1.108,50	1.108,50	0,00	0,00	0,00
Base RAT	462.435,60	462.435,60	0,00	0,00	0,00
Base IRRF	336.933,88	336.933,88	0,00	0,00	0,00
Valor IRRF	6.608,09	6.608,09	0,00	0,00	0,00
Base PIS	462.435,60	462.435,60	0,00	0,00	0,00
Valor PIS	4.624,35	4.624,35	0,00	0,00	0,00
Base GFD Mensal 8%	462.052,86	462.052,86	0,00	0,00	0,00
Valor GFD Mensal 8%	37.042,59	37.042,59	0,00	0,00	0,00
Base GFD Total	462.052,86	462.052,86	0,00	0,00	0,00
Crédito do trabalhador	37.671,51	37.671,51	0,00	0,00	0,00
Total GFD	74.714,10	74.714,10	0,00	0,00	0,00
Base GFD				0,00	
GFD				0,00	

Ativos: 137 Admitidos: 5 Demitidos: 4 Transferidos: 0 Acidente trabalho: 0 Maternidade: 1 Militar: 0 Doença: 5 Outras sit.: 1

Analítico GPS - Empresa NORMAL - Simples não optante

Conforme IN 925 de 06/03/2009, artigo 5º, parágrafo 2º, a GPS emitida pelo SEFIP deve ser desconsiderada

	Segurados	Colaboradores	Empregadores	Autônomos	RAT apo.	RAT	Terceiros	Notas Fiscais	0,00
Colaboradores	40.948,10	462.435,60				462.435,60	462.435,60	Maternidade	1.945,20
Empregadores		20,00%				1,0000%	5,80%	Salário Família	202,62
Autônomos		92.487,12				4.624,35	26.821,25	Compensação	0,00
								Covid-19	0,00
Total	**40.948,10**	**Nota fiscais cooperativas**		**0,00**	**Terceiros outros**		**0,00**	**Indevido**	**0,00**

RAT Aplicável- > 2,0000% (CNAE) * 0,5000% (FAP) = 1,0000% (RAT)

Contabilização

GPS patronal - > 164.880,82 (Bruto) - 40.948,10 (Segurados) **=** 123.932,72 (Líquido GPS patronal)

GPS - > 164.880,82 (Bruto) **= 164.880,82 (Líquido)**

Resumo de impostos

Previdenciários					
GPS	162.733,00	GPS funrural	0,00	PIS	4.624,35
Total					**R$ 167.357,35**

***IRRF assalariados**		***IRRF rescisão**		***IRRF autônomos**	
Mês	6.363,64	Mês	0,00	Mês	0,00
Mês posterior	0,00	Mês posterior	0,00	Mês posterior	0,00
Mês anterior	244,45				
Total					**R$ 6.608,09**

Total DARF previdenciário mês	**R$ 173.720,99**
Total DARF previdenciário mês anterior	**R$ 244,45**

FGTS mensal		**FGTS rescisório**		**FGTS mês posterior**	
GFD	37.042,59	GFD	967,95	GFD	0,00
Crédito do trabalhador	37.671,51	Crédito do trabalhador	0,00		
Total	**R$ 74.714,10**	**Total**	**R$ 967,95**	**Total**	**R$ 0,00**

Total de impostos	**R$ 249.647,49**

*** Para conferência do IRRF emita o relatório de Bases IRRF (Relatórios/Periódicos/Bases IRRF)**

* Conforme a Lei 13.932, de 11 de dezembro de 2019, art. 12 fica extinta a contribuição social a que se refere o art. 1º da Lei Complementar nº 110, de 29 de junho de 2001, com efeitos em 1° de janeiro de 2020.

Para empresas em Produção Real a partir da 4ª fase do eSocial, conforme Instrução Normativa RFB 1.787 de 2018, as informações relativas as retenções de INSS sobre NF de serviços prestados deverão ser declaradas na EFD-Reinf e posteriormente apuradas na DCTFWeb. E, informações relativas a compensações de INSS deverão ser feitas diretamente no eCAC através de PER/DCOMP. Portanto não serão mais informadas no resumo da folha.

Conforme NOTA TÉCNICA 20/2020 e PARECER SEI Nº 18361/2020/ME, a partir de 11/2015 os valores de salário maternidade passam a não ter incidência previdenciária patronal (20% + RAT+Terceiros).
Dessa forma, será considerado o parâmetro "Base GPS" do cadastro de verbas para emissão dos relatórios, emissão de guias e geração da SEFIP. Quando o parâmetro estiver desmarcado não calculará INSS patronal sobre as verbas de maternidade.
Importante: Para que os valores sejam calculados corretamente, certifique-se que as verbas de salário maternidade estão com o parâmetro desmarcado em seu cadastro a partir da competência que deseja aplicar essa não incidência.

Empresa: 866 - BIOGESP - ASSOCIACAO DE GESTAO E EXECUCAO DE SERVICOS PUBLICOS E SOCIAIS

São Paulo/SP - CNPJ:26.702.577/0001-39

Centro de custo: 6 - CAPS AD RIBEIRÃO

Código	Nome do colaborador	Data Adm.	Função	Salário Líquido	Observação
3697	ANA CAROLINA LESCHICS SANTOS NASCIMENTO	18/11/2024	Aux. Administrativ	2.855,00	
533	CATIA APARECIDA DOMINGOS MARCIONILHO SOUZA	10/08/2021	Tecnico de Enferma	2.612,00	
3673	EDNALDA HELENA DA SILVA	20/09/2024	Aux. Serv. Gerais	2.115,00	
3871	ELAINE CRISTINA CARVALHO	09/10/2025	Assistente Social	3.844,00	
3894	KAUE DA SILVA PEREIRA DO NASCIMENTO	01/12/2025	Enfermeiro(a)	4.028,00	
3780	LIVIA VITORINO DE CAMPOS	16/04/2025	Recepcionista	2.259,00	
2349	PATRICIA CONDE PIMENTEL	24/09/2021	Psicologo(a)	2.795,00	

Pagamento em / / no total para depósito de => 20.508,00

Centro de custo: 10 - CAPS I INFANTIL

Código	Nome do colaborador	Data Adm.	Função	Salário Líquido	Observação
3899	BRUNA LAYNARA FELIX SILVA	04/12/2025	Aux de Serv. Gerai	2.256,00	
3009	GISELLE BARBOSA SOUZA	21/11/2022	Psicologo(a)	2.832,00	
627	GLAUCIA ALMEIDA JARDIM	10/08/2021	Tecnico de Enferma	426,00	
3170	IVONETE BATISTA DA SILVA DE SOUZA	22/03/2023	Aux. de Limpeza -	1.464,00	
3800	KAMILLY RODRIGUES DA SILVA	16/05/2025	Enfermeiro(a)	4.028,00	
3288	MARIA CRISTINA DE ARAUJO OLIMPO DE SOUZA	01/06/2023	Assistente Social	293,00	
3775	MARIA DE DEUS PEREIRA PRIMO	09/04/2025	Aux. de Limpeza	2.179,00	
3910	MARINILDE VIEIRA DE SOUZA	21/01/2026	Assistente Adminis	2.885,00	
643	PAULA FRANCINETE BEZERRA DA SILVA MORAES	10/08/2021	Psicologo(a)	3.418,00	
3828	QUEZIA FERREIRA	18/06/2025	Aux. Administrativ	2.331,00	
2991	RENATA CRISTINA ROCHA GUERRA	10/11/2022	Psicologo(a)	3.503,00	
3481	SIRLEI DOS SANTOS	03/01/2024	Oficineira	2.178,00	
3602	TAMIRES BEZERRA	06/06/2024	Recepcionista	503,00	

Pagamento em / / no total para depósito de => 28.296,00

Centro de custo: 11 - CAPS II ADULTO

Código	Nome do colaborador	Data Adm.	Função	Salário Líquido	Observação
3866	ANA PAULA LEMES DOS SANTOS	01/10/2025	Aux. Administrativ	1.789,00	
3487	APARECIDA DE ALMEIDA CORREIA	10/01/2024	Oficineira	2.160,00	
2992	APARECIDA PRISCILA DA SILVA PEREIRA ALEIXO	10/11/2022	Enfermeiro(a)	4.028,00	
645	CARLA DE CAMPOS SOUZA	10/08/2021	Assistente Social	2.933,00	
3743	CINTHIA SILVA MONTEIRO	06/03/2025	Recepcionista	2.261,00	
2688	EDER DE ASSIS	23/03/2022	Educador (a) Fisic	2.612,00	
3861	ERIKA CAMILLO CARACIO	08/09/2025	Analista Administr	4.225,00	
3610	ERIKA MONIQUE MARTINS PRAXEDES	17/06/2024	Tecnico de Enferma	2.586,00	
3872	FABIANA BEDIA DA SILVA LOPES	09/10/2025	Supervisor de Enfe	5.863,00	
3745	FABIO FIORUCCI FILHO	06/03/2025	Farmaceutico (a)	4.076,00	
541	FERNANDA DE SOUSA MOREIRA	10/08/2021	Enfermeiro(a) Em S	4.859,00	
3019	GEOVANNA GOMES ARMAGNI	01/12/2022	Psicologo(a)	3.503,00	
3765	GIOVANA FERREIRA FRANCISCO	01/04/2025	Tec. de Farmácia	2.993,00	
3473	KAIQUE ALVES GUIMARAES	19/12/2023	Motorista	2.416,00	
3868	KELLY PEREIRA CABRAL	02/10/2025	Psicologo(a)	3.502,00	
3883	LUCIANA PEREIRA PIRES	20/10/2025	Aux. Administrativ	2.331,00	
3722	MARCELO VENICIO DA SILVA SANTO	03/02/2025	Motorista	2.413,00	
1708	MARJORIE MAYARA VITALINO CRUZ	05/06/2023	Analista Administr	846,00	
3387	MAURICEIA DA SILVA XAVIER	25/08/2023	Oficineira	2.086,00	
2989	MAURILZA MENDES PIO	10/11/2022	Tecnico de Enferma	2.039,00	

Empresa: 866 - BIOGESP - ASSOCIACAO DE GESTAO E EXECUCAO DE SERVICOS PUBLICOS E SOCIAIS

São Paulo/SP - CNPJ:26.702.577/0001-39

Centro de custo: 11 - CAPS II ADULTO

Código	Nome do colaborador	Data Adm.	Função	Salário Líquido	Observação
3390	PRISCILA DE OLIVEIRA SILVA	25/08/2023	Psicologo(a)	2.336,00	
3717	REGIANE PACHECO DA SILVA BATISTA	14/01/2025	Aux. Administrativ	2.331,00	
633	SEBASTIANA DA SILVA SANTOS	10/08/2021	Aux. de Limpeza -	2.416,00	
3719	SIDNEY SOUSA DA SILVA	22/01/2025	Tecnico de Enferma	2.912,00	
3782	SILVIA LUIZA DA SILVA	22/04/2025	Assistente Social	2.401,00	
635	SOLANGE VIEIRA VILAR MADUREIRA	10/08/2021	Assist. de Coorden	2.735,00	
3069	TAMARA DOS SANTOS OLIVEIRA	01/02/2023	Aux. Serv. Gerais	1.995,00	

Pagamento em / / no total para depósito de => 76.647,00

Centro de custo: 12 - CAPS RIBEIRÃO

Código	Nome do colaborador	Data Adm.	Função	Salário Líquido	Observação
2361	CARLOS EDUARDO DE ARRUDA SILVA	20/10/2021	Assistente Adminis	1.403,00	
668	DAIANE SANTANA BATISTA	10/08/2021	Assistente Adminis	2.744,00	
3643	JUCIELLY OLIVEIRA ROSA	19/08/2024	Supervisor Tecnico	4.560,00	
3766	MARIANA CLEMENTE	01/04/2025	Supervisor Tecnico	4.884,00	
2852	TALITA MORANDI BRITO	06/06/2022	Assistente de Recu	2.794,00	

Pagamento em / / no total para depósito de => 16.385,00

Total Geral da Empresa => 52 **141.836,00**

Empresa: 866 - BIOGESP - ASSOCIACAO DE GESTAO E EXECUCAO DE SERVICOS PUBLICOS E SOCIAIS

São Paulo/SP - CNPJ:26.702.577/0001-39

Centro de custo: 2 - RT RIBEIRÃO

Código	Nome do colaborador	Data Adm.	Função	Salário Líquido	Observação
649	ADILER JOSE DOS SANTOS	10/08/2021	Cuidador(a)	2.783,00	
3913	ADRIANO ALVES DOS SANTOS	02/02/2026	Cuidador(a)	2.153,00	
559	ALICE BORGES BRAMANTI	10/08/2021	Cuidador(a)	1.922,00	
3783	AMANDA OLIVIA DE CARVALHO MENEZES	22/04/2025	Tecnico de Enferma	2.339,00	
3767	AMANDA SOARES DO CARMO	02/04/2025	Cuidador(a)	2.249,00	
3870	ANA CLAUDIA PEREIRA DE CARVALHO	09/10/2025	Tecnico de Enferma	2.756,00	
565	ANA CRISTINA NUNES	10/08/2021	Cuidador(a)	2.357,00	
610	ANDREIA SANTOS DUARTE	10/08/2021	Tecnico de Enferma	2.612,00	
652	ANDRIELI PONTES GOMES	10/08/2021	Tecnico de Enferma	2.648,00	
609	ARIANE DOS SANTOS DUARTE	10/08/2021	Cuidador(a)	1.925,00	
3860	BRUNA FRANCIELE OLIVEIRA FREITAS DOS SANTOS	02/09/2025	Cuidador(a)	2.450,00	
3889	CAROLINE BIANCA KORALEVSKI	10/11/2025	Cuidador(a)	2.062,00	
3615	CATIA REGINA DOMINGUES	20/06/2024	Cuidador (a)	1.476,00	
3616	CINTIA CIBELE DOS SANTOS	20/06/2024	Cuidador(a)	2.131,00	
3728	CLAUDETE PEREIRA DOS REIS	06/02/2025	Tecnico de Enferma	2.756,00	
3875	DENIZE MOURA DA SILVA	15/10/2025	Cuidador(a)	2.204,00	
669	DILMA CAMPOS FERREIRA	10/08/2021	Tecnico de Enferma	2.612,00	
3903	DIRCEILDA DE SOUZA RABELLO	09/12/2025	Cuidador(a)	2.077,00	
546	ELISANDRA MENEZES SOARES	10/08/2021	Cuidador(a)	1.974,00	
3744	ELVIS ALAN DE CARVALHO	06/03/2025	Cuidador(a)	757,00	
2997	FATIMA GARCIA CONDE PIMENTEL	11/11/2022	Cuidador(a)	1.742,00	
3858	FRANCIELE OLIVEIRA DA SILVA MARIANO	02/09/2025	Cuidador(a)	1.961,00	
548	FRANCISCA NUNES SILVA DOS SANTOS	10/08/2021	Cuidador(a)	2.702,00	
3626	GABRIELA DIAS DA SILVA	19/07/2024	Cuidador(a)	2.586,00	
3721	GRAZIELA SAMARA DIAS DA SILVA	22/01/2025	Cuidador(a)	2.437,00	
662	JEANES DOS SANTOS DUARTE	10/08/2021	Cuidador(a)	2.108,00	
3790	JEFFERSON KAIQUE FERREIRA DA SILVA	06/05/2025	Cuidador(a)	2.794,00	
3786	JENIFFER CORREIA DOS SANTOS	05/05/2025	Cuidador(a)	2.879,00	
622	JULIANA APARECIDA CARDOSO MEIRA	10/08/2021	Cuidador(a)	2.776,00	
3726	KARINE PEREIRA BARBOSA	06/02/2025	Cuidador(a)	1.521,00	
3885	KATIA CIRLENE PAGEL SILVA	03/11/2025	Cuidador(a)	2.076,00	
560	KATIA REGINA DE ALMEIDA BONNO CARVALHO	10/08/2021	Cuidador(a)	2.149,00	
2381	KEZIA CAMPOS DE SENA	01/01/2022	Tecnico de Enferma	2.967,00	
3887	LETICIA DOS SANTOS CARVALHO	06/11/2025	Cuidador(a)	3.091,00	
3723	LIDIA CONCEICAO SANTOS VEREDIANO	03/02/2025	Cuidador(a)	1.640,00	
3876	LUCINEIA DE SOUSA DELMONDES	15/10/2025	Cuidador(a)	1.685,00	
3012	MARCIA DE ALMEIDA CORREIA	22/11/2022	Cuidador(a)	0,00	
3881	MARGARETH NUNES ANTONIO ODASAKI	16/10/2025	Tecnico de Enferma	2.756,00	
592	MARIA DA PAIXAO SANTOS	10/08/2021	Cuidador(a)	2.187,00	
683	MARIA DAS NEVES FERREIRA DOS SANTOS SILVA	10/08/2021	Cuidador(a)	1.995,00	
603	MARIA DO SOCORRO DA SILVA NUNES	10/08/2021	Cuidador(a)	2.607,00	
569	MARIA ESTELA DA CRUZ BERBER	10/08/2021	Cuidador(a)	2.771,00	
579	MARIA EUNICE DA SILVA RIBEIRO	10/08/2021	Cuidador(a)	2.771,00	
686	MARIA HELENA PONTES DOS SANTOS	10/08/2021	Cuidador(a)	2.784,00	
580	MARIA IRACILDA BERNARDO CANDIDO	10/08/2021	Cuidador(a)	628,00	
3258	MARIA NILDA DE SOUSA	07/05/2023	Cuidador(a)	1.647,00	
673	MARIA SANTIAGO DE ALMEIDA	10/08/2021	Cuidador(a)	2.204,00	
641	MEIRE APARECIDA DE OLIVEIRA	10/08/2021	Cuidador(a)	2.150,00	
3364	NATALIA IRIS VOGA COSTA	01/08/2023	Cuidador(a)	2.295,00	

Empresa: 866 - BIOGESP - ASSOCIACAO DE GESTAO E EXECUCAO DE SERVICOS PUBLICOS E SOCIAIS

São Paulo/SP - CNPJ:26.702.577/0001-39

Centro de custo: 2 - RT RIBEIRÃO

Código	Nome do colaborador	Data Adm.	Função	Salário Líquido	Observação
3925	NAYARA MARTINS THEODORO	19/02/2026	Cuidador(a)	1.036,00	
600	NOEMI FONSECA DA SILVA	10/08/2021	Cuidador(a)	547,00	
2018	PIERA CRISTINE APARECIDA VERNI DA CRUZ	06/06/2024	Cuidador(a)	2.397,00	
596	ROSALINA APARECIDA CARDOSO	10/08/2021	Cuidador(a)	2.702,00	
602	ROSELI MAIA	10/08/2021	Cuidador(a)	2.702,00	
577	ROSEMEIRE APARECIDA ROSA	10/08/2021	Cuidador(a)	380,00	
3167	ROSEMEIRE TEIXEIRA ADRIANO DA SILVA	14/03/2023	Cuidador(a)	1.600,00	
678	SAMARA DAIANA DE SOUZA SIQUEIRA	10/08/2021	Cuidador(a)	2.840,00	
604	SHEILA WOLF GOMES	10/08/2021	Cuidador(a)	2.516,00	
3909	SILVIA HELENA ROLIM	15/01/2026	Cuidador(a)	2.063,00	
3725	SIMONE ARAUJO DE OLIVEIRA	04/02/2025	Cuidador(a)	3.091,00	
572	SIMONE MORAIS RODRIGUES	10/08/2021	Cuidador(a)	2.092,00	
676	TAMIRES DA SILVA SANTOS	10/08/2021	Cuidador(a)	2.063,00	
3924	TANIA REGINA FRANCICO	16/02/2026	Cuidador(a)	1.206,00	
571	TANIA VERNI	10/08/2021	Cuidador(a)	1.940,00	
606	TERESA CRISTINA DOS SANTOS OLIVEIRA	10/08/2021	Cuidador(a)	2.771,00	
3727	VALERIA APARECIDA ALVES DE SOUZA	06/02/2025	Cuidador(a)	1.978,00	
3854	VANESSA CAVALCANTE DE OLIVEIRA GONCALVES	01/09/2025	Cuidador(a)	2.250,00	
3788	VANESSA KATHERINE SILVA MARTIN	06/05/2025	Cuidador(a)	2.362,00	
2318	VANESSIA MARIA DA SILVA	07/11/2025	Tecnico de Enferma	2.976,00	
685	VICTORIA CRISTINA MOSELLI GOMES DA SILVA	10/08/2021	Nutricionista	4.030,00	

Pagamento em / / no total para depósito de => 153.694,00

Total Geral da Empresa => 70 **153.694,00**

Empresa: 866 - BIOGESP - ASSOCIACAO DE GESTAO E EXECUCAO DE SERVICOS PUBLICOS E SOCIAIS

São Paulo/SP - CNPJ:26.702.577/0001-39

Centro de custo: 5 - UPA RIBEIRÃO - STA LUZIA

Código	Nome do colaborador	Data Adm.	Função	Salário Líquido	Observação
695	ADRIANA APARECIDA CORREIA BARBOSA	21/08/2021	Tecnico de Enferma	2.934,00	
553	ADRIANA DELGADO	10/08/2021	Tecnico de Enferma	2.612,00	
3757	ADRIANO DA SILVA CUSTODIO	20/03/2025	Tec. Administrativ	5.766,00	
3271	AMANDA DA ROCHA CHAGAS	13/05/2023	Enfermeiro(a)	4.336,00	
2359	AMARA CLEMENTE DA SILVA	20/10/2021	Tecnico de Enferma	3.853,00	
2295	ANA PAULA COSTA	02/10/2025	Tecnico de Enferma	3.545,00	
625	ANDERSON MENEGATTO DE SALES	10/08/2021	Motorista de Ambul	3.763,00	
612	ANGELINA SOARES DA SILVA	10/08/2021	Tec. de Farmácia	2.711,00	
2311	ARIANA ANTONIA GONCALVES DA SILVA	16/10/2025	Enfermeiro(a)	5.183,00	
3177	BARBARA FERREIRA DA SILVA	01/04/2023	Enfermeiro(a)	4.568,00	
648	BIANCA LISBOA DA SILVA	10/08/2021	Tecnico de Enferma	2.406,00	
611	BRUNA DE MORAIS GAMA	10/08/2021	Tecnico de Enferma	2.171,00	
3566	BRUNO MAININE	09/04/2024	Tecnico de Enferma	1.791,00	
3185	CARMELUCIA GOES PEDREIRA	07/04/2023	Tecnico de Enferma	2.205,00	
3472	CINTIA SANTOS LIMA	15/12/2023	Supervisor(a) de R	2.203,00	
3599	CLAUDIMIR LOURENCO DE ALMEIDA	01/06/2024	Motorista de Ambul	3.551,00	
2687	CLAUDINEI APARECIDO PRADO	23/03/2022	Enfermeiro(a)	4.335,00	
528	CRISTIANE APARECIDA DOS SANTOS COELHO	10/08/2021	Tecnico de Enferma	3.690,00	
3688	DAIANE KELLY OLIVEIRA DA SILVA VEIGA	22/10/2024	Tecnico de Enferma	417,00	
564	DALCIONE DOMINGUES ROCHA	10/08/2021	Tecnico de Enferma	2.893,00	
3647	DANIELE TALITA BARBOSA	23/08/2024	Enfermeiro(a)	3.684,00	
3923	DANILA DA SILVA	16/02/2026	Enfermeiro(a)	2.009,00	
3906	DANILO FERREIRA DOS SANTOS	19/12/2025		2.301,00	
540	DONIZETI TADEU DA SILVA	10/08/2021	Tecnico de Enferma	605,00	
694	EDILAINE APARECIDA CAVALARI	21/08/2021	Enfermeiro(a)	5.131,00	
529	EDNEIA REGINA PIRES FRANCISCO	10/08/2021	Tecnico de Enferma	2.612,00	
3303	EDSON MARTINS DE OLIVEIRA	12/06/2023	Tecnico em Radiolo	3.622,00	
3475	ELAINE DA SILVA REIS OLIVEIRA	22/12/2023	Tecnico de Enferma	3.495,00	
2819	ELETEIA LILIAN DA SILVA MORAES	12/05/2022	Enfermeiro(a)	6.399,00	
523	ELIANE APARECIDA DE LANA	10/08/2021	Tecnico de Enferma	3.545,00	
527	ELIETE DO CARMO DE PAULA	10/08/2021	Tecnico de Enferma	3.544,00	
3031	ELISANGELA CHACON TERUEL	20/12/2022	Supervisor de Enfe	3.630,00	
3591	ESTEFANO BETONI SZKLARSKI	21/05/2024	Motorista de Ambul	2.899,00	
3004	FABIANA DIAS DOS SANTOS SILVA	18/11/2022	Tecnico de Enferma	963,00	
613	FERNANDA DIAS DE SOUZA	10/08/2021	Tecnico de Enferma	275,00	
624	FERNANDA FELIPPELLI	10/08/2021	Tecnico de Enferma	2.575,00	
3911	FERNANDA VIEIRA LIMA	22/01/2026	Tecnico de Enferma	3.850,00	
558	FERNANDO FORTINE	10/08/2021	Enfermeiro(a)	4.839,00	
698	FRANCILEIDE LIMA DAMASCENO DA SILVA	21/08/2021	Tecnico de Enferma	2.454,00	
3344	FRANCISCA ARAUJO DE PAULA	11/07/2023	Tecnico de Enferma	2.612,00	
3382	FRANCYELLE ALVES CELIO	17/08/2023	Tec. de Farmácia	3.573,00	
3383	GEOVANNA LIMA PINHEIRO GUIMARAES	18/08/2023	Aux. Administrativ	2.875,00	
3478	GIOVANNA COLOMBO CARRARA	01/01/2024	Recepcionista	2.062,00	
3168	HELLEN RAMOS MARINHO	18/03/2023	Supervisor de Enfe	5.275,00	
655	ISABELA MIRIS DA SILVA	10/08/2021	Nutricionista	3.012,00	
621	JANDIRA DE OLIVEIRA SILVA	10/08/2021	Tecnico de Enferma	0,00	
614	JAQUELINE EVANGELISTA MIRANDA	10/08/2021	Tecnico de Enferma	1.548,00	
3158	JOSE CARLOS DOS REIS	03/03/2023	Motorista de Ambul	3.268,00	
619	JOSIMEIRE MONTEIRO DE SOUSA	10/08/2021	Tecnico de Enferma	2.947,00	

Centro de custo: 5 - UPA RIBEIRÃO - STA LUZIA

Código	Nome do colaborador	Data Adm.	Função	Salário Líquido	Observação
3718	JOYCE COSMO DE CARVALHO	17/01/2025	Tecnico de Enferma	2.415,00	
659	JULIA OLIVEIRA BEZERRA SILVA	10/08/2021	Tecnico de Enferma	2.056,00	
701	JULIANA CORREIA DE MATOS	21/08/2021	Tecnico de Enferma	2.328,00	
2994	JULIANA DA CONCEICAO FREITAS BEATRIZ	11/11/2022	Tecnico de Enferma	2.307,00	
699	JULIANA MARIA COSTA GONCALVES DE ANDRADE	21/08/2021	Tecnico de Enferma	1.150,00	
3891	JUNIOR CORREA ALMEIDA MATOS	17/11/2025		3.865,00	
3011	JUREMA DOS SANTOS DA SILVA	22/11/2022	Enfermeiro(a)	5.131,00	
3281	KAIQUE ARAUJO TEIXEIRA	22/05/2023	Tecnico(a) em Radi	2.795,00	
3559	KAREN ALYNE ROCHA	26/03/2024	Tecnico de Enferma	2.395,00	
2384	KAREN KAORI ONISHI DE PAULA	21/01/2022	Tec. de Farmácia	4.931,00	
2235	KARINA APARECIDA DE ALMEIDA	05/06/2025	Assist. de Coorden	3.418,00	
3612	KELLI CRISTINA COSTA GALDINO	18/06/2024	Tecnico de Enferma	1.939,00	
3733	KELLY CRISTINA DOS SANTOS	18/02/2025	Recepcionista	2.144,00	
722	KELLY MURIEL BERBER	11/09/2021	Tec. de Farmácia	3.986,00	
582	KETLEM DE CASTRO ASAD	10/08/2021	Tecnico de Enferma	3.303,00	
3530	KIMBERLLY MARQUES MENDONCA	01/03/2024	Tecnico de Enferma	1.658,00	
3914	LAIANE VITORIA DE CARVALHO	02/02/2026	Tecnico de Enferma	2.527,00	
531	LAURA RITA CANO SANCHEZ	10/08/2021	Tecnico de Enferma	4.575,00	
3267	LUCIA SILVA DO NASCIMENTO	11/05/2023	Tecnico de Enferma	2.483,00	
2323	LUCIANA SANTI	19/08/2021	Enfermeiro(a)	563,00	
3814	LUCIANO DE LIMA DOS SANTOS	09/06/2025	Motorista de Ambul	3.271,00	
552	MARCIA HELENA ALVES SILVEIRA	10/08/2021	Tecnico de Enferma	2.101,00	
2965	MARCONDES BELARMINO GOMES	08/10/2022	Motorista de Ambul	2.090,00	
555	MARIA APARECIDA DE SOUZA MEDEIROS FEITOSA	10/08/2021	Tecnico de Enferma	3.545,00	
3863	MARIA APARECIDA NOBRE NUNES DA SILVA	11/09/2025	Tecnico de Enferma	3.674,00	
640	MARIA GABRIELA GUERRELHAS	10/08/2021	Tecnico(a) em Radi	2.377,00	
3537	MARIA JOSE ADRIANO	02/03/2024	Supervisor(a) de R	503,00	
561	MARIA JOSE DE LIMA SANTOS	10/08/2021	Tecnico de Enferma	0,00	
3584	MARIANA MIRANDA DE MATOS	07/05/2024	Tecnico de Enferma	2.907,00	
672	MARINEIDE GONCALVES MARTINS	10/08/2021	Tecnico de Enferma	684,00	
3576	MARINES JULIA ROSARIO DE LIRA	18/04/2024	Tecnico de Enferma	3.014,00	
2967	MARISA OLAVO PEREIRA	11/10/2022	Motorista de Ambul	2.929,00	
585	MURILO LEITE DA SILVA	10/08/2021	Tecnico de Enferma	365,00	
3873	NICOLLY FRANKE DE OLIVEIRA CAMARA NONATO	09/10/2025	Recepcionista	3.032,00	
630	NORBERTO DE OLIVEIRA	10/08/2021	Motorista de Ambul	1.975,00	
638	NUBIA MARI NASCIMENTO SILVA	10/08/2021	Enfermeiro(a)	0,00	
3879	PAMELLA RAPHAELA DE SOUZA MACIEL	15/10/2025	Recepcionista	3.401,00	
637	PATRICIA CARINA FERNANDES DA SILVA	10/08/2021	Tecnico de Enferma	263,00	
3636	PATRICIA DE CAMPOS	01/08/2024	Tecnico de Enferma	3.545,00	
2993	PAULA OLIVEIRA SANTOS	10/11/2022	Recepcionista	1.800,00	
578	PAULO ROGERIO PELINSON	10/08/2021	Motorista de Ambul	3.102,00	
644	PRISCILA CARDOSO VIDA	10/08/2021	Recepcionista	2.823,00	
3317	RENATA JESUS DE SOUZA	26/06/2023	Tecnico(a) em Radi	3.649,00	
2362	RITA DE CASSIA MELO MARCONDES	21/10/2021	Tecnico de Enferma	2.612,00	
3568	RITA DE CASSIA SOUZA VICENTE	10/04/2024	Tecnico de Enferma	365,00	
2998	RIZIA CAVALCANTE BATISTA DE SOUSA	12/11/2022	Tecnico de Enferma	2.400,00	
3306	ROGERIO DA SILVA	16/06/2023	Tecnico de Enferma	2.116,00	
3314	ROSA ELAINE RICCETTO	21/06/2023	Tecnico de Enferma	2.274,00	
3884	ROSELI TAVARES GUEDES	23/10/2025	Recepcionista	2.132,00	

Empresa: 866 - BIOGESP - ASSOCIACAO DE GESTAO E EXECUCAO DE SERVICOS PUBLICOS E SOCIAIS

São Paulo/SP - CNPJ:26.702.577/0001-39

Centro de custo: 5 - UPA RIBEIRÃO - STA LUZIA

Código	Nome do colaborador	Data Adm.	Função	Salário Líquido	Observação
696	ROSEMARY DA SILVA SANTOS MARINHO	21/08/2021	Tecnico de Enferma	3.545,00	
584	ROUZEIMARY LINS DE CARVALHO	10/08/2021	Tecnico de Enferma	558,00	
591	RUTE SOARES MORENO TEIXEIRA	10/08/2021	Coordenador (a) En	4.859,00	
2297	SARAH KRISLLEY FIDELES DE SOUZA	02/10/2025	Tecnico de Enferma	3.545,00	
2376	SHIRLEY DE JESUS SANTOS	01/12/2021	Tecnico de Enferma	3.708,00	
599	SIGRID MOLINARI BRAGA	10/08/2021	Enfermeiro(a)	5.397,00	
3791	SILVANA LINARES COSTA	07/05/2025	Recepcionista	1.645,00	
3638	SILVANEIDE FRANCISCA DA SILVA	05/08/2024	Aux. Administrativ	2.695,00	
3536	SILVIA ALMEIDA DOS SANTOS	02/03/2024	Recepcionista	1.547,00	
3495	SIMONE ALVES DE ARAUJO RIBEIRO	23/01/2024	Enfermeiro(a)	4.883,00	
3199	SIMONE APARECIDA DA SILVA	02/05/2023	Tecnico de Enferma	2.315,00	
3065	SIMONE SILVA QUEIROZ	25/01/2023	Enfermeiro(a)	4.568,00	
598	SORAIA DE ARAUJO PINHEIRO PEREIRA	10/08/2021	Supervisor(a) de R	1.369,00	
3919	SUELEN RODRIGUES DE OLIVEIRA CUNHA	11/02/2026	Gerente Geral	5.590,00	
3921	SUELI GOMES SILVA	12/02/2026	Enfermeiro(a)	2.744,00	
3902	TAMARA DA SILVA SOUZA	05/12/2025	Recepcionista	3.641,00	
2116	TANIA MARIA DE MENESES	13/11/2024	Tec. de Farmácia	3.274,00	
3774	TANIA REGINA RIPOLI	07/04/2025	Recepcionista	2.302,00	
639	TATIANE ROSA DE MOURA	10/08/2021	Tecnico de Enferma	2.421,00	
594	TEREZA DE SOUZA TEIXEIRA	10/08/2021	Tecnico de Enferma	2.612,00	
682	THALITA SILVA DE ANDRADE	10/08/2021	Tecnico de Enferma	2.672,00	
3631	THIAGO GONCALVES GAMA SANTOS	28/07/2024	Motorista de Ambul	2.174,00	
3878	TIAGO RODRIGUES SAMPAIO	15/10/2025	Motorista	2.967,00	
3548	VALDENICE DE SANTANA DO NASCIMENTO	15/03/2024	Enfermeiro(a)	4.094,00	
3304	VALDIRENE DE SOUZA CARVALHO AGUIAR	15/06/2023	Coordenador (a) Ad	5.333,00	
3920	VALERIA CRISTIANE DA SILVA	12/02/2026	Tecnico de Enferma	1.791,00	
607	VALTER BONI FERREIRA	10/08/2021	Enfermeiro(a)	0,00	
3735	VERLANIA PEREIRA DE FRANCA SILVA	18/02/2025	Tecnico de Enferma	3.545,00	
3577	VERONICA VALERIA CAVALCANTE	18/04/2024	Tecnico de Enferma	3.303,00	
2373	VICTORIA HEPP ZANELLA	18/11/2021	Supervisor de Enfe	4.460,00	
3912	VINICIUS AGRA SODRE DOS SANTOS	22/01/2026	Enfermeiro(a)	4.479,00	
687	VINICIUS CARVALHO DE ALMEIDA	10/08/2021	Tecnico de Enferma	1.702,00	
573	VIVIANE GOMES DA SILVA	10/08/2021	Tecnico de Enferma	3.545,00	
3904	WILSON CARLOS GROPO	09/12/2025		2.249,00	
3165	YOHANNA ROSA PEREIRA	08/03/2023	Tecnico de Enferma	2.900,00	

Pagamento em / / no total para depósito de => 377.887,00

Total Geral da Empresa => 133 **377.887,00**

Santander

Internet Banking Empresarial

BIOGESP ASSOCIACAO DE GESTAO E EXECUCAO **Agência:** 0123 **Conta:** 130043711

Resultado da Busca

Convênio:	**0033-0123-008304297297**	Empresa:	**BIOGESP ASSOCIACAO GESTAO EXEC**

Critérios de Busca

Data de Débito Inicial:	**06/03/2026**	Data de Débito Final:	**06/03/2026**
Situação:	**Efetivado**	Conta de Débito:	**0123-130045706**
Ordem:	**Número do Compromisso**		

Lista de Comprovantes

Clique sobre o título da respectiva coluna que deseja ordenar

Número do Pagamento	Número do Cliente	Funcionário	Data de Pagamento	Tipo de Pagamento	Valor R$
900015400	1	ANA CAROLINA LESCHICS SANTOS NASCIMENTO	06/03/2026	CC	2.855,00
900015401	2	APARECIDA DE ALMEIDA CORREIA	06/03/2026	CC	2.160,00
900015402	3	APARECIDA PRISCILA DA SILVA PEREIRA ALEI	06/03/2026	CC	4.028,00
900015403	4	CARLA DE CAMPOS SOUZA	06/03/2026	CC	2.933,00
900015404	5	CARLOS EDUARDO DE ARRUDA SILVA	06/03/2026	CC	1.403,00
900015405	6	CATIA APARECIDA DOMINGOS MARCIONILHO SOU	06/03/2026	CC	2.612,00
900015406	7	DAIANE SANTANA BATISTA	06/03/2026	CC	2.744,00
900015407	8	EDER DE ASSIS	06/03/2026	CC	2.612,00
900015408	9	ERIKA MONIQUE MARTINS PRAXEDES	06/03/2026	CC	2.586,00
900015409	10	FERNANDA DE SOUSA MOREIRA	06/03/2026	CC	4.859,00
900015410	11	GEOVANNA GOMES ARMAGNI	06/03/2026	CC	3.503,00
900015411	12	GISELLE BARBOSA SOUZA	06/03/2026	CC	2.832,00
900015412	13	GLAUCIA ALMEIDA JARDIM	06/03/2026	CC	426,00
900015413	14	JUCIELLY OLIVEIRA ROSA	06/03/2026	CC	4.560,00

900015414	15	KAIQUE ALVES GUIMARAES	06/03/2026	CC	2.416,00
900015415	16	KAMILLY RODRIGUES DA SILVA	06/03/2026	CC	4.028,00
900015417	18	MARIA CRISTINA DE ARAUJO OLIMPIO SOUZA	06/03/2026	CC	293,00
900015418	19	MARIA DE DEUS PEREIRA PRIMO	06/03/2026	CC	2.179,00
900015419	20	MARIANA CLEMENTE	06/03/2026	CC	4.884,00
900015420	21	MARJORIE MAYARA VITALINO CRUZ	06/03/2026	CC	846,00
900015421	22	MAURICEIA DA SILVA XAVIER	06/03/2026	CC	2.086,00
900015422	23	MAURILZA MENDES PIO	06/03/2026	CC	2.039,00
900015423	24	PATRICIA CONDE PIMENTEL	06/03/2026	CC	2.795,00
900015424	25	PAULA FRANCINETE BEZERRA DA SILVA MORAES	06/03/2026	CC	3.418,00
900015426	27	QUEZIA FERREIRA	06/03/2026	CC	2.331,00
900015427	28	SEBASTIANA DA SILVA SANTOS	06/03/2026	CC	2.416,00
900015428	29	SIRLEI DOS SANTOS	06/03/2026	CC	2.178,00
900015429	30	SOLANGE VIEIRA VILAR MADUREIRA	06/03/2026	CC	2.735,00
900015430	31	TALITA MORANDI BRITO	06/03/2026	CC	2.794,00
900015431	32	TAMARA DOS SANTOS OLIVEIRA	06/03/2026	CC	1.995,00
900015432	33	ADILER JOSE DOS SANTOS	06/03/2026	CC	2.783,00
900015433	34	AMANDA OLIVIA DE CARVALHO MENEZES	06/03/2026	CC	2.339,00
900015434	35	AMANDA SOARES DO CARMO	06/03/2026	CC	2.249,00
900015435	36	ALICE BORGES BRAMANTI	06/03/2026	CC	1.922,00
900015436	37	ANA CRISTINA NUNES	06/03/2026	CC	2.357,00
900015437	38	ANDREIA SANTOS DUARTE	06/03/2026	CC	2.612,00
900015438	39	ANDRIELI PONTES GOMES	06/03/2026	CC	2.648,00
900015439	40	ARIANE DOS SANTOS DUARTE	06/03/2026	CC	1.925,00

900015444	45	DILMA CAMPOS FERREIRA	06/03/2026	CC	2.612,00
900015445	46	ELISANDRA MENEZES SOARES	06/03/2026	CC	1.974,00
900015446	47	FATIMA GARCIA CONDE PIMENTEL	06/03/2026	CC	1.742,00
900015447	48	FRANCISCA NUNES SILVA DOS SANTOS	06/03/2026	CC	2.702,00
900015448	49	GABRIELA DIAS DA SILVA	06/03/2026	CC	2.586,00
900015449	50	GRAZIELA SAMARA DIAS DA SILVA	06/03/2026	CC	2.437,00
900015450	51	JEANES DOS SANTOS DUARTE	06/03/2026	CC	2.108,00
900015451	52	JEFFERSON KAIQUE FERREIRA DA SILVA	06/03/2026	CC	2.794,00
900015452	53	JENIFFER CORREIA DOS SANTOS	06/03/2026	CC	2.879,00
900015453	54	JULIANA APARECIDA CARDOSO MEIRA	06/03/2026	CC	2.776,00
900015454	55	KATIA REGINA DE ALMEIDA BONNO CARVALHO	06/03/2026	CC	2.149,00
900015455	56	KEZIA CAMPOS DE SENA	06/03/2026	CC	2.967,00
900015456	57	LIDIA DA CONCEICAO SANTOS VEREDIANO	06/03/2026	CC	1.640,00
900015457	58	MARIA DA PAIXAO SANTOS	06/03/2026	CC	2.187,00
900015458	59	MARIA DAS NEVES FERREIRA DOS SANTOS SILV	06/03/2026	CC	1.995,00
900015459	60	MARIA DO SOCORRO DA SILVA NUNES	06/03/2026	CC	2.607,00
900015460	61	MARIA ESTELA DA CRUZ BERBER	06/03/2026	CC	2.771,00
900015461	62	MARIA EUNICE DA SILVA RIBEIRO	06/03/2026	CC	2.771,00
900015462	63	MARIA HELENA PONTES DOS SANTOS	06/03/2026	CC	2.784,00
900015463	64	MARIA IRACILDA BERNARDO CANDIDO	06/03/2026	CC	628,00
900015464	65	MARIA NILDA DE SOUSA	06/03/2026	CC	1.647,00

900015465	66	MARIA SANTIAGO DE ALMEIDA	06/03/2026	CC	2.204,00
900015466	67	MEIRE APARECIDA DE OLIVEIRA	06/03/2026	CC	2.150,00
900015467	68	NATALIA IRIS VOGA COSTA	06/03/2026	CC	2.295,00
900015468	69	NOEMI FONSECA DA SILVA	06/03/2026	CC	547,00
900015469	70	PIERA CRISTINE APARECIDA VERNI DA CRUZ	06/03/2026	CC	2.397,00
900015470	71	ROSALINA APARECIDA CARDOSO	06/03/2026	CC	2.702,00
900015471	72	ROSELI MAIA	06/03/2026	CC	2.702,00
900015472	73	ROSEMEIRE APARECIDA ROSA	06/03/2026	CC	380,00
900015473	74	ROSEMEIRE TEIXEIRA ADRIANO DA SILVA	06/03/2026	CC	1.600,00
900015474	75	SAMARA DAIANA DE SOUZA SIQUEIRA	06/03/2026	CC	2.840,00
900015475	76	SHEILA WOLF GOMES	06/03/2026	CC	2.516,00
900015476	77	SIMONE ARAUJO DE OLIVEIRA	06/03/2026	CC	3.091,00
900015477	78	SIMONE MORAIS RODRIGUES	06/03/2026	CC	2.092,00
900015479	80	TAMIRES DA SILVA SANTOS	06/03/2026	CC	2.063,00
900015480	81	TANIA VERNI	06/03/2026	CC	1.940,00
900015481	82	TERESA CRISTINA DOS SANTOS OLIVEIRA	06/03/2026	CC	2.771,00
900015482	83	VANESSA KATHERINE SILVA MARTIN	06/03/2026	CC	2.362,00
900015483	84	VICTORIA CRISTINA MOSELLI GOMES DA SILVA	06/03/2026	CC	4.030,00
900015484	85	ADRIANA APARECIDA CORREIA BARBOSA	06/03/2026	CC	2.934,00
900015485	86	ADRIANA DELGADO	06/03/2026	CC	2.612,00
900015486	87	AMANDA DA ROCHA CHAGAS	06/03/2026	CC	4.336,00
900015487	88	AMARA CLEMENTE DA SILVA	06/03/2026	CC	3.853,00

900015488	89	ANDERSON MENEGATTO DE SALES	06/03/2026	CC	3.763,00
900015489	90	ANGELINA SOARES DA SILVA	06/03/2026	CC	2.711,00
900015491	92	BARBARA FERREIRA DA SILVA	06/03/2026	CC	4.568,00
900015492	93	BIANCA LISBOA DA SILVA	06/03/2026	CC	2.406,00
900015493	94	BRUNA DE MORAIS GAMA	06/03/2026	CC	2.171,00
900015495	96	BRUNO MAININE	06/03/2026	CC	1.791,00
900015496	97	CARMELUCIA GOES PEDREIRA	06/03/2026	CC	2.205,00
900015497	98	CINTIA SANTOS LIMA	06/03/2026	CC	2.203,00
900015498	99	CLAUDIMIR LOURENCO DE ALMEIDA	06/03/2026	CC	3.551,00
900015499	100	CLAUDINEI APARECIDO PRADO	06/03/2026	CC	4.335,00
900015500	101	CRISTIANE APARECIDA DOS SANTOS COELHO	06/03/2026	CC	3.690,00
900015501	102	DALCIONE DOMINGUES ROCHA	06/03/2026	CC	2.893,00
900015502	103	DONIZETE TADEU DA SILVA	06/03/2026	CC	605,00
900015503	104	EDILAINE APARECIDA CAVALARI	06/03/2026	CC	5.131,00
900015504	105	EDNEIA REGINA PIRES FRANCISCO	06/03/2026	CC	2.612,00
900015505	106	EDSON MARTINS DE OLIVEIRA	06/03/2026	CC	3.622,00
900015506	107	ELAINE DA SILVA REIS OLIVEIRA	06/03/2026	CC	3.495,00
900015507	108	ELETEIA LILIAN DA SILVA MORAES	06/03/2026	CC	6.399,00
900015508	109	ELIANE APARECIDA DE LANA	06/03/2026	CC	3.545,00
900015509	110	ELIETE DO CARMO DE PAULA	06/03/2026	CC	3.544,00
900015510	111	ELISANGELA CHACON TERUEL	06/03/2026	CC	3.630,00
900015511	112	ESTEFANO BETONI SZKLARSKI	06/03/2026	CC	2.899,00
900015512	113	FABIANA DIAS DOS SANTOS SILVA	06/03/2026	CC	963,00
900015513	114	FERNANDA DIAS DE SOUZA	06/03/2026	CC	275,00

900015514	115	FERNANDA FELIPPELLI	06/03/2026	CC	2.575,00
900015515	116	FERNANDO FORTINE	06/03/2026	CC	4.839,00
900015516	117	FRANCILEIDE LIMA DAMASCENO DA SILVA	06/03/2026	CC	2.454,00
900015517	118	FRANCISCA ARAUJO DE PAULA	06/03/2026	CC	2.612,00
900015518	119	FRANCYELLE ALVES CELIO	06/03/2026	CC	3.573,00
900015519	120	GEOVANNA LIMA PINHEIRO GUIMARAES	06/03/2026	CC	2.875,00
900015520	121	GIOVANNA COLOMBO CARRARA	06/03/2026	CC	2.062,00
900015521	122	HELLEN RAMOS MARINHO	06/03/2026	CC	5.275,00
900015522	123	ISABELA MIRIS DA SILVA	06/03/2026	CC	3.012,00
900015524	125	JAQUELINE EVANGELISTA MIRANDA	06/03/2026	CC	1.548,00
900015526	127	JOSIMEIRE MONTEIRO DE SOUSA	06/03/2026	CC	2.947,00
900015527	128	JULIA OLIVEIRA BEZERRA SILVA	06/03/2026	CC	2.056,00
900015528	129	JULIANA CORREIA DE MATOS	06/03/2026	CC	2.328,00
900015529	130	JULIANA DA CONCEICAO FREITAS BEATRIZ	06/03/2026	CC	2.307,00
900015530	131	JUREMA DOS SANTOS DA SILVA	06/03/2026	CC	5.131,00
900015531	132	KAIQUE DE ARAUJO TEIXEIRA	06/03/2026	CC	2.795,00
900015532	133	KAREN ALYNE ROCHA	06/03/2026	CC	2.395,00
900015533	134	KAREN KAORI ONISHI DE PAULA	06/03/2026	CC	4.931,00
900015534	135	KARINA APARECIDA DE ALMEIDA	06/03/2026	CC	3.418,00
900015535	136	KELLI CRISTINA COSTA GALDINO	06/03/2026	CC	1.939,00
900015536	137	KELLY MURIEL BERBER	06/03/2026	CC	3.986,00
900015537	138	KETLEM DE CASTRO ASAD	06/03/2026	CC	3.303,00
900015538	139	KIMBERLLY MARQUES MENDONCA	06/03/2026	CC	1.658,00
900015539	140	LAURA RITA CANO SANCHEZ	06/03/2026	CC	4.575,00

900015540	141	LUCIA SILVA DO NASCIMENTO	06/03/2026	CC	2.483,00
900015541	142	LUCIANA SANTI	06/03/2026	CC	563,00
900015542	143	MARCIA HELENA ALVES SILVEIRA	06/03/2026	CC	2.101,00
900015543	144	MARCONDES BELARMINO GOMES	06/03/2026	CC	2.090,00
900015544	145	MARIA APARECIDA DE SOUZA MEDEIROS FEITOS	06/03/2026	CC	3.545,00
900015545	146	MARIA GABRIELA GUERRELHAS	06/03/2026	CC	2.377,00
900015546	147	MARIA JOSE ADRIANO	06/03/2026	CC	503,00
900015547	148	MARIANA MIRANDA DE MATOS	06/03/2026	CC	2.907,00
900015549	150	MARINEIDE GONCALVES MARTINS	06/03/2026	CC	684,00
900015550	151	MARINES JULIA ROSARIO DE LIRA	06/03/2026	CC	3.014,00
900015551	152	MARISA OLAVO PEREIRA	06/03/2026	CC	2.929,00
900015553	154	MURILO LEITE DA SILVA	06/03/2026	CC	365,00
900015554	155	NORBERTO DE OLIVEIRA	06/03/2026	CC	1.975,00
900015556	157	PATRICIA CARINA FERNANDES DA SILVA	06/03/2026	CC	263,00
900015557	158	PATRICIA DE CAMPOS	06/03/2026	CC	3.545,00
900015558	159	PAULA OLIVEIRA SANTOS	06/03/2026	CC	1.800,00
900015559	160	PAULO ROGERIO PELINSON	06/03/2026	CC	3.102,00
900015561	162	RENATA JESUS DE SOUZA	06/03/2026	CC	3.649,00
900015562	163	RITA DE CASSIA MELO MARCONDES	06/03/2026	CC	2.612,00
900015563	164	RITA DE CASSIA SOUZA VICENTE	06/03/2026	CC	365,00
900015564	165	RIZIA CAVALCANTE BATISTA DE SOUSA	06/03/2026	CC	2.400,00
900015565	166	ROGERIO DA SILVA	06/03/2026	CC	2.116,00
900015566	167	ROSA ELAINE RICCETTO	06/03/2026	CC	2.274,00

900015567	168	ROSEMARY DA SILVA SANTOS MARINHO	06/03/2026	CC	3.545,00
900015568	169	RUTE SOARES MORENO	06/03/2026	CC	4.859,00
900015569	170	SHIRLEY DE JESUS SANTOS	06/03/2026	CC	3.708,00
900015570	171	SIGRID MOLINARI BRAGA	06/03/2026	CC	5.397,00
900015571	172	SILVANA LINARES COSTA	06/03/2026	CC	1.645,00
900015572	173	SILVANEIDE FRANCISCA DA SILVA	06/03/2026	CC	2.695,00
900015573	174	SILVIA ALMEIDA DA SILVA	06/03/2026	CC	1.547,00
900015574	175	SIMONE ALVES DE ARAUJO RIBEIRO	06/03/2026	CC	4.883,00
900015575	176	SIMONE APARECIDA DA SILVA	06/03/2026	CC	2.315,00
900015576	177	SIMONE SILVA QUEIROZ	06/03/2026	CC	4.568,00
900015577	178	SORAIA DE ARAUJO PINHEIRO PEREIRA	06/03/2026	CC	1.369,00
900015578	179	TANIA MARIA DE MENESES	06/03/2026	CC	3.274,00
900015579	180	TANIA REGINA RIPOLI	06/03/2026	CC	2.302,00
900015580	181	TATIANE ROSA DE MOURA	06/03/2026	CC	2.421,00
900015581	182	TEREZA DE SOUZA TEIXEIRA	06/03/2026	CC	2.612,00
900015582	183	THALITA SILVA DE ANDRADE	06/03/2026	CC	2.672,00
900015583	184	THIAGO GONCALVES GAMA SANTOS	06/03/2026	CC	2.174,00
900015584	185	VALDENICE DE SANTANA DO NASCIMENTO	06/03/2026	CC	4.094,00
900015585	186	VALDIRENE DE SOUZA CARVALHO AGUIAR	06/03/2026	CC	5.333,00
900015587	188	VERONICA VALERIA CAVALCANTE	06/03/2026	CC	3.303,00
900015588	189	VICTORIA HEPP ZANELLA	06/03/2026	CC	4.460,00
900015589	190	VINICIUS CARVALHO DE ALMEIDA	06/03/2026	CC	1.702,00
900015590	191	VIVIANE GOMES DA SILVA	06/03/2026	CC	3.545,00

900015591	192	YOHANNA ROSA PEREIRA	06/03/2026	CC	2.900,00

Total Compromissos: **176**

Valor Total: **R$ 474.140,00**

Central de Atendimento Santander Empresarial
4004-2125 (Regiões Metropolitanas)
0800 726 2125 (Demais Localidades)
0800 723 5007 (Pessoas com deficiência auditiva ou de fala)

SAC - Atendimento 24h por dia, todos os dias.
0800 762 7777
0800 771 0401 (Pessoas com deficiência auditiva ou de fala)
Ouvidoria - Das 9h às 18h, de segunda a sexta-feira, exceto feriado.
0800 726 0322
0800 771 0301 (Pessoas com deficiência auditiva ou de fala)

Comprovante de transferência > 2ª via

BIOGESP ASSOCIACAO DE GESTAO E EXECUCAO **Agência:** 0123 **Conta:** 13004570-6

Conta Corrente de Origem

Agência: 0123

Conta Corrente: 13004570-6

Conta Corrente de Destino

Agência: 3268

Nº da Conta: 01084526-1

Favorecido: ANA PAULA LEMES DOS SANTOS

Valor: 1.789,00

Informações Adicionais

Tipo de Transferência: Conta Corrente **para** Conta Corrente

Conta Origem Informada: 0123 13004570-6

Conta Destino Informada: 3268 01084526-1

2ª via

Transação exclusiva para Transferência de Valores entre contas Santander.

Data da Transação: **06/03/2026**
Autenticação Bancária: **35A638886155C3413264675**
Canal: **Internet Banking**

Central de Atendimento Santander Empresarial

4004-2125 (Regiões Metropolitanas)
0800-726-2125 (Demais Localidades)
0800 723 5007 (Pessoas com deficiência auditiva ou de fala)

SAC - Atendimento 24h por dia, todos os dias.

0800 762 7777
0800 771 0401 (Pessoas com deficiência auditiva ou de fala)

Ouvidoria - Das 9h às 18h, de segunda a sexta-feira, exceto feriado.

0800 726 0322
0800 771 0301 (Pessoas com deficiência auditiva ou de fala)

Comprovante de transferência > 2ª via

BIOGESP ASSOCIACAO DE GESTAO E EXECUCAO **Agência:** 0123 **Conta:** 13004570-6

Conta Corrente de Origem

Agência: 0123

Conta Corrente: 13004570-6

Conta Corrente de Destino

Agência: 0196

Nº da Conta: 01038327-4

Favorecido: BRUNA LAYNARA FELIX SILVA

Valor: 2.256,00

Informações Adicionais

Tipo de Transferência: Conta Corrente **para** Conta Corrente

Conta Origem Informada: 0123 13004570-6

Conta Destino Informada: 0196 01038327-4

2ª via

Transação exclusiva para Transferência de Valores entre contas Santander.

Data da Transação: **06/03/2026**
Autenticação Bancária: **35A6A8886155C3413264675**
Canal: **Internet Banking**

Central de Atendimento Santander Empresarial

4004-2125 (Regiões Metropolitanas)
0800-726-2125 (Demais Localidades)
0800 723 5007 (Pessoas com deficiência auditiva ou de fala)

SAC - Atendimento 24h por dia, todos os dias.

0800 762 7777
0800 771 0401 (Pessoas com deficiência auditiva ou de fala)

Ouvidoria - Das 9h às 18h, de segunda a sexta-feira, exceto feriado.

0800 726 0322
0800 771 0301 (Pessoas com deficiência auditiva ou de fala)

Comprovante de transferência > 2ª via

BIOGESP ASSOCIACAO DE GESTAO E EXECUCAO **Agência:** 0123 **Conta:** 13004570-6

Conta Corrente de Origem

Agência: 0123

Conta Corrente: 13004570-6

Conta Corrente de Destino

Agência: 3200

Nº da Conta: 02035665-0

Favorecido: CINTHIA SILVA MONTEIRO

Valor: 2.261,00

Informações Adicionais

Tipo de Transferência: Conta Corrente **para** Conta Corrente

Conta Origem Informada: 0123 13004570-6

Conta Destino Informada: 3200 02035665-0

2ª via

Transação exclusiva para Transferência de Valores entre contas Santander.

Data da Transação: **06/03/2026**
Autenticação Bancária: **35A628886165C3413264675**
Canal: **Internet Banking**

Central de Atendimento Santander Empresarial

4004-2125 (Regiões Metropolitanas)
0800-726-2125 (Demais Localidades)
0800 723 5007 (Pessoas com deficiência auditiva ou de fala)

SAC - Atendimento 24h por dia, todos os dias.

0800 762 7777
0800 771 0401 (Pessoas com deficiência auditiva ou de fala)

Ouvidoria - Das 9h às 18h, de segunda a sexta-feira, exceto feriado.

0800 726 0322
0800 771 0301 (Pessoas com deficiência auditiva ou de fala)

Comprovante de transferência > 2ª via

BIOGESP ASSOCIACAO DE GESTAO E EXECUCAO **Agência:** 0123 **Conta:** 13004570-6

Conta Corrente de Origem

Agência: 0123

Conta Corrente: 13004570-6

Conta Corrente de Destino

Agência: 0109

Nº da Conta: 01036192-4

Favorecido: EDNALDA HELENA DA SILVA

Valor: 2.115,00

Informações Adicionais

Tipo de Transferência: Conta Corrente **para** Conta Corrente

Conta Origem Informada: 0123 13004570-6

Conta Destino Informada: 0109 01036192-4

2ª via

Transação exclusiva para Transferência de Valores entre contas Santander.

Data da Transação: **06/03/2026**
Autenticação Bancária: **35A628886165C3413264675**
Canal: **Internet Banking**

Central de Atendimento Santander Empresarial

4004-2125 (Regiões Metropolitanas)
0800-726-2125 (Demais Localidades)
0800 723 5007 (Pessoas com deficiência auditiva ou de fala)

SAC - Atendimento 24h por dia, todos os dias.

0800 762 7777
0800 771 0401 (Pessoas com deficiência auditiva ou de fala)

Ouvidoria - Das 9h às 18h, de segunda a sexta-feira, exceto feriado.

0800 726 0322
0800 771 0301 (Pessoas com deficiência auditiva ou de fala)

Comprovante de transferência > 2ª via

BIOGESP ASSOCIACAO DE GESTAO E EXECUCAO **Agência:** 0123 **Conta:** 13004570-6

Conta Corrente de Origem

Agência: 0123

Conta Corrente: 13004570-6

Conta Corrente de Destino

Agência: 2971

Nº da Conta: 02022112-3

Favorecido: ELAINE CRISTINA CARVALHO

Valor: 3.844,00

Informações Adicionais

Tipo de Transferência: Conta Corrente **para** Conta Corrente

Conta Origem Informada: 0123 13004570-6

Conta Destino Informada: 2971 02022112-3

2ª via

Transação exclusiva para Transferência de Valores entre contas Santander.

Data da Transação: **06/03/2026**
Autenticação Bancária: **35A638886165C3413264675**
Canal: **Internet Banking**

Central de Atendimento Santander Empresarial

4004-2125 (Regiões Metropolitanas)
0800-726-2125 (Demais Localidades)
0800 723 5007 (Pessoas com deficiência auditiva ou de fala)

SAC - Atendimento 24h por dia, todos os dias.

0800 762 7777
0800 771 0401 (Pessoas com deficiência auditiva ou de fala)

Ouvidoria - Das 9h às 18h, de segunda a sexta-feira, exceto feriado.

0800 726 0322
0800 771 0301 (Pessoas com deficiência auditiva ou de fala)

BIOGESP ASSOCIACAO DE GESTAO E EXECUCAO **Agência:** 0123 **Conta:** 130045706

Valor
R$ 4.225,00

Identificação do pagamento
-

Informação para o pagador
-

Informações adicionais
-

Forma de pagamento
Ag 0123 Cc 130045706

Data de vencimento
-

Receber após o vencimento
-

Valor original
R$ 0,00

Desconto/Abatimento
R$ 0,00

Juros
R$ 0,00

Multa
R$ 0,00

Dados do recebedor

Para
ERIKA CAMILLO CARACIO

Chave
erika.caracio@gmail.com

CPF/CNPJ
232.205.448-86

Dados do pagador

De
BIOGESP ASSOCIACAO DE GESTAO E EXECUCAO DE SERVICOS PUBLICOS E SOCIAIS

CPF/CNPJ
26.702.577/0001-39

Instituição
BCO SANTANDER (BRASIL) S.A.

ID/Transação
E90400888202603061700NY957082117

Data/Hora da transação
06/03/2026 - 14:00:44

Código de autenticação
50039817934718041691926

Comprovante de transferência > 2ª via

BIOGESP ASSOCIACAO DE GESTAO E EXECUCAO **Agência:** 0123 **Conta:** 13004570-6

Conta Corrente de Origem

Agência: 0123

Conta Corrente: 13004570-6

Conta Corrente de Destino

Agência: 4565

Nº da Conta: 01001672-9

Favorecido: FABIANA BEDIA DA SILVA LOPES

Valor: 5.863,00

Informações Adicionais

Tipo de Transferência: Conta Corrente **para** Conta Corrente

Conta Origem Informada: 0123 13004570-6

Conta Destino Informada: 4565 01001672-9

2ª via

Transação exclusiva para Transferência de Valores entre contas Santander.

Data da Transação: **06/03/2026**
Autenticação Bancária: **35A6A8886155C3413264675**
Canal: **Internet Banking**

Central de Atendimento Santander Empresarial

4004-2125 (Regiões Metropolitanas)
0800-726-2125 (Demais Localidades)
0800 723 5007 (Pessoas com deficiência auditiva ou de fala)

SAC - Atendimento 24h por dia, todos os dias.

0800 762 7777
0800 771 0401 (Pessoas com deficiência auditiva ou de fala)

Ouvidoria - Das 9h às 18h, de segunda a sexta-feira, exceto feriado.

0800 726 0322
0800 771 0301 (Pessoas com deficiência auditiva ou de fala)

Comprovante de transferência > 2ª via

BIOGESP ASSOCIACAO DE GESTAO E EXECUCAO **Agência:** 0123 **Conta:** 13004570-6

Conta Corrente de Origem

Agência: 0123

Conta Corrente: 13004570-6

Conta Corrente de Destino

Agência: 0985

Nº da Conta: 01003081-9

Favorecido: FABIO FIORUCCI FILHO

Valor: 4.076,00

Informações Adicionais

Tipo de Transferência: Conta Corrente **para** Conta Corrente

Conta Origem Informada: 0123 13004570-6

Conta Destino Informada: 0985 01003081-9

2ª via

Transação exclusiva para Transferência de Valores entre contas Santander.

Data da Transação: **06/03/2026**
Autenticação Bancária: **35A628886155C3413264675**
Canal: **Internet Banking**

Central de Atendimento Santander Empresarial

4004-2125 (Regiões Metropolitanas)
0800-726-2125 (Demais Localidades)
0800 723 5007 (Pessoas com deficiência auditiva ou de fala)

SAC - Atendimento 24h por dia, todos os dias.

0800 762 7777
0800 771 0401 (Pessoas com deficiência auditiva ou de fala)

Ouvidoria - Das 9h às 18h, de segunda a sexta-feira, exceto feriado.

0800 726 0322
0800 771 0301 (Pessoas com deficiência auditiva ou de fala)

Comprovante de transferência > 2ª via

BIOGESP ASSOCIACAO DE GESTAO E EXECUCAO **Agência:** 0123 **Conta:** 13004570-6

Conta Corrente de Origem

Agência: 0123

Conta Corrente: 13004570-6

Conta Corrente de Destino

Agência: 3200

Nº da Conta: 02036319-9

Favorecido: GIOVANA FERREIRA FRANCISCO

Valor: 2.993,00

Informações Adicionais

Tipo de Transferência: Conta Corrente **para** Conta Corrente

Conta Origem Informada: 0123 13004570-6

Conta Destino Informada: 3200 02036319-9

2ª via

Transação exclusiva para Transferência de Valores entre contas Santander.

Data da Transação: **06/03/2026**
Autenticação Bancária: **35A628886155C3413264675**
Canal: **Internet Banking**

Central de Atendimento Santander Empresarial

4004-2125 (Regiões Metropolitanas)
0800-726-2125 (Demais Localidades)
0800 723 5007 (Pessoas com deficiência auditiva ou de fala)

SAC - Atendimento 24h por dia, todos os dias.

0800 762 7777
0800 771 0401 (Pessoas com deficiência auditiva ou de fala)

Ouvidoria - Das 9h às 18h, de segunda a sexta-feira, exceto feriado.

0800 726 0322
0800 771 0301 (Pessoas com deficiência auditiva ou de fala)

Comprovante de transferência > 2ª via

BIOGESP ASSOCIACAO DE GESTAO E EXECUCAO **Agência:** 0123 **Conta:** 13004570-6

Conta Corrente de Origem

Agência: 0123

Conta Corrente: 13004570-6

Conta Corrente de Destino

Agência: 2222

Nº da Conta: 01012069-9

Favorecido: IVONETE BATISTA DA SILVA DE SOU

Valor: 1.464,00

Informações Adicionais

Tipo de Transferência: Conta Corrente **para** Conta Corrente

Conta Origem Informada: 0123 13004570-6

Conta Destino Informada: 2222 01012069-9

2ª via

Transação exclusiva para Transferência de Valores entre contas Santander.

Data da Transação: **06/03/2026**
Autenticação Bancária: **35A638886165C3413264675**
Canal: **Internet Banking**

Central de Atendimento Santander Empresarial

4004-2125 (Regiões Metropolitanas)
0800-726-2125 (Demais Localidades)
0800 723 5007 (Pessoas com deficiência auditiva ou de fala)

SAC - Atendimento 24h por dia, todos os dias.

0800 762 7777
0800 771 0401 (Pessoas com deficiência auditiva ou de fala)

Ouvidoria - Das 9h às 18h, de segunda a sexta-feira, exceto feriado.

0800 726 0322
0800 771 0301 (Pessoas com deficiência auditiva ou de fala)

BIOGESP ASSOCIACAO DE GESTAO E EXECUCAO **Agência:** 0123 **Conta:** 130045706

Valor
R$ 4.028,00

Identificação do pagamento
-

Informação para o pagador
-

Informações adicionais
-

Forma de pagamento
Ag 0123 Cc 130045706

Data de vencimento
-

Receber após o vencimento
-

Valor original
R$ 0,00

Desconto/Abatimento
R$ 0,00

Juros
R$ 0,00

Multa
R$ 0,00

Dados do recebedor

Para
KAUE DA SILVA PEREIRA DO NASCIMENTO

Chave
(11) 96308-0787

CPF/CNPJ
413.521.188-74

Dados do pagador

De
BIOGESP ASSOCIACAO DE GESTAO E EXECUCAO DE SERVICOS PUBLICOS E SOCIAIS

CPF/CNPJ
26.702.577/0001-39

Instituição
BCO SANTANDER (BRASIL) S.A.

ID/Transação
E90400888202603061912YN045600182

Data/Hora da transação
06/03/2026 - 16:12:10

Código de autenticação
IBE065188C828B6C24CBEB8

BIOGESP ASSOCIACAO DE GESTAO E EXECUCAO **Agência:** 0123 **Conta:** 130045706

Valor
R$ 3.502,00

Identificação do pagamento
-

Informação para o pagador
-

Informações adicionais
-

Forma de pagamento
Ag 0123 Cc 130045706

Data de vencimento
-

Receber após o vencimento
-

Valor original
R$ 0,00

Desconto/Abatimento
R$ 0,00

Juros
R$ 0,00

Multa
R$ 0,00

Dados do recebedor

Para
KELLY PEREIRA CABRAL

Chave
394.098.588-01

CPF/CNPJ
394.098.588-01

Dados do pagador

De
BIOGESP ASSOCIACAO DE GESTAO E EXECUCAO DE SERVICOS PUBLICOS E SOCIAIS

CPF/CNPJ
26.702.577/0001-39

Instituição
BCO SANTANDER (BRASIL) S.A.

ID/Transação
E90400888202603061700NY957129764

Data/Hora da transação
06/03/2026 - 14:00:44

Código de autenticação
50039817934714741691596

Comprovante de transferência > 2ª via

BIOGESP ASSOCIACAO DE GESTAO E EXECUCAO **Agência:** 0123 **Conta:** 13004570-6

Conta Corrente de Origem

Agência: 0123

Conta Corrente: 13004570-6

Conta Corrente de Destino

Agência: 0196

Nº da Conta: 01044607-2

Favorecido: LIVIA VITORINO DE CAMPOS

Valor: 2.259,00

Informações Adicionais

Tipo de Transferência: Conta Corrente **para** Conta Corrente

Conta Origem Informada: 0123 13004570-6

Conta Destino Informada: 0196 01044607-2

2ª via

Transação exclusiva para Transferência de Valores entre contas Santander.

Data da Transação: **06/03/2026**
Autenticação Bancária: **35A678886165C3413264675**
Canal: **Internet Banking**

Central de Atendimento Santander Empresarial

4004-2125 (Regiões Metropolitanas)
0800-726-2125 (Demais Localidades)
0800 723 5007 (Pessoas com deficiência auditiva ou de fala)

SAC - Atendimento 24h por dia, todos os dias.

0800 762 7777
0800 771 0401 (Pessoas com deficiência auditiva ou de fala)

Ouvidoria - Das 9h às 18h, de segunda a sexta-feira, exceto feriado.

0800 726 0322
0800 771 0301 (Pessoas com deficiência auditiva ou de fala)

BIOGESP ASSOCIACAO DE GESTAO E EXECUCAO **Agência:** 0123 **Conta:** 130045706

Valor
R$ 2.331,00

Identificação do pagamento
-

Informação para o pagador
-

Informações adicionais
-

Forma de pagamento
Ag 0123 Cc 130045706

Data de vencimento
-

Receber após o vencimento
-

Valor original
R$ 0,00

Desconto/Abatimento
R$ 0,00

Juros
R$ 0,00

Multa
R$ 0,00

Dados do recebedor

Para
LUCIANA PEREIRA PIRES

Chave
525.878.498-37

CPF/CNPJ
525.878.498-37

Dados do pagador

De
BIOGESP ASSOCIACAO DE GESTAO E EXECUCAO DE SERVICOS PUBLICOS E SOCIAIS

CPF/CNPJ
26.702.577/0001-39

Instituição
BCO SANTANDER (BRASIL) S.A.

ID/Transação
E90400888202603061700NY957186423

Data/Hora da transação
06/03/2026 - 14:00:44

Código de autenticação
50039817934714651691587

Comprovante de transferência > 2ª via

BIOGESP ASSOCIACAO DE GESTAO E EXECUCAO **Agência:** 0123 **Conta:** 13004570-6

Conta Corrente de Origem

Agência: 0123

Conta Corrente: 13004570-6

Conta Corrente de Destino

Agência: 3620

Nº da Conta: 02027051-0

Favorecido: MARCELO VENICIO DA SILVA SANTO

Valor: 2.413,00

Informações Adicionais

Tipo de Transferência: Conta Corrente **para** Conta Corrente

Conta Origem Informada: 0123 13004570-6

Conta Destino Informada: 3620 02027051-0

2ª via

Transação exclusiva para Transferência de Valores entre contas Santander.

Data da Transação: **06/03/2026**
Autenticação Bancária: **35A658886179D3416264675**
Canal: **Internet Banking**

Central de Atendimento Santander Empresarial

4004-2125 (Regiões Metropolitanas)
0800-726-2125 (Demais Localidades)
0800 723 5007 (Pessoas com deficiência auditiva ou de fala)

SAC - Atendimento 24h por dia, todos os dias.

0800 762 7777
0800 771 0401 (Pessoas com deficiência auditiva ou de fala)

Ouvidoria - Das 9h às 18h, de segunda a sexta-feira, exceto feriado.

0800 726 0322
0800 771 0301 (Pessoas com deficiência auditiva ou de fala)

Comprovante de transferência > 2ª via

BIOGESP ASSOCIACAO DE GESTAO E EXECUCAO **Agência:** 0123 **Conta:** 13004570-6

Conta Corrente de Origem

Agência: 0123

Conta Corrente: 13004570-6

Conta Corrente de Destino

Agência: 0196

Nº da Conta: 05004491-9

Favorecido: MARINILDE VIEIRA DE SOUZA

Valor: 2.885,00

Informações Adicionais

Tipo de Transferência: Conta Corrente **para** Conta Corrente

Conta Origem Informada: 0123 13004570-6

Conta Destino Informada: 0196 05004491-9

2ª via

Transação exclusiva para Transferência de Valores entre contas Santander.

Data da Transação: **06/03/2026**
Autenticação Bancária: **35A6A8886176D3413264675**
Canal: **Internet Banking**

Central de Atendimento Santander Empresarial

4004-2125 (Regiões Metropolitanas)
0800-726-2125 (Demais Localidades)
0800 723 5007 (Pessoas com deficiência auditiva ou de fala)

SAC - Atendimento 24h por dia, todos os dias.

0800 762 7777
0800 771 0401 (Pessoas com deficiência auditiva ou de fala)

Ouvidoria - Das 9h às 18h, de segunda a sexta-feira, exceto feriado.

0800 726 0322
0800 771 0301 (Pessoas com deficiência auditiva ou de fala)

Comprovante de transferência > 2ª via

BIOGESP ASSOCIACAO DE GESTAO E EXECUCAO **Agência:** 0123 **Conta:** 13004570-6

Conta Corrente de Origem

Agência: 0123

Conta Corrente: 13004570-6

Conta Corrente de Destino

Agência: 2964

Nº da Conta: 02092111-5

Favorecido: PRISCILA DE OLIVEIRA SILVA

Valor: 2.336,00

Informações Adicionais

Tipo de Transferência: Conta Corrente **para** Conta Corrente

Conta Origem Informada: 0123 13004570-6

Conta Destino Informada: 2964 02092111-5

2ª via

Transação exclusiva para Transferência de Valores entre contas Santander.

Data da Transação: **06/03/2026**
Autenticação Bancária: **35A628886175D3414264675**
Canal: **Internet Banking**

Central de Atendimento Santander Empresarial

4004-2125 (Regiões Metropolitanas)
0800-726-2125 (Demais Localidades)
0800 723 5007 (Pessoas com deficiência auditiva ou de fala)

SAC - Atendimento 24h por dia, todos os dias.

0800 762 7777
0800 771 0401 (Pessoas com deficiência auditiva ou de fala)

Ouvidoria - Das 9h às 18h, de segunda a sexta-feira, exceto feriado.

0800 726 0322
0800 771 0301 (Pessoas com deficiência auditiva ou de fala)

BIOGESP ASSOCIACAO DE GESTAO E EXECUCAO **Agência:** 0123 **Conta:** 130045706

Valor
R$ 2.331,00

Identificação do pagamento
-

Informação para o pagador
-

Informações adicionais
-

Forma de pagamento
Ag 0123 Cc 130045706

Data de vencimento
-

Receber após o vencimento
-

Valor original
R$ 0,00

Desconto/Abatimento
R$ 0,00

Juros
R$ 0,00

Multa
R$ 0,00

Dados do recebedor

Para
REGIANE PACHECO DA SILVA BATISTA

Chave
264.833.208-17

CPF/CNPJ
264.833.208-17

Dados do pagador

De
BIOGESP ASSOCIACAO DE GESTAO E EXECUCAO DE SERVICOS PUBLICOS E SOCIAIS

CPF/CNPJ
26.702.577/0001-39

Instituição
BCO SANTANDER (BRASIL) S.A.

ID/Transação
E90400888202603061700NY957238524

Data/Hora da transação
06/03/2026 - 14:00:44

Código de autenticação
50039817934714191691541

Comprovante de transferência > 2ª via

BIOGESP ASSOCIACAO DE GESTAO E EXECUCAO **Agência:** 0123 **Conta:** 13004570-6

Conta Corrente de Origem

Agência: 0123

Conta Corrente: 13004570-6

Conta Corrente de Destino

Agência: 0196

Nº da Conta: 01030864-8

Favorecido: RENATA CRISTINA ROCHA GUERRA

Valor: 3.503,00

Informações Adicionais

Tipo de Transferência: Conta Corrente **para** Conta Corrente

Conta Origem Informada: 0123 13004570-6

Conta Destino Informada: 0196 01030864-8

2ª via

Transação exclusiva para Transferência de Valores entre contas Santander.

Data da Transação: **06/03/2026**
Autenticação Bancária: **35A67888617BC3413264675**
Canal: **Internet Banking**

Central de Atendimento Santander Empresarial

4004-2125 (Regiões Metropolitanas)
0800-726-2125 (Demais Localidades)
0800 723 5007 (Pessoas com deficiência auditiva ou de fala)

SAC - Atendimento 24h por dia, todos os dias.

0800 762 7777
0800 771 0401 (Pessoas com deficiência auditiva ou de fala)

Ouvidoria - Das 9h às 18h, de segunda a sexta-feira, exceto feriado.

0800 726 0322
0800 771 0301 (Pessoas com deficiência auditiva ou de fala)

BIOGESP ASSOCIACAO DE GESTAO E EXECUCAO **Agência:** 0123 **Conta:** 130045706

Valor
R$ 2.912,00

Identificação do pagamento
-

Informação para o pagador
-

Informações adicionais
-

Forma de pagamento
Ag 0123 Cc 130045706

Data de vencimento
-

Receber após o vencimento
-

Valor original
R$ 0,00

Desconto/Abatimento
R$ 0,00

Juros
R$ 0,00

Multa
R$ 0,00

Dados do recebedor

Para
Sidney Sousa da Silva

Chave
114.225.588-35

CPF/CNPJ
114.225.588-35

Dados do pagador

De
BIOGESP ASSOCIACAO DE GESTAO E EXECUCAO DE SERVICOS PUBLICOS E SOCIAIS

CPF/CNPJ
26.702.577/0001-39

Instituição
BCO SANTANDER (BRASIL) S.A.

ID/Transação
E90400888202603061700NY957342110

Data/Hora da transação
06/03/2026 - 14:00:44

Código de autenticação
50039817934714341691556

Comprovante de transferência > 2ª via

BIOGESP ASSOCIACAO DE GESTAO E EXECUCAO **Agência:** 0123 **Conta:** 13004570-6

Conta Corrente de Origem

Agência: 0123

Conta Corrente: 13004570-6

Conta Corrente de Destino

Agência: 0196

Nº da Conta: 01014944-5

Favorecido: SILVIA LUIZA DA SILVA

Valor: 2.401,00

Informações Adicionais

Tipo de Transferência: Conta Corrente **para** Conta Corrente

Conta Origem Informada: 0123 13004570-6

Conta Destino Informada: 0196 01014944-5

2ª via

Transação exclusiva para Transferência de Valores entre contas Santander.

Data da Transação: **06/03/2026**
Autenticação Bancária: **35A6A8886175C3413264675**
Canal: **Internet Banking**

Central de Atendimento Santander Empresarial

4004-2125 (Regiões Metropolitanas)
0800-726-2125 (Demais Localidades)
0800 723 5007 (Pessoas com deficiência auditiva ou de fala)

SAC - Atendimento 24h por dia, todos os dias.

0800 762 7777
0800 771 0401 (Pessoas com deficiência auditiva ou de fala)

Ouvidoria - Das 9h às 18h, de segunda a sexta-feira, exceto feriado.

0800 726 0322
0800 771 0301 (Pessoas com deficiência auditiva ou de fala)

BIOGESP ASSOCIACAO DE GESTAO E EXECUCAO **Agência:** 0123 **Conta:** 130045706

Valor
R$ 503,00

Identificação do pagamento
-

Informação para o pagador
-

Informações adicionais
-

Forma de pagamento
Ag 0123 Cc 130045706

Data de vencimento
-

Receber após o vencimento
-

Valor original
R$ 0,00

Desconto/Abatimento
R$ 0,00

Juros
R$ 0,00

Multa
R$ 0,00

Dados do recebedor

Para
Tamires Bezerra

Chave
484.291.888-86

CPF/CNPJ
484.291.888-86

Dados do pagador

De
BIOGESP ASSOCIACAO DE GESTAO E EXECUCAO DE SERVICOS PUBLICOS E SOCIAIS

CPF/CNPJ
26.702.577/0001-39

Instituição
BCO SANTANDER (BRASIL) S.A.

ID/Transação
E90400888202603061700NY957399309

Data/Hora da transação
06/03/2026 - 14:00:43

Código de autenticação
50039817934711071691229

BIOGESP ASSOCIACAO DE GESTAO E EXECUCAO **Agência:** 0123 **Conta:** 130045706

Valor
R$ 2.131,00

Identificação do pagamento
-

Informação para o pagador
-

Informações adicionais
-

Forma de pagamento
Ag 0123 Cc 130045706

Data de vencimento
-

Receber após o vencimento
-

Valor original
R$ 0,00

Desconto/Abatimento
R$ 0,00

Juros
R$ 0,00

Multa
R$ 0,00

Dados do recebedor

Para
CATIA REGINA DOMINGUES

Chave
(11) 93327-3609

CPF/CNPJ
155.334.558-41

Dados do pagador

De
BIOGESP ASSOCIACAO DE GESTAO E EXECUCAO DE SERVICOS PUBLICOS E SOCIAIS

CPF/CNPJ
26.702.577/0001-39

Instituição
BCO SANTANDER (BRASIL) S.A.

ID/Transação
E90400888202603061700NY960270759

Data/Hora da transação
06/03/2026 - 14:00:44

Código de autenticação
50039817934714901691612

Santander

Comprovante do Pix

06/03/2026 - 15:58:45

Valor pago
R$ 2.131,00

Forma de pagamento
Ag 2964 Cc 3086389-6

Dados do recebedor

Para

CNPJ
26.***.***/0001-3*

Chave
pi******rp@biogesp.org.br

Instituição
BCO SANTANDER (BRASIL) S.A.

Dados do pagador

De
Catia Regina Domingues

CPF
***.334.558-**

Instituição
BCO SANTANDER (BRASIL) S.A.

ID/Transação
E90400888202603061858570445731 57

Data e hora da transação
06/03/2026 - 15:58:45

Código de autenticação
85081C199ABE66031948211

Central de Atendimento Santander

4004-3535 (Capitais e Regiões Metropolitanas)

0800-702-3535 (Demais Localidades)

SAC 0800-762-7777

Ouvidoria 0800-726-0332

BIOGESP ASSOCIACAO DE GESTAO E EXECUCAO **Agência:** 0123 **Conta:** 130045706

Valor
R$ 1.476,00

Identificação do pagamento
-

Informação para o pagador
-

Informações adicionais
-

Forma de pagamento
Ag 0123 Cc 130045706

Data de vencimento
-

Receber após o vencimento
-

Valor original
R$ 0,00

Desconto/Abatimento
R$ 0,00

Juros
R$ 0,00

Multa
R$ 0,00

Dados do recebedor

Para
CATIA REGINA DOMINGUES

Chave
(11) 93327-3609

CPF/CNPJ
155.334.558-41

Dados do pagador

De
BIOGESP ASSOCIACAO DE GESTAO E EXECUCAO DE SERVICOS PUBLICOS E SOCIAIS

CPF/CNPJ
26.702.577/0001-39

Instituição
BCO SANTANDER (BRASIL) S.A.

ID/Transação
E90400888202603061700NY960173827

Data/Hora da transação
06/03/2026 - 14:00:44

Código de autenticação
50039817934715001691622

Comprovante de transferência > 2ª via

BIOGESP ASSOCIACAO DE GESTAO E EXECUCAO **Agência:** 0123 **Conta:** 13004570-6

Conta Corrente de Origem

Agência: 0123

Conta Corrente: 13004570-6

Conta Corrente de Destino

Agência: 0196

Nº da Conta: 01032482-4

Favorecido: ADRIANO ALVES DOS SANTOS

Valor: 2.153,00

Informações Adicionais

Tipo de Transferência: Conta Corrente **para** Conta Corrente

Conta Origem Informada: 0123 13004570-6

Conta Destino Informada: 0196 01032482-4

2ª via

Transação exclusiva para Transferência de Valores entre contas Santander.

Data da Transação: **06/03/2026**
Autenticação Bancária: **35A628886165D3413264675**
Canal: **Internet Banking**

Central de Atendimento Santander Empresarial

4004-2125 (Regiões Metropolitanas)
0800-726-2125 (Demais Localidades)
0800 723 5007 (Pessoas com deficiência auditiva ou de fala)

SAC - Atendimento 24h por dia, todos os dias.

0800 762 7777
0800 771 0401 (Pessoas com deficiência auditiva ou de fala)

Ouvidoria - Das 9h às 18h, de segunda a sexta-feira, exceto feriado.

0800 726 0322
0800 771 0301 (Pessoas com deficiência auditiva ou de fala)

Comprovante de transferência > 2ª via

BIOGESP ASSOCIACAO DE GESTAO E EXECUCAO **Agência:** 0123 **Conta:** 13004570-6

Conta Corrente de Origem

Agência: 0123

Conta Corrente: 13004570-6

Conta Corrente de Destino

Agência: 3268

Nº da Conta: 01088290-3

Favorecido: ANA CLAUDIA PEREIRA DE CARVALHO

Valor: 2.756,00

Informações Adicionais

Tipo de Transferência: Conta Corrente **para** Conta Corrente

Conta Origem Informada: 0123 13004570-6

Conta Destino Informada: 3268 01088290-3

2ª via

Transação exclusiva para Transferência de Valores entre contas Santander.

Data da Transação: **06/03/2026**
Autenticação Bancária: **35A63888618AD3413264675**
Canal: **Internet Banking**

Central de Atendimento Santander Empresarial

4004-2125 (Regiões Metropolitanas)
0800-726-2125 (Demais Localidades)
0800 723 5007 (Pessoas com deficiência auditiva ou de fala)

SAC - Atendimento 24h por dia, todos os dias.

0800 762 7777
0800 771 0401 (Pessoas com deficiência auditiva ou de fala)

Ouvidoria - Das 9h às 18h, de segunda a sexta-feira, exceto feriado.

0800 726 0322
0800 771 0301 (Pessoas com deficiência auditiva ou de fala)

BIOGESP ASSOCIACAO DE GESTAO E EXECUCAO **Agência:** 0123 **Conta:** 130045706

Valor
R$ 2.450,00

Identificação do pagamento
-

Informação para o pagador
-

Informações adicionais
-

Forma de pagamento
Ag 0123 Cc 130045706

Data de vencimento
-

Receber após o vencimento
-

Valor original
R$ 0,00

Desconto/Abatimento
R$ 0,00

Juros
R$ 0,00

Multa
R$ 0,00

Dados do recebedor

Para
BRUNA FRANCIELE OLIVEIRA FREITAS DOS SANTOS

Chave
488.667.358-92

CPF/CNPJ
488.667.358-92

Dados do pagador

De
BIOGESP ASSOCIACAO DE GESTAO E EXECUCAO DE SERVICOS PUBLICOS E SOCIAIS

CPF/CNPJ
26.702.577/0001-39

Instituição
BCO SANTANDER (BRASIL) S.A.

ID/Transação
E90400888202603061700NY959998279

Data/Hora da transação
06/03/2026 - 14:00:44

Código de autenticação
50039817934714521691574

Comprovante de transferência > 2ª via

BIOGESP ASSOCIACAO DE GESTAO E EXECUCAO **Agência:** 0123 **Conta:** 13004570-6

Conta Corrente de Origem

Agência: 0123

Conta Corrente: 13004570-6

Conta Corrente de Destino

Agência: 0196

Nº da Conta: 01046894-8

Favorecido: CAROLINE BIANCA KORALEVSKI

Valor: 2.062,00

Informações Adicionais

Tipo de Transferência: Conta Corrente **para** Conta Corrente

Conta Origem Informada: 0123 13004570-6

Conta Destino Informada: 0196 01046894-8

2ª via

Transação exclusiva para Transferência de Valores entre contas Santander.

Data da Transação: **06/03/2026**
Autenticação Bancária: **35A63888618CD3413264675**
Canal: **Internet Banking**

Central de Atendimento Santander Empresarial

4004-2125 (Regiões Metropolitanas)
0800-726-2125 (Demais Localidades)
0800 723 5007 (Pessoas com deficiência auditiva ou de fala)

SAC - Atendimento 24h por dia, todos os dias.

0800 762 7777
0800 771 0401 (Pessoas com deficiência auditiva ou de fala)

Ouvidoria - Das 9h às 18h, de segunda a sexta-feira, exceto feriado.

0800 726 0322
0800 771 0301 (Pessoas com deficiência auditiva ou de fala)

BIOGESP ASSOCIACAO DE GESTAO E EXECUCAO **Agência:** 0123 **Conta:** 130045706

Valor
R$ 2.131,00

Identificação do pagamento
-

Informação para o pagador
-

Informações adicionais
-

Forma de pagamento
Ag 0123 Cc 130045706

Data de vencimento
-

Receber após o vencimento
-

Valor original
R$ 0,00

Desconto/Abatimento
R$ 0,00

Juros
R$ 0,00

Multa
R$ 0,00

Dados do recebedor

Para
CINTIA CIBELE DOS SANTOS

Chave
347.756.118-01

CPF/CNPJ
347.756.118-01

Dados do pagador

De
BIOGESP ASSOCIACAO DE GESTAO E EXECUCAO DE SERVICOS PUBLICOS E SOCIAIS

CPF/CNPJ
26.702.577/0001-39

Instituição
BCO SANTANDER (BRASIL) S.A.

ID/Transação
E90400888202603061934YN046966422

Data/Hora da transação
06/03/2026 - 16:34:42

Código de autenticação
IBE06D6AEF1FF5DF847A787

BIOGESP ASSOCIACAO DE GESTAO E EXECUCAO **Agência:** 0123 **Conta:** 130045706

Valor
R$ 2.756,00

Identificação do pagamento
-

Informação para o pagador
-

Informações adicionais
-

Forma de pagamento
Ag 0123 Cc 130045706

Data de vencimento
-

Receber após o vencimento
-

Valor original
R$ 0,00

Desconto/Abatimento
R$ 0,00

Juros
R$ 0,00

Multa
R$ 0,00

Dados do recebedor

Para
CLAUDETE PEREIRA DOS REIS

Chave
307.371.118-01

CPF/CNPJ
307.371.118-01

Dados do pagador

De
BIOGESP ASSOCIACAO DE GESTAO E EXECUCAO DE SERVICOS PUBLICOS E SOCIAIS

CPF/CNPJ
26.702.577/0001-39

Instituição
BCO SANTANDER (BRASIL) S.A.

ID/Transação
E90400888202603061700NY960056639

Data/Hora da transação
06/03/2026 - 14:00:43

Código de autenticação
50039817934710781691200

Comprovante de transferência > 2ª via

BIOGESP ASSOCIACAO DE GESTAO E EXECUCAO **Agência:** 0123 **Conta:** 13004570-6

Conta Corrente de Origem

Agência: 0123

Conta Corrente: 13004570-6

Conta Corrente de Destino

Agência: 0196

Nº da Conta: 01046462-1

Favorecido: DENIZE MOURA DA SILVA

Valor: 2.204,00

Informações Adicionais

Tipo de Transferência: Conta Corrente **para** Conta Corrente

Conta Origem Informada: 0123 13004570-6

Conta Destino Informada: 0196 01046462-1

2ª via

Transação exclusiva para Transferência de Valores entre contas Santander.

Data da Transação: **06/03/2026**
Autenticação Bancária: **35A658886185D3416264675**
Canal: **Internet Banking**

Central de Atendimento Santander Empresarial

4004-2125 (Regiões Metropolitanas)
0800-726-2125 (Demais Localidades)
0800 723 5007 (Pessoas com deficiência auditiva ou de fala)

SAC - Atendimento 24h por dia, todos os dias.

0800 762 7777
0800 771 0401 (Pessoas com deficiência auditiva ou de fala)

Ouvidoria - Das 9h às 18h, de segunda a sexta-feira, exceto feriado.

0800 726 0322
0800 771 0301 (Pessoas com deficiência auditiva ou de fala)

Comprovante de transferência > 2ª via

BIOGESP ASSOCIACAO DE GESTAO E EXECUCAO **Agência:** 0123 **Conta:** 13004570-6

Conta Corrente de Origem

Agência: 0123

Conta Corrente: 13004570-6

Conta Corrente de Destino

Agência: 0196

Nº da Conta: 01047223-3

Favorecido: DIRCEILDA DE SOUZA RABELLO

Valor: 2.077,00

Informações Adicionais

Tipo de Transferência: Conta Corrente **para** Conta Corrente

Conta Origem Informada: 0123 13004570-6

Conta Destino Informada: 0196 01047223-3

2ª via

Transação exclusiva para Transferência de Valores entre contas Santander.

Data da Transação: **06/03/2026**
Autenticação Bancária: **35A658886185D3416264675**
Canal: **Internet Banking**

Comprovante de transferência > 2ª via

BIOGESP ASSOCIACAO DE GESTAO E EXECUCAO **Agência:** 0123 **Conta:** 13004570-6

Conta Corrente de Origem

Agência: 0123

Conta Corrente: 13004570-6

Conta Corrente de Destino

Agência: 0196

Nº da Conta: 01044122-8

Favorecido: ELVIS ALAN DE CARVALHO

Valor: 757,00

Informações Adicionais

Tipo de Transferência: Conta Corrente **para** Conta Corrente

Conta Origem Informada: 0123 13004570-6

Conta Destino Informada: 0196 01044122-8

2ª via

Transação exclusiva para Transferência de Valores entre contas Santander.

Data da Transação: **06/03/2026**
Autenticação Bancária: **35A678886185D3413264675**
Canal: **Internet Banking**

Central de Atendimento Santander Empresarial

4004-2125 (Regiões Metropolitanas)
0800-726-2125 (Demais Localidades)
0800 723 5007 (Pessoas com deficiência auditiva ou de fala)

SAC - Atendimento 24h por dia, todos os dias.

0800 762 7777
0800 771 0401 (Pessoas com deficiência auditiva ou de fala)

Ouvidoria - Das 9h às 18h, de segunda a sexta-feira, exceto feriado.

0800 726 0322
0800 771 0301 (Pessoas com deficiência auditiva ou de fala)

Comprovante de transferência > 2ª via

BIOGESP ASSOCIACAO DE GESTAO E EXECUCAO **Agência:** 0123 **Conta:** 13004570-6

Conta Corrente de Origem

Agência: 0123

Conta Corrente: 13004570-6

Conta Corrente de Destino

Agência: 0196

Nº da Conta: 01045815-2

Favorecido: FRANCIELE OLIVEIRA DA SILVA MAR

Valor: 1.961,00

Informações Adicionais

Tipo de Transferência: Conta Corrente **para** Conta Corrente

Conta Origem Informada: 0123 13004570-6

Conta Destino Informada: 0196 01045815-2

2ª via

Transação exclusiva para Transferência de Valores entre contas Santander.

Data da Transação: **06/03/2026**
Autenticação Bancária: **35A628886185D3415264675**
Canal: **Internet Banking**

Central de Atendimento Santander Empresarial

4004-2125 (Regiões Metropolitanas)
0800-726-2125 (Demais Localidades)
0800 723 5007 (Pessoas com deficiência auditiva ou de fala)

SAC - Atendimento 24h por dia, todos os dias.

0800 762 7777
0800 771 0401 (Pessoas com deficiência auditiva ou de fala)

Ouvidoria - Das 9h às 18h, de segunda a sexta-feira, exceto feriado.

0800 726 0322
0800 771 0301 (Pessoas com deficiência auditiva ou de fala)

Comprovante de transferência > 2ª via

BIOGESP ASSOCIACAO DE GESTAO E EXECUCAO **Agência:** 0123 **Conta:** 13004570-6

Conta Corrente de Origem

Agência: 0123

Conta Corrente: 13004570-6

Conta Corrente de Destino

Agência: 0196

Nº da Conta: 01043783-0

Favorecido: KARINE PEREIRA BARBOSA

Valor: 1.521,00

Informações Adicionais

Tipo de Transferência: Conta Corrente **para** Conta Corrente

Conta Origem Informada: 0123 13004570-6

Conta Destino Informada: 0196 01043783-0

2ª via

Transação exclusiva para Transferência de Valores entre contas Santander.

Data da Transação: **06/03/2026**
Autenticação Bancária: **35A678886185D3413264675**
Canal: **Internet Banking**

Central de Atendimento Santander Empresarial

4004-2125 (Regiões Metropolitanas)
0800-726-2125 (Demais Localidades)
0800 723 5007 (Pessoas com deficiência auditiva ou de fala)

SAC - Atendimento 24h por dia, todos os dias.

0800 762 7777
0800 771 0401 (Pessoas com deficiência auditiva ou de fala)

Ouvidoria - Das 9h às 18h, de segunda a sexta-feira, exceto feriado.

0800 726 0322
0800 771 0301 (Pessoas com deficiência auditiva ou de fala)

BIOGESP ASSOCIACAO DE GESTAO E EXECUCAO **Agência:** 0123 **Conta:** 130045706

Valor
R$ 2.076,00

Identificação do pagamento
-

Informação para o pagador
-

Informações adicionais
-

Forma de pagamento
Ag 0123 Cc 130045706

Data de vencimento
-

Receber após o vencimento
-

Valor original
R$ 0,00

Desconto/Abatimento
R$ 0,00

Juros
R$ 0,00

Multa
R$ 0,00

Dados do recebedor

Para
KATIA CIRLENE PAGEL SILVA

Chave
vamokatia011@gmail.com

CPF/CNPJ
174.408.948-55

Dados do pagador

De
BIOGESP ASSOCIACAO DE GESTAO E EXECUCAO DE SERVICOS PUBLICOS E SOCIAIS

CPF/CNPJ
26.702.577/0001-39

Instituição
BCO SANTANDER (BRASIL) S.A.

ID/Transação
E90400888202603061700NY960376790

Data/Hora da transação
06/03/2026 - 14:00:44

Código de autenticação
50039817934713821691504

Comprovante de transferência > 2ª via

BIOGESP ASSOCIACAO DE GESTAO E EXECUCAO **Agência:** 0123 **Conta:** 13004570-6

Conta Corrente de Origem

Agência: 0123

Conta Corrente: 13004570-6

Conta Corrente de Destino

Agência: 0196

Nº da Conta: 01032294-9

Favorecido: LETICIA DOS SANTOS CARVALHO

Valor: 3.091,00

Informações Adicionais

Tipo de Transferência: Conta Corrente **para** Conta Corrente

Conta Origem Informada: 0123 13004570-6

Conta Destino Informada: 0196 01032294-9

2ª via

Transação exclusiva para Transferência de Valores entre contas Santander.

Data da Transação: **06/03/2026**
Autenticação Bancária: **35A62888619BD3413264675**
Canal: **Internet Banking**

Central de Atendimento Santander Empresarial

4004-2125 (Regiões Metropolitanas)
0800-726-2125 (Demais Localidades)
0800 723 5007 (Pessoas com deficiência auditiva ou de fala)

SAC - Atendimento 24h por dia, todos os dias.

0800 762 7777
0800 771 0401 (Pessoas com deficiência auditiva ou de fala)

Ouvidoria - Das 9h às 18h, de segunda a sexta-feira, exceto feriado.

0800 726 0322
0800 771 0301 (Pessoas com deficiência auditiva ou de fala)

Comprovante de transferência > 2ª via

BIOGESP ASSOCIACAO DE GESTAO E EXECUCAO **Agência:** 0123 **Conta:** 13004570-6

Conta Corrente de Origem

Agência: 0123

Conta Corrente: 13004570-6

Conta Corrente de Destino

Agência: 0196

Nº da Conta: 01035281-2

Favorecido: LUCINEIA DE SOUSA DELMONDES

Valor: 1.685,00

Informações Adicionais

Tipo de Transferência: Conta Corrente **para** Conta Corrente

Conta Origem Informada: 0123 13004570-6

Conta Destino Informada: 0196 01035281-2

2ª via

Transação exclusiva para Transferência de Valores entre contas Santander.

Data da Transação: **06/03/2026**
Autenticação Bancária: **35A62888619DD3413264675**
Canal: **Internet Banking**

Central de Atendimento Santander Empresarial

4004-2125 (Regiões Metropolitanas)
0800-726-2125 (Demais Localidades)
0800 723 5007 (Pessoas com deficiência auditiva ou de fala)

SAC - Atendimento 24h por dia, todos os dias.

0800 762 7777
0800 771 0401 (Pessoas com deficiência auditiva ou de fala)

Ouvidoria - Das 9h às 18h, de segunda a sexta-feira, exceto feriado.

0800 726 0322
0800 771 0301 (Pessoas com deficiência auditiva ou de fala)

Comprovante de transferência > 2ª via

BIOGESP ASSOCIACAO DE GESTAO E EXECUCAO **Agência:** 0123 **Conta:** 13004570-6

Conta Corrente de Origem

Agência: 0123

Conta Corrente: 13004570-6

Conta Corrente de Destino

Agência: 4354

Nº da Conta: 02006515-7

Favorecido: MARGARETH NUNES ANTONIO ODASAKI

Valor: 2.756,00

Informações Adicionais

Tipo de Transferência: Conta Corrente **para** Conta Corrente

Conta Origem Informada: 0123 13004570-6

Conta Destino Informada: 4354 02006515-7

2ª via

Transação exclusiva para Transferência de Valores entre contas Santander.

Data da Transação: **06/03/2026**
Autenticação Bancária: **35A6A8886195D3413264675**
Canal: **Internet Banking**

Central de Atendimento Santander Empresarial

4004-2125 (Regiões Metropolitanas)
0800-726-2125 (Demais Localidades)
0800 723 5007 (Pessoas com deficiência auditiva ou de fala)

SAC - Atendimento 24h por dia, todos os dias.

0800 762 7777
0800 771 0401 (Pessoas com deficiência auditiva ou de fala)

Ouvidoria - Das 9h às 18h, de segunda a sexta-feira, exceto feriado.

0800 726 0322
0800 771 0301 (Pessoas com deficiência auditiva ou de fala)

Comprovante de transferência > 2ª via

BIOGESP ASSOCIACAO DE GESTAO E EXECUCAO **Agência:** 0123 **Conta:** 13004570-6

Conta Corrente de Origem

Agência: 0123

Conta Corrente: 13004570-6

Conta Corrente de Destino

Agência: 3200

Nº da Conta: 02045821-9

Favorecido: NAYARA MARTINS THEODORO

Valor: 1.036,00

Informações Adicionais

Tipo de Transferência: Conta Corrente **para** Conta Corrente

Conta Origem Informada: 0123 13004570-6

Conta Destino Informada: 3200 02045821-9

2ª via

Transação exclusiva para Transferência de Valores entre contas Santander.

Data da Transação: **06/03/2026**
Autenticação Bancária: **35A628886195D3413264675**
Canal: **Internet Banking**

Central de Atendimento Santander Empresarial

4004-2125 (Regiões Metropolitanas)
0800-726-2125 (Demais Localidades)
0800 723 5007 (Pessoas com deficiência auditiva ou de fala)

SAC - Atendimento 24h por dia, todos os dias.

0800 762 7777
0800 771 0401 (Pessoas com deficiência auditiva ou de fala)

Ouvidoria - Das 9h às 18h, de segunda a sexta-feira, exceto feriado.

0800 726 0322
0800 771 0301 (Pessoas com deficiência auditiva ou de fala)

Comprovante de transferência > 2ª via

BIOGESP ASSOCIACAO DE GESTAO E EXECUCAO **Agência:** 0123 **Conta:** 13004570-6

Conta Corrente de Origem

Agência: 0123

Conta Corrente: 13004570-6

Conta Corrente de Destino

Agência: 2222

Nº da Conta: 01009009-7

Favorecido: SILVIA HELENA ROLIM

Valor: 2.063,00

Informações Adicionais

Tipo de Transferência: Conta Corrente **para** Conta Corrente

Conta Origem Informada: 0123 13004570-6

Conta Destino Informada: 2222 01009009-7

2ª via

Transação exclusiva para Transferência de Valores entre contas Santander.

Data da Transação: **06/03/2026**
Autenticação Bancária: **35A678886195D3413264675**
Canal: **Internet Banking**

Central de Atendimento Santander Empresarial

4004-2125 (Regiões Metropolitanas)
0800-726-2125 (Demais Localidades)
0800 723 5007 (Pessoas com deficiência auditiva ou de fala)

SAC - Atendimento 24h por dia, todos os dias.

0800 762 7777
0800 771 0401 (Pessoas com deficiência auditiva ou de fala)

Ouvidoria - Das 9h às 18h, de segunda a sexta-feira, exceto feriado.

0800 726 0322
0800 771 0301 (Pessoas com deficiência auditiva ou de fala)

Comprovante de transferência > 2ª via

BIOGESP ASSOCIACAO DE GESTAO E EXECUCAO **Agência:** 0123 **Conta:** 13004570-6

Conta Corrente de Origem

Agência: 0123

Conta Corrente: 13004570-6

Conta Corrente de Destino

Agência: 2222

Nº da Conta: 01013607-2

Favorecido: TANIA REGINA FRANCISCO

Valor: 1.206,00

Informações Adicionais

Tipo de Transferência: Conta Corrente **para** Conta Corrente

Conta Origem Informada: 0123 13004570-6

Conta Destino Informada: 2222 01013607-2

2ª via

Transação exclusiva para Transferência de Valores entre contas Santander.

Data da Transação: **06/03/2026**
Autenticação Bancária: **35A638886195D3413264675**
Canal: **Internet Banking**

Central de Atendimento Santander Empresarial

4004-2125 (Regiões Metropolitanas)
0800-726-2125 (Demais Localidades)
0800 723 5007 (Pessoas com deficiência auditiva ou de fala)

SAC - Atendimento 24h por dia, todos os dias.

0800 762 7777
0800 771 0401 (Pessoas com deficiência auditiva ou de fala)

Ouvidoria - Das 9h às 18h, de segunda a sexta-feira, exceto feriado.

0800 726 0322
0800 771 0301 (Pessoas com deficiência auditiva ou de fala)

Comprovante de transferência > 2ª via

BIOGESP ASSOCIACAO DE GESTAO E EXECUCAO **Agência:** 0123 **Conta:** 13004570-6

Conta Corrente de Origem

Agência: 0123

Conta Corrente: 13004570-6

Conta Corrente de Destino

Agência: 0196

Nº da Conta: 01043767-2

Favorecido: VALERIA APARECIDA ALVES DE SOUZ

Valor: 1.978,00

Informações Adicionais

Tipo de Transferência: Conta Corrente **para** Conta Corrente

Conta Origem Informada: 0123 13004570-6

Conta Destino Informada: 0196 01043767-2

2ª via

Transação exclusiva para Transferência de Valores entre contas Santander.

Data da Transação: **06/03/2026**
Autenticação Bancária: **35A6A88861A5D3413264675**
Canal: **Internet Banking**

Central de Atendimento Santander Empresarial

4004-2125 (Regiões Metropolitanas)
0800-726-2125 (Demais Localidades)
0800 723 5007 (Pessoas com deficiência auditiva ou de fala)

SAC - Atendimento 24h por dia, todos os dias.

0800 762 7777
0800 771 0401 (Pessoas com deficiência auditiva ou de fala)

Ouvidoria - Das 9h às 18h, de segunda a sexta-feira, exceto feriado.

0800 726 0322
0800 771 0301 (Pessoas com deficiência auditiva ou de fala)

Comprovante de transferência > 2ª via

BIOGESP ASSOCIACAO DE GESTAO E EXECUCAO **Agência:** 0123 **Conta:** 13004570-6

Conta Corrente de Origem

Agência: 0123

Conta Corrente: 13004570-6

Conta Corrente de Destino

Agência: 2222

Nº da Conta: 01013660-1

Favorecido: VANESSA CAVALCANTE DE OLIVEIRA

Valor: 2.250,00

Informações Adicionais

Tipo de Transferência: Conta Corrente **para** Conta Corrente

Conta Origem Informada: 0123 13004570-6

Conta Destino Informada: 2222 01013660-1

2ª via

Transação exclusiva para Transferência de Valores entre contas Santander.

Data da Transação: **06/03/2026**
Autenticação Bancária: **35A6288861A5D3417264675**
Canal: **Internet Banking**

Central de Atendimento Santander Empresarial

4004-2125 (Regiões Metropolitanas)
0800-726-2125 (Demais Localidades)
0800 723 5007 (Pessoas com deficiência auditiva ou de fala)

SAC - Atendimento 24h por dia, todos os dias.

0800 762 7777
0800 771 0401 (Pessoas com deficiência auditiva ou de fala)

Ouvidoria - Das 9h às 18h, de segunda a sexta-feira, exceto feriado.

0800 726 0322
0800 771 0301 (Pessoas com deficiência auditiva ou de fala)

Comprovante de transferência > 2ª via

BIOGESP ASSOCIACAO DE GESTAO E EXECUCAO **Agência:** 0123 **Conta:** 13004570-6

Conta Corrente de Origem

Agência: 0123

Conta Corrente: 13004570-6

Conta Corrente de Destino

Agência: 2222

Nº da Conta: 01010109-4

Favorecido: VANESSIA MARIA DA SILVA

Valor: 2.976,00

Informações Adicionais

Tipo de Transferência: Conta Corrente **para** Conta Corrente

Conta Origem Informada: 0123 13004570-6

Conta Destino Informada: 2222 01010109-4

2ª via

Transação exclusiva para Transferência de Valores entre contas Santander.

Data da Transação: **06/03/2026**
Autenticação Bancária: **35A6388861A5E3413264675**
Canal: **Internet Banking**

Central de Atendimento Santander Empresarial

4004-2125 (Regiões Metropolitanas)
0800-726-2125 (Demais Localidades)
0800 723 5007 (Pessoas com deficiência auditiva ou de fala)

SAC - Atendimento 24h por dia, todos os dias.

0800 762 7777
0800 771 0401 (Pessoas com deficiência auditiva ou de fala)

Ouvidoria - Das 9h às 18h, de segunda a sexta-feira, exceto feriado.

0800 726 0322
0800 771 0301 (Pessoas com deficiência auditiva ou de fala)

Comprovante de transferência > 2ª via

BIOGESP ASSOCIACAO DE GESTAO E EXECUCAO **Agência:** 0123 **Conta:** 13004570-6

Conta Corrente de Origem

Agência: 0123

Conta Corrente: 13004570-6

Conta Corrente de Destino

Agência: 0723

Nº da Conta: 01028605-2

Favorecido: ADRIANO DA SILVA CUSTODIO

Valor: 5.766,00

Informações Adicionais

Tipo de Transferência: Conta Corrente **para** Conta Corrente

Conta Origem Informada: 0123 13004570-6

Conta Destino Informada: 0723 01028605-2

2ª via

Transação exclusiva para Transferência de Valores entre contas Santander.

Data da Transação: **06/03/2026**
Autenticação Bancária: **35A6288861ACE3413264675**
Canal: **Internet Banking**

Central de Atendimento Santander Empresarial

4004-2125 (Regiões Metropolitanas)
0800-726-2125 (Demais Localidades)
0800 723 5007 (Pessoas com deficiência auditiva ou de fala)

SAC - Atendimento 24h por dia, todos os dias.

0800 762 7777
0800 771 0401 (Pessoas com deficiência auditiva ou de fala)

Ouvidoria - Das 9h às 18h, de segunda a sexta-feira, exceto feriado.

0800 726 0322
0800 771 0301 (Pessoas com deficiência auditiva ou de fala)

BIOGESP ASSOCIACAO DE GESTAO E EXECUCAO **Agência:** 0123 **Conta:** 130045706

Valor
R$ 3.545,00

Identificação do pagamento
-

Informação para o pagador
-

Informações adicionais
-

Forma de pagamento
Ag 0123 Cc 130045706

Data de vencimento
-

Receber após o vencimento
-

Valor original
R$ 0,00

Desconto/Abatimento
R$ 0,00

Juros
R$ 0,00

Multa
R$ 0,00

Dados do recebedor

Para
Ana Paula Costa

Chave
264.644.478-82

CPF/CNPJ
264.644.478-82

Dados do pagador

De
BIOGESP ASSOCIACAO DE GESTAO E EXECUCAO DE SERVICOS PUBLICOS E SOCIAIS

CPF/CNPJ
26.702.577/0001-39

Instituição
BCO SANTANDER (BRASIL) S.A.

ID/Transação
E90400888202603061700NY961939254

Data/Hora da transação
06/03/2026 - 14:00:44

Código de autenticação
50039817934714271691549

BIOGESP ASSOCIACAO DE GESTAO E EXECUCAO **Agência:** 0123 **Conta:** 130045706

Valor
R$ 5.183,00

Identificação do pagamento
-

Informação para o pagador
-

Informações adicionais
-

Forma de pagamento
Ag 0123 Cc 130045706

Data de vencimento
-

Receber após o vencimento
-

Valor original
R$ 0,00

Desconto/Abatimento
R$ 0,00

Juros
R$ 0,00

Multa
R$ 0,00

Dados do recebedor

Para
ARIANA ANTONIA GONCALVES DA SILVA

Chave
(11) 97409-8632

CPF/CNPJ
328.205.968-00

Dados do pagador

De
BIOGESP ASSOCIACAO DE GESTAO E EXECUCAO DE SERVICOS PUBLICOS E SOCIAIS

CPF/CNPJ
26.702.577/0001-39

Instituição
BCO SANTANDER (BRASIL) S.A.

ID/Transação
E90400888202603061700NY962001791

Data/Hora da transação
06/03/2026 - 14:00:43

Código de autenticação
50039817934713561691478

Comprovante de transferência > 2ª via

BIOGESP ASSOCIACAO DE GESTAO E EXECUCAO **Agência:** 0123 **Conta:** 13004570-6

Conta Corrente de Origem

Agência: 0123

Conta Corrente: 13004570-6

Conta Corrente de Destino

Agência: 0174

Nº da Conta: 01038874-1

Favorecido: DAIANE KELLY OLIVEIRA DA SILVA

Valor: 417,00

Informações Adicionais

Tipo de Transferência: Conta Corrente **para** Conta Corrente

Conta Origem Informada: 0123 13004570-6

Conta Destino Informada: 0174 01038874-1

2ª via

Transação exclusiva para Transferência de Valores entre contas Santander.

Data da Transação: **06/03/2026**
Autenticação Bancária: **35A6788861A5E3413264675**
Canal: **Internet Banking**

Central de Atendimento Santander Empresarial

4004-2125 (Regiões Metropolitanas)
0800-726-2125 (Demais Localidades)
0800 723 5007 (Pessoas com deficiência auditiva ou de fala)

SAC - Atendimento 24h por dia, todos os dias.

0800 762 7777
0800 771 0401 (Pessoas com deficiência auditiva ou de fala)

Ouvidoria - Das 9h às 18h, de segunda a sexta-feira, exceto feriado.

0800 726 0322
0800 771 0301 (Pessoas com deficiência auditiva ou de fala)

Comprovante de transferência > 2ª via

BIOGESP ASSOCIACAO DE GESTAO E EXECUCAO **Agência:** 0123 **Conta:** 13004570-6

Conta Corrente de Origem

Agência: 0123

Conta Corrente: 13004570-6

Conta Corrente de Destino

Agência: 3200

Nº da Conta: 02027793-7

Favorecido: DANIELE TALITA BARBOSA

Valor: 3.684,00

Informações Adicionais

Tipo de Transferência: Conta Corrente **para** Conta Corrente

Conta Origem Informada: 0123 13004570-6

Conta Destino Informada: 3200 02027793-7

2ª via

Transação exclusiva para Transferência de Valores entre contas Santander.

Data da Transação: **06/03/2026**
Autenticação Bancária: **35A6588861A5E3417264675**
Canal: **Internet Banking**

Central de Atendimento Santander Empresarial

4004-2125 (Regiões Metropolitanas)
0800-726-2125 (Demais Localidades)
0800 723 5007 (Pessoas com deficiência auditiva ou de fala)

SAC - Atendimento 24h por dia, todos os dias.

0800 762 7777
0800 771 0401 (Pessoas com deficiência auditiva ou de fala)

Ouvidoria - Das 9h às 18h, de segunda a sexta-feira, exceto feriado.

0800 726 0322
0800 771 0301 (Pessoas com deficiência auditiva ou de fala)

Comprovante de transferência > 2ª via

BIOGESP ASSOCIACAO DE GESTAO E EXECUCAO **Agência:** 0123 **Conta:** 13004570-6

Conta Corrente de Origem

Agência: 0123

Conta Corrente: 13004570-6

Conta Corrente de Destino

Agência: 0196

Nº da Conta: 01028379-6

Favorecido: DANILA DA SILVA

Valor: 2.009,00

Informações Adicionais

Tipo de Transferência: Conta Corrente **para** Conta Corrente

Conta Origem Informada: 0123 13004570-6

Conta Destino Informada: 0196 01028379-6

2ª via

Transação exclusiva para Transferência de Valores entre contas Santander.

Data da Transação: **06/03/2026**
Autenticação Bancária: **35A6288861B5E3413264675**
Canal: **Internet Banking**

Central de Atendimento Santander Empresarial

4004-2125 (Regiões Metropolitanas)
0800-726-2125 (Demais Localidades)
0800 723 5007 (Pessoas com deficiência auditiva ou de fala)

SAC - Atendimento 24h por dia, todos os dias.

0800 762 7777
0800 771 0401 (Pessoas com deficiência auditiva ou de fala)

Ouvidoria - Das 9h às 18h, de segunda a sexta-feira, exceto feriado.

0800 726 0322
0800 771 0301 (Pessoas com deficiência auditiva ou de fala)

BIOGESP ASSOCIACAO DE GESTAO E EXECUCAO **Agência:** 0123 **Conta:** 130045706

Valor
R$ 2.301,00

Identificação do pagamento
-

Informação para o pagador
-

Informações adicionais
-

Forma de pagamento
Ag 0123 Cc 130045706

Data de vencimento
-

Receber após o vencimento
-

Valor original
R$ 0,00

Desconto/Abatimento
R$ 0,00

Juros
R$ 0,00

Multa
R$ 0,00

Dados do recebedor

Para
DANILO FERREIRA DOS SANTOS

Chave
380.658.738-80

CPF/CNPJ
380.658.738-80

Dados do pagador

De
BIOGESP ASSOCIACAO DE GESTAO E EXECUCAO DE SERVICOS PUBLICOS E SOCIAIS

CPF/CNPJ
26.702.577/0001-39

Instituição
BCO SANTANDER (BRASIL) S.A.

ID/Transação
E90400888202603061700NY962057182

Data/Hora da transação
06/03/2026 - 14:00:44

Código de autenticação
50039817934715101691632

Comprovante de transferência > 2ª via

BIOGESP ASSOCIACAO DE GESTAO E EXECUCAO **Agência:** 0123 **Conta:** 13004570-6

Conta Corrente de Origem

Agência: 0123

Conta Corrente: 13004570-6

Conta Corrente de Destino

Agência: 2982

Nº da Conta: 01018297-3

Favorecido: FERNANDA VIEIRA LIMA

Valor: 3.850,00

Informações Adicionais

Tipo de Transferência: Conta Corrente **para** Conta Corrente

Conta Origem Informada: 0123 13004570-6

Conta Destino Informada: 2982 01018297-3

2ª via

Transação exclusiva para Transferência de Valores entre contas Santander.

Data da Transação: **06/03/2026**
Autenticação Bancária: **35A6788861B9D3413264675**
Canal: **Internet Banking**

BIOGESP ASSOCIACAO DE GESTAO E EXECUCAO **Agência:** 0123 **Conta:** 130045706

Valor
R$ 3.268,00

Identificação do pagamento
-

Informação para o pagador
-

Informações adicionais
-

Forma de pagamento
Ag 0123 Cc 130045706

Data de vencimento
-

Receber após o vencimento
-

Valor original
R$ 0,00

Desconto/Abatimento
R$ 0,00

Juros
R$ 0,00

Multa
R$ 0,00

Dados do recebedor

Para
JOSE CARLOS DOS REIS

Chave
josecarlosreisgeleia@gmail.com

CPF/CNPJ
040.541.478-10

Dados do pagador

De
BIOGESP ASSOCIACAO DE GESTAO E EXECUCAO DE SERVICOS PUBLICOS E SOCIAIS

CPF/CNPJ
26.702.577/0001-39

Instituição
BCO SANTANDER (BRASIL) S.A.

ID/Transação
E90400888202603061700NY962115679

Data/Hora da transação
06/03/2026 - 14:00:44

Código de autenticação
50039817934713681691490

Comprovante de transferência > 2ª via

BIOGESP ASSOCIACAO DE GESTAO E EXECUCAO **Agência:** 0123 **Conta:** 13004570-6

Conta Corrente de Origem

Agência: 0123

Conta Corrente: 13004570-6

Conta Corrente de Destino

Agência: 0196

Nº da Conta: 01037813-9

Favorecido: JOYCE COSMO DE CARVALHO

Valor: 2.415,00

Informações Adicionais

Tipo de Transferência: Conta Corrente **para** Conta Corrente

Conta Origem Informada: 0123 13004570-6

Conta Destino Informada: 0196 01037813-9

2ª via

Transação exclusiva para Transferência de Valores entre contas Santander.

Data da Transação: **06/03/2026**
Autenticação Bancária: **35A6788861B5E3413264675**
Canal: **Internet Banking**

Central de Atendimento Santander Empresarial

4004-2125 (Regiões Metropolitanas)
0800-726-2125 (Demais Localidades)
0800 723 5007 (Pessoas com deficiência auditiva ou de fala)

SAC - Atendimento 24h por dia, todos os dias.

0800 762 7777
0800 771 0401 (Pessoas com deficiência auditiva ou de fala)

Ouvidoria - Das 9h às 18h, de segunda a sexta-feira, exceto feriado.

0800 726 0322
0800 771 0301 (Pessoas com deficiência auditiva ou de fala)

Comprovante de transferência > 2ª via

BIOGESP ASSOCIACAO DE GESTAO E EXECUCAO **Agência:** 0123 **Conta:** 13004570-6

Conta Corrente de Origem

Agência: 0123

Conta Corrente: 13004570-6

Conta Corrente de Destino

Agência: 2222

Nº da Conta: 01009099-4

Favorecido: JULIANA MARIA COSTA GONCALVES D

Valor: 1.150,00

Informações Adicionais

Tipo de Transferência: Conta Corrente **para** Conta Corrente

Conta Origem Informada: 0123 13004570-6

Conta Destino Informada: 2222 01009099-4

2ª via

Transação exclusiva para Transferência de Valores entre contas Santander.

Data da Transação: **06/03/2026**
Autenticação Bancária: **35A6288861BCE3413264675**
Canal: **Internet Banking**

Central de Atendimento Santander Empresarial

4004-2125 (Regiões Metropolitanas)
0800-726-2125 (Demais Localidades)
0800 723 5007 (Pessoas com deficiência auditiva ou de fala)

SAC - Atendimento 24h por dia, todos os dias.

0800 762 7777
0800 771 0401 (Pessoas com deficiência auditiva ou de fala)

Ouvidoria - Das 9h às 18h, de segunda a sexta-feira, exceto feriado.

0800 726 0322
0800 771 0301 (Pessoas com deficiência auditiva ou de fala)

Comprovante de transferência > 2ª via

BIOGESP ASSOCIACAO DE GESTAO E EXECUCAO **Agência:** 0123 **Conta:** 13004570-6

Conta Corrente de Origem

Agência: 0123

Conta Corrente: 13004570-6

Conta Corrente de Destino

Agência: 2222

Nº da Conta: 01012031-4

Favorecido: JUNIOR CORREA ALMEIDA MATOS

Valor: 3.865,00

Informações Adicionais

Tipo de Transferência: Conta Corrente **para** Conta Corrente

Conta Origem Informada: 0123 13004570-6

Conta Destino Informada: 2222 01012031-4

2ª via

Transação exclusiva para Transferência de Valores entre contas Santander.

Data da Transação: **06/03/2026**
Autenticação Bancária: **35A6288861B9E3419264675**
Canal: **Internet Banking**

Central de Atendimento Santander Empresarial

4004-2125 (Regiões Metropolitanas)
0800-726-2125 (Demais Localidades)
0800 723 5007 (Pessoas com deficiência auditiva ou de fala)

SAC - Atendimento 24h por dia, todos os dias.

0800 762 7777
0800 771 0401 (Pessoas com deficiência auditiva ou de fala)

Ouvidoria - Das 9h às 18h, de segunda a sexta-feira, exceto feriado.

0800 726 0322
0800 771 0301 (Pessoas com deficiência auditiva ou de fala)

Comprovante de transferência > 2ª via

BIOGESP ASSOCIACAO DE GESTAO E EXECUCAO **Agência:** 0123 **Conta:** 13004570-6

Conta Corrente de Origem

Agência: 0123

Conta Corrente: 13004570-6

Conta Corrente de Destino

Agência: 0196

Nº da Conta: 01043965-0

Favorecido: KELLY CRISTINA DOS SANTOS

Valor: 2.144,00

Informações Adicionais

Tipo de Transferência: Conta Corrente **para** Conta Corrente

Conta Origem Informada: 0123 13004570-6

Conta Destino Informada: 0196 01043965-0

2ª via

Transação exclusiva para Transferência de Valores entre contas Santander.

Data da Transação: **06/03/2026**
Autenticação Bancária: **3556A8886135E3413364675**
Canal: **Internet Banking**

Central de Atendimento Santander Empresarial

4004-2125 (Regiões Metropolitanas)
0800-726-2125 (Demais Localidades)
0800 723 5007 (Pessoas com deficiência auditiva ou de fala)

SAC - Atendimento 24h por dia, todos os dias.

0800 762 7777
0800 771 0401 (Pessoas com deficiência auditiva ou de fala)

Ouvidoria - Das 9h às 18h, de segunda a sexta-feira, exceto feriado.

0800 726 0322
0800 771 0301 (Pessoas com deficiência auditiva ou de fala)

Comprovante de transferência > 2ª via

BIOGESP ASSOCIACAO DE GESTAO E EXECUCAO **Agência:** 0123 **Conta:** 13004570-6

Conta Corrente de Origem

Agência: 0123

Conta Corrente: 13004570-6

Conta Corrente de Destino

Agência: 3200

Nº da Conta: 02046346-4

Favorecido: LAIANE VITORIA DE CARVALHO

Valor: 2.527,00

Informações Adicionais

Tipo de Transferência: Conta Corrente **para** Conta Corrente

Conta Origem Informada: 0123 13004570-6

Conta Destino Informada: 3200 02046346-4

2ª via

Transação exclusiva para Transferência de Valores entre contas Santander.

Data da Transação: **06/03/2026**
Autenticação Bancária: **35A6A88861C5E3413264675**
Canal: **Internet Banking**

Central de Atendimento Santander Empresarial

4004-2125 (Regiões Metropolitanas)
0800-726-2125 (Demais Localidades)
0800 723 5007 (Pessoas com deficiência auditiva ou de fala)

SAC - Atendimento 24h por dia, todos os dias.

0800 762 7777
0800 771 0401 (Pessoas com deficiência auditiva ou de fala)

Ouvidoria - Das 9h às 18h, de segunda a sexta-feira, exceto feriado.

0800 726 0322
0800 771 0301 (Pessoas com deficiência auditiva ou de fala)

Comprovante de transferência > 2ª via

BIOGESP ASSOCIACAO DE GESTAO E EXECUCAO **Agência:** 0123 **Conta:** 13004570-6

Conta Corrente de Origem

Agência: 0123

Conta Corrente: 13004570-6

Conta Corrente de Destino

Agência: 0196

Nº da Conta: 01045083-1

Favorecido: LUCIANO DE LIMA DOS SANTOS

Valor: 3.271,00

Informações Adicionais

Tipo de Transferência: Conta Corrente **para** Conta Corrente

Conta Origem Informada: 0123 13004570-6

Conta Destino Informada: 0196 01045083-1

2ª via

Transação exclusiva para Transferência de Valores entre contas Santander.

Data da Transação: **06/03/2026**
Autenticação Bancária: **35A6588861C5E3418264675**
Canal: **Internet Banking**

Central de Atendimento Santander Empresarial

4004-2125 (Regiões Metropolitanas)
0800-726-2125 (Demais Localidades)
0800 723 5007 (Pessoas com deficiência auditiva ou de fala)

SAC - Atendimento 24h por dia, todos os dias.

0800 762 7777
0800 771 0401 (Pessoas com deficiência auditiva ou de fala)

Ouvidoria - Das 9h às 18h, de segunda a sexta-feira, exceto feriado.

0800 726 0322
0800 771 0301 (Pessoas com deficiência auditiva ou de fala)

Comprovante de transferência > 2ª via

BIOGESP ASSOCIACAO DE GESTAO E EXECUCAO **Agência:** 0123 **Conta:** 13004570-6

Conta Corrente de Origem

Agência: 0123

Conta Corrente: 13004570-6

Conta Corrente de Destino

Agência: 3294

Nº da Conta: 01097057-1

Favorecido: MARIA APARECIDA NOBRE NUNES DA

Valor: 3.674,00

Informações Adicionais

Tipo de Transferência: Conta Corrente **para** Conta Corrente

Conta Origem Informada: 0123 13004570-6

Conta Destino Informada: 3294 01097057-1

2ª via

Transação exclusiva para Transferência de Valores entre contas Santander.

Data da Transação: **06/03/2026**
Autenticação Bancária: **35A6788861C5E3413264675**
Canal: **Internet Banking**

Central de Atendimento Santander Empresarial

4004-2125 (Regiões Metropolitanas)
0800-726-2125 (Demais Localidades)
0800 723 5007 (Pessoas com deficiência auditiva ou de fala)

SAC - Atendimento 24h por dia, todos os dias.

0800 762 7777
0800 771 0401 (Pessoas com deficiência auditiva ou de fala)

Ouvidoria - Das 9h às 18h, de segunda a sexta-feira, exceto feriado.

0800 726 0322
0800 771 0301 (Pessoas com deficiência auditiva ou de fala)

BIOGESP ASSOCIACAO DE GESTAO E EXECUCAO **Agência:** 0123 **Conta:** 130045706

Valor
R$ 3.032,00

Identificação do pagamento
-

Informação para o pagador
-

Informações adicionais
-

Forma de pagamento
Ag 0123 Cc 130045706

Data de vencimento
-

Receber após o vencimento
-

Valor original
R$ 0,00

Desconto/Abatimento
R$ 0,00

Juros
R$ 0,00

Multa
R$ 0,00

Dados do recebedor

Para
Nicolly Franke De Oliveira Camara

Chave
482.952.718-81

CPF/CNPJ
482.952.718-81

Dados do pagador

De
BIOGESP ASSOCIACAO DE GESTAO E EXECUCAO DE SERVICOS PUBLICOS E SOCIAIS

CPF/CNPJ
26.702.577/0001-39

Instituição
BCO SANTANDER (BRASIL) S.A.

ID/Transação
E90400888202603061700NY962178973

Data/Hora da transação
06/03/2026 - 14:00:44

Código de autenticação
50039817934714051691527

BIOGESP ASSOCIACAO DE GESTAO E EXECUCAO **Agência:** 0123 **Conta:** 130045706

Valor
R$ 3.401,00

Identificação do pagamento
-

Informação para o pagador
-

Informações adicionais
-

Forma de pagamento
Ag 0123 Cc 130045706

Data de vencimento
-

Receber após o vencimento
-

Valor original
R$ 0,00

Desconto/Abatimento
R$ 0,00

Juros
R$ 0,00

Multa
R$ 0,00

Dados do recebedor

Para
Pamella Raphaela de Souza Maciel

Chave
(11) 98310-8545

CPF/CNPJ
405.164.188-07

Dados do pagador

De
BIOGESP ASSOCIACAO DE GESTAO E EXECUCAO DE SERVICOS PUBLICOS E SOCIAIS

CPF/CNPJ
26.702.577/0001-39

Instituição
BCO SANTANDER (BRASIL) S.A.

ID/Transação
E90400888202603061700NY962248596

Data/Hora da transação
06/03/2026 - 14:00:44

Código de autenticação
50039817934714111691533

BIOGESP ASSOCIACAO DE GESTAO E EXECUCAO **Agência:** 0123 **Conta:** 130045706

Valor
R$ 2.823,00

Identificação do pagamento
-

Informação para o pagador
-

Informações adicionais
-

Forma de pagamento
Ag 0123 Cc 130045706

Data de vencimento
-

Receber após o vencimento
-

Valor original
R$ 0,00

Desconto/Abatimento
R$ 0,00

Juros
R$ 0,00

Multa
R$ 0,00

Dados do recebedor

Para
Priscila Cardoso Vida

Chave
355.232.228-01

CPF/CNPJ
355.232.228-01

Dados do pagador

De
BIOGESP ASSOCIACAO DE GESTAO E EXECUCAO DE SERVICOS PUBLICOS E SOCIAIS

CPF/CNPJ
26.702.577/0001-39

Instituição
BCO SANTANDER (BRASIL) S.A.

ID/Transação
E90400888202603061700NY962305741

Data/Hora da transação
06/03/2026 - 14:00:44

Código de autenticação
50039817934714581691580

BIOGESP ASSOCIACAO DE GESTAO E EXECUCAO **Agência:** 0123 **Conta:** 130045706

Valor
R$ 2.132,00

Identificação do pagamento
-

Informação para o pagador
-

Informações adicionais
-

Forma de pagamento
Ag 0123 Cc 130045706

Data de vencimento
-

Receber após o vencimento
-

Valor original
R$ 0,00

Desconto/Abatimento
R$ 0,00

Juros
R$ 0,00

Multa
R$ 0,00

Dados do recebedor

Para
ROSELI TAVARES GUEDES

Chave
(11) 99730-2468

CPF/CNPJ
260.709.428-33

Dados do pagador

De
BIOGESP ASSOCIACAO DE GESTAO E EXECUCAO DE SERVICOS PUBLICOS E SOCIAIS

CPF/CNPJ
26.702.577/0001-39

Instituição
BCO SANTANDER (BRASIL) S.A.

ID/Transação
E90400888202603061700NY962350622

Data/Hora da transação
06/03/2026 - 14:00:44

Código de autenticação
50039817934714811691603

Comprovante de transferência > 2ª via

BIOGESP ASSOCIACAO DE GESTAO E EXECUCAO **Agência:** 0123 **Conta:** 13004570-6

Conta Corrente de Origem

Agência: 0123

Conta Corrente: 13004570-6

Conta Corrente de Destino

Agência: 0679

Nº da Conta: 01034767-2

Favorecido: ROUZEIMARY LINS DE CARVALHO

Valor: 558,00

Informações Adicionais

Tipo de Transferência: Conta Corrente **para** Conta Corrente

Conta Origem Informada: 0123 13004570-6

Conta Destino Informada: 0679 01034767-2

2ª via

Transação exclusiva para Transferência de Valores entre contas Santander.

Data da Transação: **06/03/2026**
Autenticação Bancária: **35A6288861C5E3413264675**
Canal: **Internet Banking**

Central de Atendimento Santander Empresarial

4004-2125 (Regiões Metropolitanas)
0800-726-2125 (Demais Localidades)
0800 723 5007 (Pessoas com deficiência auditiva ou de fala)

SAC - Atendimento 24h por dia, todos os dias.

0800 762 7777
0800 771 0401 (Pessoas com deficiência auditiva ou de fala)

Ouvidoria - Das 9h às 18h, de segunda a sexta-feira, exceto feriado.

0800 726 0322
0800 771 0301 (Pessoas com deficiência auditiva ou de fala)

BIOGESP ASSOCIACAO DE GESTAO E EXECUCAO **Agência:** 0123 **Conta:** 130045706

Valor
R$ 3.545,00

Identificação do pagamento
-

Informação para o pagador
-

Informações adicionais
-

Forma de pagamento
Ag 0123 Cc 130045706

Data de vencimento
-

Receber após o vencimento
-

Valor original
R$ 0,00

Desconto/Abatimento
R$ 0,00

Juros
R$ 0,00

Multa
R$ 0,00

Dados do recebedor

Para
SARAH KRISLLEY FIDELES DE SOUZA

Chave
(11) 97430-9524

CPF/CNPJ
434.240.288-27

Dados do pagador

De
BIOGESP ASSOCIACAO DE GESTAO E EXECUCAO DE SERVICOS PUBLICOS E SOCIAIS

CPF/CNPJ
26.702.577/0001-39

Instituição
BCO SANTANDER (BRASIL) S.A.

ID/Transação
E90400888202603061700NY962404613

Data/Hora da transação
06/03/2026 - 14:00:44

Código de autenticação
50039817934715201691642

Comprovante de transferência > 2ª via

BIOGESP ASSOCIACAO DE GESTAO E EXECUCAO **Agência:** 0123 **Conta:** 13004570-6

Conta Corrente de Origem

Agência: 0123

Conta Corrente: 13004570-6

Conta Corrente de Destino

Agência: 1970

Nº da Conta: 01000757-1

Favorecido: SUELEN RODRIGUES DE OLIVEIRA CU

Valor: 5.590,00

Informações Adicionais

Tipo de Transferência: Conta Corrente **para** Conta Corrente

Conta Origem Informada: 0123 13004570-6

Conta Destino Informada: 1970 01000757-1

2ª via

Transação exclusiva para Transferência de Valores entre contas Santander.

Data da Transação: **06/03/2026**
Autenticação Bancária: **35A6A88861C5E3413264675**
Canal: **Internet Banking**

Central de Atendimento Santander Empresarial

4004-2125 (Regiões Metropolitanas)
0800-726-2125 (Demais Localidades)
0800 723 5007 (Pessoas com deficiência auditiva ou de fala)

SAC - Atendimento 24h por dia, todos os dias.

0800 762 7777
0800 771 0401 (Pessoas com deficiência auditiva ou de fala)

Ouvidoria - Das 9h às 18h, de segunda a sexta-feira, exceto feriado.

0800 726 0322
0800 771 0301 (Pessoas com deficiência auditiva ou de fala)

Comprovante de transferência > 2ª via

BIOGESP ASSOCIACAO DE GESTAO E EXECUCAO **Agência:** 0123 **Conta:** 13004570-6

Conta Corrente de Origem

Agência: 0123

Conta Corrente: 13004570-6

Conta Corrente de Destino

Agência: 3200

Nº da Conta: 02047439-2

Favorecido: SUELI GOMES SILVA

Valor: 2.744,00

Informações Adicionais

Tipo de Transferência: Conta Corrente **para** Conta Corrente

Conta Origem Informada: 0123 13004570-6

Conta Destino Informada: 3200 02047439-2

2ª via

Transação exclusiva para Transferência de Valores entre contas Santander.

Data da Transação: **06/03/2026**
Autenticação Bancária: **35A6288861C5E3419264675**
Canal: **Internet Banking**

Central de Atendimento Santander Empresarial

4004-2125 (Regiões Metropolitanas)
0800-726-2125 (Demais Localidades)
0800 723 5007 (Pessoas com deficiência auditiva ou de fala)

SAC - Atendimento 24h por dia, todos os dias.

0800 762 7777
0800 771 0401 (Pessoas com deficiência auditiva ou de fala)

Ouvidoria - Das 9h às 18h, de segunda a sexta-feira, exceto feriado.

0800 726 0322
0800 771 0301 (Pessoas com deficiência auditiva ou de fala)

Comprovante de transferência > 2ª via

BIOGESP ASSOCIACAO DE GESTAO E EXECUCAO **Agência:** 0123 **Conta:** 13004570-6

Conta Corrente de Origem

Agência: 0123

Conta Corrente: 13004570-6

Conta Corrente de Destino

Agência: 3268

Nº da Conta: 01095429-7

Favorecido: TAMARA DA SILVA SOUZA

Valor: 3.641,00

Informações Adicionais

Tipo de Transferência: Conta Corrente **para** Conta Corrente

Conta Origem Informada: 0123 13004570-6

Conta Destino Informada: 3268 01095429-7

2ª via

Transação exclusiva para Transferência de Valores entre contas Santander.

Data da Transação: **06/03/2026**
Autenticação Bancária: **35A6288861C5E3413264675**
Canal: **Internet Banking**

Central de Atendimento Santander Empresarial

4004-2125 (Regiões Metropolitanas)
0800-726-2125 (Demais Localidades)
0800 723 5007 (Pessoas com deficiência auditiva ou de fala)

SAC - Atendimento 24h por dia, todos os dias.

0800 762 7777
0800 771 0401 (Pessoas com deficiência auditiva ou de fala)

Ouvidoria - Das 9h às 18h, de segunda a sexta-feira, exceto feriado.

0800 726 0322
0800 771 0301 (Pessoas com deficiência auditiva ou de fala)

BIOGESP ASSOCIACAO DE GESTAO E EXECUCAO **Agência:** 0123 **Conta:** 130045706

Valor
R$ 2.967,00

Identificação do pagamento
-

Informação para o pagador
-

Informações adicionais
-

Forma de pagamento
Ag 0123 Cc 130045706

Data de vencimento
-

Receber após o vencimento
-

Valor original
R$ 0,00

Desconto/Abatimento
R$ 0,00

Juros
R$ 0,00

Multa
R$ 0,00

Dados do recebedor

Para
TIAGO RODRIGUES SAMPAIO

Chave
365.147.698-70

CPF/CNPJ
365.147.698-70

Dados do pagador

De
BIOGESP ASSOCIACAO DE GESTAO E EXECUCAO DE SERVICOS PUBLICOS E SOCIAIS

CPF/CNPJ
26.702.577/0001-39

Instituição
BCO SANTANDER (BRASIL) S.A.

ID/Transação
E90400888202603061700NY962456896

Data/Hora da transação
06/03/2026 - 14:00:44

Código de autenticação
50039817934714451691567

Comprovante de transferência > 2ª via

BIOGESP ASSOCIACAO DE GESTAO E EXECUCAO **Agência:** 0123 **Conta:** 13004570-6

Conta Corrente de Origem

Agência: 0123

Conta Corrente: 13004570-6

Conta Corrente de Destino

Agência: 3268

Nº da Conta: 01092617-5

Favorecido: VALERIA CRISTIANE DA SILVA

Valor: 1.791,00

Informações Adicionais

Tipo de Transferência: Conta Corrente **para** Conta Corrente

Conta Origem Informada: 0123 13004570-6

Conta Destino Informada: 3268 01092617-5

2ª via

Transação exclusiva para Transferência de Valores entre contas Santander.

Data da Transação: **06/03/2026**
Autenticação Bancária: **35A6288861BDE3419264675**
Canal: **Internet Banking**

Central de Atendimento Santander Empresarial

4004-2125 (Regiões Metropolitanas)
0800-726-2125 (Demais Localidades)
0800 723 5007 (Pessoas com deficiência auditiva ou de fala)

SAC - Atendimento 24h por dia, todos os dias.

0800 762 7777
0800 771 0401 (Pessoas com deficiência auditiva ou de fala)

Ouvidoria - Das 9h às 18h, de segunda a sexta-feira, exceto feriado.

0800 726 0322
0800 771 0301 (Pessoas com deficiência auditiva ou de fala)

BIOGESP ASSOCIACAO DE GESTAO E EXECUCAO **Agência:** 0123 **Conta:** 130045706

Valor
R$ 3.545,00

Identificação do pagamento
-

Informação para o pagador
-

Informações adicionais
-

Forma de pagamento
Ag 0123 Cc 130045706

Data de vencimento
-

Receber após o vencimento
-

Valor original
R$ 0,00

Desconto/Abatimento
R$ 0,00

Juros
R$ 0,00

Multa
R$ 0,00

Dados do recebedor

Para
Verl?nia Pereira de Fran?a Silva

Chave
veve2019.franca@gmail.com

CPF/CNPJ
362.754.868-05

Dados do pagador

De
BIOGESP ASSOCIACAO DE GESTAO E EXECUCAO DE SERVICOS PUBLICOS E SOCIAIS

CPF/CNPJ
26.702.577/0001-39

Instituição
BCO SANTANDER (BRASIL) S.A.

ID/Transação
E90400888202603061700NY968380638

Data/Hora da transação
06/03/2026 - 14:00:43

Código de autenticação
50039817934710941691216

Comprovante de transferência > 2ª via

BIOGESP ASSOCIACAO DE GESTAO E EXECUCAO **Agência:** 0123 **Conta:** 13004570-6

Conta Corrente de Origem

Agência: 0123

Conta Corrente: 13004570-6

Conta Corrente de Destino

Agência: 0455

Nº da Conta: 01038408-8

Favorecido: VINICIUS AGRA SODRE DOS SANTOS

Valor: 4.479,00

Informações Adicionais

Tipo de Transferência: Conta Corrente **para** Conta Corrente

Conta Origem Informada: 0123 13004570-6

Conta Destino Informada: 0455 01038408-8

2ª via

Transação exclusiva para Transferência de Valores entre contas Santander.

Data da Transação: **06/03/2026**
Autenticação Bancária: **35563888613EE3413364675**
Canal: **Internet Banking**

Central de Atendimento Santander Empresarial

4004-2125 (Regiões Metropolitanas)
0800-726-2125 (Demais Localidades)
0800 723 5007 (Pessoas com deficiência auditiva ou de fala)

SAC - Atendimento 24h por dia, todos os dias.

0800 762 7777
0800 771 0401 (Pessoas com deficiência auditiva ou de fala)

Ouvidoria - Das 9h às 18h, de segunda a sexta-feira, exceto feriado.

0800 726 0322
0800 771 0301 (Pessoas com deficiência auditiva ou de fala)

Comprovante de transferência > 2ª via

BIOGESP ASSOCIACAO DE GESTAO E EXECUCAO **Agência:** 0123 **Conta:** 13004570-6

Conta Corrente de Origem

Agência: 0123

Conta Corrente: 13004570-6

Conta Corrente de Destino

Agência: 3268

Nº da Conta: 01086712-0

Favorecido: WILSON CARLOS GROPO

Valor: 2.249,00

Informações Adicionais

Tipo de Transferência: Conta Corrente **para** Conta Corrente

Conta Origem Informada: 0123 13004570-6

Conta Destino Informada: 3268 01086712-0

2ª via

Transação exclusiva para Transferência de Valores entre contas Santander.

Data da Transação: **06/03/2026**
Autenticação Bancária: **355638886135E3413364675**
Canal: **Internet Banking**

Central de Atendimento Santander Empresarial

4004-2125 (Regiões Metropolitanas)
0800-726-2125 (Demais Localidades)
0800 723 5007 (Pessoas com deficiência auditiva ou de fala)

SAC - Atendimento 24h por dia, todos os dias.

0800 762 7777
0800 771 0401 (Pessoas com deficiência auditiva ou de fala)

Ouvidoria - Das 9h às 18h, de segunda a sexta-feira, exceto feriado.

0800 726 0322
0800 771 0301 (Pessoas com deficiência auditiva ou de fala)

REPASSE FEDERAL PENDENTE DE DECISÃO (FEVEREIRO/2026) - UPA- PAGO							
QUANT.	NOME	CPF	BANCO	COD. BANCO	AG		SALÁRIO
1	Adriana Aparecida Correia Barbosa	261.307.958-40	Santander	033	3200	60.005756-4	1.025,00
2	Adriana Delgado	166.045.948-66	Santander	033	3268	01.092047-8	1.025,00
3	Amanda da Rocha Chagas	060.599.633-40	Santander	033	2962	02.050632-9	850,00
4	Amara Clemente da Silva	091.723.848-67	Santander	033	0195	01.060728-5	1.025,00
5	Ariana Antonia Gonçalves da Silva	PIX: 328.205.968-00					850,00
6	Ana Paula Costa	PIX: 264.644.478-82					1.025,00
7	Bárbara Ferreira da Silva	469.746.298-00	Santander	033	2981	02.029962-6	850,00
8	Bianca Lisboa da Silva	437.300.638-55	Santander	033	4609	01.097847-1	1.025,00
9	Bruna de Morais Gama	358.074.688-05	Santander	033	2222	01.010097-6	1.025,00
10	Bruna Fernandes Lima Bastos	434.069.578-54	Santander	033	0725	01.015158-7	850,00
11	Bruno Mainine	335.974.948-03	Santander	033	0110	02.058501-5	1.025,00
12	Carmelucia Goes Pedreira	730.841.585-68	Santander	033	3268	01.083642-1	1.025,00
13	Claudinei Aparecido Prado	341.702.168-57	Santander	033	2967	01.099547-7	850,00
14	Cristiane Aparecida dos Santos Coelho	081.907.428-41	Santander	033	3268	01.094709-5	1.025,00
15	Daiane Kelly Oliveira da Silva Veiga	446.302.198-70	Santander	033	0174	01.038874-1	1.025,00
16	Dalcione Domingues Rocha dos Santos	218.235.428-08	Santander	033	3268	01.088113-9	1.025,00
17	Daniele Talita Barbosa	370.034.688-32	Santander	033	3200	02.027793-7	850,00
18	Donizeti Tadeu da Silva	170.728.828-39	Santander	033	0110	02.008733-5	1.025,00
19	Edilaine Aparecida Cavalari	290.219.688-19	Santander	033	0110	02.032826-1	850,00
20	Edneia Regina Pires Francisco	055.533.386-89	Santander	033	2973	01.099581-8	1.025,00
21	Elaine da Silva Reis Oliveira	259.059.138-11	Santander	033	3620	02.020661-6	1.025,00
22	Eleteia Lilian da Silva Moraes	163.666.338-94	Santander	033	0195	01.047663-0	850,00
23	Eliane Aparecida de Lana	192.235.968-82	Santander	033	0060	01.089974-0	1.025,00
24	Eliete do Carmo de Paula	182.949.718-98	Santander	033	3268	01.088114-6	1.025,00
25	Elisângela Chacon Teruel	165.945.518-92	Santander	033	3268	01.001311-8	460,00
26	Fabiana Dias dos Santos Silva	272.885.268-52	Santander	033	3268	01.004345-2	1.025,00
27	Fernanda Dias de Souza	342.378.198-09	Santander	033	0196	01.031233-5	1.025,00
28	Fernanda Felippelli	372.548.168-74	Santander	033	0196	01.030395-9	1.025,00
29	Fernando Fortine	107.864.278-84	Santander	033	2983	01.099876-0	850,00
30	Francileide Lima Damasceno da Silva	305.419.208-39	Santander	033	3620	02.020151-8	1.025,00
31	Francisca Araujo de Paula	260.113.048-26	Santander	033	3268	01.003880-5	1.025,00
32	Hellen Ramos Marinho	364.844.308-96	Santander	033	2969	02.027015-3	850,00
33	Isabela de Dona Vieira Miguel	054.444.101-09	Santander	033	0220	01.052784-5	1.025,00
34	Jandira de Oliveira Silva	329.557.118-02	Santander	033	0196	01.034131-7	1.025,00
35	Jaqueline Evangelista Miranda	315.480.538-99	Santander	033	2968	01.098350-9	1.025,00
36	Josimeire Monteiro de Sousa	348.520.768-39	Santander	033	0679	01.034827-1	1.025,00
37	Joyce Cosmo de Carvalho	456.510.818-60	Santander	033	0196	01.037813-9	1.025,00
38	Julia Oliveira Bezerra Silva	458.761.328-29	Santander	033	0679	01.034828-8	1.025,00
39	Juliana Correia de Matos	422.971.408-43	Santander	033	0723	01.013840-9	1.025,00
40	Juliana da Conceição Freitas Beatriz	285.136.368-94	Santander	033	2961	02.000358-0	1.025,00
41	Juliana Maria Costa Gonçalves de Andrade	363.033.408-30	Santander	033	2222	01.009099-4	1.025,00
	Junior Correa Almeida matos	419.805.898-95	Santander	033	2222	01.012031-4	1.025,00
42	Jurema dos Santos da Silva	337.783.948-86	Santander	033	3409	02.015831-8	850,00
43	Karen Alyne Rocha	450.050.128-26	Santander	033	2961	01.039101-3	1.025,00
44	Kelli Cristina Costa Galdino	323.169.128-18	Santander	033	0196	01.022228-9	1.025,00
45	Ketlem de Castro Asad	180.293.488-00	Santander	033	3268	01.088107-4	1.025,00
46	Kimberlly Marques Mendonca	332.512.258-20	Santander	033	2222	01.011629-4	1.025,00
47	Laura Rita Cano Sanchez	141.870.348-62	Santander	033	3268	01.094816-8	1.025,00
49	Lucia Silva do Nascimento	112.653.948-14	Santander	033	2984	02.049379-3	1.025,00
50	Luciana Santi	265.138.728-20	Santander	033	2969	01.098787-0	850,00
51	Marcia Helena Alves Silveira	101.326.998-50	Santander	033	3268	01.088109-8	1.025,00
52	Maria Aparecida de Souza Medeiros Feitosa	079.967.388-90	Santander	033	0196	01.030407-7	1.025,00
53	Maria Aparecida Nobre Nunes da Silva	182.864.408-03	Santander	033	3294	01.097057-1	1.025,00
54	Maria Isabella Alves Paterna	392.939.418-99	Santander	033	0196	01.044992-7	850,00
55	Maria José de Lima Santos	155.332.928-70	Santander	033	0196	01.001358-6	1.025,00
56	Mariana Miranda de Matos	377.080.478-38	Santander	033	3103	01085638-8	1.025,00
57	Marilena da Conceição	314.744.108-39	Santander	033	3268	01.091848-4	1.025,00
58	Marineide Gonçalves Martins	636.666.855-87	Santander	033	0195	01.046401-7	1.025,00
59	Marines Julia Rosario de Lira	303.238.738-80	Santander	033	2967	03.058098-3	1.025,00

60	Michele Aquino de Castro	275.194.398-52	Santander	033	0196	01.039994-9	1.025,00
62	Murilo Leite da Silva	080.198.298-73	Santander	033	3268	01.087748-0	1.025,00
63	Núbia Mari Nascimento Silva	348.095.958-03	Santander	033	0679	01.034770-6	850,00
64	Patrícia Carina Fernandes da Silva	367.930.088-38	Santander	033	0196	01.016098-7	1.025,00
65	Patricia de Campos	274.698.798-89	Santander	033	3629	02000480-0	1.025,00
66	Rita de Cássia Melo Marcondes	272.667.828-99	Santander	033	0196	01.039193-4	1.025,00
67	Rita de Cassia Souza	262.661.118-29	Santander	033	0196	01.039796-1	1.025,00
68	Rizia Cavalcante Batista de Sousa	318.607.918-75	Santander	033	0196	01.026503-7	1.025,00
69	Rogerio da Silva	107.803.508-39	Santander	033	3268	01.084355-1	1.025,00
70	Rosa Elaine Riccetto	262.289.378-71	Santander	033	2968	02.065596-0	1.025,00
71	Rosemary da Silva Santos Marinho	124.539.838-57	Santander	033	0110	01.099714-5	1.025,00
72	Rouzeimary Lins de Carvalho	281.941.918-66	Santander	033	0679	01.034767-2	1.025,00
73	Sarah Krislley Fideles de Souza	PIX: 1197430-9524					1.025,00
74	Shirley de Jesus Santos	370.455.218-63	Santander	033	0229	01.024226-4	1.025,00
75	Sigrid Molinari Braga	124.288.608-79	Santander	033	0195	05.009566-2	460,00
76	Simone Alves de Araujo Ribeiro	371.404.998-37	Santander	033	2015	01.031183-3	850,00
77	Simone Aparecida da Silva	350.505.368-63	Santander	033	2968	02.045719-5	1.025,00
78	Simone Silva Queiroz	185.857.558-30	Santander	033	3809	01.006548-8	850,00
79	Tatiane Rosa Moura	343.614.428-27	Santander	033	2222	01.010104-9	1.025,00
80	Tereza de Souza Teixeira	051.948.728-10	Santander	033	3268	01.088084-6	1.025,00
81	Thalita Silva de Andrade	465.496.378-21	Santander	033	0679	01.034830-5	1.025,00
82	Valdenice de Santana do Nascimento	682.207.585-20	Santander	033	0060	01.055235-1	850,00
83	Valter Boni Ferreira	124.537.808-24	Santander	033	0679	01.034774-4	850,00
84	Verlania Pereira de Franca Silva	362.754.868-05	Santander	033	2222	01.013706-6	1.025,00
85	Veronica Valeria Cavalcante	374.821.008-65	Santander	033	0110	01.082105-3	1.025,00
86	Victória Hepp Zanella	442.180.418-57	Santander	033	2015	01.029336-6	460,00
87	Vinícius Carvalho de Almeida	449.727.478-03	Santander	033	2222	01.009457-2	1.025,00
88	Viviane Gomes da Silva	270.734.718-32	Santander	033	3268	01.092715-2	1.025,00
89	Yohanna Rosa Pereira	434.688.578-02	Santander	033	2989	02.004262-2	1.025,00
						Total	**85.355,00**

REPASSE FEDERAL PENDENTE DE DECISÃO (FEVEREIRO/2026) - CAPS - PAGO							
QUANT.	**NOME**	**CPF**	**BANCO**	**COD. BANCO**	**AG**	**C\C**	**REPASSE**
1	Aparecida Priscila da Silva Pereira Aleixo	357.986.178-66	Santander	033	2982	01.094128-8	R$ 418,18
2	Cátia Aparecida Domingos Marcionilho Souza	295.128.858-16	Santander	033	0196	01.032288-4	R$ 722,73
3	Erika Monique Martins Praxedes	378.635.068-08	Santander	033	3268	01.086617-4	R$ 722,73
4	Fernanda de Sousa Moreira	262.722.978-82	Santander	033	0196	01.028677-5	R$ 28,18
5	Fabiana Bedia da Silva Lopes	270.620.848-16	Santander	033	4565	01.001672-9	R$ 28,18
	Luzia Borges Estevam Lima	276.500.718-71	Santander	033	0196	01.047165-8	R$ 1.025,00
6	Kamilly Rodrigues da Silva	438.124.108-85	Santander	033	0196	01.044885-4	R$ 418,18
7	Kauê da Silva Pereira do Nascimento	413.521.188-74	Santander	033	0060	02.053370-4	R$ 418,18
8	Glaucia Almeida Jardim	350.367.178-13	Santander	033	2222	01.010228-4	R$ 722,73
9	Lilian Brocardo Almeida	292.365.828-00	Santander	033	0679	01.034837-4	R$ 722,73
10	Maurilza Mendes Pio Fernandes	248.229.998-58	Santander	033	0196	01.029864-2	R$ 722,73
11	Sidney Sousa da Silva	PIX: 114.225.588-35					R$ 722,73
						Total	**R$ 6.672,28**

REPASSE FEDERAL PENDENTE DE DECISÃO (FEVEREIRO/2026) - RT - PAGO							
QUANT.	**NOME**	**CPF**	**BANCO**	**COD. BANCO**	**AG**	**C\C**	**REPASSE**
1	Amanda Olivia de Cravalho Menezes	400.342.548-03	Santander	033	2981	01.033566-0	R$ 722,73
2	Ana Claudia Pereira de Carvalho	265.730.318-81	Santander	033	3268	01088290-3	R$ 722,73
3	Andreia Santos Duarte	346.046.218-37	Santander	033	3620	02.010028-0	R$ 722,73
4	Andrieli Pontes Gomes	478.102.778-47	Santander	033	0679	01.034821-9	R$ 722,73
5	Claudete Pereira dos Reis	PIX: 307.371.118-01					R$ 722,73
6	Dilma Campos Ferreira	535.528.495-72	Santander	033	0196	01.028848-5	R$ 722,73
7	Kézia Campos de Sena	055.627.345-16	Santander	033	2960	01.092877-3	R$ 1.025,00
8	Vanessia maria da Silva	382.352.198-59	Santander	033	2222	01.010109-4	722,73
						Total	**R$ 6.084,11**

Total Geral	**98.111,39**

COMPROVANTE DE PAGAMENTO GERAL, CISA BANCÁRIO, FOI EXTRAVIADO.
O VALOR ESTÁ COMPROVADO EM EXTRATO BANCÁRIO, NO DIA 02/03/2026, LANÇAMENTO 010302, **VALOR 77.453,65**, CONFORME ANEXO NA DOCUMENTAÇÃO.

Comprovante de transferência > 2ª via

BIOGESP ASSOCIACAO DE GESTAO E EXECUCAO **Agência:** 0123 **Conta:** 13004570-6

Conta Corrente de Origem

Agência: 0123

Conta Corrente: 13004570-6

Conta Corrente de Destino

Agência: 2981

Nº da Conta: 01033566-0

Favorecido: AMANDA OLIVIA DE CARVALHO MENEZ

Valor: 722,73

Informações Adicionais

Tipo de Transferência: Conta Corrente **para** Conta Corrente

Conta Origem Informada: 0123 13004570-6

Conta Destino Informada: 2981 01033566-0

2ª via

Transação exclusiva para Transferência de Valores entre contas Santander.

Data da Transação: **02/03/2026**
Autenticação Bancária: **257688B86189C3413664635**
Canal: **Internet Banking**

Central de Atendimento Santander Empresarial

4004-2125 (Regiões Metropolitanas)
0800-726-2125 (Demais Localidades)
0800 723 5007 (Pessoas com deficiência auditiva ou de fala)

SAC - Atendimento 24h por dia, todos os dias.

0800 762 7777
0800 771 0401 (Pessoas com deficiência auditiva ou de fala)

Ouvidoria - Das 9h às 18h, de segunda a sexta-feira, exceto feriado.

0800 726 0322
0800 771 0301 (Pessoas com deficiência auditiva ou de fala)

BIOGESP ASSOCIACAO DE GESTAO E EXECUCAO **Agência:** 0123 **Conta:** 130045706

Valor
R$ 1.025,00

Identificação do pagamento
-

Informação para o pagador
-

Informações adicionais
-

Forma de pagamento
Ag 0123 Cc 130045706

Data de vencimento
-

Receber após o vencimento
-

Valor original
R$ 0,00

Desconto/Abatimento
R$ 0,00

Juros
R$ 0,00

Multa
R$ 0,00

Dados do recebedor

Para
Ana Paula Costa

Chave
264.644.478-82

CPF/CNPJ
264.644.478-82

Dados do pagador

De
BIOGESP ASSOCIACAO DE GESTAO E EXECUCAO DE SERVICOS PUBLICOS E SOCIAIS

CPF/CNPJ
26.702.577/0001-39

Instituição
BCO SANTANDER (BRASIL) S.A.

ID/Transação
E90400888202603031531YN794175029

Data/Hora da transação
03/03/2026 - 12:31:27

Código de autenticação
IBE0644B16D7145994E15A9

Comprovante de transferência > 2ª via

BIOGESP ASSOCIACAO DE GESTAO E EXECUCAO **Agência:** 0123 **Conta:** 13004570-6

Conta Corrente de Origem

Agência: 0123

Conta Corrente: 13004570-6

Conta Corrente de Destino

Agência: 3620

Nº da Conta: 02010028-0

Favorecido: ANDREIA SANTOS DUARTE

Valor: 722,73

Informações Adicionais

Tipo de Transferência: Conta Corrente **para** Conta Corrente

Conta Origem Informada: 0123 13004570-6

Conta Destino Informada: 3620 02010028-0

2ª via

Transação exclusiva para Transferência de Valores entre contas Santander.

Data da Transação: **02/03/2026**
Autenticação Bancária: **257698B86185C341B664635**
Canal: **Internet Banking**

Central de Atendimento Santander Empresarial

4004-2125 (Regiões Metropolitanas)
0800-726-2125 (Demais Localidades)
0800 723 5007 (Pessoas com deficiência auditiva ou de fala)

SAC - Atendimento 24h por dia, todos os dias.

0800 762 7777
0800 771 0401 (Pessoas com deficiência auditiva ou de fala)

Ouvidoria - Das 9h às 18h, de segunda a sexta-feira, exceto feriado.

0800 726 0322
0800 771 0301 (Pessoas com deficiência auditiva ou de fala)

Comprovante de transferência > 2ª via

BIOGESP ASSOCIACAO DE GESTAO E EXECUCAO **Agência:** 0123 **Conta:** 13004570-6

Conta Corrente de Origem

Agência: 0123

Conta Corrente: 13004570-6

Conta Corrente de Destino

Agência: 0679

Nº da Conta: 01034821-9

Favorecido: ANDRIELI PONTES GOMES

Valor: 722,73

Informações Adicionais

Tipo de Transferência: Conta Corrente **para** Conta Corrente

Conta Origem Informada: 0123 13004570-6

Conta Destino Informada: 0679 01034821-9

2ª via

Transação exclusiva para Transferência de Valores entre contas Santander.

Data da Transação: **02/03/2026**
Autenticação Bancária: **257698B86195C341B664635**
Canal: **Internet Banking**

BIOGESP ASSOCIACAO DE GESTAO E EXECUCAO **Agência:** 0123 **Conta:** 130045706

Valor
R$ 850,00

Identificação do pagamento
-

Informação para o pagador
-

Informações adicionais
-

Forma de pagamento
Ag 0123 Cc 130045706

Data de vencimento
-

Receber após o vencimento
-

Valor original
R$ 0,00

Desconto/Abatimento
R$ 0,00

Juros
R$ 0,00

Multa
R$ 0,00

Dados do recebedor

Para
ARIANA ANTONIA GONCALVES DA SILVA

Chave
328.205.968-00

CPF/CNPJ
328.205.968-00

Dados do pagador

De
BIOGESP ASSOCIACAO DE GESTAO E EXECUCAO DE SERVICOS PUBLICOS E SOCIAIS

CPF/CNPJ
26.702.577/0001-39

Instituição
BCO SANTANDER (BRASIL) S.A.

ID/Transação
E90400888202603021001NY111481185

Data/Hora da transação
02/03/2026 - 07:04:47

Código de autenticação
50039811911887001691822

BIOGESP ASSOCIACAO DE GESTAO E EXECUCAO **Agência:** 0123 **Conta:** 130045706

Valor
R$ 722,73

Identificação do pagamento
-

Informação para o pagador
-

Informações adicionais
-

Forma de pagamento
Ag 0123 Cc 130045706

Data de vencimento
-

Receber após o vencimento
-

Valor original
R$ 0,00

Desconto/Abatimento
R$ 0,00

Juros
R$ 0,00

Multa
R$ 0,00

Dados do recebedor

Para
CLAUDETE PEREIRA DOS REIS

Chave
307.371.118-01

CPF/CNPJ
307.371.118-01

Dados do pagador

De
BIOGESP ASSOCIACAO DE GESTAO E EXECUCAO DE SERVICOS PUBLICOS E SOCIAIS

CPF/CNPJ
26.702.577/0001-39

Instituição
BCO SANTANDER (BRASIL) S.A.

ID/Transação
E90400888202603021001NY113031770

Data/Hora da transação
02/03/2026 - 07:04:47

Código de autenticação
50039811911887491691871

Comprovante de transferência > 2ª via

BIOGESP ASSOCIACAO DE GESTAO E EXECUCAO **Agência:** 0123 **Conta:** 13004570-6

Conta Corrente de Origem

Agência: 0123

Conta Corrente: 13004570-6

Conta Corrente de Destino

Agência: 0174

Nº da Conta: 01038874-1

Favorecido: DAIANE KELLY OLIVEIRA DA SILVA

Valor: 1.025,00

Informações Adicionais

Tipo de Transferência: Conta Corrente **para** Conta Corrente

Conta Origem Informada: 0123 13004570-6

Conta Destino Informada: 0174 01038874-1

2ª via

Transação exclusiva para Transferência de Valores entre contas Santander.

Data da Transação: **02/03/2026**
Autenticação Bancária: **257688B86135B3419664635**
Canal: **Internet Banking**

Central de Atendimento Santander Empresarial

4004-2125 (Regiões Metropolitanas)
0800-726-2125 (Demais Localidades)
0800 723 5007 (Pessoas com deficiência auditiva ou de fala)

SAC - Atendimento 24h por dia, todos os dias.

0800 762 7777
0800 771 0401 (Pessoas com deficiência auditiva ou de fala)

Ouvidoria - Das 9h às 18h, de segunda a sexta-feira, exceto feriado.

0800 726 0322
0800 771 0301 (Pessoas com deficiência auditiva ou de fala)

Comprovante de transferência > 2ª via

BIOGESP ASSOCIACAO DE GESTAO E EXECUCAO **Agência:** 0123 **Conta:** 13004570-6

Conta Corrente de Origem

Agência: 0123

Conta Corrente: 13004570-6

Conta Corrente de Destino

Agência: 3200

Nº da Conta: 02027793-7

Favorecido: DANIELE TALITA BARBOSA

Valor: 850,00

Informações Adicionais

Tipo de Transferência: Conta Corrente **para** Conta Corrente

Conta Origem Informada: 0123 13004570-6

Conta Destino Informada: 3200 02027793-7

2ª via

Transação exclusiva para Transferência de Valores entre contas Santander.

Data da Transação: **02/03/2026**
Autenticação Bancária: **257698B86145B3418664635**
Canal: **Internet Banking**

Central de Atendimento Santander Empresarial

4004-2125 (Regiões Metropolitanas)
0800-726-2125 (Demais Localidades)
0800 723 5007 (Pessoas com deficiência auditiva ou de fala)

SAC - Atendimento 24h por dia, todos os dias.

0800 762 7777
0800 771 0401 (Pessoas com deficiência auditiva ou de fala)

Ouvidoria - Das 9h às 18h, de segunda a sexta-feira, exceto feriado.

0800 726 0322
0800 771 0301 (Pessoas com deficiência auditiva ou de fala)

Comprovante de transferência > 2ª via

BIOGESP ASSOCIACAO DE GESTAO E EXECUCAO **Agência:** 0123 **Conta:** 13004570-6

Conta Corrente de Origem

Agência: 0123

Conta Corrente: 13004570-6

Conta Corrente de Destino

Agência: 4565

Nº da Conta: 01001672-9

Favorecido: FABIANA BEDIA DA SILVA LOPES

Valor: 28,18

Informações Adicionais

Tipo de Transferência: Conta Corrente **para** Conta Corrente

Conta Origem Informada: 0123 13004570-6

Conta Destino Informada: 4565 01001672-9

2ª via

Transação exclusiva para Transferência de Valores entre contas Santander.

Data da Transação: **02/03/2026**
Autenticação Bancária: **257628B86175C3414664635**
Canal: **Internet Banking**

Central de Atendimento Santander Empresarial

4004-2125 (Regiões Metropolitanas)
0800-726-2125 (Demais Localidades)
0800 723 5007 (Pessoas com deficiência auditiva ou de fala)

SAC - Atendimento 24h por dia, todos os dias.

0800 762 7777
0800 771 0401 (Pessoas com deficiência auditiva ou de fala)

Ouvidoria - Das 9h às 18h, de segunda a sexta-feira, exceto feriado.

0800 726 0322
0800 771 0301 (Pessoas com deficiência auditiva ou de fala)

Comprovante de transferência > 2ª via

BIOGESP ASSOCIACAO DE GESTAO E EXECUCAO **Agência:** 0123 **Conta:** 13004570-6

Conta Corrente de Origem

Agência: 0123

Conta Corrente: 13004570-6

Conta Corrente de Destino

Agência: 0196

Nº da Conta: 01037813-9

Favorecido: JOYCE COSMO DE CARVALHO

Valor: 1.025,00

Informações Adicionais

Tipo de Transferência: Conta Corrente **para** Conta Corrente

Conta Origem Informada: 0123 13004570-6

Conta Destino Informada: 0196 01037813-9

2ª via

Transação exclusiva para Transferência de Valores entre contas Santander.

Data da Transação: **02/03/2026**
Autenticação Bancária: **257698B86145B3418664635**
Canal: **Internet Banking**

Central de Atendimento Santander Empresarial

4004-2125 (Regiões Metropolitanas)
0800-726-2125 (Demais Localidades)
0800 723 5007 (Pessoas com deficiência auditiva ou de fala)

SAC - Atendimento 24h por dia, todos os dias.

0800 762 7777
0800 771 0401 (Pessoas com deficiência auditiva ou de fala)

Ouvidoria - Das 9h às 18h, de segunda a sexta-feira, exceto feriado.

0800 726 0322
0800 771 0301 (Pessoas com deficiência auditiva ou de fala)

Comprovante de transferência > 2ª via

BIOGESP ASSOCIACAO DE GESTAO E EXECUCAO **Agência:** 0123 **Conta:** 13004570-6

Conta Corrente de Origem

Agência: 0123

Conta Corrente: 13004570-6

Conta Corrente de Destino

Agência: 2222

Nº da Conta: 01009099-4

Favorecido: JULIANA MARIA COSTA GONCALVES D

Valor: 1.025,00

Informações Adicionais

Tipo de Transferência: Conta Corrente **para** Conta Corrente

Conta Origem Informada: 0123 13004570-6

Conta Destino Informada: 2222 01009099-4

2ª via

Transação exclusiva para Transferência de Valores entre contas Santander.

Data da Transação: **02/03/2026**
Autenticação Bancária: **257628B86155B3413664635**
Canal: **Internet Banking**

Central de Atendimento Santander Empresarial

4004-2125 (Regiões Metropolitanas)
0800-726-2125 (Demais Localidades)
0800 723 5007 (Pessoas com deficiência auditiva ou de fala)

SAC - Atendimento 24h por dia, todos os dias.

0800 762 7777
0800 771 0401 (Pessoas com deficiência auditiva ou de fala)

Ouvidoria - Das 9h às 18h, de segunda a sexta-feira, exceto feriado.

0800 726 0322
0800 771 0301 (Pessoas com deficiência auditiva ou de fala)

Comprovante de transferência > 2ª via

BIOGESP ASSOCIACAO DE GESTAO E EXECUCAO **Agência:** 0123 **Conta:** 13004570-6

Conta Corrente de Origem

Agência: 0123

Conta Corrente: 13004570-6

Conta Corrente de Destino

Agência: 2222

Nº da Conta: 01012031-4

Favorecido: JUNIOR CORREA ALMEIDA MATOS

Valor: 1.025,00

Informações Adicionais

Tipo de Transferência: Conta Corrente **para** Conta Corrente

Conta Origem Informada: 0123 13004570-6

Conta Destino Informada: 2222 01012031-4

2ª via

Transação exclusiva para Transferência de Valores entre contas Santander.

Data da Transação: **02/03/2026**
Autenticação Bancária: **257628B86145C3413664635**
Canal: **Internet Banking**

Central de Atendimento Santander Empresarial

4004-2125 (Regiões Metropolitanas)
0800-726-2125 (Demais Localidades)
0800 723 5007 (Pessoas com deficiência auditiva ou de fala)

SAC - Atendimento 24h por dia, todos os dias.

0800 762 7777
0800 771 0401 (Pessoas com deficiência auditiva ou de fala)

Ouvidoria - Das 9h às 18h, de segunda a sexta-feira, exceto feriado.

0800 726 0322
0800 771 0301 (Pessoas com deficiência auditiva ou de fala)

Comprovante de transferência > 2ª via

BIOGESP ASSOCIACAO DE GESTAO E EXECUCAO **Agência:** 0123 **Conta:** 13004570-6

Conta Corrente de Origem

Agência: 0123

Conta Corrente: 13004570-6

Conta Corrente de Destino

Agência: 0060

Nº da Conta: 02053370-4

Favorecido: KAUE DA SILVA PEREIRA DO NASCIM

Valor: 418,18

Informações Adicionais

Tipo de Transferência: Conta Corrente **para** Conta Corrente

Conta Origem Informada: 0123 13004570-6

Conta Destino Informada: 0060 02053370-4

2ª via

Transação exclusiva para Transferência de Valores entre contas Santander.

Data da Transação: **02/03/2026**
Autenticação Bancária: **257688B86185C3413664635**
Canal: **Internet Banking**

Central de Atendimento Santander Empresarial

4004-2125 (Regiões Metropolitanas)
0800-726-2125 (Demais Localidades)
0800 723 5007 (Pessoas com deficiência auditiva ou de fala)

SAC - Atendimento 24h por dia, todos os dias.

0800 762 7777
0800 771 0401 (Pessoas com deficiência auditiva ou de fala)

Ouvidoria - Das 9h às 18h, de segunda a sexta-feira, exceto feriado.

0800 726 0322
0800 771 0301 (Pessoas com deficiência auditiva ou de fala)

Comprovante de transferência > 2ª via

BIOGESP ASSOCIACAO DE GESTAO E EXECUCAO **Agência:** 0123 **Conta:** 13004570-6

Conta Corrente de Origem

Agência: 0123

Conta Corrente: 13004570-6

Conta Corrente de Destino

Agência: 0196

Nº da Conta: 01047165-8

Favorecido: LUZIA BORGES ESTEVAM LIMA

Valor: 1.025,00

Informações Adicionais

Tipo de Transferência: Conta Corrente **para** Conta Corrente

Conta Origem Informada: 0123 13004570-6

Conta Destino Informada: 0196 01047165-8

2ª via

Transação exclusiva para Transferência de Valores entre contas Santander.

Data da Transação: **02/03/2026**
Autenticação Bancária: **257628B86175C3414664635**
Canal: **Internet Banking**

Central de Atendimento Santander Empresarial

4004-2125 (Regiões Metropolitanas)
0800-726-2125 (Demais Localidades)
0800 723 5007 (Pessoas com deficiência auditiva ou de fala)

SAC - Atendimento 24h por dia, todos os dias.

0800 762 7777
0800 771 0401 (Pessoas com deficiência auditiva ou de fala)

Ouvidoria - Das 9h às 18h, de segunda a sexta-feira, exceto feriado.

0800 726 0322
0800 771 0301 (Pessoas com deficiência auditiva ou de fala)

Comprovante de transferência > 2ª via

BIOGESP ASSOCIACAO DE GESTAO E EXECUCAO **Agência:** 0123 **Conta:** 13004570-6

Conta Corrente de Origem

Agência: 0123

Conta Corrente: 13004570-6

Conta Corrente de Destino

Agência: 3294

Nº da Conta: 01097057-1

Favorecido: MARIA APARECIDA NOBRE NUNES DA

Valor: 1.025,00

Informações Adicionais

Tipo de Transferência: Conta Corrente **para** Conta Corrente

Conta Origem Informada: 0123 13004570-6

Conta Destino Informada: 3294 01097057-1

2ª via

Transação exclusiva para Transferência de Valores entre contas Santander.

Data da Transação: **02/03/2026**
Autenticação Bancária: **257688B86145B3413664635**
Canal: **Internet Banking**

Central de Atendimento Santander Empresarial

4004-2125 (Regiões Metropolitanas)
0800-726-2125 (Demais Localidades)
0800 723 5007 (Pessoas com deficiência auditiva ou de fala)

SAC - Atendimento 24h por dia, todos os dias.

0800 762 7777
0800 771 0401 (Pessoas com deficiência auditiva ou de fala)

Ouvidoria - Das 9h às 18h, de segunda a sexta-feira, exceto feriado.

0800 726 0322
0800 771 0301 (Pessoas com deficiência auditiva ou de fala)

Comprovante de transferência > 2ª via

BIOGESP ASSOCIACAO DE GESTAO E EXECUCAO **Agência:** 0123 **Conta:** 13004570-6

Conta Corrente de Origem

Agência: 0123

Conta Corrente: 13004570-6

Conta Corrente de Destino

Agência: 0196

Nº da Conta: 01044992-7

Favorecido: MARIA ISABELLA ALVES PATERNA

Valor: 850,00

Informações Adicionais

Tipo de Transferência: Conta Corrente **para** Conta Corrente

Conta Origem Informada: 0123 13004570-6

Conta Destino Informada: 0196 01044992-7

2ª via

Transação exclusiva para Transferência de Valores entre contas Santander.

Data da Transação: **02/03/2026**
Autenticação Bancária: **257628B86175C3414664635**
Canal: **Internet Banking**

Central de Atendimento Santander Empresarial

4004-2125 (Regiões Metropolitanas)
0800-726-2125 (Demais Localidades)
0800 723 5007 (Pessoas com deficiência auditiva ou de fala)

SAC - Atendimento 24h por dia, todos os dias.

0800 762 7777
0800 771 0401 (Pessoas com deficiência auditiva ou de fala)

Ouvidoria - Das 9h às 18h, de segunda a sexta-feira, exceto feriado.

0800 726 0322
0800 771 0301 (Pessoas com deficiência auditiva ou de fala)

Comprovante de transferência > 2ª via

BIOGESP ASSOCIACAO DE GESTAO E EXECUCAO **Agência:** 0123 **Conta:** 13004570-6

Conta Corrente de Origem

Agência: 0123

Conta Corrente: 13004570-6

Conta Corrente de Destino

Agência: 0196

Nº da Conta: 01001358-6

Favorecido: MARIA JOSE DE LIMA SANTOS

Valor: 1.025,00

Informações Adicionais

Tipo de Transferência: Conta Corrente **para** Conta Corrente

Conta Origem Informada: 0123 13004570-6

Conta Destino Informada: 0196 01001358-6

2ª via

Transação exclusiva para Transferência de Valores entre contas Santander.

Data da Transação: **02/03/2026**
Autenticação Bancária: **257698B86155B3419664635**
Canal: **Internet Banking**

Central de Atendimento Santander Empresarial

4004-2125 (Regiões Metropolitanas)
0800-726-2125 (Demais Localidades)
0800 723 5007 (Pessoas com deficiência auditiva ou de fala)

SAC - Atendimento 24h por dia, todos os dias.

0800 762 7777
0800 771 0401 (Pessoas com deficiência auditiva ou de fala)

Ouvidoria - Das 9h às 18h, de segunda a sexta-feira, exceto feriado.

0800 726 0322
0800 771 0301 (Pessoas com deficiência auditiva ou de fala)

Comprovante de transferência > 2ª via

BIOGESP ASSOCIACAO DE GESTAO E EXECUCAO **Agência:** 0123 **Conta:** 13004570-6

Conta Corrente de Origem

Agência: 0123

Conta Corrente: 13004570-6

Conta Corrente de Destino

Agência: 0196

Nº da Conta: 01039796-1

Favorecido: RITA DE CASSIA SOUZA VICENTE

Valor: 1.025,00

Informações Adicionais

Tipo de Transferência: Conta Corrente **para** Conta Corrente

Conta Origem Informada: 0123 13004570-6

Conta Destino Informada: 0196 01039796-1

2ª via

Transação exclusiva para Transferência de Valores entre contas Santander.

Data da Transação: **02/03/2026**
Autenticação Bancária: **257688B86155C3415664635**
Canal: **Internet Banking**

Central de Atendimento Santander Empresarial

4004-2125 (Regiões Metropolitanas)
0800-726-2125 (Demais Localidades)
0800 723 5007 (Pessoas com deficiência auditiva ou de fala)

SAC - Atendimento 24h por dia, todos os dias.

0800 762 7777
0800 771 0401 (Pessoas com deficiência auditiva ou de fala)

Ouvidoria - Das 9h às 18h, de segunda a sexta-feira, exceto feriado.

0800 726 0322
0800 771 0301 (Pessoas com deficiência auditiva ou de fala)

Comprovante de transferência > 2ª via

BIOGESP ASSOCIACAO DE GESTAO E EXECUCAO **Agência:** 0123 **Conta:** 13004570-6

Conta Corrente de Origem

Agência: 0123

Conta Corrente: 13004570-6

Conta Corrente de Destino

Agência: 0196

Nº da Conta: 01026503-7

Favorecido: RIZIA CAVALCANTE BATISTA DE SOU

Valor: 1.025,00

Informações Adicionais

Tipo de Transferência: Conta Corrente **para** Conta Corrente

Conta Origem Informada: 0123 13004570-6

Conta Destino Informada: 0196 01026503-7

2ª via

Transação exclusiva para Transferência de Valores entre contas Santander.

Data da Transação: **02/03/2026**
Autenticação Bancária: **257698B86165B3419664635**
Canal: **Internet Banking**

Central de Atendimento Santander Empresarial

4004-2125 (Regiões Metropolitanas)
0800-726-2125 (Demais Localidades)
0800 723 5007 (Pessoas com deficiência auditiva ou de fala)

SAC - Atendimento 24h por dia, todos os dias.

0800 762 7777
0800 771 0401 (Pessoas com deficiência auditiva ou de fala)

Ouvidoria - Das 9h às 18h, de segunda a sexta-feira, exceto feriado.

0800 726 0322
0800 771 0301 (Pessoas com deficiência auditiva ou de fala)

Comprovante de transferência > 2ª via

BIOGESP ASSOCIACAO DE GESTAO E EXECUCAO **Agência:** 0123 **Conta:** 13004570-6

Conta Corrente de Origem

Agência: 0123

Conta Corrente: 13004570-6

Conta Corrente de Destino

Agência: 0679

Nº da Conta: 01034767-2

Favorecido: ROUZEIMARY LINS DE CARVALHO

Valor: 1.025,00

Informações Adicionais

Tipo de Transferência: Conta Corrente **para** Conta Corrente

Conta Origem Informada: 0123 13004570-6

Conta Destino Informada: 0679 01034767-2

2ª via

Transação exclusiva para Transferência de Valores entre contas Santander.

Data da Transação: **02/03/2026**
Autenticação Bancária: **257698B86165C3419664635**
Canal: **Internet Banking**

Central de Atendimento Santander Empresarial

4004-2125 (Regiões Metropolitanas)
0800-726-2125 (Demais Localidades)
0800 723 5007 (Pessoas com deficiência auditiva ou de fala)

SAC - Atendimento 24h por dia, todos os dias.

0800 762 7777
0800 771 0401 (Pessoas com deficiência auditiva ou de fala)

Ouvidoria - Das 9h às 18h, de segunda a sexta-feira, exceto feriado.

0800 726 0322
0800 771 0301 (Pessoas com deficiência auditiva ou de fala)

BIOGESP ASSOCIACAO DE GESTAO E EXECUCAO **Agência:** 0123 **Conta:** 130045706

Valor
R$ 1.025,00

Identificação do pagamento
-

Informação para o pagador
-

Informações adicionais
-

Forma de pagamento
Ag 0123 Cc 130045706

Data de vencimento
-

Receber após o vencimento
-

Valor original
R$ 0,00

Desconto/Abatimento
R$ 0,00

Juros
R$ 0,00

Multa
R$ 0,00

Dados do recebedor

Para
SARAH KRISLLEY FIDELES DE SOUZA

Chave
(11) 97430-9524

CPF/CNPJ
434.240.288-27

Dados do pagador

De
BIOGESP ASSOCIACAO DE GESTAO E EXECUCAO DE SERVICOS PUBLICOS E SOCIAIS

CPF/CNPJ
26.702.577/0001-39

Instituição
BCO SANTANDER (BRASIL) S.A.

ID/Transação
E90400888202603021001NY111524659

Data/Hora da transação
02/03/2026 - 07:04:47

Código de autenticação
50039811911887121691834

BIOGESP ASSOCIACAO DE GESTAO E EXECUCAO **Agência:** 0123 **Conta:** 130045706

Valor
R$ 722,73

Identificação do pagamento
-

Informação para o pagador
-

Informações adicionais
-

Forma de pagamento
Ag 0123 Cc 130045706

Data de vencimento
-

Receber após o vencimento
-

Valor original
R$ 0,00

Desconto/Abatimento
R$ 0,00

Juros
R$ 0,00

Multa
R$ 0,00

Dados do recebedor

Para
Sidney Sousa da Silva

Chave
114.225.588-35

CPF/CNPJ
114.225.588-35

Dados do pagador

De
BIOGESP ASSOCIACAO DE GESTAO E EXECUCAO DE SERVICOS PUBLICOS E SOCIAIS

CPF/CNPJ
26.702.577/0001-39

Instituição
BCO SANTANDER (BRASIL) S.A.

ID/Transação
E90400888202603021001NY112566108

Data/Hora da transação
02/03/2026 - 07:04:47

Código de autenticação
50039811911887281691850

Comprovante de transferência > 2ª via

BIOGESP ASSOCIACAO DE GESTAO E EXECUCAO **Agência:** 0123 **Conta:** 13004570-6

Conta Corrente de Origem

Agência: 0123

Conta Corrente: 13004570-6

Conta Corrente de Destino

Agência: 2222

Nº da Conta: 01010109-4

Favorecido: VANESSIA MARIA DA SILVA

Valor: 722,73

Informações Adicionais

Tipo de Transferência: Conta Corrente **para** Conta Corrente

Conta Origem Informada: 0123 13004570-6

Conta Destino Informada: 2222 01010109-4

2ª via

Transação exclusiva para Transferência de Valores entre contas Santander.

Data da Transação: **02/03/2026**
Autenticação Bancária: **257688B86195C3413664635**
Canal: **Internet Banking**

Central de Atendimento Santander Empresarial

4004-2125 (Regiões Metropolitanas)
0800-726-2125 (Demais Localidades)
0800 723 5007 (Pessoas com deficiência auditiva ou de fala)

SAC - Atendimento 24h por dia, todos os dias.

0800 762 7777
0800 771 0401 (Pessoas com deficiência auditiva ou de fala)

Ouvidoria - Das 9h às 18h, de segunda a sexta-feira, exceto feriado.

0800 726 0322
0800 771 0301 (Pessoas com deficiência auditiva ou de fala)

Comprovante de transferência > 2ª via

BIOGESP ASSOCIACAO DE GESTAO E EXECUCAO **Agência:** 0123 **Conta:** 13004570-6

Conta Corrente de Origem

Agência: 0123

Conta Corrente: 13004570-6

Conta Corrente de Destino

Agência: 2222

Nº da Conta: 01013706-6

Favorecido: VERLANIA PEREIRA DE FRANCA SILV

Valor: 1.025,00

Informações Adicionais

Tipo de Transferência: Conta Corrente **para** Conta Corrente

Conta Origem Informada: 0123 13004570-6

Conta Destino Informada: 2222 01013706-6

2ª via

Transação exclusiva para Transferência de Valores entre contas Santander.

Data da Transação: **02/03/2026**
Autenticação Bancária: **257628B86165C3413664635**
Canal: **Internet Banking**

Central de Atendimento Santander Empresarial

4004-2125 (Regiões Metropolitanas)
0800-726-2125 (Demais Localidades)
0800 723 5007 (Pessoas com deficiência auditiva ou de fala)

SAC - Atendimento 24h por dia, todos os dias.

0800 762 7777
0800 771 0401 (Pessoas com deficiência auditiva ou de fala)

Ouvidoria - Das 9h às 18h, de segunda a sexta-feira, exceto feriado.

0800 726 0322
0800 771 0301 (Pessoas com deficiência auditiva ou de fala)

Santander

Internet Banking Empresarial

BIOGESP - ASSOCIACAO DE GESTAO E EXECUCA **Agência:** 0123 **Conta:** 130043711

Resultado da Busca

Convênio:	**0033-0123-008304297297**	Empresa:	**BIOGESP ASSOCIACAO GESTAO EXEC**

Critérios de Busca

Data de Débito Inicial:	**31/03/2026**	Data de Débito Final:	**31/03/2026**
Situação:	**Efetivado**	Conta de Débito:	**0123-130045706**
Ordem:	**Número do Compromisso**		

Lista de Comprovantes

Clique sobre o título da respectiva coluna que deseja ordenar

Número do Pagamento	Número do Cliente	Funcionário	Data de Pagamento	Tipo de Pagamento	Valor R$
900015592	1	ADRIANA APARECIDA CORREIA BARBOSA	31/03/2026	CC	1.025,00
900015593	2	ADRIANA DELGADO	31/03/2026	CC	1.025,00
900015594	3	AMANDA DA ROCHA CHAGAS	31/03/2026	CC	850,00
900015595	4	AMARA CLEMENTE DA SILVA	31/03/2026	CC	1.025,00
900015596	5	BARBARA FERREIRA DA SILVA	31/03/2026	CC	850,00
900015597	6	BIANCA LISBOA DA SILVA	31/03/2026	CC	1.025,00
900015598	7	BRUNA DE MORAIS GAMA	31/03/2026	CC	1.025,00
900015600	9	BRUNO MAININE	31/03/2026	CC	1.025,00
900015601	10	CARMELUCIA GOES PEDREIRA	31/03/2026	CC	1.025,00
900015602	11	CLAUDINEI APARECIDO PRADO	31/03/2026	CC	850,00
900015603	12	CRISTIANE APARECIDA DOS SANTOS COELHO	31/03/2026	CC	1.025,00
900015604	13	DALCIONE DOMINGUES ROCHA	31/03/2026	CC	1.025,00
900015605	14	DONIZETI TADEU DA SILVA	31/03/2026	CC	1.025,00
900015606	15	EDILAINE APARECIDA CAVALARI	31/03/2026	CC	850,00
900015607	16	EDNEIA REGINA PIRES FRANCISCO	31/03/2026	CC	1.025,00

900015608	17	ELAINE DA SILVA REIS OLIVEIRA	31/03/2026	CC	1.025,00
900015609	18	ELETEIA LILIAN DA SILVA MORAES	31/03/2026	CC	850,00
900015610	19	ELIANE APARECIDA DE LANA	31/03/2026	CC	1.025,00
900015611	20	ELIETE DO CARMO DE PAULA	31/03/2026	CC	1.025,00
900015612	21	ELISANGELA CHACON TERUEL	31/03/2026	CC	460,00
900015613	22	FABIANA DIAS DOS SANTOS SILVA	31/03/2026	CC	1.025,00
900015614	23	FERNANDA DIAS DE SOUZA	31/03/2026	CC	1.025,00
900015615	24	FERNANDA FELIPPELLI	31/03/2026	CC	1.025,00
900015616	25	FERNANDO FORTINE	31/03/2026	CC	850,00
900015617	26	FRANCILEIDE LIMA DAMASCENO DA SILVA	31/03/2026	CC	1.025,00
900015618	27	FRANCISCA ARAUJO DE PAULA	31/03/2026	CC	1.025,00
900015619	28	HELLEN RAMOS MARINHO	31/03/2026	CC	850,00
900015620	29	ISABELA DE DONA VIEIRA MIGUEL	31/03/2026	CC	1.025,00
900015621	30	JANDIRA DE OLIVEIRA SILVA	31/03/2026	CC	1.025,00
900015622	31	JAQUELINE EVANGELISTA MIRANDA	31/03/2026	CC	1.025,00
900015623	32	JOSIMEIRE MONTEIRO DE SOUSA	31/03/2026	CC	1.025,00
900015624	33	JULIA OLIVEIRA BEZERRA SILVA	31/03/2026	CC	1.025,00
900015625	34	JULIANA CORREIA DE MATOS	31/03/2026	CC	1.025,00
900015626	35	JULIANA DA CONCEICAO FREITAS BEATRIZ	31/03/2026	CC	1.025,00
900015627	36	JUREMA DOS SANTOS DA SILVA	31/03/2026	CC	850,00
900015628	37	KAREN ALYNE ROCHA	31/03/2026	CC	1.025,00
900015629	38	KELLI CRISTINA COSTA GALDINO	31/03/2026	CC	1.025,00
900015630	39	KETLEM DE CASTRO ASAD	31/03/2026	CC	1.025,00
900015631	40	KIMBERLLY MARQUES MENDONCA	31/03/2026	CC	1.025,00

900015632	41	LAURA RITA CANO SANCHEZ	31/03/2026	CC	1.025,00
900015633	42	LUCIA SILVA DO NASCIMENTO	31/03/2026	CC	1.025,00
900015634	43	LUCIANA SANTI	31/03/2026	CC	850,00
900015635	44	MARCIA HELENA ALVES SILVEIRA	31/03/2026	CC	1.025,00
900015636	45	MARIA APARECIDA DE SOUZA MEDEIROS FEITOS	31/03/2026	CC	1.025,00
900015637	46	MARIANA MIRANDA DE MATOS	31/03/2026	CC	1.025,00
900015639	48	MARINEIDE GONCALVES MARTINS	31/03/2026	CC	1.025,00
900015640	49	MARINES JULIA ROSARIO DE LIRA	31/03/2026	CC	1.025,00
900015642	51	MURILO LEITE DA SILVA	31/03/2026	CC	1.025,00
900015643	52	NUBIA MARI NASCIMENTO SILVA	31/03/2026	CC	850,00
900015644	53	PATRICIA CARINA FERNANDES DA SILVA	31/03/2026	CC	1.025,00
900015645	54	PATRICIA DE CAMPOS	31/03/2026	CC	1.025,00
900015646	55	RITA DE CASSIA MELO MARCONDES	31/03/2026	CC	1.025,00
900015647	56	ROGERIO DA SILVA	31/03/2026	CC	1.025,00
900015648	57	ROSA ELAINE RICCETTO	31/03/2026	CC	1.025,00
900015649	58	ROSEMARY DA SILVA SANTOS MARINHO	31/03/2026	CC	1.025,00
900015650	59	SHIRLEY DE JESUS SANTOS	31/03/2026	CC	1.025,00
900015651	60	SIGRID MOLINARI BRAGA	31/03/2026	CC	460,00
900015652	61	SIMONE ALVES DE ARAUJO RIBEIRO	31/03/2026	CC	850,00
900015653	62	SIMONE APARECIDA DA SILVA	31/03/2026	CC	1.025,00
900015654	63	SIMONE SILVA QUEIROZ	31/03/2026	CC	850,00
900015655	64	TATIANE ROSA DE MOURA	31/03/2026	CC	1.025,00
900015656	65	TEREZA DE SOUZA TEIXEIRA	31/03/2026	CC	1.025,00
900015657	66	THALITA SILVA DE ANDRADE	31/03/2026	CC	1.025,00

900015658	67	VALDENICE DE SANTANA DO NASCIMENTO	31/03/2026	CC	850,00
900015659	68	VALTER BONI FERREIRA	31/03/2026	CC	850,00
900015660	69	VERONICA VALERIA CAVALCANTE	31/03/2026	CC	1.025,00
900015661	70	VICTORIA HEPP ZANELLA	31/03/2026	CC	460,00
900015662	71	VINICIUS CARVALHO DE ALMEIDA	31/03/2026	CC	1.025,00
900015663	72	VIVIANE GOMES DA SILVA	31/03/2026	CC	1.025,00
900015664	73	YOHANNA ROSA PEREIRA	31/03/2026	CC	1.025,00
900015665	74	APARECIDA PRISCILA DA SILVA PEREIRA ALEI	31/03/2026	CC	418,18
900015666	75	CATIA APARECIDA DOMINGOS MARCIONILHO SOU	31/03/2026	CC	722,73
900015667	76	ERIKA MONIQUE MARTINS PRAXEDES	31/03/2026	CC	722,73
900015668	77	FERNANDA DE SOUSA MOREIRA	31/03/2026	CC	28,18
900015669	78	KAMILLY RODRIGUES DA SILVA	31/03/2026	CC	418,18
900015670	79	GLAUCIA ALMEIDA JARDIM	31/03/2026	CC	722,73
900015672	81	MAURILZA MENDES PIO	31/03/2026	CC	722,73
900015673	82	ANA CLAUDIA PEREIRA DE CARVALHO	31/03/2026	CC	722,73
900015674	83	DILMA CAMPOS FERREIRA	31/03/2026	CC	722,73
900015675	84	KEZIA CAMPOS DE SENA	31/03/2026	CC	1.025,00
900015676	85	DAIANE KELLY OLIVEIRA DA SILVA VEIGA	31/03/2026	CC	1.025,00
900015677	88	JULIANA MARIA COSTA GONCALVES DE ANDRADE	31/03/2026	CC	1.025,00
900015678	89	JUNIOR CORREA ALMEIDA MATOS	31/03/2026	CC	1.025,00
900015679	90	MARIA APARECIDA NOBRE NUNES DA SILVA	31/03/2026	CC	1.025,00

900015681	92	MARIA JOSE DE LIMA SANTOS	31/03/2026	CC	1.025,00
900015682	93	RITA DE CASSIA SOUZA VICENTE	31/03/2026	CC	1.025,00
900015683	94	RIZIA CAVALCANTE BATISTA DE SOUSA	31/03/2026	CC	1.025,00
900015684	95	ROUZEIMARY LINS DE CARVALHO	31/03/2026	CC	1.025,00
900015685	96	VERLANIA PEREIRA DE FRANCA SILVA	31/03/2026	CC	1.025,00
900015686	97	FERNANDA VIEIRA LIMA	31/03/2026	CC	1.025,00
900015688	99	VINICIUS AGRA SODRE DOS SANTOS	31/03/2026	CC	850,00
900015689	100	FABIANA BEDIA DA SILVA LOPES	31/03/2026	CC	28,18
900015691	102	KAUE DA SILVA PEREIRA DO NASCIMENTO	31/03/2026	CC	418,18
900015692	103	AMANDA OLIVIA DE CARVALHO MENEZES	31/03/2026	CC	722,73
900015693	104	ANDREIA SANTOS DUARTE	31/03/2026	CC	722,73
900015694	105	ANDRIELI PONTES GOMES	31/03/2026	CC	722,73
900015695	106	VANESSIA MARIA DA SILVA	31/03/2026	CC	722,73

Total Compromissos: **97** Valor Total: **R$ 88.268,20**

Central de Atendimento Santander Empresarial
4004-2125 (Regiões Metropolitanas)
0800 726 2125 (Demais Localidades)
0800 723 5007 (Pessoas com deficiência auditiva ou de fala)

SAC - Atendimento 24h por dia, todos os dias.
0800 762 7777
0800 771 0401 (Pessoas com deficiência auditiva ou de fala)
Ouvidoria - Das 9h às 18h, de segunda a sexta-feira, exceto feriado.
0800 726 0322
0800 771 0301 (Pessoas com deficiência auditiva ou de fala)

BIOGESP - ASSOCIACAO DE GESTAO E EXECUCA **Agência:** 0123 **Conta:** 130045706

Valor
R$ 1.025,00

Identificação do pagamento
-

Informação para o pagador
-

Informações adicionais
-

Forma de pagamento
Ag 0123 Cc 130045706

Data de vencimento
-

Receber após o vencimento
-

Valor original
R$ 0,00

Desconto/Abatimento
R$ 0,00

Juros
R$ 0,00

Multa
R$ 0,00

Dados do recebedor

Para
SARAH KRISLLEY FIDELES DE SOUZA

Chave
(11) 97430-9524

CPF/CNPJ
434.240.288-27

Dados do pagador

De
BIOGESP - ASSOCIACAO DE GESTAO E EXECUCAO DE SERVICOS PUBLICOS E SOCIAIS

CPF/CNPJ
26.702.577/0001-39

Instituição
BCO SANTANDER (BRASIL) S.A.

ID/Transação
E90400888202603312106YN594049072

Data/Hora da transação
31/03/2026 - 18:06:58

Código de autenticação
MBJ37B03F703AC5BA4D4EAB

BIOGESP - ASSOCIACAO DE GESTAO E EXECUCA **Agência:** 0123 **Conta:** 130045706

Valor
R$ 850,00

Identificação do pagamento
-

Informação para o pagador
-

Informações adicionais
-

Forma de pagamento
Ag 0123 Cc 130045706

Data de vencimento
-

Receber após o vencimento
-

Valor original
R$ 0,00

Desconto/Abatimento
R$ 0,00

Juros
R$ 0,00

Multa
R$ 0,00

Dados do recebedor

Para
ARIANA ANTONIA GONCALVES DA SILVA

Chave
328.205.968-00

CPF/CNPJ
328.205.968-00

Dados do pagador

De
BIOGESP - ASSOCIACAO DE GESTAO E EXECUCAO DE SERVICOS PUBLICOS E SOCIAIS

CPF/CNPJ
26.702.577/0001-39

Instituição
BCO SANTANDER (BRASIL) S.A.

ID/Transação
E904008882026033121 06YN593889720

Data/Hora da transação
31/03/2026 - 18:06:58

Código de autenticação
MBJ376EF05E8D7622416380

BIOGESP - ASSOCIACAO DE GESTAO E EXECUCA **Agência:** 0123 **Conta:** 130045706

Valor
R$ 722,73

Identificação do pagamento
-

Informação para o pagador
-

Informações adicionais
-

Forma de pagamento
Ag 0123 Cc 130045706

Data de vencimento
-

Receber após o vencimento
-

Valor original
R$ 0,00

Desconto/Abatimento
R$ 0,00

Juros
R$ 0,00

Multa
R$ 0,00

Dados do recebedor

Para
Sidney Sousa da Silva

Chave
114.225.588-35

CPF/CNPJ
114.225.588-35

Dados do pagador

De
BIOGESP - ASSOCIACAO DE GESTAO E EXECUCAO DE SERVICOS PUBLICOS E SOCIAIS

CPF/CNPJ
26.702.577/0001-39

Instituição
BCO SANTANDER (BRASIL) S.A.

ID/Transação
E90400888202603312106YN594115090

Data/Hora da transação
31/03/2026 - 18:06:58

Código de autenticação
MBJ37232B74E1471B492383

BIOGESP - ASSOCIACAO DE GESTAO E EXECUCA **Agência:** 0123 **Conta:** 130045706

Valor
R$ 722,73

Identificação do pagamento
-

Informação para o pagador
-

Informações adicionais
-

Forma de pagamento
Ag 0123 Cc 130045706

Data de vencimento
-

Receber após o vencimento
-

Valor original
R$ 0,00

Desconto/Abatimento
R$ 0,00

Juros
R$ 0,00

Multa
R$ 0,00

Dados do recebedor

Para
CLAUDETE PEREIRA DOS REIS

Chave
307.371.118-01

CPF/CNPJ
307.371.118-01

Dados do pagador

De
BIOGESP - ASSOCIACAO DE GESTAO E EXECUCAO DE SERVICOS PUBLICOS E SOCIAIS

CPF/CNPJ
26.702.577/0001-39

Instituição
BCO SANTANDER (BRASIL) S.A.

ID/Transação
E90400888202603312106YN594152396

Data/Hora da transação
31/03/2026 - 18:06:58

Código de autenticação
MBJ3789DF35CF4F534E1298

BIOGESP - ASSOCIACAO DE GESTAO E EXECUCA **Agência:** 0123 **Conta:** 130045706

Valor
R$ 1.025,00

Identificação do pagamento
-

Informação para o pagador
-

Informações adicionais
-

Forma de pagamento
Ag 0123 Cc 130045706

Data de vencimento
-

Receber após o vencimento
-

Valor original
R$ 0,00

Desconto/Abatimento
R$ 0,00

Juros
R$ 0,00

Multa
R$ 0,00

Dados do recebedor

Para
Ana Paula Costa

Chave
264.644.478-82

CPF/CNPJ
264.644.478-82

Dados do pagador

De
BIOGESP - ASSOCIACAO DE GESTAO E EXECUCAO DE SERVICOS PUBLICOS E SOCIAIS

CPF/CNPJ
26.702.577/0001-39

Instituição
BCO SANTANDER (BRASIL) S.A.

ID/Transação
E90400888202603312106YN594006273

Data/Hora da transação
31/03/2026 - 18:06:58

Código de autenticação
MBJ3750D17DCF9E6F4D0F90

Relação de pensão alimentícia

Empresa: 866 - BIOGESP - ASSOCIACAO DE GESTAO E EXECUCAO DE SERVICOS PUBLICOS E SOCIAIS

São Paulo/SP - CNPJ:26.702.577/0001-39

Colaborador: 3566 - BRUNO MAININE
CPF: 335.974.948-03

Beneficiário CPF	Banco Agência	Conta	Observação	Folha normal	Folha complementar	Férias	Adiantamento 13º	13º salário	Complemento 13º	Total
JOAQUIM NUNES FERNANDES PEREIRA COSTA 473.457.238-01	0 -	-	23% s/ rendimentos líquidos	R$ 691,78	R$ 0,00	R$ 0,00	R$ 0,00	R$ 0,00	R$ 0,00	R$ 691,78
			Total	R$ 691,78	R$ 0,00	R$ 0,00	R$ 0,00	R$ 0,00	R$ 0,00	R$ 691,78

Colaborador: 2965 - MARCONDES BELARMINO GOMES
CPF: 131.479.998-31

Beneficiário CPF	Banco Agência	Conta	Observação	Folha normal	Folha complementar	Férias	Adiantamento 13º	13º salário	Complemento 13º	Total
DANIEL JALDIM BELARMINO GOMES 500.027.688-44	0 -	-	20% s/ liquido	R$ 0,00	R$ 0,00	R$ 544,23	R$ 0,00	R$ 0,00	R$ 0,00	R$ 544,23
			Total	R$ 472,64	R$ 0,00	R$ 544,23	R$ 0,00	R$ 0,00	R$ 0,00	R$ 1.016,87

Total geral **R$ 1.708,65**

BIOGESP ASSOCIACAO DE GESTAO E EXECUCAO **Agência:** 0123 **Conta:** 130045706

Valor
R$ 691,78

Identificação do pagamento
-

Informação para o pagador
-

Informações adicionais
-

Forma de pagamento
Ag 0123 Cc 130045706

Data de vencimento
-

Receber após o vencimento
-

Valor original
R$ 0,00

Desconto/Abatimento
R$ 0,00

Juros
R$ 0,00

Multa
R$ 0,00

Dados do recebedor

Para
Adriana Jaldim Belarmino Gomes

Chave
246.771.378-46

CPF/CNPJ
246.771.378-46

Dados do pagador

De
BIOGESP ASSOCIACAO DE GESTAO E EXECUCAO DE SERVICOS PUBLICOS E SOCIAIS

CPF/CNPJ
26.702.577/0001-39

Instituição
BCO SANTANDER (BRASIL) S.A.

ID/Transação
E90400888202603061700NY968544350

Data/Hora da transação
06/03/2026 - 14:00:44

Código de autenticação
50039817934715271691649

valor pago a mais, incorretamente e devolvido a diferença conforme comprovante abaixo

Comprovante de transferência

06 MAR 2026 - 17:34:47

Valor	R$ 219,14
Tipo de transferência	Pix
ID da transação	E18236120202603062034s16410ba759

Destino

Nome	BIOGESP ASSOCIACAO DE GESTAO E EXECUCAO DE SERVICOS PUBLICOS E SOCIAIS
CNPJ	26702577000139
Instituição	BCO SANTANDER (BRASIL) S.A.
Chave Pix	pix.upa.rp@biogesp.org.br

Origem

Nome	Adriana Jaldim Belarmino Gomes
Instituição	NU PAGAMENTOS - IP
CPF	•••.771.378-••

Nu Pagamentos S.A. - Instituição de Pagamento
CNPJ 18.236.120/0001-58

ID da transação:
E18236120202603062034s16410ba759

Estamos aqui para ajudar se você tiver alguma dúvida.

Me ajuda →

Ouvidoria: 0800 887 0463 ou demais canais em nubank.com.br/contatos#ouvidoria (Atendimento das 8h às 18h em dias úteis).

BIOGESP ASSOCIACAO DE GESTAO E EXECUCAO **Agência:** 0123 **Conta:** 130045706

Valor
R$ 472,64

Identificação do pagamento
-

Informação para o pagador
-

Informações adicionais
-

Forma de pagamento
Ag 0123 Cc 130045706

Data de vencimento
-

Receber após o vencimento
-

Valor original
R$ 0,00

Desconto/Abatimento
R$ 0,00

Juros
R$ 0,00

Multa
R$ 0,00

Dados do recebedor

Para
CAROLINA ISABEL NUNES FERNANDES PEREIRA

Chave
307.525.438-06

CPF/CNPJ
307.525.438-06

Dados do pagador

De
BIOGESP ASSOCIACAO DE GESTAO E EXECUCAO DE SERVICOS PUBLICOS E SOCIAIS

CPF/CNPJ
26.702.577/0001-39

Instituição
BCO SANTANDER (BRASIL) S.A.

ID/Transação
E90400888202603061700NY968632511

Data/Hora da transação
06/03/2026 - 14:00:44

Código de autenticação
50039817934713951691517

valor pago a menor e complementado, conforme comprovante abaixo



BIOGESP ASSOCIACAO DE GESTAO E EXECUCAO **Agência:** 0123 **Conta:** 130045706

Valor
R$ 219,14

Identificação do pagamento
-

Informação para o pagador
-

Informações adicionais
-

Forma de pagamento
Ag 0123 Cc 130045706

Data de vencimento
-

Receber após o vencimento
-

Valor original
R$ 0,00

Desconto/Abatimento
R$ 0,00

Juros
R$ 0,00

Multa
R$ 0,00

Dados do recebedor

Para
CAROLINA ISABEL NUNES FERNANDES PEREIRA

Chave
307.525.438-06

CPF/CNPJ
307.525.438-06

Dados do pagador

De
BIOGESP ASSOCIACAO DE GESTAO E EXECUCAO DE SERVICOS PUBLICOS E SOCIAIS

CPF/CNPJ
26.702.577/0001-39

Instituição
BCO SANTANDER (BRASIL) S.A.

ID/Transação
E90400888202603062057YN053757371

Data/Hora da transação
06/03/2026 - 17:57:16

Código de autenticação
IBE069404A129314E49F387

866 - BIOGESP - ASSOCIACAO DE GESTAO E EXECUCAO DE SERVICOS PUBLICOS E

26.702.577/0001-39

AVISO DE FÉRIAS

NOTIFICAÇÃO

Colaborador: 668 - DAIANE SANTANA BATISTA

C.Custo.....: 12 - CAPS RIBEIRÃO

Função.....: Assistente Administrativo

CPF.....: 441.732.808-07 Admissão: 10/08/2021

PERÍODOS

Aquisição.....: de 10 de agosto de 2024 a 09 de agosto de 2025

Gozo de férias.....: de 23 de março de 2026 a 21 de abril de 2026

Dias de abono pecuniário: 0,00

Retorno.....: 22 de abril de 2026

BASE PARA CÁLCULO DA REMUNERAÇÃO DAS FÉRIAS

Faltas não justificadas	Salário base	Base de cálculo
0	2.600,00	2.924,20

30005	Férias	30,00	2.600,00	91015	INSS férias	12,00%	356,46
30152	Férias adicional de insalubridade	324,20	324,20	35105	Crédito do trabalhador Férias	0,00	775,04
30993	1/3 férias	2.924,20	974,73				

Proventos: 3.898,93 Descontos: 1.131,50

Líquido: 2.767,43

Pelo presente comunicamos-lhe que, de acordo com a lei , ser-lhe-ão concedidas férias relativas ao período acima descrito, e a sua disposição fica a importância líquida de R$ 2.767,43

Valor por extenso	Dois Mil Setecentos e Sessenta e Sete Reais e Quarenta e Tres Centavos

a ser paga adiantadamente.

Ciente: São Paulo - SP, 20/02/2026

DAIANE SANTANA BATISTA

BIOGESP - ASSOCIACAO DE GESTAO E EXECUCAO DE

866 - BIOGESP - ASSOCIACAO DE GESTAO E EXECUCAO DE SERVICOS PUBLICOS E

26.702.577/0001-39

RECIBO DE FÉRIAS

De acordo com o parágrafo único do artigo 145 da C.L.T.

Recebi da empresa BIOGESP - ASSOCIACAO DE GESTAO E EXECUCAO DE SERVICOS PUBLICOS E SOCIAIS, estabelecida na Rua CARD ARCOVERDE, 1641 - PINHEIROS - São Paulo / SP a importância de R$ 2.767,43,

Valor por extenso	Dois Mil Setecentos e Sessenta e Sete Reais e Quarenta e Tres Centavos

que me paga antecipadamente por motivo das minhas férias, ora concedidas e que vou gozar de acordo com a descrição acima, tudo conforme o aviso que recebi em tempo, e no qual dei o meu "CIENTE".

Para clareza e documento, firmo o presente recibo, dando plena e legal quitação.

SÃO PAULO - SP, 20/03/2026

DAIANE SANTANA BATISTA

866 - BIOGESP - ASSOCIACAO DE GESTAO E EXECUCAO DE SERVICOS PUBLICOS E

26.702.577/0001-39

AVISO DE FÉRIAS

NOTIFICAÇÃO

Colaborador: 3390 - PRISCILA DE OLIVEIRA SILVA

C.Custo.....: 11 - CAPS II ADULTO

Função.....: Psicologo(a)

CPF.....: 426.248.348-77 Admissão: 25/08/2023

PERÍODOS

Aquisição.....: de 25 de agosto de 2024 a 24 de agosto de 2025

Gozo de férias.....: de 09 de março de 2026 a 07 de abril de 2026

Dias de abono pecuniário: 0,00

Retorno.....: 8 de abril de 2026

BASE PARA CÁLCULO DA REMUNERAÇÃO DAS FÉRIAS

Faltas não justificadas	Salário base	Base de cálculo
0	3.200,00	3.524,20

30005	Férias	30,00	3.200,00	91015	INSS férias	14,00%	459,35
30152	Férias adicional de insalubridade	324,20	324,20	35105	Crédito do trabalhador Férias	0,00	1.050,59
30993	1/3 férias	3.524,20	1.174,74				

Proventos: 4.698,94 Descontos: 1.509,94

Líquido: 3.189,00

Pelo presente comunicamos-lhe que, de acordo com a lei , ser-lhe-ão concedidas férias relativas ao período acima descrito, e a sua disposição fica a importância líquida de R$ 3.189,00

Valor por extenso	Tres Mil Cento e Oitenta e Nove Reais

a ser paga adiantadamente.

Ciente: São Paulo - SP, 07/02/2026

PRISCILA DE OLIVEIRA SILVA

BIOGESP - ASSOCIACAO DE GESTAO E EXECUCAO DE

866 - BIOGESP - ASSOCIACAO DE GESTAO E EXECUCAO DE SERVICOS PUBLICOS E

26.702.577/0001-39

RECIBO DE FÉRIAS

De acordo com o parágrafo único do artigo 145 da C.L.T.

Recebi da empresa BIOGESP - ASSOCIACAO DE GESTAO E EXECUCAO DE SERVICOS PUBLICOS E SOCIAIS, estabelecida na Rua CARD ARCOVERDE, 1641 - PINHEIROS - São Paulo / SP a importância de R$ 3.189,00,

Valor por extenso	Tres Mil Cento e Oitenta e Nove Reais

que me paga antecipadamente por motivo das minhas férias, ora concedidas e que vou gozar de acordo com a descrição acima, tudo conforme o aviso que recebi em tempo, e no qual dei o meu "CIENTE".

Para clareza e documento, firmo o presente recibo, dando plena e legal quitação.

SÃO PAULO - SP, 05/03/2026

PRISCILA DE OLIVEIRA SILVA



BIOGESP ASSOCIACAO DE GESTAO E EXECUCAO **Agência:** 0123 **Conta:** 130045706

Valor
R$ 3.189,00

Identificação do pagamento
-

Informação para o pagador
-

Informações adicionais
-

Forma de pagamento
Ag 0123 Cc 130045706

Data de vencimento
-

Receber após o vencimento
-

Valor original
R$ 0,00

Desconto/Abatimento
R$ 0,00

Juros
R$ 0,00

Multa
R$ 0,00

Dados do recebedor

Para
PRISCILA DE OLIVEIRA SILVA

Chave
426.248.348-77

CPF/CNPJ
426.248.348-77

Dados do pagador

De
BIOGESP ASSOCIACAO DE GESTAO E EXECUCAO DE SERVICOS PUBLICOS E SOCIAIS

CPF/CNPJ
26.702.577/0001-39

Instituição
BCO SANTANDER (BRASIL) S.A.

ID/Transação
E90400888202603021001NY357489632

Data/Hora da transação
02/03/2026 - 07:04:47

Código de autenticação
50039811915295451691667

866 - BIOGESP - ASSOCIACAO DE GESTAO E EXECUCAO DE SERVICOS PUBLICOS E

26.702.577/0001-39

AVISO DE FÉRIAS

NOTIFICAÇÃO

Colaborador: 3757 - ADRIANO DA SILVA CUSTODIO

C.Custo.....: 5 - UPA RIBEIRÃO - STA LUZIA

Função.....: Tec. Administrativo

CPF.....: 178.550.438-02 Admissão: 20/03/2025

PERÍODOS

Aquisição.....: de 20 de março de 2025 a 19 de março de 2026

Gozo de férias.....: de 23 de março de 2026 a 21 de abril de 2026

Dias de abono pecuniário: 0,00

Retorno.....: 22 de abril de 2026

BASE PARA CÁLCULO DA REMUNERAÇÃO DAS FÉRIAS

Faltas não justificadas	Salário base	Base de cálculo
0	2.500,00	2.824,20

30005	Férias	30,00	2.500,00	91015	INSS férias	14,00%	832,30
30152	Férias adicional de insalubridade	324,20	324,20	91515	IR férias	27,50%	678,63
30602	Férias média HE	221,35	1.810,24				
30651	Férias média DSR HE	42,57	348,12				
30993	1/3 férias	7.140,92	2.380,30				

Proventos: 7.362,86 Descontos: 1.510,93

Líquido: 5.851,93

Pelo presente comunicamos-lhe que, de acordo com a lei , ser-lhe-ão concedidas férias relativas ao período acima descrito, e a sua disposição fica a importância líquida de R$ 5.851,93

Valor por extenso	Cinco Mil Oitocentos e Cinquenta e Um Reais e Noventa e Tres Centavos

a ser paga adiantadamente.

Ciente: São Paulo - SP, 20/02/2026

ADRIANO DA SILVA CUSTODIO

BIOGESP - ASSOCIACAO DE GESTAO E EXECUCAO DE

866 - BIOGESP - ASSOCIACAO DE GESTAO E EXECUCAO DE SERVICOS PUBLICOS E

26.702.577/0001-39

RECIBO DE FÉRIAS

De acordo com o parágrafo único do artigo 145 da C.L.T.

Recebi da empresa BIOGESP - ASSOCIACAO DE GESTAO E EXECUCAO DE SERVICOS PUBLICOS E SOCIAIS, estabelecida na Rua CARD ARCOVERDE, 1641 - PINHEIROS - São Paulo / SP a importância de R$ 5.851,93,

Valor por extenso	Cinco Mil Oitocentos e Cinquenta e Um Reais e Noventa e Tres Centavos

que me paga antecipadamente por motivo das minhas férias, ora concedidas e que vou gozar de acordo com a descrição acima, tudo conforme o aviso que recebi em tempo, e no qual dei o meu "CIENTE".

Para clareza e documento, firmo o presente recibo, dando plena e legal quitação.

SÃO PAULO - SP, 19/03/2026

ADRIANO DA SILVA CUSTODIO

Comprovante de transferência > 2ª via

BIOGESP ASSOCIACAO DE GESTAO E EXECUCAO **Agência:** 0123 **Conta:** 13004570-6

Conta Corrente de Origem

Agência: 0123

Conta Corrente: 13004570-6

Conta Corrente de Destino

Agência: 0723

Nº da Conta: 01028605-2

Favorecido: ADRIANO DA SILVA CUSTODIO

Valor: 5.851,93

Informações Adicionais

Tipo de Transferência: Conta Corrente **para** Conta Corrente

Conta Origem Informada: 0123 13004570-6

Conta Destino Informada: 0723 01028605-2

2ª via

Transação exclusiva para Transferência de Valores entre contas Santander.

Data da Transação: **09/03/2026**
Autenticação Bancária: **25A688B86195F34145646A5**
Canal: **Internet Banking**

Central de Atendimento Santander Empresarial

4004-2125 (Regiões Metropolitanas)
0800-726-2125 (Demais Localidades)
0800 723 5007 (Pessoas com deficiência auditiva ou de fala)

SAC - Atendimento 24h por dia, todos os dias.

0800 762 7777
0800 771 0401 (Pessoas com deficiência auditiva ou de fala)

Ouvidoria - Das 9h às 18h, de segunda a sexta-feira, exceto feriado.

0800 726 0322
0800 771 0301 (Pessoas com deficiência auditiva ou de fala)

COMPROVANTE DE PAGAMENTO DE FERIAS PARA - ADRIANO DA SILVA CUSTODIO (UPA) - EM DUPLICIDADE, EM 23/03/2026, **VALOR R$ 5.851,93**, FOI EXTRAVIADO.
O VALOR ESTÁ COMPROVADO EM EXTRATO BANCÁRIO, NO DIA 23/03/2026, LANÇAMENTO 054970, CONFORME ANEXO NA DOCUMENTAÇÃO.
VALOR SERÁ RESSARCIDO POSTERIORMENTE.

ASSOCIAÇÃO DE GESTÃO E EXECUÇÃO DE SERVIÇOS PÚBLICOS E SOCIAIS
Inscrição no CNPJ. N.º 26.702.577/0001-39
contato@biogesp.com.br

AUTORIZAÇÃO PARA DESCONTO EM FOLHA DE PAGAMENTO

Empresa: **BIOGESP -ASSOCIAÇÃO DE GESTÃO E EXECUÇÃO DE SERVIÇOS PÚBLICOS E SOCIAIS**, pessoa jurídica de direito privado, sem fins lucrativos, inscrita no CNPJ/MF nº 26.702.577/0001-39, com sede na Alameda Ministro Rocha Azevedo, nº 38, cj. 601 – 6º andar, no Bairro Cerqueira Cesar – SP, CEP 01410-000

Empregado: **ADRIANO DA SILVA CUSTODIO,**

Eu, Adriano da Silva Custodio,

na função de Técnico Adminstrativo, tenho ciência do valor de R$ 5.851,93 pago em duplicidade referente as férias do mês de março de 2026. Assim, autorizo a empresa a **DESCONTAR DO MEU SALÁRIO MENSAL**, o valor especificado acima em 8 (oito) parcelas mensais fixas de R$ 731,49 (Setecenos e trinta e um reais e quarenta e nove centavos), valor mensal que respeitará o percentual de 30%, nos termos da Lei 10.820/2023 (por analogia).

São Paulo, 31 de julho de 2026

ADRIANO DA SILVA CUSTODIO

Scanned with CamScanner

866 - BIOGESP - ASSOCIACAO DE GESTAO E EXECUCAO DE SERVICOS PUBLICOS E

26.702.577/0001-39

AVISO DE FÉRIAS

NOTIFICAÇÃO

Colaborador: 3267 - LUCIA SILVA DO NASCIMENTO

C.Custo.....: 5 - UPA RIBEIRÃO - STA LUZIA

Função.....: Tecnico de Enfermagem

CPF.....: 112.653.948-14 Admissão: 11/05/2023

PERÍODOS

Aquisição.....: de 11 de maio de 2024 a 10 de maio de 2025

Gozo de férias.....: de 17 de março de 2026 a 15 de abril de 2026

Dias de abono pecuniário: 0,00

Retorno.....: 17 de abril de 2026

BASE PARA CÁLCULO DA REMUNERAÇÃO DAS FÉRIAS

Faltas não justificadas	Salário base	Base de cálculo
0	2.300,00	3.773,88

30005	Férias	30,00	2.300,00	91015	INSS férias	14,00%	506,70
30152	Férias adicional de insalubridade	324,20	324,20	91515	IR férias	22,50%	13,32
30352	Férias adicional noturno	0,00	922,95	35105	Crédito do trabalhador Férias	0,00	1.071,80
30993	1/3 férias	4.470,10	1.490,04				

Proventos: 5.037,19 Descontos: 1.591,82

Líquido: 3.445,37

Pelo presente comunicamos-lhe que, de acordo com a lei , ser-lhe-ão concedidas férias relativas ao período acima descrito, e a sua disposição fica a importância líquida de R$ 3.445,37

Valor por extenso	Tres Mil Quatrocentos e Quarenta e Cinco Reais e Trinta e Sete Centavos

a ser paga adiantadamente.

Ciente: São Paulo - SP, 13/02/2026

LUCIA SILVA DO NASCIMENTO

BIOGESP - ASSOCIACAO DE GESTAO E EXECUCAO DE

866 - BIOGESP - ASSOCIACAO DE GESTAO E EXECUCAO DE SERVICOS PUBLICOS E

26.702.577/0001-39

RECIBO DE FÉRIAS

De acordo com o parágrafo único do artigo 145 da C.L.T.

Recebi da empresa BIOGESP - ASSOCIACAO DE GESTAO E EXECUCAO DE SERVICOS PUBLICOS E SOCIAIS, estabelecida na Rua CARD ARCOVERDE, 1641 - PINHEIROS - São Paulo / SP a importância de R$ 3.445,37,

Valor por extenso	Tres Mil Quatrocentos e Quarenta e Cinco Reais e Trinta e Sete Centavos

que me paga antecipadamente por motivo das minhas férias, ora concedidas e que vou gozar de acordo com a descrição acima, tudo conforme o aviso que recebi em tempo, e no qual dei o meu "CIENTE".

Para clareza e documento, firmo o presente recibo, dando plena e legal quitação.

SÃO PAULO - SP, 13/03/2026

LUCIA SILVA DO NASCIMENTO

Comprovante de transferência > 2ª via

BIOGESP ASSOCIACAO DE GESTAO E EXECUCAO **Agência:** 0123 **Conta:** 13004570-6

Conta Corrente de Origem

Agência: 0123

Conta Corrente: 13004570-6

Conta Corrente de Destino

Agência: 2984

Nº da Conta: 02049379-3

Favorecido: LUCIA SILVA DO NASCIMENTO

Valor: 3.445,37

Informações Adicionais

Tipo de Transferência: Conta Corrente **para** Conta Corrente

Conta Origem Informada: 0123 13004570-6

Conta Destino Informada: 2984 02049379-3

2ª via

Transação exclusiva para Transferência de Valores entre contas Santander.

Data da Transação: **09/03/2026**
Autenticação Bancária: **25A678B86195F34135646A5**
Canal: **Internet Banking**

Central de Atendimento Santander Empresarial

4004-2125 (Regiões Metropolitanas)
0800-726-2125 (Demais Localidades)
0800 723 5007 (Pessoas com deficiência auditiva ou de fala)

SAC - Atendimento 24h por dia, todos os dias.

0800 762 7777
0800 771 0401 (Pessoas com deficiência auditiva ou de fala)

Ouvidoria - Das 9h às 18h, de segunda a sexta-feira, exceto feriado.

0800 726 0322
0800 771 0301 (Pessoas com deficiência auditiva ou de fala)

866 - BIOGESP - ASSOCIACAO DE GESTAO E EXECUCAO DE SERVICOS PUBLICOS E

26.702.577/0001-39

AVISO DE FÉRIAS

NOTIFICAÇÃO

Colaborador: 3317 - RENATA JESUS DE SOUZA

C.Custo.....: 5 - UPA RIBEIRÃO - STA LUZIA

Função.....: Tecnico(a) em Radiologia

CPF.....: 328.907.608-39 Admissão: 26/06/2023

PERÍODOS

Aquisição.....: de 26 de junho de 2024 a 25 de junho de 2025

Gozo de férias.....: de 31 de março de 2026 a 29 de abril de 2026

Dias de abono pecuniário: 0,00

Retorno.....: 30 de abril de 2026

BASE PARA CÁLCULO DA REMUNERAÇÃO DAS FÉRIAS

Faltas não justificadas	Salário base	Base de cálculo
0	2.300,00	3.596,80

30005	Férias	30,00	2.300,00	91015	INSS férias	14,00%	472,90
30152	Férias adicional de insalubridade	1.296,80	1.296,80				
30993	1/3 férias	3.596,80	1.198,94				

Proventos: 4.795,74 Descontos: 472,90

Líquido: 4.322,84

Pelo presente comunicamos-lhe que, de acordo com a lei , ser-lhe-ão concedidas férias relativas ao período acima descrito, e a sua disposição fica a importância líquida de R$ 4.322,84

Valor por extenso	Quatro Mil Trezentos e Vinte e Dois Reais e Oitenta e Quatro Centavos

a ser paga adiantadamente.

Ciente: São Paulo - SP, 27/02/2026

RENATA JESUS DE SOUZA

BIOGESP - ASSOCIACAO DE GESTAO E EXECUCAO DE

866 - BIOGESP - ASSOCIACAO DE GESTAO E EXECUCAO DE SERVICOS PUBLICOS E

26.702.577/0001-39

RECIBO DE FÉRIAS

De acordo com o parágrafo único do artigo 145 da C.L.T.

Recebi da empresa BIOGESP - ASSOCIACAO DE GESTAO E EXECUCAO DE SERVICOS PUBLICOS E SOCIAIS, estabelecida na Rua CARD ARCOVERDE, 1641 - PINHEIROS - São Paulo / SP a importância de R$ 4.322,84,

Valor por extenso	Quatro Mil Trezentos e Vinte e Dois Reais e Oitenta e Quatro Centavos

que me paga antecipadamente por motivo das minhas férias, ora concedidas e que vou gozar de acordo com a descrição acima, tudo conforme o aviso que recebi em tempo, e no qual dei o meu "CIENTE".

Para clareza e documento, firmo o presente recibo, dando plena e legal quitação.

SÃO PAULO - SP, 27/03/2026

RENATA JESUS DE SOUZA

Santander

Internet Banking Empresarial

Comprovante de transferência > 2ª via

BIOGESP - ASSOCIACAO DE GESTAO E EXECUCA **Agência:** 0123 **Conta:** 13004570-6

Conta Corrente de Origem

Agência: 0123

Conta Corrente: 13004570-6

Conta Corrente de Destino

Agência: 0196

Nº da Conta: 01032129-2

Favorecido: RENATA JESUS DE SOUZA

Valor: 4.322,84

Informações Adicionais

Tipo de Transferência: Conta Corrente **para** Conta Corrente

Conta Origem Informada: 0123 13004570-6

Conta Destino Informada: 0196 01032129-2

2ª via

Transação exclusiva para Transferência de Valores entre contas Santander.

Data da Transação: **27/03/2026**
Autenticação Bancária: **357628D8615575413974685**
Canal: **Internet Banking**

Central de Atendimento Santander Empresarial
Das 8h às 20h, de segunda a sexta-feira, e aos sábados, das 8h às 18h.
4004 2125 (Capitais e Regiões Metropolitanas)
0800 702 2125 (Demais Localidades)

Ouvidoria
Das 8h às 22h, de segunda a sexta-feira, exceto feriados.
0800 726 0322
55 (11) 3012 0322 (No exterior, ligue a cobrar)

SAC
Atendimento 24h por dia, todos os dias.
0800 762 7777
55 (11) 3012 0322 (No exterior, ligue a cobrar)

SAC e Ouvidoria
Canal exclusivo para **Atendimento em Libras**, disponível em nosso site: https://www.santander.com.br/atendimento-santander.
Das 8h às 20h, de segunda a sexta-feira, exceto feriados.

866 - BIOGESP - ASSOCIACAO DE GESTAO E EXECUCAO DE SERVICOS PUBLICOS E

26.702.577/0001-39

AVISO DE FÉRIAS

NOTIFICAÇÃO

Colaborador: 591 - RUTE SOARES MORENO TEIXEIRA

C.Custo.....: 5 - UPA RIBEIRÃO - STA LUZIA

Função.....: Coordenador (a) Enfermagem

CPF.....: 008.921.483-81 Admissão: 10/08/2021

PERÍODOS

Aquisição.....: de 10 de agosto de 2024 a 09 de agosto de 2025

Gozo de férias.....: de 16 de março de 2026 a 14 de abril de 2026

Dias de abono pecuniário: 0,00

Retorno.....: 15 de abril de 2026

BASE PARA CÁLCULO DA REMUNERAÇÃO DAS FÉRIAS

Faltas não justificadas	Salário base	Base de cálculo
0	5.000,00	5.324,20

30005	Férias	30,00	5.000,00	91015	INSS férias	14,00%	795,35
30152	Férias adicional de insalubridade	324,20	324,20	91515	IR férias	27,50%	791,33
30993	1/3 férias	5.324,20	1.774,74				

Proventos: 7.098,94 Descontos: 1.586,68

Líquido: 5.512,26

Pelo presente comunicamos-lhe que, de acordo com a lei , ser-lhe-ão concedidas férias relativas ao período acima descrito, e a sua disposição fica a importância líquida de R$ 5.512,26

Valor por extenso	Cinco Mil Quinhentos e Doze Reais e Vinte e Seis Centavos

a ser paga adiantadamente.

Ciente: São Paulo - SP, 14/02/2026

RUTE SOARES MORENO TEIXEIRA

BIOGESP - ASSOCIACAO DE GESTAO E EXECUCAO DE

866 - BIOGESP - ASSOCIACAO DE GESTAO E EXECUCAO DE SERVICOS PUBLICOS E

26.702.577/0001-39

RECIBO DE FÉRIAS

De acordo com o parágrafo único do artigo 145 da C.L.T.

Recebi da empresa BIOGESP - ASSOCIACAO DE GESTAO E EXECUCAO DE SERVICOS PUBLICOS E SOCIAIS, estabelecida na Rua CARD ARCOVERDE, 1641 - PINHEIROS - São Paulo / SP a importância de R$ 5.512,26,

Valor por extenso	Cinco Mil Quinhentos e Doze Reais e Vinte e Seis Centavos

que me paga antecipadamente por motivo das minhas férias, ora concedidas e que vou gozar de acordo com a descrição acima, tudo conforme o aviso que recebi em tempo, e no qual dei o meu "CIENTE".

Para clareza e documento, firmo o presente recibo, dando plena e legal quitação.

SÃO PAULO - SP, 12/03/2026

RUTE SOARES MORENO TEIXEIRA

Comprovante de transferência > 2ª via

BIOGESP ASSOCIACAO DE GESTAO E EXECUCAO **Agência:** 0123 **Conta:** 13004570-6

Conta Corrente de Origem

Agência: 0123

Conta Corrente: 13004570-6

Conta Corrente de Destino

Agência: 3268

Nº da Conta: 01087870-4

Favorecido: RUTE SOARES MORENO

Valor: 5.512,26

Informações Adicionais

Tipo de Transferência: Conta Corrente **para** Conta Corrente

Conta Origem Informada: 0123 13004570-6

Conta Destino Informada: 3268 01087870-4

2ª via

Transação exclusiva para Transferência de Valores entre contas Santander.

Data da Transação: **09/03/2026**
Autenticação Bancária: **25A678B861A5F34135646A5**
Canal: **Internet Banking**

Central de Atendimento Santander Empresarial

4004-2125 (Regiões Metropolitanas)
0800-726-2125 (Demais Localidades)
0800 723 5007 (Pessoas com deficiência auditiva ou de fala)

SAC - Atendimento 24h por dia, todos os dias.

0800 762 7777
0800 771 0401 (Pessoas com deficiência auditiva ou de fala)

Ouvidoria - Das 9h às 18h, de segunda a sexta-feira, exceto feriado.

0800 726 0322
0800 771 0301 (Pessoas com deficiência auditiva ou de fala)

866 - BIOGESP - ASSOCIACAO DE GESTAO E EXECUCAO DE SERVICOS PUBLICOS E

26.702.577/0001-39

AVISO DE FÉRIAS

NOTIFICAÇÃO

Colaborador: 598 - SORAIA DE ARAUJO PINHEIRO PEREIRA

C.Custo.....: 5 - UPA RIBEIRÃO - STA LUZIA

Função.....: Supervisor(a) de Recepcao

CPF.....: 140.204.858-01 Admissão: 10/08/2021

PERÍODOS

Aquisição.....: de 10 de agosto de 2024 a 09 de agosto de 2025

Gozo de férias.....: de 09 de março de 2026 a 07 de abril de 2026

Dias de abono pecuniário: 0,00

Retorno.....: 8 de abril de 2026

BASE PARA CÁLCULO DA REMUNERAÇÃO DAS FÉRIAS

Faltas não justificadas	Salário base	Base de cálculo
0	1.705,00	2.029,20

30005	Férias	30,00	1.705,00	91015	INSS férias	9,00%	219,18
30152	Férias adicional de insalubridade	324,20	324,20	35105	Crédito do trabalhador Férias	0,00	647,85
30993	1/3 férias	2.029,20	676,40				

Proventos: 2.705,60 Descontos: 867,03

Líquido: 1.838,57

Pelo presente comunicamos-lhe que, de acordo com a lei , ser-lhe-ão concedidas férias relativas ao período acima descrito, e a sua disposição fica a importância líquida de R$ 1.838,57

Valor por extenso	Um Mil Oitocentos e Trinta e Oito Reais e Cinquenta e Sete Centavos

a ser paga adiantadamente.

Ciente: São Paulo - SP, 07/02/2026

SORAIA DE ARAUJO PINHEIRO PEREIRA

BIOGESP - ASSOCIACAO DE GESTAO E EXECUCAO DE

866 - BIOGESP - ASSOCIACAO DE GESTAO E EXECUCAO DE SERVICOS PUBLICOS E

26.702.577/0001-39

RECIBO DE FÉRIAS

De acordo com o parágrafo único do artigo 145 da C.L.T.

Recebi da empresa BIOGESP - ASSOCIACAO DE GESTAO E EXECUCAO DE SERVICOS PUBLICOS E SOCIAIS, estabelecida na Rua CARD ARCOVERDE, 1641 - PINHEIROS - São Paulo / SP a importância de R$ 1.838,57,

Valor por extenso	Um Mil Oitocentos e Trinta e Oito Reais e Cinquenta e Sete Centavos

que me paga antecipadamente por motivo das minhas férias, ora concedidas e que vou gozar de acordo com a descrição acima, tudo conforme o aviso que recebi em tempo, e no qual dei o meu "CIENTE".

Para clareza e documento, firmo o presente recibo, dando plena e legal quitação.

SÃO PAULO - SP, 05/03/2026

SORAIA DE ARAUJO PINHEIRO PEREIRA

Comprovante de transferência > 2ª via

BIOGESP ASSOCIACAO DE GESTAO E EXECUCAO **Agência:** 0123 **Conta:** 13004570-6

Conta Corrente de Origem

Agência: 0123

Conta Corrente: 13004570-6

Conta Corrente de Destino

Agência: 0679

Nº da Conta: 01034831-2

Favorecido: SORAIA DE ARAUJO PINHEIRO PEREI

Valor: 1.838,57

Informações Adicionais

Tipo de Transferência: Conta Corrente **para** Conta Corrente

Conta Origem Informada: 0123 13004570-6

Conta Destino Informada: 0679 01034831-2

2ª via

Transação exclusiva para Transferência de Valores entre contas Santander.

Data da Transação: **02/03/2026**
Autenticação Bancária: **257688B86195C3413664635**
Canal: **Internet Banking**

Central de Atendimento Santander Empresarial

4004-2125 (Regiões Metropolitanas)
0800-726-2125 (Demais Localidades)
0800 723 5007 (Pessoas com deficiência auditiva ou de fala)

SAC - Atendimento 24h por dia, todos os dias.

0800 762 7777
0800 771 0401 (Pessoas com deficiência auditiva ou de fala)

Ouvidoria - Das 9h às 18h, de segunda a sexta-feira, exceto feriado.

0800 726 0322
0800 771 0301 (Pessoas com deficiência auditiva ou de fala)

866 - BIOGESP - ASSOCIACAO DE GESTAO E EXECUCAO DE SERVICOS PUBLICOS E

26.702.577/0001-39

AVISO DE FÉRIAS

NOTIFICAÇÃO

Colaborador: 682 - THALITA SILVA DE ANDRADE

C.Custo.....: 5 - UPA RIBEIRÃO - STA LUZIA

Função.....: Tecnico de Enfermagem

CPF.....: 465.496.378-21 Admissão: 10/08/2021

PERÍODOS

Aquisição.....: de 10 de agosto de 2024 a 09 de agosto de 2025

Gozo de férias.....: de 16 de março de 2026 a 14 de abril de 2026

Dias de abono pecuniário: 0,00

Retorno.....: 16 de abril de 2026

BASE PARA CÁLCULO DA REMUNERAÇÃO DAS FÉRIAS

Faltas não justificadas	Salário base	Base de cálculo
0	2.300,00	2.624,20

30005	Férias	30,00	2.300,00	91015	INSS férias	12,00%	308,46
30152	Férias adicional de insalubridade	324,20	324,20				
30993	1/3 férias	2.624,20	874,74				

Proventos: 3.498,94 Descontos: 308,46

Líquido: 3.190,48

Pelo presente comunicamos-lhe que, de acordo com a lei , ser-lhe-ão concedidas férias relativas ao período acima descrito, e a sua disposição fica a importância líquida de R$ 3.190,48

Valor por extenso	Tres Mil Cento e Noventa Reais e Quarenta e Oito Centavos

a ser paga adiantadamente.

Ciente: São Paulo - SP, 14/02/2026

THALITA SILVA DE ANDRADE

BIOGESP - ASSOCIACAO DE GESTAO E EXECUCAO DE

866 - BIOGESP - ASSOCIACAO DE GESTAO E EXECUCAO DE SERVICOS PUBLICOS E

26.702.577/0001-39

RECIBO DE FÉRIAS

De acordo com o parágrafo único do artigo 145 da C.L.T.

Recebi da empresa BIOGESP - ASSOCIACAO DE GESTAO E EXECUCAO DE SERVICOS PUBLICOS E SOCIAIS, estabelecida na Rua CARD ARCOVERDE, 1641 - PINHEIROS - São Paulo / SP a importância de R$ 3.190,48,

Valor por extenso	Tres Mil Cento e Noventa Reais e Quarenta e Oito Centavos

que me paga antecipadamente por motivo das minhas férias, ora concedidas e que vou gozar de acordo com a descrição acima, tudo conforme o aviso que recebi em tempo, e no qual dei o meu "CIENTE".

Para clareza e documento, firmo o presente recibo, dando plena e legal quitação.

SÃO PAULO - SP, 12/03/2026

THALITA SILVA DE ANDRADE

Comprovante de transferência > 2ª via

BIOGESP ASSOCIACAO DE GESTAO E EXECUCAO **Agência:** 0123 **Conta:** 13004570-6

Conta Corrente de Origem

Agência: 0123

Conta Corrente: 13004570-6

Conta Corrente de Destino

Agência: 0679

Nº da Conta: 01034830-5

Favorecido: THALITA SILVA DE ANDRADE

Valor: 3.190,48

Informações Adicionais

Tipo de Transferência: Conta Corrente **para** Conta Corrente

Conta Origem Informada: 0123 13004570-6

Conta Destino Informada: 0679 01034830-5

2ª via

Transação exclusiva para Transferência de Valores entre contas Santander.

Data da Transação: **09/03/2026**
Autenticação Bancária: **25A678B861A9F34135646A5**
Canal: **Internet Banking**

Central de Atendimento Santander Empresarial

4004-2125 (Regiões Metropolitanas)
0800-726-2125 (Demais Localidades)
0800 723 5007 (Pessoas com deficiência auditiva ou de fala)

SAC - Atendimento 24h por dia, todos os dias.

0800 762 7777
0800 771 0401 (Pessoas com deficiência auditiva ou de fala)

Ouvidoria - Das 9h às 18h, de segunda a sexta-feira, exceto feriado.

0800 726 0322
0800 771 0301 (Pessoas com deficiência auditiva ou de fala)

TERMO DE RESCISÃO DO CONTRATO DE TRABALHO

IDENTIFICAÇÃO DO EMPREGADOR

01 CNPJ/CEI	02 Razão Social/Nome			
26.702.577/0001-39	**866 - BIOGESP - ASSOCIACAO DE GESTAO E EXECUCAO DE SERVICOS PUBLICOS**			
03 Endereço (logradouro, nº, andar, apartamento)				04 Bairro
Rua CARD ARCOVERDE, 1641				PINHEIROS
05 Município	06 UF	07 CEP	08 CNAE	09 CNPJ/CEI Tomador/Obra
São Paulo	SP	05407-002	8660700	

IDENTIFICAÇÃO DO TRABALHADOR

10 PIS/PASEP	11 Nome			
267.76812.40.1	**3899 - BRUNA LAYNARA FELIX SILVA**			
12 Endereço (logradouro, nº, andar, apartamento)				13 Bairro
Rua Domingos Benvenuto, 9				Centro
14 Município	15 UF	16 CEP	17 CTPS (nº, série, UF)	18 CPF
Ribeirão Pires	SP	09400-070	4519540 / 9846 / SP	451.954.098-46
19 Data de Nascimento	20 Nome da Mãe			
12/07/1995	IVONETE FELIX DA PAIXÃO			

DADOS DO CONTRATO

21 Tipo de Contrato

Prazo determinado definido em dias com cláusula assecuratória de direito recíproco de rescisão antecipada

22 Causa do Afastamento

Rescisão antecipada, pelo empregador, do contrato de trabalho por prazo determinado

23 Remuneração Mês Ant.	24 Data de Admissão	25 Data do Aviso Prévio	26 Data de Afastamento	27 Cód. Afastamento
R$ 1.945,20	04/12/2025		03/03/2026	RA2

28 Pensão Alim. (%) TRCT	29 Pensão Alim. (%) FGTS	30 Categoria do Trabalhador
0,00%	0,00%	01 - Empregado

31 Código Sindical	32 CNPJ e Nome da Entidade Sindical Laboral
999.000.000.00000-3	37.115.367/0035-00 - Ministério do Trabalho e Emprego - MTE

DISCRIMINAÇAO DAS VERBAS RESCISORIAS

VERBAS RESCISÓRIAS

Rubrica	Valor	Rubrica	Valor	Rubrica	Valor
50 Saldo de 3 dias	156,87	53 Adic. de Insalubridade 20,00 %	31,37	63 13º Salário Proporcional 2/12 avos	324,20
65 Férias Proporc 3/12 avos	486,30	66 Férias Venc. Per. Aquis. / / a / /		68 Terço Constituc. de Férias	162,10
69 Aviso Prévio Indenizado		70 13º Salário (Aviso Prévio Indenizado)		71 Férias (Aviso Prévio Indenizado)	
97 Arredondamento	0,08				
		99 Ajuste do Saldo Devedor		**TOTAL BRUTO**	**1.160,92**

DEDUÇOES

Desconto	Valor	Desconto	Valor	Desconto	Valor
112.1 Previdência Social	14,11	112.2 Prev. Social - 13º Salário	24,31	114.1 IRRF	
115.13 Vale		115.31 Cesta Básica	180,00	115.90 Vale Transporte Não Utilizado	256,00
				TOTAL DEDUÇÕES	**474,42**
				VALOR LÍQUIDO	**686,50**

Comprovante de transferência > 2ª via

BIOGESP ASSOCIACAO DE GESTAO E EXECUCAO **Agência:** 0123 **Conta:** 13004570-6

Conta Corrente de Origem

Agência: 0123

Conta Corrente: 13004570-6

Conta Corrente de Destino

Agência: 0196

Nº da Conta: 01038327-4

Favorecido: BRUNA LAYNARA FELIX SILVA

Valor: 686,50

Informações Adicionais

Tipo de Transferência: Conta Corrente **para** Conta Corrente

Conta Origem Informada: 0123 13004570-6

Conta Destino Informada: 0196 01038327-4

2ª via

Transação exclusiva para Transferência de Valores entre contas Santander.

Data da Transação: **12/03/2026**
Autenticação Bancária: **35A6284861A584413674635**
Canal: **Internet Banking**

Central de Atendimento Santander Empresarial

4004-2125 (Regiões Metropolitanas)
0800-726-2125 (Demais Localidades)
0800 723 5007 (Pessoas com deficiência auditiva ou de fala)

SAC - Atendimento 24h por dia, todos os dias.

0800 762 7777
0800 771 0401 (Pessoas com deficiência auditiva ou de fala)

Ouvidoria - Das 9h às 18h, de segunda a sexta-feira, exceto feriado.

0800 726 0322
0800 771 0301 (Pessoas com deficiência auditiva ou de fala)

TERMO DE RESCISÃO DO CONTRATO DE TRABALHO

IDENTIFICAÇÃO DO EMPREGADOR

01 CNPJ/CEI	02 Razão Social/Nome			
26.702.577/0001-39	**866 - BIOGESP - ASSOCIACAO DE GESTAO E EXECUCAO DE SERVICOS PUBLICOS**			
03 Endereço (logradouro, nº, andar, apartamento)				04 Bairro
Rua CARD ARCOVERDE, 1641				PINHEIROS
05 Município	06 UF	07 CEP	08 CNAE	09 CNPJ/CEI Tomador/Obra
São Paulo	SP	05407-002	8660700	

IDENTIFICAÇÃO DO TRABALHADOR

10 PIS/PASEP	11 Nome			
125.15881.52.3	**3895 - LUZIA BORGES ESTEVAM LIMA**			
12 Endereço (logradouro, nº, andar, apartamento)				13 Bairro
Rua Ipanema, 225				Santa Luzia
14 Município	15 UF	16 CEP	17 CTPS (nº, série, UF)	18 CPF
Ribeirão Pires	SP	09431-400	2765007 / 1871 / SP	276.500.718-71
19 Data de Nascimento	20 Nome da Mãe			
02/06/1974	MARIA BORGES ESTEVAM DA CUNHA			

DADOS DO CONTRATO

21 Tipo de Contrato

Prazo determinado definido em dias com cláusula assecuratória de direito recíproco de rescisão antecipada

22 Causa do Afastamento

Rescisão antecipada, pelo empregador, do contrato de trabalho por prazo determinado

23 Remuneração Mês Ant.	24 Data de Admissão	25 Data do Aviso Prévio	26 Data de Afastamento	27 Cód. Afastamento
R$ 2.624,20	01/12/2025		28/02/2026	RA2

28 Pensão Alim. (%) TRCT	29 Pensão Alim. (%) FGTS	30 Categoria do Trabalhador
0,00%	0,00%	01 - Empregado

31 Código Sindical	32 CNPJ e Nome da Entidade Sindical Laboral
999.000.000.00000-3	37.115.367/0035-00 - Ministério do Trabalho e Emprego - MTE

DISCRIMINAÇAO DAS VERBAS RESCISORIAS

VERBAS RESCISÓRIAS

Rubrica	Valor	Rubrica	Valor	Rubrica	Valor
50 Saldo de 28 dias	2.300,00	53 Adic. de Insalubridade 20,00 %	324,20	63 13º Salário Proporcional 2/12 avos	437,36
65 Férias Proporc 3/12 avos	656,05	66 Férias Venc. Per. Aquis. / / a / /		68 Terço Constituc. de Férias	218,68
69 Aviso Prévio Indenizado		70 13º Salário (Aviso Prévio Indenizado)		71 Férias (Aviso Prévio Indenizado)	
97 Arredondamento	0,80				
		99 Ajuste do Saldo Devedor		**TOTAL BRUTO**	**3.937,09**

DEDUÇOES

Desconto	Valor	Desconto	Valor	Desconto	Valor
112.1 Previdência Social	211,85	112.2 Prev. Social - 13º Salário	32,80	114.1 IRRF	
115.13 Vale		115.31 Cesta Básica	13,33		
				TOTAL DEDUÇÕES	**257,98**
				VALOR LÍQUIDO	**3.679,11**

Comprovante de transferência > 2ª via

BIOGESP ASSOCIACAO DE GESTAO E EXECUCAO **Agência:** 0123 **Conta:** 13004570-6

Conta Corrente de Origem

Agência: 0123

Conta Corrente: 13004570-6

Conta Corrente de Destino

Agência: 0196

Nº da Conta: 01047165-8

Favorecido: LUZIA BORGES ESTEVAM LIMA

Valor: 3.679,11

Informações Adicionais

Tipo de Transferência: Conta Corrente **para** Conta Corrente

Conta Origem Informada: 0123 13004570-6

Conta Destino Informada: 0196 01047165-8

2ª via

Transação exclusiva para Transferência de Valores entre contas Santander.

Data da Transação: **06/03/2026**
Autenticação Bancária: **3576388861C5B34186A4675**
Canal: **Internet Banking**

Central de Atendimento Santander Empresarial

4004-2125 (Regiões Metropolitanas)
0800-726-2125 (Demais Localidades)
0800 723 5007 (Pessoas com deficiência auditiva ou de fala)

SAC - Atendimento 24h por dia, todos os dias.

0800 762 7777
0800 771 0401 (Pessoas com deficiência auditiva ou de fala)

Ouvidoria - Das 9h às 18h, de segunda a sexta-feira, exceto feriado.

0800 726 0322
0800 771 0301 (Pessoas com deficiência auditiva ou de fala)

TERMO DE RESCISÃO DO CONTRATO DE TRABALHO

IDENTIFICAÇÃO DO EMPREGADOR

01 CNPJ/CEI	02 Razão Social/Nome			
26.702.577/0001-39	**866 - BIOGESP - ASSOCIACAO DE GESTAO E EXECUCAO DE SERVICOS PUBLICOS**			
03 Endereço (logradouro, nº, andar, apartamento)				04 Bairro
Rua CARD ARCOVERDE, 1641				PINHEIROS
05 Município	06 UF	07 CEP	08 CNAE	09 CNPJ/CEI Tomador/Obra
São Paulo	SP	05407-002	8660700	

IDENTIFICAÇÃO DO TRABALHADOR

10 PIS/PASEP	11 Nome			
. . .	**592 - MARIA DA PAIXAO SANTOS**			
12 Endereço (logradouro, nº, andar, apartamento)				13 Bairro
Rua ALASCA, 61				Itrapoa
14 Município	15 UF	16 CEP	17 CTPS (nº, série, UF)	18 CPF
Ribeirão Pires	SP	09442-490	1801906 / 8821 / SP	180.190.688-21
19 Data de Nascimento	20 Nome da Mãe			
23/04/1962	MARIA DOS PRAZERES DOS SANTOS			

DADOS DO CONTRATO

21 Tipo de Contrato

Prazo indeterminado

22 Causa do Afastamento

Despedida sem justa causa, pelo empregador

23 Remuneração Mês Ant.	24 Data de Admissão	25 Data do Aviso Prévio	26 Data de Afastamento	27 Cód. Afastamento
R$ 2.723,28	10/08/2021	10/03/2026	10/03/2026	SJ2

28 Pensão Alim. (%) TRCT	29 Pensão Alim. (%) FGTS	30 Categoria do Trabalhador
0,00%	0,00%	01 - Empregado

31 Código Sindical	32 CNPJ e Nome da Entidade Sindical Laboral
999.000.000.00000-3	37.115.367/0035-00 - Ministério do Trabalho e Emprego - MTE

DISCRIMINAÇAO DAS VERBAS RESCISORIAS

VERBAS RESCISÓRIAS

Rubrica	Valor	Rubrica	Valor	Rubrica	Valor
50 Saldo de 10 dias	522,90	53 Adic. de Insalubridade 20,00 %	104,58	63 13º Salário Proporcional 2/12 avos	324,20
65 Férias Proporc 7/12 avos	1.134,70	66 Férias Venc. Per. Aquis. 10/08/2024 a 09/08/2025	1.945,20	68 Terço Constituc. de Férias	1.080,66
69 Aviso Prévio Indenizado	2.723,28	70 13º Salário (Aviso Prévio Indenizado)	324,20	71 Férias (Aviso Prévio Indenizado)	162,10
95.20 Adicional noturno	250,99	97 Arredondamento	0,76		
		99 Ajuste do Saldo Devedor		**TOTAL BRUTO**	**8.573,57**

DEDUÇOES

Desconto	Valor	Desconto	Valor	Desconto	Valor
112.1 Previdência Social	65,88	112.2 Prev. Social - 13º Salário	48,63	114.1 IRRF	
115.13 Vale		115.15 Crédito do trabalhador	494,33	115.31 Cesta Básica	133,33
115.90 Vale Transporte Não Utilizado	219,00				
				TOTAL DEDUÇÕES	**961,17**
				VALOR LÍQUIDO	**7.612,40**

Santander

Internet Banking Empresarial

Comprovante de transferência > 2ª via

BIOGESP - ASSOCIACAO DE GESTAO E EXECUCA **Agência:** 0123 **Conta:** 13004570-6

Conta Corrente de Origem

Agência: 0123

Conta Corrente: 13004570-6

Conta Corrente de Destino

Agência: 0196

Nº da Conta: 01028955-8

Favorecido: MARIA DA PAIXAO SANTOS

Valor: 7.612,40

Informações Adicionais

Tipo de Transferência: Conta Corrente **para** Conta Corrente

Conta Origem Informada: 0123 13004570-6

Conta Destino Informada: 0196 01028955-8

2ª via

Transação exclusiva para Transferência de Valores entre contas Santander.

Data da Transação: **18/03/2026**
Autenticação Bancária: **358628B86135B4413994695**
Canal: **Internet Banking**

Central de Atendimento Santander Empresarial
Das 8h às 20h, de segunda a sexta-feira, e aos sábados, das 8h às 18h.
4004 2125 (Capitais e Regiões Metropolitanas)
0800 702 2125 (Demais Localidades)

Ouvidoria
Das 8h às 22h, de segunda a sexta-feira, exceto feriados.
0800 726 0322
55 (11) 3012 0322 (No exterior, ligue a cobrar)

SAC
Atendimento 24h por dia, todos os dias.
0800 762 7777
55 (11) 3012 0322 (No exterior, ligue a cobrar)

SAC e Ouvidoria
Canal exclusivo para **Atendimento em Libras**, disponível em nosso site: https://www.santander.com.br/atendimento-santander.
Das 8h às 20h, de segunda a sexta-feira, exceto feriados.

TERMO DE RESCISÃO DO CONTRATO DE TRABALHO

IDENTIFICAÇÃO DO EMPREGADOR

01 CNPJ/CEI	02 Razão Social/Nome			
26.702.577/0001-39	**866 - BIOGESP - ASSOCIACAO DE GESTAO E EXECUCAO DE SERVICOS PUBLICOS**			
03 Endereço (logradouro, nº, andar, apartamento)				04 Bairro
Rua CARD ARCOVERDE, 1641				PINHEIROS
05 Município	06 UF	07 CEP	08 CNAE	09 CNPJ/CEI Tomador/Obra
São Paulo	SP	05407-002	8660700	

IDENTIFICAÇÃO DO TRABALHADOR

10 PIS/PASEP	11 Nome			
. . .	**641 - MEIRE APARECIDA DE OLIVEIRA**			
12 Endereço (logradouro, nº, andar, apartamento)				13 Bairro
Rua ITATIAIA, 236				Pouso Alegre
14 Município	15 UF	16 CEP	17 CTPS (nº, série, UF)	18 CPF
Ribeirão Pires	SP	09440-020	3718691 / 8840 / SP	371.869.188-40
19 Data de Nascimento	20 Nome da Mãe			
16/12/1986	LUZIA ROSA DE OLIVEIRA NASCIMENTO			

DADOS DO CONTRATO

21 Tipo de Contrato

Prazo indeterminado

22 Causa do Afastamento

Despedida sem justa causa, pelo empregador

23 Remuneração Mês Ant.	24 Data de Admissão	25 Data do Aviso Prévio	26 Data de Afastamento	27 Cód. Afastamento
R$ 2.723,28	10/08/2021	09/03/2026	09/03/2026	SJ2

28 Pensão Alim. (%) TRCT	29 Pensão Alim. (%) FGTS	30 Categoria do Trabalhador
0,00%	0,00%	01 - Empregado

31 Código Sindical	32 CNPJ e Nome da Entidade Sindical Laboral
999.000.000.00000-3	37.115.367/0035-00 - Ministério do Trabalho e Emprego - MTE

DISCRIMINAÇAO DAS VERBAS RESCISORIAS

VERBAS RESCISÓRIAS

Rubrica	Valor	Rubrica	Valor	Rubrica	Valor
50 Saldo de 9 dias	470,61	53 Adic. de Insalubridade 20,00 %	94,12	56.1 Horas Extras 23,43 horas 90%	673,52
63 13º Salário Proporcional 2/12 avos	324,20	65 Férias Proporc 7/12 avos	1.134,70	66 Férias Venc. Per. Aquis. / / a / /	
68 Terço Constituc. de Férias	432,26	69 Aviso Prévio Indenizado	2.723,28	70 13º Salário (Aviso Prévio Indenizado)	324,20
71 Férias (Aviso Prévio Indenizado)	162,10	95.13 DSR horas extras	192,43	95.20 Adicional noturno	225,89
97 Arredondamento	0,32				
		99 Ajuste do Saldo Devedor		**TOTAL BRUTO**	**6.757,63**

DEDUÇOES

Desconto	Valor	Desconto	Valor	Desconto	Valor
112.1 Previdência Social	124,77	112.2 Prev. Social - 13º Salário	48,63	114.1 IRRF	
115.13 Vale		115.15 Crédito do trabalhador	746,05	115.31 Cesta Básica	140,00
115.90 Vale Transporte Não Utilizado	140,80				
				TOTAL DEDUÇÕES	**1.200,25**
				VALOR LÍQUIDO	**5.557,38**

Santander

Internet Banking Empresarial

BIOGESP - ASSOCIACAO DE GESTAO E EXECUCA **Agência:** 0123 **Conta:** 130045706

Valor
R$ 5.557,38

Identificação do pagamento
-

Informação para o pagador
-

Informações adicionais
-

Forma de pagamento
Ag 0123 Cc 130045706

Data de vencimento
-

Receber após o vencimento
-

Valor original
R$ 0,00

Desconto/Abatimento
R$ 0,00

Juros
R$ 0,00

Multa
R$ 0,00

Dados do recebedor

Para
Meire Aparecida de Oliveira

Chave
(11) 97364-5921

CPF/CNPJ
371.869.188-40

Dados do pagador

De
BIOGESP ASSOCIACAO DE GESTAO E EXECUCAO DE SERVICOS PUBLICOS E SOCIAIS

CPF/CNPJ
26.702.577/0001-39

Instituição
BCO SANTANDER (BRASIL) S.A.

ID/Transação
E90400888202603182123YN843705256

Data/Hora da transação
18/03/2026 - 18:23:18

Código de autenticação
MBJ378E8F1A7E6269425A8A

Central de Atendimento Santander Empresarial

4004-2125 (Regiões Metropolitanas)
0800-726-2125 (Demais Localidades)
0800 723 5007 (Pessoas com deficiência auditiva ou de fala)

SAC - Atendimento 24h por dia, todos os dias.

0800 762 7777
0800 771 0401 (Pessoas com deficiência auditiva ou de fala)

Ouvidoria - Das 9h às 18h, de segunda a sexta-feira, exceto feriado.

0800 726 0322
0800 771 0301 (Pessoas com deficiência auditiva ou de fala)

542

TERMO DE RESCISÃO DO CONTRATO DE TRABALHO

IDENTIFICAÇÃO DO EMPREGADOR

01 CNPJ/CEI	02 Razão Social/Nome			
26.702.577/0001-39	**866 - BIOGESP - ASSOCIACAO DE GESTAO E EXECUCAO DE SERVICOS PUBLICOS**			
03 Endereço (logradouro, nº, andar, apartamento)				04 Bairro
Rua CARD ARCOVERDE, 1641				PINHEIROS
05 Município	06 UF	07 CEP	08 CNAE	09 CNPJ/CEI Tomador/Obra
São Paulo	SP	05407-002	8660700	

IDENTIFICAÇÃO DO TRABALHADOR

10 PIS/PASEP	11 Nome			
. . .	**2687 - CLAUDINEI APARECIDO PRADO**			
12 Endereço (logradouro, nº, andar, apartamento)				13 Bairro
Rua OSWALDO BONANZINI, 14				Tanque Caio
14 Município	15 UF	16 CEP	17 CTPS (nº, série, UF)	18 CPF
Ribeirão Pires	SP	09435-240	3417021 / 6857 / SP	341.702.168-57
19 Data de Nascimento	20 Nome da Mãe			
12/12/1984	MARIA JOSE PRADO			

DADOS DO CONTRATO

21 Tipo de Contrato

Prazo indeterminado

22 Causa do Afastamento

Despedida sem justa causa, pelo empregador

23 Remuneração Mês Ant.	24 Data de Admissão	25 Data do Aviso Prévio	26 Data de Afastamento	27 Cód. Afastamento
R$ 4.224,20	23/03/2022	03/03/2026	03/03/2026	SJ2

28 Pensão Alim. (%) TRCT	29 Pensão Alim. (%) FGTS	30 Categoria do Trabalhador
0,00%	0,00%	01 - Empregado

31 Código Sindical	32 CNPJ e Nome da Entidade Sindical Laboral
999.000.000.00000-3	37.115.367/0035-00 - Ministério do Trabalho e Emprego - MTE

DISCRIMINAÇAO DAS VERBAS RESCISORIAS

VERBAS RESCISÓRIAS

Rubrica	Valor	Rubrica	Valor	Rubrica	Valor
50 Saldo de 3 dias	377,42	53 Adic. de Insalubridade 20,00 %	31,37	63 13º Salário Proporcional 2/12 avos	704,03
65 Férias Proporc 11/12 avos	3.872,18	66 Férias Venc. Per. Aquis. / / a / /		68 Terço Constituc. de Férias	1.525,41
69 Aviso Prévio Indenizado	5.913,88	70 13º Salário (Aviso Prévio Indenizado)	352,02	71 Férias (Aviso Prévio Indenizado)	704,03
97 Arredondamento	0,49				
		99 Ajuste do Saldo Devedor		**TOTAL BRUTO**	**13.480,83**

DEDUÇOES

Desconto	Valor	Desconto	Valor	Desconto	Valor
112.1 Previdência Social	30,65	112.2 Prev. Social - 13º Salário	79,20	114.1 IRRF	
115.13 Vale		115.31 Cesta Básica	180,00	115.104 Desconto Auxilio Creche	275,74
				TOTAL DEDUÇÕES	**565,59**
				VALOR LÍQUIDO	**12.915,24**

Comprovante de transferência > 2ª via

BIOGESP ASSOCIACAO DE GESTAO E EXECUCAO **Agência:** 0123 **Conta:** 13004570-6

Conta Corrente de Origem

Agência: 0123

Conta Corrente: 13004570-6

Conta Corrente de Destino

Agência: 2967

Nº da Conta: 01099547-7

Favorecido: CLAUDINEI APARECIDO PRADO

Valor: 12.915,24

Informações Adicionais

Tipo de Transferência: Conta Corrente **para** Conta Corrente

Conta Origem Informada: 0123 13004570-6

Conta Destino Informada: 2967 01099547-7

2ª via

Transação exclusiva para Transferência de Valores entre contas Santander.

Data da Transação: **12/03/2026**
Autenticação Bancária: **35A6284861A584413674635**
Canal: **Internet Banking**

Central de Atendimento Santander Empresarial

4004-2125 (Regiões Metropolitanas)
0800-726-2125 (Demais Localidades)
0800 723 5007 (Pessoas com deficiência auditiva ou de fala)

SAC - Atendimento 24h por dia, todos os dias.

0800 762 7777
0800 771 0401 (Pessoas com deficiência auditiva ou de fala)

Ouvidoria - Das 9h às 18h, de segunda a sexta-feira, exceto feriado.

0800 726 0322
0800 771 0301 (Pessoas com deficiência auditiva ou de fala)

GUIAS E COMPROVANTES DE TRIBUTOS

GFD - Guia do FGTS Digital

Pagar este documento até
12/03/2026
às 21:59:59 (Brasília)

CPF/CNPJ do Empregador	Nome/Razão Social do Empregador
26.702.577	BIOGESP - ASSOCIACAO DE GESTAO E EXECUCAO DE SERVI

Núm. de Pág.	Identificador	Tag	Valor a recolher
1	0126031125743148-0	11/03/2026 11:53	239,36

Composição do Documento

Informações de recolhimentos do FGTS

Competência	Quantidade Trabalhadores	FGTS Mensal	FGTS Rescisório	Indenização Compensatória	Encargos FGTS	Total
03/2026	1	0,00	40,98	198,38	0,00	239,36
Total FGTS:		**0,00**	**40,98**	**198,38**	**0,00**	**239,36**

Informações de recolhimentos do Consignado

Não há informações de recolhimentos do Consignado

Total da Guia: **239,36**

Observações

Data de geração da Guia: 11/03/2026 às 11:53:45 - Página 1/1
O detalhamento da guia pode ser consultado através do endereço https://fgtsdigital.sistema.gov.br

FUNDO DE GARANTIA DO TEMPO DE SERVIÇO

MINISTÉRIO DO TRABALHO E EMPREGO

PIX Copia e Cola:

00020101021226900014br.gov.bcb.pix2568pix-qrcode.caixa.gov.br/api/v2/cobv/b4fb1a426b2944dea550c32db17919a4520400005303986580 2BR5923CAIXA ECONOMICA FEDERAL6008Brasilia62070503***63040D6D

Payload Location:

pix-qrcode.caixa.gov.br/api/v2/cobv/b4fb1a426b2944dea550c32db17919a4

BIOGESP ASSOCIACAO DE GESTAO E EXECUCAO **Agência:** 0123 **Conta:** 130045706

Valor
R$ 239,36

Identificação do pagamento
8a01c25a0a9d4448b1d4c5179dbe9ea0

Informação para o pagador
0126031125743148-011/03/2026 11:530

Informações adicionais
-

Forma de pagamento
Ag 0123 Cc 130045706

Data de vencimento
12/03/2026

Receber após o vencimento
Não

Valor original
R$ 239,36

Desconto/Abatimento
R$ 0,00

Juros
R$ 0,00

Multa
R$ 0,00

Dados do recebedor

Para
CEF MATRIZ

Chave
c75e4ec6-9881-4240-a2f3-3672b7fe56c1

CPF/CNPJ
00.360.305/0001-04

Dados do pagador

De
BIOGESP ASSOCIACAO DE GESTAO E EXECUCAO DE SERVICOS PUBLICOS E SOCIAIS

CPF/CNPJ
26.702.577/0001-39

Instituição
BCO SANTANDER (BRASIL) S.A.

ID/Transação
E90400888202603121315YN448825181

Data/Hora da transação
12/03/2026 - 10:15:21

Código de autenticação
IBE067882A022674F40A2BF

GFD - Guia do FGTS Digital

Pagar este documento até
06/03/2026
às 21:59:59 (Brasília)

CPF/CNPJ do Empregador	Nome/Razão Social do Empregador
26.702.577	BIOGESP - ASSOCIACAO DE GESTAO E EXECUCAO DE SERVI

Núm. de Pág.	Identificador	Tag	Valor a recolher
1	0126030323740773-7	03/03/2026 12:14	517,47

Composição do Documento

Informações de recolhimentos do FGTS

Competência	Quantidade Trabalhadores	FGTS Mensal	FGTS Rescisório	Indenização Compensatória	Encargos FGTS	Total
02/2026	1	0,00	244,91	272,56	0,00	517,47
Total FGTS:		**0,00**	**244,91**	**272,56**	**0,00**	**517,47**

Informações de recolhimentos do Consignado

Não há informações de recolhimentos do Consignado

Total da Guia: **517,47**

Observações

Data de geração da Guia: 03/03/2026 às 12:14:09 - Página 1/1
O detalhamento da guia pode ser consultado através do endereço https://fgtsdigital.sistema.gov.br

FUNDO DE GARANTIA DO TEMPO DE SERVIÇO

MINISTÉRIO DO TRABALHO E EMPREGO

PIX Copia e Cola:

00020101021226900014br.gov.bcb.pix2568pix-qrcode.caixa.gov.br/api/v2/cobv/29a86446892543608bca693f742efd2752040000530398658O2BR5923CAIXA ECONOMICA FEDERAL6008Brasilia62070503***63047D55

Payload Location:

pix-qrcode.caixa.gov.br/api/v2/cobv/29a86446892543608bca693f742efd27

BIOGESP ASSOCIACAO DE GESTAO E EXECUCAO **Agência:** 0123 **Conta:** 130045706

Valor
R$ 517,47

Identificação do pagamento
0487d16f62304396b7e41d4cc3b10ea7

Informação para o pagador
01260303237407 73-703/03/2026 12:140

Informações adicionais
-

Forma de pagamento
Ag 0123 Cc 130045706

Data de vencimento
06/03/2026

Receber após o vencimento
Não

Valor original
R$ 517,47

Desconto/Abatimento
R$ 0,00

Juros
R$ 0,00

Multa
R$ 0,00

Dados do recebedor

Para
CEF MATRIZ

Chave
c75e4ec6-9881-4240-a2f3-3672b7fe56c1

CPF/CNPJ
00.360.305/0001-04

Dados do pagador

De
BIOGESP ASSOCIACAO DE GESTAO E EXECUCAO DE SERVICOS PUBLICOS E SOCIAIS

CPF/CNPJ
26.702.577/0001-39

Instituição
BCO SANTANDER (BRASIL) S.A.

ID/Transação
E90400888202603061744YN036976864

Data/Hora da transação
06/03/2026 - 14:44:52

Código de autenticação
IBE06FDEEB73D9EBB4154A4

GFD - Guia do FGTS Digital

Pagar este documento até
19/03/2026
às 21:59:59 (Brasília)

CPF/CNPJ do Empregador	Nome/Razão Social do Empregador
26.702.577	BIOGESP - ASSOCIACAO DE GESTAO E EXECUCAO DE SERVI

Núm. de Pág.	Identificador	Tag	Valor a recolher
1	0126031726949488-0	17/03/2026 14:34	5.370,49

Composição do Documento

Informações de recolhimentos do FGTS

Competência	Quantidade Trabalhadores	FGTS Mensal	FGTS Rescisório	Indenização Compensatória	Encargos FGTS	Total
03/2026	1	0,00	339,99	5.030,50	0,00	5.370,49
Total FGTS:		**0,00**	**339,99**	**5.030,50**	**0,00**	**5.370,49**

Informações de recolhimentos do Consignado

Não há informações de recolhimentos do Consignado

Total da Guia: **5.370,49**

Observações

Data de geração da Guia: 17/03/2026 às 14:36:06 - Página 1/1
O detalhamento da guia pode ser consultado através do endereço https://fgtsdigital.sistema.gov.br

FUNDO DE GARANTIA DO TEMPO DE SERVIÇO

MINISTÉRIO DO TRABALHO E EMPREGO

PIX Copia e Cola:

00020101021226900014br.gov.bcb.pix2568pix-qrcode.caixa.gov.br/api/v2/cobv/8c2cd5b1b8214001844d306a4f155bd85204000053039865802BR5923CAIXA ECONOMICA FEDERAL6008Brasilia62070503***63048F08

Payload Location:

pix-qrcode.caixa.gov.br/api/v2/cobv/8c2cd5b1b8214001844d306a4f155bd8

550

Santander

Internet Banking Empresarial

BIOGESP - ASSOCIACAO DE GESTAO E EXECUCA **Agência:** 0123 **Conta:** 130045706

Valor
R$ 5.370,49

Identificação do pagamento
477027f02f824b909233989722f40233

Informação para o pagador
0126031726949488-017/03/2026 14:340

Informações adicionais
-

Forma de pagamento
Ag 0123 Cc 130045706

Data de vencimento
19/03/2026

Receber após o vencimento
Não

Valor original
R$ 5.370,49

Desconto/Abatimento
R$ 0,00

Juros
R$ 0,00

Multa
R$ 0,00

Dados do recebedor

Para
CEF MATRIZ

Chave
c75e4ec6-9881-4240-a2f3-3672b7fe56c1

CPF/CNPJ
00.360.305/0001-04

Dados do pagador

De
BIOGESP ASSOCIACAO DE GESTAO E EXECUCAO DE SERVICOS PUBLICOS E SOCIAIS

CPF/CNPJ
26.702.577/0001-39

Instituição
BCO SANTANDER (BRASIL) S.A.

ID/Transação
E90400888202603182037YN840271809

Data/Hora da transação
18/03/2026 - 17:37:30

Código de autenticação
MBJ37AB99F4B38F8F401480

Central de Atendimento Santander Empresarial

4004-2125 (Regiões Metropolitanas)
0800-726-2125 (Demais Localidades)

SAC - Atendimento 24h por dia, todos os dias.

0800 762 7777
0800 771 0401 (Pessoas com deficiência auditiva ou de fala)

Detalhe da Guia Emitida

Empregador: 26.702.577 **Nome Empregador:** BIOGESP - ASSOCIACAO DE GESTAO E EXECUCAO DE SERVI **Qtd. Trabalhadores FGTS:** 1 **Origem:** Gestão de Guias

Vencimento da Guia: 19/03/2026 **Total Parcelado:** 0,00 **Total da Guia (FGTS):** 5.370,49

Número da Guia: 0126031726949488-0 **Data Emissão:** 17/03/2026 14:36:06 (Brasília) **Emitida por:** 26.702.577/0001-39 - BIOGESP - ASSOCIACAO

Relação de Trabalhadores

Estabelecimento: 26.702.577/0001-39 **Tomador:** Sem Tomador

Comp. Apuração	Comp. Referência	Nome Trabalhador	Matrícula	CPF	Categoria	Vencimento	Tipo Depósito	Base Remuneração Total	Valor FGTS na Guia	Juros	Atualiz. Monetária	Multa	Total
03/2026		MARIA DA PAIXAO SANTOS	0547601305	180.190.688-21	101	20/03/2026	Rescisório	878,47	70,27	0,00	0,00	0,00	70,27
03/2026		MARIA DA PAIXAO SANTOS	0547601305	180.190.688-21	101	20/03/2026	Verba Indenizatóri	3.371,68	269,72	0,00	0,00	0,00	269,72
03/2026		MARIA DA PAIXAO SANTOS	0547601305	180.190.688-21	101	20/03/2026	Multa Rescisória	12.576,27	5.030,50	0,00	0,00	0,00	5.030,50
							Total do Tomador	**Sem Tomador**	**16.826,42**	**5.370,49**	**0,00**	**0,00**	**0,00**	**5.370,49**
							Total do Estabelecimento	**26.702.577/0001-39**	**16.826,42**	**5.370,49**	**0,00**	**0,00**	**0,00**	**5.370,49**
								Total FGTS	**16.826,42**	**5.370,49**	**0,00**	**0,00**	**0,00**	**5.370,49**

Detalhe da Guia Emitida

Empregador: 26.702.577 **Nome Empregador:** BIOGESP - ASSOCIACAO DE GESTAO E EXECUCAO DE SERVI **Qtd. Trabalhadores FGTS:** 1 **Origem:** Gestão de Guias

Vencimento da Guia: 19/03/2026 **Total Parcelado:** 0,00 **Total da Guia (FGTS):** 5.370,49

Número da Guia: 0126031726949488-0 **Data Emissão:** 17/03/2026 14:36:06 (Brasília) **Emitida por:** 26.702.577/0001-39 - BIOGESP - ASSOCIACAO

Relação de Categorias

Estabelecimento: 26.702.577/0001-39

Comp. Apuração	Categoria	Qtd. Trabalhadores	Base Remuneração Total	FGTS Mensal na Guia	FGTS Rescisório na Guia	Ind. Compensatória na Guia	Juros	Atualiz. Monetária	Multa	Total
03/2026	101	1	16.826,42	0,00	339,99	5.030,50	0,00	0,00	0,00	5.370,49
		Total FGTS	**16.826,42**	**0,00**	**339,99**	**5.030,50**	**0,00**	**0,00**	**0,00**	**5.370,49**

Descrição das categorias:

101 - Empregado - Geral, inclusive o empregado público da administração direta ou indireta contratado pela CLT
102 - Empregado - Trabalhador rural por pequeno prazo da Lei 11.718/2008
103 - Empregado - Aprendiz
104 - Empregado - Doméstico
105 - Empregado - Contrato a termo firmado nos termos da Lei 9.601/1998
106 - Trabalhador temporário - Contrato nos termos da Lei 6.019/1974
107 - Empregado - Contrato de trabalho Verde e Amarelo - sem acordo para antecipação mensal da multa rescisória do FGTS
108 - Empregado - Contrato de trabalho Verde e Amarelo - com acordo para antecipação mensal da multa rescisória do FGTS
111 - Empregado - Contrato de trabalho intermitente
201 - Trabalhador avulso portuário
202 - Trabalhador avulso não portuário
301 - Servidor público titular de cargo efetivo, magistrado, ministro de Tribunal de Contas, conselheiro de Tribunal de Contas e membro do Ministério Público
302 - Servidor público ocupante de cargo exclusivo em comissão
303 - Exercente de mandato eletivo
304 - Servidor público exercente de mandato eletivo, inclusive com exercício de cargo em comissão
305 - Servidor público indicado para conselho ou órgão deliberativo, na condição de representante do governo, órgão ou entidade da administração pública
306 - Servidor público contratado por tempo determinado, sujeito a regime administrativo especial definido em lei própria
307 - Militar
308 - Conscrito
309 - Agente público - Outros
310 - Servidor público eventual
311 - Ministros, juízes, procuradores, promotores ou oficiais de justiça à disposição da Justiça Eleitoral
312 - Auxiliar local
401 - Dirigente Sindical - informação prestada pelo sindicato
410 - Trabalhador cedido/exercício em outro órgão/juiz auxiliar - Informação prestada pelo cessionário/destino
701 - Contribuinte individual - Autônomo em geral, exceto se enquadrado em uma das demais categorias de contribuinte individual
711 - Contribuinte individual - Transportador autônomo de passageiros
712 - Contribuinte individual - Transportador autônomo de carga
721 - Contribuinte individual - Diretor não empregado, com FGTS
722 - Contribuinte individual - Diretor não empregado, sem FGTS
723 - Contribuinte individual - Empresário, sócio e membro de conselho de administração ou fiscal
731 - Contribuinte individual - Cooperado que presta serviços por intermédio de cooperativa de trabalho
734 - Contribuinte individual - Transportador cooperado que presta serviços por intermédio de cooperativa de trabalho
738 - Contribuinte individual - Cooperado filiado a cooperativa de produção
741 - Contribuinte individual - Microempreendedor individual
751 - Contribuinte individual - Magistrado classista temporário da Justiça do Trabalho ou da Justiça Eleitoral que seja aposentado de qualquer regime previdenciário
761 - Contribuinte individual - Associado eleito para direção de cooperativa, associação ou entidade de classe de qualquer natureza ou finalidade, bem como o síndico ou administrador eleito para exercer atividade de direção condominial, desde que recebam remuneração
771 - Contribuinte individual - Membro de conselho tutelar, nos termos da Lei 8.069/1990
781 - Ministro de confissão religiosa ou membro de vida consagrada, de congregação ou de ordem religiosa
901 - Estagiário
902 - Médico residente
903 - Bolsista, nos termos da Lei 8.958/1994
904 - Participante de curso de formação, como etapa de concurso público, sem vínculo de emprego/estatutário
905 - Atleta não profissional em formação que receba bolsa

Detalhe da Guia Emitida

Empregador: 26.702.577 **Nome Empregador:** BIOGESP - ASSOCIACAO DE GESTAO E EXECUCAO DE SERVI **Qtd. Trabalhadores FGTS:** 1 **Origem:** Gestão de Guias

Vencimento da Guia: 19/03/2026 **Total Parcelado:** 0,00 **Total da Guia (FGTS):** 5.370,49

Número da Guia: 01260317269494880 **Data Emissão:** 17/03/2026 14:36:06 (Brasília) **Emitida por:** 26.702.577/0001-39 - BIOGESP - ASSOCIACAO

Relação de Estabelecimentos

Comp. Apuração	Estabelecimento	Qtd. Trabalhadores	Base Remuneração Total	FGTS Mensal na Guia	FGTS Rescisório na Guia	Ind. Compensatória na Guia	Juros	Atualiz. Monetária	Multa	Total
03/2026	26.702.577/0001-39	1	16.826,42	0,00	339,99	5.030,50	0,00	0,00	0,00	5.370,49
		Total FGTS	**16.826,42**	**0,00**	**339,99**	**5.030,50**	**0,00**	**0,00**	**0,00**	**5.370,49**

Detalhe da Guia Emitida

Empregador: 26.702.577 **Nome Empregador:** BIOGESP - ASSOCIACAO DE GESTAO E EXECUCAO DE SERVI **Qtd. Trabalhadores FGTS:** 1 **Origem:** Gestão de Guias

Vencimento da Guia: 19/03/2026 **Total Parcelado:** 0,00 **Total da Guia (FGTS):** 5.370,49

Número da Guia: 0126031726949488-0 **Data Emissão:** 17/03/2026 14:36:06 (Brasília) **Emitida por:** 26.702.577/0001-39 - BIOGESP - ASSOCIACAO

Relação de Tipos de Valor

Estabelecimento: 26.702.577/0001-39

Comp. Apuração	Tipo de Valor	Qtd. Trabalhadores	Base Remuneração Total	FGTS Mensal na Guia	FGTS Rescisório na Guia	Ind. Compensatória na Guia	Juros	Atualiz. Monetária	Multa	Total
03/2026	21 - FGTS mês da rescisão	1	878,47	0,00	70,27	0,00	0,00	0,00	0,00	70,27
03/2026	22 - FGTS 13° salário rescisório	1	324,20	0,00	25,93	0,00	0,00	0,00	0,00	25,93
03/2026	23 - FGTS aviso prévio indenizado	1	3.047,48	0,00	243,79	0,00	0,00	0,00	0,00	243,79
03/2026	99 - FGTS indenização compensatória	1	12.576,27	0,00	0,00	5.030,50	0,00	0,00	0,00	5.030,50
		Total FGTS	**16.826,42**	**0,00**	**339,99**	**5.030,50**	**0,00**	**0,00**	**0,00**	**5.370,49**

Detalhe da Guia Emitida

Empregador: 26.702.577 **Nome Empregador:** BIOGESP - ASSOCIACAO DE GESTAO E EXECUCAO DE SERVI **Qtd. Trabalhadores FGTS:** 1 **Origem:** Gestão de Guias

Vencimento da Guia: 19/03/2026 **Total Parcelado:** 0,00 **Total da Guia (FGTS):** 5.370,49

Número da Guia: 0126031726949488-0 **Data Emissão:** 17/03/2026 14:36:06 (Brasília) **Emitida por:** 26.702.577/0001-39 - BIOGESP - ASSOCIACAO

Relação de Tomadores de Serviço

Tomador: Sem Tomador

Comp. Apuração	Qtd. Trabalhadores	Base Remuneração Total	FGTS Mensal na Guia	FGTS Rescisório na Guia	Ind. Compensatória na Guia	Juros	Atualiz. Monetária	Multa	Total
03/2026	1	16.826,42	0,00	339,99	5.030,50	0,00	0,00	0,00	5.370,49
	Total FGTS	**16.826,42**	**0,00**	**339,99**	**5.030,50**	**0,00**	**0,00**	**0,00**	**5.370,49**

GFD - Guia do FGTS Digital

Pagar este documento até
18/03/2026
às 21:59:59 (Brasília)

CPF/CNPJ do Empregador	Nome/Razão Social do Empregador
26.702.577	BIOGESP - ASSOCIACAO DE GESTAO E EXECUCAO DE SERVI

Núm. de Pág.	Identificador	Tag	Valor a recolher
1	0126031726933523-5	17/03/2026 13:51	4.485,96

Composição do Documento

Informações de recolhimentos do FGTS

Competência	Quantidade Trabalhadores	FGTS Mensal	FGTS Rescisório	Indenização Compensatória	Encargos FGTS	Total
03/2026	1	0,00	402,24	4.083,72	0,00	4.485,96
Total FGTS:		**0,00**	**402,24**	**4.083,72**	**0,00**	**4.485,96**

Informações de recolhimentos do Consignado

Não há informações de recolhimentos do Consignado

Total da Guia: **4.485,96**

Observações

Data de geração da Guia: 17/03/2026 às 13:51:23 - Página 1/1
O detalhamento da guia pode ser consultado através do endereço https://fgtsdigital.sistema.gov.br

FUNDO DE GARANTIA DO TEMPO DE SERVIÇO

MINISTÉRIO DO TRABALHO E EMPREGO

PIX Copia e Cola:

00020101021226900014br.gov.bcb.pix2568pix-qrcode.caixa.gov.br/api/v2/cobv/dda7ace4eb92435aaaaa425058d4981a5204000053039865802BR5923CAIXA ECONOMICA FEDERAL6008Brasilia62070503***63049D11

Payload Location:

pix-qrcode.caixa.gov.br/api/v2/cobv/dda7ace4eb92435aaaaa425058d4981a

Santander

Internet Banking Empresarial

BIOGESP - ASSOCIACAO DE GESTAO E EXECUCA **Agência:** 0123 **Conta:** 130045706

Valor
R$ 4.485,96

Identificação do pagamento
d71616963b73466c8fc093202dd31163

Informação para o pagador
0126031726933523-517/03/2026 13:510

Informações adicionais
-

Forma de pagamento
Ag 0123 Cc 130045706

Data de vencimento
18/03/2026

Receber após o vencimento
Não

Valor original
R$ 4.485,96

Desconto/Abatimento
R$ 0,00

Juros
R$ 0,00

Multa
R$ 0,00

Dados do recebedor

Para
CEF MATRIZ

Chave
c75e4ec6-9881-4240-a2f3-3672b7fe56c1

CPF/CNPJ
00.360.305/0001-04

Dados do pagador

De
BIOGESP ASSOCIACAO DE GESTAO E EXECUCAO DE SERVICOS PUBLICOS E SOCIAIS

CPF/CNPJ
26.702.577/0001-39

Instituição
BCO SANTANDER (BRASIL) S.A.

ID/Transação
E90400888202603182037YN840302055

Data/Hora da transação
18/03/2026 - 17:37:30

Código de autenticação
MBJ37A260D8E04D88446B8A

Central de Atendimento Santander Empresarial

4004-2125 (Regiões Metropolitanas)
0800-726-2125 (Demais Localidades)

SAC - Atendimento 24h por dia, todos os dias.

0800 762 7777
0800 771 0401 (Pessoas com deficiência auditiva ou de fala)

Detalhe da Guia Emitida

Empregador: 26.702.577 **Nome Empregador:** BIOGESP - ASSOCIACAO DE GESTAO E EXECUCAO DE SERVI **Qtd. Trabalhadores FGTS:** 1 **Origem:** Gestão de Guias

Vencimento da Guia: 18/03/2026 **Total Parcelado:** 0,00 **Total da Guia (FGTS):** 4.485,96

Número da Guia: 0126031726933523-5 **Data Emissão:** 17/03/2026 13:51:23 (Brasília) **Emitida por:** 26.702.577/0001-39 - BIOGESP - ASSOCIACAO

Relação de Trabalhadores

Estabelecimento: 26.702.577/0001-39 **Tomador:** Sem Tomador

Comp. Apuração	Comp. Referência	Nome Trabalhador	Matrícula	CPF	Categoria	Vencimento	Tipo Depósito	Base Remuneração Total	Valor FGTS na Guia	Juros	Atualiz. Monetária	Multa	Total
03/2026		MEIRE APARECIDA DE OLIVEIRA	0547601317	371.869.188-40	101	19/03/2026	Rescisório	1.656,57	132,52	0,00	0,00	0,00	132,52
03/2026		MEIRE APARECIDA DE OLIVEIRA	0547601317	371.869.188-40	101	19/03/2026	Verba Indenizatóri	3.371,68	269,72	0,00	0,00	0,00	269,72
03/2026		MEIRE APARECIDA DE OLIVEIRA	0547601317	371.869.188-40	101	19/03/2026	Multa Rescisória	10.209,30	4.083,72	0,00	0,00	0,00	4.083,72
							Total do Tomador	**Sem Tomador**	**15.237,55**	**4.485,96**	**0,00**	**0,00**	**0,00**	**4.485,96**
							Total do Estabelecimento	**26.702.577/0001-39**	**15.237,55**	**4.485,96**	**0,00**	**0,00**	**0,00**	**4.485,96**
								Total FGTS	**15.237,55**	**4.485,96**	**0,00**	**0,00**	**0,00**	**4.485,96**

Detalhe da Guia Emitida

Empregador: 26.702.577 **Nome Empregador:** BIOGESP - ASSOCIACAO DE GESTAO E EXECUCAO DE SERVI **Qtd. Trabalhadores FGTS:** 1 **Origem:** Gestão de Guias

Vencimento da Guia: 18/03/2026 **Total Parcelado:** 0,00 **Total da Guia (FGTS):** 4.485,96

Número da Guia: 0126031726933523-5 **Data Emissão:** 17/03/2026 13:51:23 (Brasília) **Emitida por:** 26.702.577/0001-39 - BIOGESP - ASSOCIACAO

Relação de Categorias

Estabelecimento: 26.702.577/0001-39

Comp. Apuração	Categoria	Qtd. Trabalhadores	Base Remuneração Total	FGTS Mensal na Guia	FGTS Rescisório na Guia	Ind. Compensatória na Guia	Juros	Atualiz. Monetária	Multa	Total
03/2026	101	1	15.237,55	0,00	402,24	4.083,72	0,00	0,00	0,00	4.485,96
		Total FGTS	**15.237,55**	**0,00**	**402,24**	**4.083,72**	**0,00**	**0,00**	**0,00**	**4.485,96**

Descrição das categorias:

101 - Empregado - Geral, inclusive o empregado público da administração direta ou indireta contratado pela CLT
102 - Empregado - Trabalhador rural por pequeno prazo da Lei 11.718/2008
103 - Empregado - Aprendiz
104 - Empregado - Doméstico
105 - Empregado - Contrato a termo firmado nos termos da Lei 9.601/1998
106 - Trabalhador temporário - Contrato nos termos da Lei 6.019/1974
107 - Empregado - Contrato de trabalho Verde e Amarelo - sem acordo para antecipação mensal da multa rescisória do FGTS
108 - Empregado - Contrato de trabalho Verde e Amarelo - com acordo para antecipação mensal da multa rescisória do FGTS
111 - Empregado - Contrato de trabalho intermitente
201 - Trabalhador avulso portuário
202 - Trabalhador avulso não portuário
301 - Servidor público titular de cargo efetivo, magistrado, ministro de Tribunal de Contas, conselheiro de Tribunal de Contas e membro do Ministério Público
302 - Servidor público ocupante de cargo exclusivo em comissão
303 - Exercente de mandato eletivo
304 - Servidor público exercente de mandato eletivo, inclusive com exercício de cargo em comissão
305 - Servidor público indicado para conselho ou órgão deliberativo, na condição de representante do governo, órgão ou entidade da administração pública
306 - Servidor público contratado por tempo determinado, sujeito a regime administrativo especial definido em lei própria
307 - Militar
308 - Conscrito
309 - Agente público - Outros
310 - Servidor público eventual
311 - Ministros, juízes, procuradores, promotores ou oficiais de justiça à disposição da Justiça Eleitoral
312 - Auxiliar local
401 - Dirigente Sindical - informação prestada pelo sindicato
410 - Trabalhador cedido/exercício em outro órgão/juiz auxiliar - Informação prestada pelo cessionário/destino
701 - Contribuinte individual - Autônomo em geral, exceto se enquadrado em uma das demais categorias de contribuinte individual
711 - Contribuinte individual - Transportador autônomo de passageiros
712 - Contribuinte individual - Transportador autônomo de carga
721 - Contribuinte individual - Diretor não empregado, com FGTS
722 - Contribuinte individual - Diretor não empregado, sem FGTS
723 - Contribuinte individual - Empresário, sócio e membro de conselho de administração ou fiscal
731 - Contribuinte individual - Cooperado que presta serviços por intermédio de cooperativa de trabalho
734 - Contribuinte individual - Transportador cooperado que presta serviços por intermédio de cooperativa de trabalho
738 - Contribuinte individual - Cooperado filiado a cooperativa de produção
741 - Contribuinte individual - Microempreendedor individual
751 - Contribuinte individual - Magistrado classista temporário da Justiça do Trabalho ou da Justiça Eleitoral que seja aposentado de qualquer regime previdenciário
761 - Contribuinte individual - Associado eleito para direção de cooperativa, associação ou entidade de classe de qualquer natureza ou finalidade, bem como o síndico ou administrador eleito para exercer atividade de direção condominial, desde que recebam remuneração
771 - Contribuinte individual - Membro de conselho tutelar, nos termos da Lei 8.069/1990
781 - Ministro de confissão religiosa ou membro de vida consagrada, de congregação ou de ordem religiosa
901 - Estagiário
902 - Médico residente
903 - Bolsista, nos termos da Lei 8.958/1994
904 - Participante de curso de formação, como etapa de concurso público, sem vínculo de emprego/estatutário
905 - Atleta não profissional em formação que receba bolsa

Detalhe da Guia Emitida

Empregador: 26.702.577 **Nome Empregador:** BIOGESP - ASSOCIACAO DE GESTAO E EXECUCAO DE SERVI **Qtd. Trabalhadores FGTS:** 1 **Origem:** Gestão de Guias

Vencimento da Guia: 18/03/2026 **Total Parcelado:** 0,00 **Total da Guia (FGTS):** 4.485,96

Número da Guia: 0126031726933523-5 **Data Emissão:** 17/03/2026 13:51:23 (Brasília) **Emitida por:** 26.702.577/0001-39 - BIOGESP - ASSOCIACAO

Relação de Estabelecimentos

Comp. Apuração	Estabelecimento	Qtd. Trabalhadores	Base Remuneração Total	FGTS Mensal na Guia	FGTS Rescisório na Guia	Ind. Compensatória na Guia	Juros	Atualiz. Monetária	Multa	Total
03/2026	26.702.577/0001-39	1	15.237,55	0,00	402,24	4.083,72	0,00	0,00	0,00	4.485,96
		Total FGTS	**15.237,55**	**0,00**	**402,24**	**4.083,72**	**0,00**	**0,00**	**0,00**	**4.485,96**

Detalhe da Guia Emitida

Empregador: 26.702.577 **Nome Empregador:** BIOGESP - ASSOCIACAO DE GESTAO E EXECUCAO DE SERVI **Qtd. Trabalhadores FGTS:** 1 **Origem:** Gestão de Guias

Vencimento da Guia: 18/03/2026 **Total Parcelado:** 0,00 **Total da Guia (FGTS):** 4.485,96

Número da Guia: 0126031726933523-5 **Data Emissão:** 17/03/2026 13:51:23 (Brasília) **Emitida por:** 26.702.577/0001-39 - BIOGESP - ASSOCIACAO

Relação de Tipos de Valor

Estabelecimento: 26.702.577/0001-39

Comp. Apuração	Tipo de Valor	Qtd. Trabalhadores	Base Remuneração Total	FGTS Mensal na Guia	FGTS Rescisório na Guia	Ind. Compensatória na Guia	Juros	Atualiz. Monetária	Multa	Total
03/2026	21 - FGTS mês da rescisão	1	1.656,57	0,00	132,52	0,00	0,00	0,00	0,00	132,52
03/2026	22 - FGTS 13° salário rescisório	1	324,20	0,00	25,93	0,00	0,00	0,00	0,00	25,93
03/2026	23 - FGTS aviso prévio indenizado	1	3.047,48	0,00	243,79	0,00	0,00	0,00	0,00	243,79
03/2026	99 - FGTS indenização compensatória	1	10.209,30	0,00	0,00	4.083,72	0,00	0,00	0,00	4.083,72
		Total FGTS	**15.237,55**	**0,00**	**402,24**	**4.083,72**	**0,00**	**0,00**	**0,00**	**4.485,96**

Detalhe da Guia Emitida

Empregador: 26.702.577 **Nome Empregador:** BIOGESP - ASSOCIACAO DE GESTAO E EXECUCAO DE SERVI **Qtd. Trabalhadores FGTS:** 1 **Origem:** Gestão de Guias

Vencimento da Guia: 18/03/2026 **Total Parcelado:** 0,00 **Total da Guia (FGTS):** 4.485,96

Número da Guia: 0126031726933523-5 **Data Emissão:** 17/03/2026 13:51:23 (Brasília) **Emitida por:** 26.702.577/0001-39 - BIOGESP - ASSOCIACAO

Relação de Tomadores de Serviço

Tomador: Sem Tomador

Comp. Apuração	Qtd. Trabalhadores	Base Remuneração Total	FGTS Mensal na Guia	FGTS Rescisório na Guia	Ind. Compensatória na Guia	Juros	Atualiz. Monetária	Multa	Total
03/2026	1	15.237,55	0,00	402,24	4.083,72	0,00	0,00	0,00	4.485,96
	Total FGTS	**15.237,55**	**0,00**	**402,24**	**4.083,72**	**0,00**	**0,00**	**0,00**	**4.485,96**

GFD - Guia do FGTS Digital

Pagar este documento até
12/03/2026
às 21:59:59 (Brasília)

CPF/CNPJ do Empregador	Nome/Razão Social do Empregador
26.702.577	BIOGESP - ASSOCIACAO DE GESTAO E EXECUCAO DE SERVI

Núm. de Pág.	Identificador	Tag	Valor a recolher
1	0126031125710267-3	11/03/2026 11:00	8.261,56

Composição do Documento

Informações de recolhimentos do FGTS

Competência	Quantidade Trabalhadores	FGTS Mensal	FGTS Rescisório	Indenização Compensatória	Encargos FGTS	Total
03/2026	1	0,00	590,29	7.671,27	0,00	8.261,56
Total FGTS:		**0,00**	**590,29**	**7.671,27**	**0,00**	**8.261,56**

Informações de recolhimentos do Consignado

Não há informações de recolhimentos do Consignado

Total da Guia: **8.261,56**

Observações

Data de geração da Guia: 11/03/2026 às 11:00:34 - Página 1/1
O detalhamento da guia pode ser consultado através do endereço https://fgtsdigital.sistema.gov.br

FUNDO DE GARANTIA DO TEMPO DE SERVIÇO

MINISTÉRIO DO TRABALHO E EMPREGO

PIX Copia e Cola:

00020101021226900014br.gov.bcb.pix2568pix-qrcode.caixa.gov.br/api/v2/cobv/d7addf78c9c9469a98a65cfc3ce4e0ff52040000530398658O2BR5923CAIXA ECONOMICA FEDERAL6008Brasilia62070503***6304645F

Payload Location:

pix-qrcode.caixa.gov.br/api/v2/cobv/d7addf78c9c9469a98a65cfc3ce4e0ff

564

BIOGESP ASSOCIACAO DE GESTAO E EXECUCAO **Agência:** 0123 **Conta:** 130045706

Valor
R$ 8.261,56

Identificação do pagamento
fe7396fda2d64e84a749f8b1f53987af

Informação para o pagador
0126031125710267-311/03/2026 11:000

Informações adicionais
-

Forma de pagamento
Ag 0123 Cc 130045706

Data de vencimento
12/03/2026

Receber após o vencimento
Não

Valor original
R$ 8.261,56

Desconto/Abatimento
R$ 0,00

Juros
R$ 0,00

Multa
R$ 0,00

Dados do recebedor

Para
CEF MATRIZ

Chave
c75e4ec6-9881-4240-a2f3-3672b7fe56c1

CPF/CNPJ
00.360.305/0001-04

Dados do pagador

De
BIOGESP ASSOCIACAO DE GESTAO E EXECUCAO DE SERVICOS PUBLICOS E SOCIAIS

CPF/CNPJ
26.702.577/0001-39

Instituição
BCO SANTANDER (BRASIL) S.A.

ID/Transação
E904008882026031213 15YN449094040

Data/Hora da transação
12/03/2026 - 10:15:21

Código de autenticação
IBE066713EB534E65461AA2

GFD - Guia do FGTS Digital

Pagar este documento até
20/03/2026
às 21:59:59 (Brasília)

CPF/CNPJ do Empregador	Nome/Razão Social do Empregador
26.702.577	BIOGESP - ASSOCIACAO DE GESTAO E EXECUCAO DE SERVI

Núm. de Pág.	Identificador	Tag	Valor a recolher
1	0126032027443368-1	20/03/2026 15:13	163,70

Composição do Documento

Informações de recolhimentos do FGTS

Competência	Quantidade Trabalhadores	FGTS Mensal	FGTS Rescisório	Indenização Compensatória	Encargos FGTS	Total
03/2026	1	0,00	0,00	0,24	0,01	0,25
02/2026	1	155,61	0,00	0,00	7,84	163,45
Total FGTS:		**155,61**	**0,00**	**0,24**	**7,85**	**163,70**

Informações de recolhimentos do Consignado

Não há informações de recolhimentos do Consignado

Total da Guia: **163,70**

Observações

Data de geração da Guia: 20/03/2026 às 15:14:03 - Página 1/1
O detalhamento da guia pode ser consultado através do endereço https://fgtsdigital.sistema.gov.br

FUNDO DE GARANTIA DO TEMPO DE SERVIÇO

MINISTÉRIO DO TRABALHO E EMPREGO

PIX Copia e Cola:

00020101021226900014br.gov.bcb.pix2568pix-qrcode.caixa.gov.br/api/v2/cobv/75a89c7f45354f7fb039a5eb8ec9bab25204000053039865802BR5923CAIXA ECONOMICA FEDERAL6008Brasilia62070503***63049306

Payload Location:

pix-qrcode.caixa.gov.br/api/v2/cobv/75a89c7f45354f7fb039a5eb8ec9bab2

Santander

Internet Banking Empresarial

BIOGESP ASSOCIACAO DE GESTAO E EXECUCAO **Agência:** 0123 **Conta:** 130045706

Valor
R$ 163,70

Identificação do pagamento
331f1db75eb246dca5e5894e3984d6bd

Informação para o pagador
0126032027443368-120/03/2026 15:130

Informações adicionais
-

Forma de pagamento
Ag 0123 Cc 130045706

Data de vencimento
20/03/2026

Receber após o vencimento
Não

Valor original
R$ 163,70

Desconto/Abatimento
R$ 0,00

Juros
R$ 0,00

Multa
R$ 0,00

Dados do recebedor

Para
CEF MATRIZ

Chave
c75e4ec6-9881-4240-a2f3-3672b7fe56c1

CPF/CNPJ
00.360.305/0001-04

Dados do pagador

De
BIOGESP ASSOCIACAO DE GESTAO E EXECUCAO DE SERVICOS PUBLICOS E SOCIAIS

CPF/CNPJ
26.702.577/0001-39

Instituição
BCO SANTANDER (BRASIL) S.A.

ID/Transação
E90400888202603202241579788220 62

Data/Hora da transação
20/03/2026 - 19:41:20

Código de autenticação
MBJ37858AB876EA02414892

Central de Atendimento Santander Empresarial
4004-2125 (Regiões Metropolitanas)
0800 726 2125 (Demais Localidades)
0800 723 5007 (Pessoas com deficiência auditiva ou de fala)

SAC - Atendimento 24h por dia, todos os dias.
0800 762 7777
0800 771 0401 (Pessoas com deficiência auditiva ou de fala)
Ouvidoria - Das 9h às 18h, de segunda a sexta-feira, exceto feriado.
0800 726 0322
0800 771 0301 (Pessoas com deficiência auditiva ou de fala)

Detalhe da Guia Emitida

Empregador: 26.702.577 **Nome Empregador:** BIOGESP - ASSOCIACAO DE GESTAO E EXECUCAO DE SERVI **Qtd. Trabalhadores FGTS:** 1 **Origem:** Gestão de Guias

Vencimento da Guia: 20/03/2026 **Total Parcelado:** 0,00 **Total da Guia (FGTS):** 163,70

Número da Guia: 01260320274433 68-1 **Data Emissão:** 20/03/2026 15:14:03 (Brasília) **Emitida por:** 26.702.577/0001-39 - BIOGESP - ASSOCIACAO

Relação de Trabalhadores

Estabelecimento: 26.702.577/0001-39 **Tomador:** Sem Tomador

Comp. Apuração	Comp. Referência	Nome Trabalhador	Matrícula	CPF	Categoria	Vencimento	Tipo Depósito	Base Remuneração Total	Valor FGTS na Guia	Juros	Atualiz. Monetária	Multa	Total
03/2026		BRUNA LAYNARA FELIX SILVA	0547602391	451.954.098-46	101	13/03/2026	Multa Rescisória	496,57	0,24	0,00	0,00	0,01	0,25
02/2026		BRUNA LAYNARA FELIX SILVA	0547602391	451.954.098-46	101	13/03/2026	Mensal	1.945,20	155,61	0,00	0,06	7,78	163,45
							Total do Tomador	**Sem Tomador**	**2.441,77**	**155,85**	**0,00**	**0,06**	**7,79**	**163,70**
							Total do Estabelecimento	**26.702.577/0001-39**	**2.441,77**	**155,85**	**0,00**	**0,06**	**7,79**	**163,70**
								Total FGTS	**2.441,77**	**155,85**	**0,00**	**0,06**	**7,79**	**163,70**

Detalhe da Guia Emitida

Empregador: 26.702.577 **Nome Empregador:** BIOGESP - ASSOCIACAO DE GESTAO E EXECUCAO DE SERVI **Qtd. Trabalhadores FGTS:** 1 **Origem:** Gestão de Guias

Vencimento da Guia: 20/03/2026 **Total Parcelado:** 0,00 **Total da Guia (FGTS):** 163,70

Número da Guia: 0126032027443368-1 **Data Emissão:** 20/03/2026 15:14:03 (Brasília) **Emitida por:** 26.702.577/0001-39 - BIOGESP - ASSOCIACAO

Relação de Categorias

Estabelecimento: 26.702.577/0001-39

Comp. Apuração	Categoria	Qtd. Trabalhadores	Base Remuneração Total	FGTS Mensal na Guia	FGTS Rescisório na Guia	Ind. Compensatória na Guia	Juros	Atualiz. Monetária	Multa	Total
03/2026	101	1	496,57	0,00	0,00	0,24	0,00	0,00	0,01	0,25
02/2026	101	1	1.945,20	155,61	0,00	0,00	0,00	0,06	7,78	163,45
		Total FGTS	**2.441,77**	**155,61**	**0,00**	**0,24**	**0,00**	**0,06**	**7,79**	**163,70**

Descrição das categorias:

101 - Empregado - Geral, inclusive o empregado público da administração direta ou indireta contratado pela CLT
102 - Empregado - Trabalhador rural por pequeno prazo da Lei 11.718/2008
103 - Empregado - Aprendiz
104 - Empregado - Doméstico
105 - Empregado - Contrato a termo firmado nos termos da Lei 9.601/1998
106 - Trabalhador temporário - Contrato nos termos da Lei 6.019/1974
107 - Empregado - Contrato de trabalho Verde e Amarelo - sem acordo para antecipação mensal da multa rescisória do FGTS
108 - Empregado - Contrato de trabalho Verde e Amarelo - com acordo para antecipação mensal da multa rescisória do FGTS
111 - Empregado - Contrato de trabalho intermitente
201 - Trabalhador avulso portuário
202 - Trabalhador avulso não portuário
301 - Servidor público titular de cargo efetivo, magistrado, ministro de Tribunal de Contas, conselheiro de Tribunal de Contas e membro do Ministério Público
302 - Servidor público ocupante de cargo exclusivo em comissão
303 - Exercente de mandato eletivo
304 - Servidor público exercente de mandato eletivo, inclusive com exercício de cargo em comissão
305 - Servidor público indicado para conselho ou órgão deliberativo, na condição de representante do governo, órgão ou entidade da administração pública
306 - Servidor público contratado por tempo determinado, sujeito a regime administrativo especial definido em lei própria
307 - Militar
308 - Conscrito
309 - Agente público - Outros
310 - Servidor público eventual
311 - Ministros, juízes, procuradores, promotores ou oficiais de justiça à disposição da Justiça Eleitoral
312 - Auxiliar local
401 - Dirigente Sindical - informação prestada pelo sindicato
410 - Trabalhador cedido/exercício em outro órgão/juiz auxiliar - Informação prestada pelo cessionário/destino
701 - Contribuinte individual - Autônomo em geral, exceto se enquadrado em uma das demais categorias de contribuinte individual
711 - Contribuinte individual - Transportador autônomo de passageiros
712 - Contribuinte individual - Transportador autônomo de carga
721 - Contribuinte individual - Diretor não empregado, com FGTS
722 - Contribuinte individual - Diretor não empregado, sem FGTS
723 - Contribuinte individual - Empresário, sócio e membro de conselho de administração ou fiscal
731 - Contribuinte individual - Cooperado que presta serviços por intermédio de cooperativa de trabalho
734 - Contribuinte individual - Transportador cooperado que presta serviços por intermédio de cooperativa de trabalho
738 - Contribuinte individual - Cooperado filiado a cooperativa de produção
741 - Contribuinte individual - Microempreendedor individual
751 - Contribuinte individual - Magistrado classista temporário da Justiça do Trabalho ou da Justiça Eleitoral que seja aposentado de qualquer regime previdenciário
761 - Contribuinte individual - Associado eleito para direção de cooperativa, associação ou entidade de classe de qualquer natureza ou finalidade, bem como o síndico ou administrador eleito para exercer atividade de direção condominial, desde que recebam remuneração
771 - Contribuinte individual - Membro de conselho tutelar, nos termos da Lei 8.069/1990
781 - Ministro de confissão religiosa ou membro de vida consagrada, de congregação ou de ordem religiosa
901 - Estagiário
902 - Médico residente
903 - Bolsista, nos termos da Lei 8.958/1994
904 - Participante de curso de formação, como etapa de concurso público, sem vínculo de emprego/estatutário
905 - Atleta não profissional em formação que receba bolsa

Detalhe da Guia Emitida

Empregador: 26.702.577 **Nome Empregador:** BIOGESP - ASSOCIACAO DE GESTAO E EXECUCAO DE SERVI **Qtd. Trabalhadores FGTS:** 1 **Origem:** Gestão de Guias

Vencimento da Guia: 20/03/2026 **Total Parcelado:** 0,00 **Total da Guia (FGTS):** 163,70

Número da Guia: 0126032027443368-1 **Data Emissão:** 20/03/2026 15:14:03 (Brasília) **Emitida por:** 26.702.577/0001-39 - BIOGESP - ASSOCIACAO

Relação de Estabelecimentos

Comp. Apuração	Estabelecimento	Qtd. Trabalhadores	Base Remuneração Total	FGTS Mensal na Guia	FGTS Rescisório na Guia	Ind. Compensatória na Guia	Juros	Atualiz. Monetária	Multa	Total
03/2026	26.702.577/0001-39	1	496,57	0,00	0,00	0,24	0,00	0,00	0,01	0,25
02/2026	26.702.577/0001-39	1	1.945,20	155,61	0,00	0,00	0,00	0,06	7,78	163,45
		Total FGTS	**2.441,77**	**155,61**	**0,00**	**0,24**	**0,00**	**0,06**	**7,79**	**163,70**

Detalhe da Guia Emitida

Empregador: 26.702.577 **Nome Empregador:** BIOGESP - ASSOCIACAO DE GESTAO E EXECUCAO DE SERVI **Qtd. Trabalhadores FGTS:** 1 **Origem:** Gestão de Guias

Vencimento da Guia: 20/03/2026 **Total Parcelado:** 0,00 **Total da Guia (FGTS):** 163,70

Número da Guia: 0126032027443368-1 **Data Emissão:** 20/03/2026 15:14:03 (Brasília) **Emitida por:** 26.702.577/0001-39 - BIOGESP - ASSOCIACAO

Relação de Tipos de Valor

Estabelecimento: 26.702.577/0001-39

Comp. Apuração	Tipo de Valor	Qtd. Trabalhadores	Base Remuneração Total	FGTS Mensal na Guia	FGTS Rescisório na Guia	Ind. Compensatória na Guia	Juros	Atualiz. Monetária	Multa	Total
03/2026	99 - FGTS indenização compensatória	1	496,57	0,00	0,00	0,24	0,00	0,00	0,01	0,25
02/2026	11 - FGTS mensal	1	1.945,20	155,61	0,00	0,00	0,00	0,06	7,78	163,45
		Total FGTS	**2.441,77**	**155,61**	**0,00**	**0,24**	**0,00**	**0,06**	**7,79**	**163,70**

Detalhe da Guia Emitida

Empregador: 26.702.577 **Nome Empregador:** BIOGESP - ASSOCIACAO DE GESTAO E EXECUCAO DE SERVI **Qtd. Trabalhadores FGTS:** 1 **Origem:** Gestão de Guias

Vencimento da Guia: 20/03/2026 **Total Parcelado:** 0,00 **Total da Guia (FGTS):** 163,70

Número da Guia: 0126032027443368-1 **Data Emissão:** 20/03/2026 15:14:03 (Brasília) **Emitida por:** 26.702.577/0001-39 - BIOGESP - ASSOCIACAO

Relação de Tomadores de Serviço

Tomador: Sem Tomador

Comp. Apuração	Qtd. Trabalhadores	Base Remuneração Total	FGTS Mensal na Guia	FGTS Rescisório na Guia	Ind. Compensatória na Guia	Juros	Atualiz. Monetária	Multa	Total
03/2026	1	496,57	0,00	0,00	0,24	0,00	0,00	0,01	0,25
02/2026	1	1.945,20	155,61	0,00	0,00	0,00	0,06	7,78	163,45
	Total FGTS	**2.441,77**	**155,61**	**0,00**	**0,24**	**0,00**	**0,06**	**7,79**	**163,70**

GFD - Guia do FGTS Digital

Pagar este documento até
20/03/2026
às 21:59:59 (Brasília)

CPF/CNPJ do Empregador	Nome/Razão Social do Empregador
26.702.577	BIOGESP - ASSOCIACAO DE GESTAO E EXECUCAO DE SERVI

Núm. de Pág.	Identificador	Tag	Valor a recolher
1	0126031927265851-8	19/03/2026 11:37	12.501,44

Composição do Documento

Informações de recolhimentos do FGTS

Competência	Quantidade Trabalhadores	FGTS Mensal	FGTS Rescisório	Indenização Compensatória	Encargos FGTS	Total
02/2026	51	12.501,44	0,00	0,00	0,00	12.501,44
Total FGTS:		**12.501,44**	**0,00**	**0,00**	**0,00**	**12.501,44**

Informações de recolhimentos do Consignado

Não há informações de recolhimentos do Consignado

Total da Guia: **12.501,44**

Observações

Data de geração da Guia: 19/03/2026 às 11:37:08 - Página 1/1
O detalhamento da guia pode ser consultado através do endereço https://fgtsdigital.sistema.gov.br

FGTS
FUNDO DE GARANTIA DO TEMPO DE SERVIÇO

MINISTÉRIO DO
TRABALHO
E EMPREGO

PIX Copia e Cola:

00020101021226900014br.gov.bcb.pix2568pix-qrcode.caixa.gov.br/api/v2/cobv/b09230656233479cb09d90aa602aa59052040000530398658O2BR5923CAIXA ECONOMICA FEDERAL6008Brasilia62070503***6304700A

Payload Location:

pix-qrcode.caixa.gov.br/api/v2/cobv/b09230656233479cb09d90aa602aa590

Santander

Internet Banking Empresarial

BIOGESP ASSOCIACAO DE GESTAO E EXECUCAO **Agência:** 0123 **Conta:** 130045706

Pronto! O pagamento foi realizado. Fazer outro Pix

Comprovante do Pix

Valor pago
R$ 12.501,44

Forma de pagamento
Ag 0123 Cc 13004570-6

Dados do recebedor

Nome
CEF MATRIZ

CNPJ / CPF
00.***.***/****-04

Chave
c75e4ec6-9881-4240-a2f3-3672b7fe56c1

Instituição
CAIXA ECONOMICA FEDERAL

Informações do pagamento

Vencimento
20/03/2026

Validade após vencimento
0 Dias

Valor Original
R$ 12.501,44

Pagador
BIOGESP - ASSOCIACAO DE GESTAO E EXECUCAO DE SERVI

CNPJ
26.***.***/****-39

Informações adicionais

Identificador gfd
0126031927265851-8

Totalconsignado
0

Tag
19/03/2026 11:37

Dados do pagador

De
BIOGESP ASSOCIACAO DE GESTAO E EXECUCAO

CNPJ / CPF
26.******/****-39

Instituição
BANCO SANTANDER (BRASIL) S.A.

ID/Transação
E90400888202603201629579490755O2

Data e hora da transação
20/03/2026 - 13:29:28

Código de autenticação

IBE06BB83DCC944A64EAEA7

Central de Atendimento Santander Empresarial
Das 8h às 20h, de segunda a sexta-feira, e aos sábados, das 8h às 18h.
4004 2125 (Capitais e Regiões Metropolitanas)
0800 702 2125 (Demais Localidades)

Ouvidoria
Das 8h às 22h, de segunda a sexta-feira, exceto feriados.
0800 726 0322
55 (11) 3012 0322 (No exterior, ligue a cobrar)

SAC
Atendimento 24h por dia, todos os dias.
0800 762 7777
55 (11) 3012 0322 (No exterior, ligue a cobrar)

SAC e Ouvidoria
Canal exclusivo para **Atendimento em Libras**, disponível em nosso site: https://www.santander.com.br/atendimento-santander.
Das 8h às 20h, de segunda a sexta-feira, exceto feriados.

FGTS Digital

CAPS

Detalhe da Guia Emitida

Empregador: 26.702.577 **Nome Empregador:** BIOGESP - ASSOCIACAO DE GESTAO E EXECUCAO DE SERVI **Qtd. Trabalhadores FGTS:** 51 **Origem:** Gestão de Guias

Vencimento da Guia: 20/03/2026 **Total Parcelado:** 0,00 **Total da Guia (FGTS):** 12.501,44

Número da Guia: 0126031927265851-8 **Data Emissão:** 19/03/2026 11:37:08 (Brasília) **Emitida por:** 26.702.577/0001-39 - BIOGESP - ASSOCIACAO

Relação de Trabalhadores

Estabelecimento: 26.702.577/0001-39 **Tomador:** Sem Tomador

Comp. Apuração	Comp. Referência	Nome Trabalhador	Matrícula	CPF	Categoria	Vencimento	Tipo Depósito	Base Remuneração Total	Valor FGTS na Guia	Juros	Atualiz. Monetária	Multa	Total
02/2026		ANA CAROLINA LESCHICS SANTOS NASCIM	0547602171	370.680.968-08	101	20/03/2026	Mensal	2.177,08	174,16	0,00	0,00	0,00	174,16
02/2026		ANA PAULA LEMES DOS SANTOS	0547602354	320.039.528-10	101	20/03/2026	Mensal	2.124,20	169,93	0,00	0,00	0,00	169,93
02/2026		APARECIDA DE ALMEIDA CORREIA	0547601958	262.181.668-13	101	20/03/2026	Mensal	1.945,20	155,61	0,00	0,00	0,00	155,61
02/2026		APARECIDA PRISCILA DA SILVA PEREIRA AL	0547601446	357.986.178-66	101	20/03/2026	Mensal	4.224,20	337,93	0,00	0,00	0,00	337,93
02/2026		CARLA DE CAMPOS SOUZA	0547601180	390.595.348-08	101	20/03/2026	Mensal	3.524,20	281,93	0,00	0,00	0,00	281,93
02/2026		CARLOS EDUARDO DE ARRUDA SILVA	0547601183	472.494.518-47	101	20/03/2026	Mensal	3.409,25	272,74	0,00	0,00	0,00	272,74
02/2026		CATIA APARECIDA DOMINGOS MARCIONILH	0547601202	295.128.858-16	101	20/03/2026	Mensal	2.624,20	209,93	0,00	0,00	0,00	209,93
02/2026		CINTHIA SILVA MONTEIRO	0547602221	423.441.418-20	101	20/03/2026	Mensal	2.040,20	163,21	0,00	0,00	0,00	163,21
02/2026		DAIANE SANTANA BATISTA	0547601219	441.732.808-07	101	20/03/2026	Mensal	2.924,20	233,93	0,00	0,00	0,00	233,93
02/2026		EDER DE ASSIS	0547601246	265.024.998-64	101	20/03/2026	Mensal	3.002,48	240,19	0,00	0,00	0,00	240,19
02/2026		EDNALDA HELENA DA SILVA	0547602148	396.658.908-75	101	20/03/2026	Mensal	1.945,20	155,61	0,00	0,00	0,00	155,61
02/2026		ELAINE CRISTINA CARVALHO	0547602362	182.944.918-45	101	20/03/2026	Mensal	3.524,20	281,93	0,00	0,00	0,00	281,93
02/2026		ERIKA CAMILLO CARACIO	0547602340	232.205.448-86	101	20/03/2026	Mensal	4.061,07	324,88	0,00	0,00	0,00	324,88
02/2026		ERIKA MONIQUE MARTINS PRAXEDES	0547602080	378.635.068-08	101	20/03/2026	Mensal	2.624,20	209,93	0,00	0,00	0,00	209,93
02/2026		FABIANA BEDIA DA SILVA LOPES	0547602363	270.620.848-16	101	20/03/2026	Mensal	6.459,88	516,79	0,00	0,00	0,00	516,79
02/2026		FABIO FIORUCCI FILHO	0547602223	411.287.558-40	101	20/03/2026	Mensal	4.224,20	337,93	0,00	0,00	0,00	337,93
02/2026		FERNANDA DE SOUSA MOREIRA	0547601224	262.722.978-82	101	20/03/2026	Mensal	5.324,20	425,93	0,00	0,00	0,00	425,93
02/2026		GEOVANNA GOMES ARMAGNI	0547601476	469.765.268-11	101	20/03/2026	Mensal	3.524,20	281,93	0,00	0,00	0,00	281,93
02/2026		GIOVANA FERREIRA FRANCISCO	0547602245	463.319.698-70	101	20/03/2026	Mensal	2.624,20	209,93	0,00	0,00	0,00	209,93
02/2026		GISELLE BARBOSA SOUZA	0547601463	464.215.108-76	101	20/03/2026	Mensal	3.524,20	281,93	0,00	0,00	0,00	281,93
02/2026		GLAUCIA ALMEIDA JARDIM	0547601238	350.367.178-13	101	20/03/2026	Mensal	374,88	29,99	0,00	0,00	0,00	29,99
02/2026		IVONETE BATISTA DA SILVA DE SOUZA	0547601618	192.770.988-13	101	20/03/2026	Mensal	1.979,66	158,37	0,00	0,00	0,00	158,37
02/2026		JUCIELLY OLIVEIRA ROSA	0547602115	469.418.248-08	101	20/03/2026	Mensal	4.429,50	354,36	0,00	0,00	0,00	354,36
02/2026		KAIQUE ALVES GUIMARAES	0547601943	440.674.558-01	101	20/03/2026	Mensal	2.224,20	177,93	0,00	0,00	0,00	177,93
02/2026		KAMILLY RODRIGUES DA SILVA	0547602282	438.124.108-85	101	20/03/2026	Mensal	4.224,20	337,93	0,00	0,00	0,00	337,93
02/2026		KAUE DA SILVA PEREIRA DO NASCIMENTO	0547602387	413.521.188-74	101	20/03/2026	Mensal	4.224,20	337,93	0,00	0,00	0,00	337,93
02/2026		KELLY PEREIRA CABRAL	0547602355	394.098.588-01	101	20/03/2026	Mensal	3.524,20	281,93	0,00	0,00	0,00	281,93
02/2026		LIVIA VITORINO DE CAMPOS	0547602261	498.404.588-41	101	20/03/2026	Mensal	2.040,20	163,21	0,00	0,00	0,00	163,21
02/2026		LUCIANA PEREIRA PIRES	0547602374	525.878.498-37	101	20/03/2026	Mensal	2.124,20	169,93	0,00	0,00	0,00	169,93
02/2026		MARCELO VENICIO DA SILVA SANTO	0547602199	060.935.718-23	101	20/03/2026	Mensal	2.224,20	177,93	0,00	0,00	0,00	177,93
02/2026		MARIA CRISTINA DE ARAUJO OLIMPO DE SO	0547601744	217.782.888-04	101	20/03/2026	Mensal	4.354,91	348,39	0,00	0,00	0,00	348,39
02/2026		MARIA DE DEUS PEREIRA PRIMO	0547602255	347.356.808-29	101	20/03/2026	Mensal	1.945,20	155,61	0,00	0,00	0,00	155,61
02/2026		MARIANA CLEMENTE	0547602246	370.106.048-78	101	20/03/2026	Mensal	5.166,37	413,30	0,00	0,00	0,00	413,30
02/2026		MARINILDE VIEIRA DE SOUZA	COL057517838830000001923	057.517.838-83	101	20/03/2026	Mensal	2.924,20	233,93	0,00	0,00	0,00	233,93
02/2026		MARJORIE MAYARA VITALINO CRUZ	0547601749	322.522.438-30	101	20/03/2026	Mensal	5.510,08	440,80	0,00	0,00	0,00	440,80
02/2026		MAURICEIA DA SILVA XAVIER	0547601853	107.746.828-84	101	20/03/2026	Mensal	1.979,66	158,37	0,00	0,00	0,00	158,37
02/2026		MAURILZA MENDES PIO	0547601443	248.229.998-58	101	20/03/2026	Mensal	2.624,20	209,93	0,00	0,00	0,00	209,93
02/2026		PATRICIA CONDE PIMENTEL	0547601338	435.600.318-77	101	20/03/2026	Mensal	3.529,89	282,39	0,00	0,00	0,00	282,39

Detalhe da Guia Emitida

Empregador: 26.702.577 **Nome Empregador:** BIOGESP - ASSOCIACAO DE GESTAO E EXECUCAO DE SERVI **Qtd. Trabalhadores FGTS:** 51 **Origem:** Gestão de Guias

Vencimento da Guia: 20/03/2026 **Total Parcelado:** 0,00 **Total da Guia (FGTS):** 12.501,44

Número da Guia: 0126031927265851-8 **Data Emissão:** 19/03/2026 11:37:08 (Brasília) **Emitida por:** 26.702.577/0001-39 - BIOGESP - ASSOCIACAO

Relação de Trabalhadores

Estabelecimento: 26.702.577/0001-39 **Tomador:** Sem Tomador

Comp. Apuração	Comp. Referência	Nome Trabalhador	Matrícula	CPF	Categoria	Vencimento	Tipo Depósito	Base Remuneração Total	Valor FGTS na Guia	Juros	Atualiz. Monetária	Multa	Total
02/2026		PAULA FRANCINETE BEZERRA DA SILVA MO	0547601308	326.705.498-29	101	20/03/2026	Mensal	3.529,89	282,39	0,00	0,00	0,00	282,39
02/2026		PRISCILA DE OLIVEIRA SILVA	0547601854	426.248.348-77	101	20/03/2026	Mensal	3.524,20	281,93	0,00	0,00	0,00	281,93
02/2026		QUEZIA FERREIRA	0547602311	535.676.628-99	101	20/03/2026	Mensal	2.124,20	169,93	0,00	0,00	0,00	169,93
02/2026		REGIANE PACHECO DA SILVA BATISTA	0547602195	264.833.208-17	101	20/03/2026	Mensal	2.124,20	169,93	0,00	0,00	0,00	169,93
02/2026		RENATA CRISTINA ROCHA GUERRA	0547601455	354.624.038-36	101	20/03/2026	Mensal	3.524,20	281,93	0,00	0,00	0,00	281,93
02/2026		SEBASTIANA DA SILVA SANTOS	0547601342	339.576.298-02	101	20/03/2026	Mensal	1.945,20	155,61	0,00	0,00	0,00	155,61
02/2026		SIDNEY SOUSA DA SILVA	0547602197	114.225.588-35	101	20/03/2026	Mensal	2.624,20	209,93	0,00	0,00	0,00	209,93
02/2026		SILVIA LUIZA DA SILVA	0547602263	293.936.508-37	101	20/03/2026	Mensal	3.524,20	281,93	0,00	0,00	0,00	281,93
02/2026		SIRLEI DOS SANTOS	0547601951	080.196.138-62	101	20/03/2026	Mensal	1.945,20	155,61	0,00	0,00	0,00	155,61
02/2026		SOLANGE VIEIRA VILAR MADUREIRA	0547601343	302.550.468-47	101	20/03/2026	Mensal	2.998,04	239,84	0,00	0,00	0,00	239,84
02/2026		TALITA MORANDI BRITO	0547601348	298.733.108-86	101	20/03/2026	Mensal	2.824,20	225,93	0,00	0,00	0,00	225,93
02/2026		TAMARA DOS SANTOS OLIVEIRA	0547601532	132.330.004-05	101	20/03/2026	Mensal	1.945,20	155,61	0,00	0,00	0,00	155,61
02/2026		TAMIRES BEZERRA	0547602073	484.291.888-86	101	20/03/2026	Mensal	2.403,71	192,29	0,00	0,00	0,00	192,29
							Total do Tomador	**Sem Tomador**	**156.271,35**	**12.501,44**	**0,00**	**0,00**	**0,00**	**12.501,44**
							Total do Estabelecimento	**26.702.577/0001-39**	**156.271,35**	**12.501,44**	**0,00**	**0,00**	**0,00**	**12.501,44**
								Total FGTS	**156.271,35**	**12.501,44**	**0,00**	**0,00**	**0,00**	**12.501,44**

Detalhe da Guia Emitida

Empregador: 26.702.577 **Nome Empregador:** BIOGESP - ASSOCIACAO DE GESTAO E EXECUCAO DE SERVI **Qtd. Trabalhadores FGTS:** 51 **Origem:** Gestão de Guias

Vencimento da Guia: 20/03/2026 **Total Parcelado:** 0,00 **Total da Guia (FGTS):** 12.501,44

Número da Guia: 0126031927265851-8 **Data Emissão:** 19/03/2026 11:37:08 (Brasília) **Emitida por:** 26.702.577/0001-39 - BIOGESP - ASSOCIACAO

Relação de Categorias

Estabelecimento: 26.702.577/0001-39

Comp. Apuração	Categoria	Qtd. Trabalhadores	Base Remuneração Total	FGTS Mensal na Guia	FGTS Rescisório na Guia	Ind. Compensatória na Guia	Juros	Atualiz. Monetária	Multa	Total
02/2026	101	51	156.271,35	12.501,44	0,00	0,00	0,00	0,00	0,00	12.501,44
		Total FGTS	**156.271,35**	**12.501,44**	**0,00**	**0,00**	**0,00**	**0,00**	**0,00**	**12.501,44**

Descrição das categorias:

101 - Empregado - Geral, inclusive o empregado público da administração direta ou indireta contratado pela CLT
102 - Empregado - Trabalhador rural por pequeno prazo da Lei 11.718/2008
103 - Empregado - Aprendiz
104 - Empregado - Doméstico
105 - Empregado - Contrato a termo firmado nos termos da Lei 9.601/1998
106 - Trabalhador temporário - Contrato nos termos da Lei 6.019/1974
107 - Empregado - Contrato de trabalho Verde e Amarelo - sem acordo para antecipação mensal da multa rescisória do FGTS
108 - Empregado - Contrato de trabalho Verde e Amarelo - com acordo para antecipação mensal da multa rescisória do FGTS
111 - Empregado - Contrato de trabalho intermitente
201 - Trabalhador avulso portuário
202 - Trabalhador avulso não portuário
301 - Servidor público titular de cargo efetivo, magistrado, ministro de Tribunal de Contas, conselheiro de Tribunal de Contas e membro do Ministério Público
302 - Servidor público ocupante de cargo exclusivo em comissão
303 - Exercente de mandato eletivo
304 - Servidor público exercente de mandato eletivo, inclusive com exercício de cargo em comissão
305 - Servidor público indicado para conselho ou órgão deliberativo, na condição de representante do governo, órgão ou entidade da administração pública
306 - Servidor público contratado por tempo determinado, sujeito a regime administrativo especial definido em lei própria
307 - Militar
308 - Conscrito
309 - Agente público - Outros
310 - Servidor público eventual
311 - Ministros, juízes, procuradores, promotores ou oficiais de justiça à disposição da Justiça Eleitoral
312 - Auxiliar local
401 - Dirigente Sindical - informação prestada pelo sindicato
410 - Trabalhador cedido/exercício em outro órgão/juiz auxiliar - Informação prestada pelo cessionário/destino
701 - Contribuinte individual - Autônomo em geral, exceto se enquadrado em uma das demais categorias de contribuinte individual
711 - Contribuinte individual - Transportador autônomo de passageiros
712 - Contribuinte individual - Transportador autônomo de carga
721 - Contribuinte individual - Diretor não empregado, com FGTS
722 - Contribuinte individual - Diretor não empregado, sem FGTS
723 - Contribuinte individual - Empresário, sócio e membro de conselho de administração ou fiscal
731 - Contribuinte individual - Cooperado que presta serviços por intermédio de cooperativa de trabalho
734 - Contribuinte individual - Transportador cooperado que presta serviços por intermédio de cooperativa de trabalho
738 - Contribuinte individual - Cooperado filiado a cooperativa de produção
741 - Contribuinte individual - Microempreendedor individual
751 - Contribuinte individual - Magistrado classista temporário da Justiça do Trabalho ou da Justiça Eleitoral que seja aposentado de qualquer regime previdenciário
761 - Contribuinte individual - Associado eleito para direção de cooperativa, associação ou entidade de classe de qualquer natureza ou finalidade, bem como o síndico ou administrador eleito para exercer atividade de direção condominial, desde que recebam remuneração
771 - Contribuinte individual - Membro de conselho tutelar, nos termos da Lei 8.069/1990
781 - Ministro de confissão religiosa ou membro de vida consagrada, de congregação ou de ordem religiosa
901 - Estagiário
902 - Médico residente
903 - Bolsista, nos termos da Lei 8.958/1994
904 - Participante de curso de formação, como etapa de concurso público, sem vínculo de emprego/estatutário
905 - Atleta não profissional em formação que receba bolsa

Detalhe da Guia Emitida

Empregador: 26.702.577 **Nome Empregador:** BIOGESP - ASSOCIACAO DE GESTAO E EXECUCAO DE SERVI **Qtd. Trabalhadores FGTS:** 51 **Origem:** Gestão de Guias

Vencimento da Guia: 20/03/2026 **Total Parcelado:** 0,00 **Total da Guia (FGTS):** 12.501,44

Número da Guia: 01260319272658 51-8 **Data Emissão:** 19/03/2026 11:37:08 (Brasília) **Emitida por:** 26.702.577/0001-39 - BIOGESP - ASSOCIACAO

Relação de Estabelecimentos

Comp. Apuração	Estabelecimento	Qtd. Trabalhadores	Base Remuneração Total	FGTS Mensal na Guia	FGTS Rescisório na Guia	Ind. Compensatória na Guia	Juros	Atualiz. Monetária	Multa	Total
02/2026	26.702.577/0001-39	51	156.271,35	12.501,44	0,00	0,00	0,00	0,00	0,00	12.501,44
		Total FGTS	**156.271,35**	**12.501,44**	**0,00**	**0,00**	**0,00**	**0,00**	**0,00**	**12.501,44**

Detalhe da Guia Emitida

Empregador: 26.702.577 **Nome Empregador:** BIOGESP - ASSOCIACAO DE GESTAO E EXECUCAO DE SERVI **Qtd. Trabalhadores FGTS:** 51 **Origem:** Gestão de Guias

Vencimento da Guia: 20/03/2026 **Total Parcelado:** 0,00 **Total da Guia (FGTS):** 12.501,44

Número da Guia: 0126031927265851-8 **Data Emissão:** 19/03/2026 11:37:08 (Brasília) **Emitida por:** 26.702.577/0001-39 - BIOGESP - ASSOCIACAO

Relação de Tipos de Valor

Estabelecimento: 26.702.577/0001-39

Comp. Apuração	Tipo de Valor	Qtd. Trabalhadores	Base Remuneração Total	FGTS Mensal na Guia	FGTS Rescisório na Guia	Ind. Compensatória na Guia	Juros	Atualiz. Monetária	Multa	Total
02/2026	11 - FGTS mensal	51	156.271,35	12.501,44	0,00	0,00	0,00	0,00	0,00	12.501,44
	Total FGTS		**156.271,35**	**12.501,44**	**0,00**	**0,00**	**0,00**	**0,00**	**0,00**	**12.501,44**

Detalhe da Guia Emitida

Empregador: 26.702.577 **Nome Empregador:** BIOGESP - ASSOCIACAO DE GESTAO E EXECUCAO DE SERVI **Qtd. Trabalhadores FGTS:** 51 **Origem:** Gestão de Guias

Vencimento da Guia: 20/03/2026 **Total Parcelado:** 0,00 **Total da Guia (FGTS):** 12.501,44

Número da Guia: 0126031927265851-8 **Data Emissão:** 19/03/2026 11:37:08 (Brasília) **Emitida por:** 26.702.577/0001-39 - BIOGESP - ASSOCIACAO

Relação de Tomadores de Serviço

Tomador: Sem Tomador

Comp. Apuração	Qtd. Trabalhadores	Base Remuneração Total	FGTS Mensal na Guia	FGTS Rescisório na Guia	Ind. Compensatória na Guia	Juros	Atualiz. Monetária	Multa	Total
02/2026	51	156.271,35	12.501,44	0,00	0,00	0,00	0,00	0,00	12.501,44
	Total FGTS	**156.271,35**	**12.501,44**	**0,00**	**0,00**	**0,00**	**0,00**	**0,00**	**12.501,44**

Receita Federal

Documento de Arrecadação de Receitas Federais

CNPJ	Razão Social
26.702.577/0001-39	BIOGESP - ASSOCIACAO DE GESTAO E EXECUCAO DE SERVI

Período de Apuração	Data de Vencimento	Número do Documento
Fevereiro/2026	20/03/2026	07.16.26072.7588565-4

Observações
Nº Recibo Declaração: 50000455498280

Pagar este documento até
20/03/2026

Valor Total do Documento
733,40

Composição do Documento de Arrecadação

Código	Denominação	Principal	Multa	Juros	Total
0561	IRRF - RENDIMENTO DO TRABALHO ASSALARIADO 07 IRRF - RD TRB ASSAL PAÍS/AUS NO EXT A SERV PAÍS PA:02/2026 Vencimento:20/03/2026	733,40			733,40
	Totais	**733,40**			**733,40**

SENDA (Versão:5.2.9) Página: 1 / 1 13/03/2026 15:32:18

85800000007 0 33400385260 5 79071626072 7 75885654348 5 AUTENTICAÇÃO MECÂNICA

Documento de Arrecadação de Receitas Federais

85800000007 0 | 33400385260 5 | 79071626072 7 | 75885654348 5

CNPJ:	26.702.577/0001-39
Número:	07.16.26072.7588565-4
Pagar até:	20/03/2026
Valor:	733,40

Pague com o PIX

Santander

Internet Banking Empresarial

BIOGESP ASSOCIACAO DE GESTAO E EXECUCAO **Agência:** 0123 **Conta:** 130045706

Pagamentos > Boletos, contas e tributos >

Pagar com código de barras

Pagamento realizado com sucesso.

Empresa	Data do pagamento	Valor nominal	Valor total a pagar
TRIBUTOS FEDERAIS DARF NUMERADO	18/03/2026	R$ 733,40	R$ 733,40

858000000070.334003852605.790716260727.758856543485

Numero do Documento	Data de Vencimento	Valor
07.16.26072.7588565-4	20/03/2026	R$ 733,40

Codigo de Barras	Data / hora da transação:	Autenticação
85800000007-0 33400385260-5 79071626072-7 75885654348-5	18/03/2026 18:28:57	IBE0648FBBE38804AF08C9D

DARF

Central de Atendimento Santander Empresarial
4004-2125 (Regiões Metropolitanas)
0800 726 2125 (Demais Localidades)
0800 723 5007 (Pessoas com deficiência auditiva ou de fala)

SAC - Atendimento 24h por dia, todos os dias.
0800 762 7777
0800 771 0401 (Pessoas com deficiência auditiva ou de fala)
Ouvidoria - Das 9h às 18h, de segunda a sexta-feira, exceto feriado.
0800 726 0322
0800 771 0301 (Pessoas com deficiência auditiva ou de fala)

Receita Federal

Documento de Arrecadação de Receitas Federais

CNPJ	Razão Social
26.702.577/0001-39	BIOGESP - ASSOCIACAO DE GESTAO E EXECUCAO DE SERVI

Período de Apuração	Data de Vencimento	Número do Documento
Fevereiro/2026	20/03/2026	07.16.26072.7581124-3

Pagar este documento até: **20/03/2026**

Observações: **Nº Recibo Declaração: 50000455498280**

Valor Total do Documento: **56.080,86**

Composição do Documento de Arrecadação

Código	Denominação	Principal	Multa	Juros	Total
1082	CONTR PREV DESCONTA SEGURADO-EMPREGADO/AVULSO 01 CP SEGURADOS - EMPREGADOS/AVULSO PA:02/2026 Vencimento:20/03/2026	12.514,47			12.514,47
1138	CONTRIB PREVIDENCIÁRIA EMPRESA/EMPREGADOR 01 CP PATRONAL - EMPREGADOS/AVULSOS PA:02/2026 Vencimento:20/03/2026	32.512,23			32.512,23
1646	CONTRIB PREV RISCO AMBIENTAL/APOSENT ESPECIAL 01 CP PATRONAL - GILRAT AJUSTADO PA:02/2026 Vencimento:20/03/2026	1.625,61			1.625,61
1170	CONTRIBUIÇÃO TERCEIROS - SALÁRIO EDUCAÇÃO 01 CP TERCEIROS - SALÁRIO EDUCAÇÃO PA:02/2026 Vencimento:20/03/2026	4.064,03			4.064,03
1176	CONTRIBUIÇÃO TERCEIROS - INCRA 01 CP TERCEIROS - INCRA PA:02/2026 Vencimento:20/03/2026	325,12			325,12
1191	CONTRIBUIÇÃO TERCEIROS - SENAC 01 CP TERCEIROS - SENAC PA:02/2026 Vencimento:20/03/2026	1.625,61			1.625,61
1196	CONTRIBUIÇÃO TERCEIROS - SESC 01 CP TERCEIROS - SESC PA:02/2026 Vencimento:20/03/2026	2.438,42			2.438,42
1200	CIDE -CONTRIBUIÇÃO TERCEIRO -SEBRAE/APEX/ABDI 01 CP TERCEIROS - SEBRAE PA:02/2026 Vencimento:20/03/2026	975,37			975,37
	Totais	**56.080,86**			**56.080,86**

SENDA (Versão:5.2.9) Página: 1 / 1 13/03/2026 15:30:57

85890000560 5 80860385260 9 79071626072 7 75811243671 0 AUTENTICAÇÃO MECÂNICA

Documento de Arrecadação de Receitas Federais

85890000560 5 | 80860385260 9 | 79071626072 7 | 75811243671 0

CNPJ: 26.702.577/0001-39
Número: 07.16.26072.7581124-3
Pagar até: 20/03/2026
Valor: 56.080,86

Pague com o PIX

Santander

Internet Banking Empresarial

BIOGESP ASSOCIACAO DE GESTAO E EXECUCAO **Agência:** 0123 **Conta:** 130045706

Pagamentos > Boletos, contas e tributos >

Pagar com código de barras

Pagamento realizado com sucesso.

Empresa	Data do pagamento	Valor nominal	Valor total a pagar
TRIBUTOS FEDERAIS DARF NUMERADO	18/03/2026	R$ 56.080,86	R$ 56.080,86

858900005605.808603852609.790716260727.758112436710

Numero do Documento	Data de Vencimento	Valor
07.16.26072.7581124-3	20/03/2026	R$ 56.080,86

Codigo de Barras	Data / hora da transação:	Autenticação
85890000560-5 80860385260-9 79071626072-7 75811243671-0	18/03/2026 18:27:11	IBE1B998CB2AC7745B4A238

DARF

Central de Atendimento Santander Empresarial
4004-2125 (Regiões Metropolitanas)
0800 726 2125 (Demais Localidades)
0800 723 5007 (Pessoas com deficiência auditiva ou de fala)

SAC - Atendimento 24h por dia, todos os dias.
0800 762 7777
0800 771 0401 (Pessoas com deficiência auditiva ou de fala)
Ouvidoria - Das 9h às 18h, de segunda a sexta-feira, exceto feriado.
0800 726 0322
0800 771 0301 (Pessoas com deficiência auditiva ou de fala)

Receita Federal

Documento de Arrecadação de Receitas Federais

CNPJ	Razão Social
26.702.577/0001-39	BIOGESP - ASSOCIACAO DE GESTAO E EXECUCAO DE SERVI

Período de Apuração	Data de Vencimento	Número do Documento
Fevereiro/2026	25/03/2026	07.16.26072.7593425-6

Pagar este documento até: **25/03/2026**

Valor Total do Documento: **1.625,59**

Observações

Nº Recibo Declaração: 50000455498280

Composição do Documento de Arrecadação

Código	Denominação	Principal	Multa	Juros	Total
8301	PIS - FOLHA DE PAGAMENTO 02 PIS - FOLHA DE SALARIOS PA:02/2026 Vencimento:25/03/2026	1.625,59			1.625,59
	Totais	**1.625,59**			**1.625,59**

SENDA (Versão:5.2.9) Página: 1 / 1 13/03/2026 15:33:08

85890000016 6 25590385260 8 84071626072 7 75934256791 2

AUTENTICAÇÃO MECÂNICA

Documento de Arrecadação de Receitas Federais

85890000016 6 | 25590385260 8 | 84071626072 7 | 75934256791 2



CNPJ:	26.702.577/0001-39
Número:	07.16.26072.7593425-6
Pagar até:	25/03/2026
Valor:	1.625,59

Pague com o PIX



Santander

Internet Banking Empresarial

BIOGESP ASSOCIACAO DE GESTAO E EXECUCAO **Agência:** 0123 **Conta:** 130045706

Pagamentos > Boletos, contas e tributos >

Pagar com código de barras

Pagamento realizado com sucesso.

Empresa	Data do pagamento	Valor nominal	Valor total a pagar
TRIBUTOS FEDERAIS DARF NUMERADO	18/03/2026	R$ 1.625,59	R$ 1.625,59

858900000166.255903852608.840716260727.759342567912

Numero do Documento	Data de Vencimento	Valor
07.16.26072.7593425-6	25/03/2026	R$ 1.625,59

Codigo de Barras	Data / hora da transação:	Autenticação
85890000016-6 25590385260-8 84071626072-7 75934256791-2	18/03/2026 18:28:03	IBEB9D0C4E9F9474E5AA458

DARF

Central de Atendimento Santander Empresarial
4004-2125 (Regiões Metropolitanas)
0800 726 2125 (Demais Localidades)
0800 723 5007 (Pessoas com deficiência auditiva ou de fala)

SAC - Atendimento 24h por dia, todos os dias.
0800 762 7777
0800 771 0401 (Pessoas com deficiência auditiva ou de fala)
Ouvidoria - Das 9h às 18h, de segunda a sexta-feira, exceto feriado.
0800 726 0322
0800 771 0301 (Pessoas com deficiência auditiva ou de fala)

CAPS

GFD - Guia do FGTS Digital

Pagar este documento até
20/03/2026
às 21:59:59 (Brasília)

CPF/CNPJ do Empregador	Nome/Razão Social do Empregador
26.702.577	BIOGESP - ASSOCIACAO DE GESTAO E EXECUCAO DE SERVI

Núm. de Pág.	Identificador	Tag	Valor a recolher
1	0126031626718038-4	16/03/2026 14:46	10.194,05

Composição do Documento

Informações de recolhimentos do FGTS

Não há informações de recolhimentos do FGTS

Informações de recolhimentos do Consignado

Competência	Consignado	Encargos Consignado	Total
02/2026	10.194,05	0,00	10.194,05
Total Consignado:	**10.194,05**	**0,00**	**10.194,05**

Total da Guia: **10.194,05**

Observações

Data de geração da Guia: 16/03/2026 às 14:46:07 - Página 1/1
O detalhamento da guia pode ser consultado através do endereço https://fgtsdigital.sistema.gov.br

FUNDO DE GARANTIA DO TEMPO DE SERVIÇO

MINISTÉRIO DO TRABALHO E EMPREGO

PIX Copia e Cola:

00020101021226900014br.gov.bcb.pix2568pix-qrcode.caixa.gov.br/api/v2/cobv/ec77064e2ac0419686b59fecbaf131015204000053039865802BR5923CAIXA ECONOMICA FEDERAL6008Brasilia62070503***63045985

Payload Location:

pix-qrcode.caixa.gov.br/api/v2/cobv/ec77064e2ac0419686b59fecbaf13101

Santander

Internet Banking Empresarial

BIOGESP ASSOCIACAO DE GESTAO E EXECUCAO **Agência:** 0123 **Conta:** 130045706

Pronto! O pagamento foi realizado. Fazer outro Pix

Comprovante do Pix

Valor pago
R$ 10.194,05

Forma de pagamento
Ag 0123 Cc 13004570-6

Dados do recebedor

Nome
CEF MATRIZ

CNPJ / CPF
00.***.***/****-04

Chave
c75e4ec6-9881-4240-a2f3-3672b7fe56c1

Instituição
CAIXA ECONOMICA FEDERAL

Informações do pagamento

Vencimento
20/03/2026

Validade após vencimento
0 Dias

Valor Original
R$ 10.194,05

Pagador
BIOGESP - ASSOCIACAO DE GESTAO E EXECUCAO DE SERVI

CNPJ
26.***.***/****-39

Informações adicionais

Identificador gfd
0126031626718038-4

Tag
16/03/2026 14:46

Totalconsignado
10194.05

Dados do pagador

De
BIOGESP ASSOCIACAO DE GESTAO E EXECUCAO

CNPJ / CPF
26.******/****-39

Instituição
BANCO SANTANDER (BRASIL) S.A.

ID/Transação
E90400888202603182125578467636 58

Data e hora da transação
18/03/2026 - 18:25:28

Código de autenticação

IBE06914369098FEF49F8AA

Central de Atendimento Santander Empresarial
Das 8h às 20h, de segunda a sexta-feira, e aos sábados, das 8h às 18h.
4004 2125 (Capitais e Regiões Metropolitanas)
0800 702 2125 (Demais Localidades)

Ouvidoria
Das 8h às 22h, de segunda a sexta-feira, exceto feriados.
0800 726 0322
55 (11) 3012 0322 (No exterior, ligue a cobrar)

SAC
Atendimento 24h por dia, todos os dias.
0800 762 7777
55 (11) 3012 0322 (No exterior, ligue a cobrar)

SAC e Ouvidoria
Canal exclusivo para **Atendimento em Libras**, disponível em nosso site: https://www.santander.com.br/atendimento-santander.
Das 8h às 20h, de segunda a sexta-feira, exceto feriados.

FGTS Digital

Detalhe da Guia Emitida

CAPS

Empregador: 26.702.577 **Nome Empregador:** BIOGESP - ASSOCIACAO DE GESTAO E EXECUCAO DE SERVI **Qtd. Trabalhadores Consignado:** 15 **Origem:** Gestão de Guias

Vencimento da Guia: 20/03/2026 **Total da Guia (Consignado):** 10.194,05

Número da Guia: 0126031626718038-4 **Data Emissão:** 16/03/2026 14:46:07 (Brasília) **Emitida por:** 26.702.577/0001-39 - BIOGESP - ASSOCIACAO

Relação de Trabalhadores

Comp. Apuração	Vencimento	Nome Trabalhador	Matrícula	CPF	Número do Contrato	Instituição Financeira	Valor Consignado na Guia
02/2026	20/03/2026	ANA PAULA LEMES DOS SANTOS	0547602354	320.039.528-10	6054480121	626	542,38
02/2026	20/03/2026	CARLA DE CAMPOS SOUZA	0547601180	390.595.348-08	187938124	001	176,55
02/2026	20/03/2026	CARLA DE CAMPOS SOUZA	0547601180	390.595.348-08	191151530	001	608,82
02/2026	20/03/2026	DAIANE SANTANA BATISTA	0547601219	441.732.808-07	621112589	373	492,71
02/2026	20/03/2026	DAIANE SANTANA BATISTA	0547601219	441.732.808-07	689252609	908	189,57
02/2026	20/03/2026	DAIANE SANTANA BATISTA	0547601219	441.732.808-07	773520919	033	100,34
02/2026	20/03/2026	ERIKA MONIQUE MARTINS PRAXEDES	0547602080	378.635.068-08	1527386303	121	320,33
02/2026	20/03/2026	GISELLE BARBOSA SOUZA	0547601463	464.215.108-76	182514891	001	580,62
02/2026	20/03/2026	GLAUCIA ALMEIDA JARDIM	0547601238	350.367.178-13	52893436	422	121,37
02/2026	20/03/2026	IVONETE BATISTA DA SILVA DE SOUZA	0547601618	192.770.988-13	50895446	422	240,72
02/2026	20/03/2026	IVONETE BATISTA DA SILVA DE SOUZA	0547601618	192.770.988-13	678483754	908	347,43
02/2026	20/03/2026	JONES FARIA DA SILVA	0547602249	333.263.138-10	52832935	422	124,19
02/2026	20/03/2026	JONES FARIA DA SILVA	0547602249	333.263.138-10	52839697	422	378,82
02/2026	20/03/2026	MARIA CRISTINA DE ARAUJO OLIMPO DE SOUZA	0547601744	217.782.888-04	11632076	104	490,52
02/2026	20/03/2026	MARJORIE MAYARA VITALINO CRUZ	0547601749	322.522.438-30	0219710262MMV	329	242,81
02/2026	20/03/2026	MARJORIE MAYARA VITALINO CRUZ	0547601749	322.522.438-30	183204729	001	428,72
02/2026	20/03/2026	MARJORIE MAYARA VITALINO CRUZ	0547601749	322.522.438-30	50754328	422	83,83
02/2026	20/03/2026	MARJORIE MAYARA VITALINO CRUZ	0547601749	322.522.438-30	63631278	373	288,94
02/2026	20/03/2026	MAURILZA MENDES PIO	0547601443	248.229.998-58	687602706	908	291,00
02/2026	20/03/2026	MAURILZA MENDES PIO	0547601443	248.229.998-58	687733081	908	426,12
02/2026	20/03/2026	PATRICIA CONDE PIMENTEL	0547601338	435.600.318-77	000000007777438	935	614,13
02/2026	20/03/2026	PATRICIA CONDE PIMENTEL	0547601338	435.600.318-77	777081910	033	315,19
02/2026	20/03/2026	PRISCILA DE OLIVEIRA SILVA	0547601854	426.248.348-77	185280298	001	1.077,23
02/2026	20/03/2026	SILVIA LUIZA DA SILVA	0547602263	293.936.508-37	202601124005664	555	1.102,00
02/2026	20/03/2026	TAMIRES BEZERRA	0547602073	484.291.888-86	179647651	001	609,71
					Total Consignado		10.194,05

RT RIBEIRÃO

GFD - Guia do FGTS Digital

CPF/CNPJ do Empregador	Nome/Razão Social do Empregador	Pagar este documento até
26.702.577	BIOGESP - ASSOCIACAO DE GESTAO E EXECUCAO DE SERVI	20/03/2026 às 21:59:59 (Brasília)

Núm. de Pág.	Identificador	Tag	Valor a recolher
1	0126031626656650-5	16/03/2026 10:51	12.822,93

Composição do Documento

Informações de recolhimentos do FGTS

Competência	Quantidade Trabalhadores	FGTS Mensal	FGTS Rescisório	Indenização Compensatória	Encargos FGTS	Total
02/2026	69	12.822,93	0,00	0,00	0,00	12.822,93
Total FGTS:		**12.822,93**	**0,00**	**0,00**	**0,00**	**12.822,93**

Informações de recolhimentos do Consignado

Não há informações de recolhimentos do Consignado

Total da Guia: **12.822,93**

Observações

Data de geração da Guia: 16/03/2026 às 10:51:18 - Página 1/1

O detalhamento da guia pode ser consultado através do endereço https://fgtsdigital.sistema.gov.br

FUNDO DE GARANTIA DO TEMPO DE SERVIÇO

MINISTÉRIO DO TRABALHO E EMPREGO

PIX Copia e Cola:

00020101021226900014br.gov.bcb.pix2568pix-qrcode.caixa.gov.br/api/v2/cobv/041d94da8ea74d4ebb5940e45afb4cd95204000053039865802BR5923CAIXA ECONOMICA FEDERAL6008Brasilia62070503***630477BF

Payload Location:

pix-qrcode.caixa.gov.br/api/v2/cobv/041d94da8ea74d4ebb5940e45afb4cd9

592

Santander

Internet Banking Empresarial

BIOGESP ASSOCIACAO DE GESTAO E EXECUCAO **Agência:** 0123 **Conta:** 130045706

Pronto! O pagamento foi realizado. Fazer outro Pix

Comprovante do Pix

Valor pago
R$ 12.822,93

Forma de pagamento
Ag 0123 Cc 13004570-6

Dados do recebedor

Nome
CEF MATRIZ

CNPJ / CPF
00.***.***/****-04

Chave
c75e4ec6-9881-4240-a2f3-3672b7fe56c1

Instituição
CAIXA ECONOMICA FEDERAL

Informações do pagamento

Vencimento
20/03/2026

Validade após vencimento
0 Dias

Valor Original
R$ 12.822,93

Pagador
BIOGESP - ASSOCIACAO DE GESTAO E EXECUCAO DE SERVI

CNPJ
26.***.***/****-39

Informações adicionais

Identificador gfd
0126031626656650-5

Tag
16/03/2026 10:51

Totalconsignado
0

Dados do pagador

De
BIOGESP ASSOCIACAO DE GESTAO E EXECUCAO

CNPJ / CPF
26.******/****-39

Instituição
BANCO SANTANDER (BRASIL) S.A.

ID/Transação
E90400888202603182113578459822 12

Data e hora da transação
18/03/2026 - 18:13:42

Código de autenticação

IBE0628890DB7D4EA481293

Central de Atendimento Santander Empresarial
Das 8h às 20h, de segunda a sexta-feira, e aos sábados, das 8h às 18h.
4004 2125 (Capitais e Regiões Metropolitanas)
0800 702 2125 (Demais Localidades)

Ouvidoria
Das 8h às 22h, de segunda a sexta-feira, exceto feriados.
0800 726 0322
55 (11) 3012 0322 (No exterior, ligue a cobrar)

SAC
Atendimento 24h por dia, todos os dias.
0800 762 7777
55 (11) 3012 0322 (No exterior, ligue a cobrar)

SAC e Ouvidoria
Canal exclusivo para **Atendimento em Libras**, disponível em nosso site: https://www.santander.com.br/atendimento-santander.
Das 8h às 20h, de segunda a sexta-feira, exceto feriados.

Detalhe da Guia Emitida

Empregador: 26.702.577 **Nome Empregador:** BIOGESP - ASSOCIACAO DE GESTAO E EXECUCAO DE SERVI **Qtd. Trabalhadores FGTS:** 69 **Origem:** Gestão de Guias

Vencimento da Guia: 20/03/2026 **Total Parcelado:** 0,00 **Total da Guia (FGTS):** 12.822,93

Número da Guia: 0126031626656650-5 **Data Emissão:** 16/03/2026 10:51:18 (Brasília) **Emitida por:** 26.702.577/0001-39 - BIOGESP - ASSOCIACAO

Relação de Trabalhadores

Estabelecimento: 26.702.577/0001-39 **Tomador:** Sem Tomador

Comp. Apuração	Comp. Referência	Nome Trabalhador	Matrícula	CPF	Categoria	Vencimento	Tipo Depósito	Base Remuneração Total	Valor FGTS na Guia	Juros	Atualiz. Monetária	Multa	Total
02/2026		ADILER JOSE DOS SANTOS	0547601194	723.434.005-04	101	20/03/2026	Mensal	2.723,28	217,86	0,00	0,00	0,00	217,86
02/2026		ADRIANO ALVES DOS SANTOS	COL291336508610000001944	291.336.508-61	101	20/03/2026	Mensal	1.875,73	150,05	0,00	0,00	0,00	150,05
02/2026		ALICE BORGES BRAMANTI	0547601247	003.512.678-75	101	20/03/2026	Mensal	2.723,28	217,86	0,00	0,00	0,00	217,86
02/2026		AMANDA OLIVIA DE CARVALHO MENEZES	0547602262	400.342.548-03	101	20/03/2026	Mensal	2.624,20	209,93	0,00	0,00	0,00	209,93
02/2026		AMANDA SOARES DO CARMO	0547602247	462.325.888-27	101	20/03/2026	Mensal	1.945,20	155,61	0,00	0,00	0,00	155,61
02/2026		ANA CLAUDIA PEREIRA DE CARVALHO	0547602361	265.730.318-81	101	20/03/2026	Mensal	2.624,20	209,93	0,00	0,00	0,00	209,93
02/2026		ANA CRISTINA NUNES	0547601268	264.044.618-54	101	20/03/2026	Mensal	1.945,20	155,61	0,00	0,00	0,00	155,61
02/2026		ANDREIA SANTOS DUARTE	0547601176	346.046.218-37	101	20/03/2026	Mensal	2.624,20	209,93	0,00	0,00	0,00	209,93
02/2026		ANDRIELI PONTES GOMES	0547601178	478.102.778-47	101	20/03/2026	Mensal	2.690,18	215,21	0,00	0,00	0,00	215,21
02/2026		ARIANE DOS SANTOS DUARTE	0547601193	360.978.268-42	101	20/03/2026	Mensal	2.771,52	221,72	0,00	0,00	0,00	221,72
02/2026		BRUNA FRANCIELE OLIVEIRA FREITAS DOS	0547602337	488.667.358-92	101	20/03/2026	Mensal	1.945,20	155,61	0,00	0,00	0,00	155,61
02/2026		CAROLINE BIANCA KORALEVSKI	0547602381	443.109.688-48	101	20/03/2026	Mensal	1.945,20	155,61	0,00	0,00	0,00	155,61
02/2026		CATIA REGINA DOMINGUES	0547602086	155.334.558-41	101	20/03/2026	Mensal	1.945,20	155,61	0,00	0,00	0,00	155,61
02/2026		CINTIA CIBELE DOS SANTOS	0547602085	347.756.118-01	101	20/03/2026	Mensal	1.945,20	155,61	0,00	0,00	0,00	155,61
02/2026		CLAUDETE PEREIRA DOS REIS	0547602204	307.371.118-01	101	20/03/2026	Mensal	2.624,20	209,93	0,00	0,00	0,00	209,93
02/2026		DENIZE MOURA DA SILVA	0547602368	131.483.938-13	101	20/03/2026	Mensal	1.945,20	155,61	0,00	0,00	0,00	155,61
02/2026		DILMA CAMPOS FERREIRA	0547601239	535.528.495-72	101	20/03/2026	Mensal	2.624,20	209,93	0,00	0,00	0,00	209,93
02/2026		DIRCEILDA DE SOUZA RABELLO	0547602395	192.536.558-10	101	20/03/2026	Mensal	1.945,20	155,61	0,00	0,00	0,00	155,61
02/2026		ELISANDRA MENEZES SOARES	0547601205	265.367.248-01	101	20/03/2026	Mensal	2.723,28	217,86	0,00	0,00	0,00	217,86
02/2026		ELVIS ALAN DE CARVALHO	0547602222	373.458.098-62	101	20/03/2026	Mensal	486,30	38,90	0,00	0,00	0,00	38,90
02/2026		FATIMA GARCIA CONDE PIMENTEL	0547601471	936.205.358-68	101	20/03/2026	Mensal	1.991,16	159,29	0,00	0,00	0,00	159,29
02/2026		FRANCIELE OLIVEIRA DA SILVA MARIANO	0547602338	408.208.368-50	101	20/03/2026	Mensal	1.945,20	155,61	0,00	0,00	0,00	155,61
02/2026		FRANCISCA NUNES SILVA DOS SANTOS	0547601225	069.117.798-80	101	20/03/2026	Mensal	2.723,28	217,86	0,00	0,00	0,00	217,86
02/2026		GABRIELA DIAS DA SILVA	0547602097	463.852.368-46	101	20/03/2026	Mensal	2.723,28	217,86	0,00	0,00	0,00	217,86
02/2026		GRAZIELA SAMARA DIAS DA SILVA	0547602196	463.852.718-38	101	20/03/2026	Mensal	1.945,20	155,61	0,00	0,00	0,00	155,61
02/2026		JEANES DOS SANTOS DUARTE	0547601253	386.123.828-40	101	20/03/2026	Mensal	2.723,28	217,86	0,00	0,00	0,00	217,86
02/2026		JEFFERSON KAIQUE FERREIRA DA SILVA	0547602268	483.424.798-89	101	20/03/2026	Mensal	2.723,28	217,86	0,00	0,00	0,00	217,86
02/2026		JENIFFER CORREIA DOS SANTOS	0547602267	449.084.888-94	101	20/03/2026	Mensal	1.945,20	155,61	0,00	0,00	0,00	155,61
02/2026		JULIANA APARECIDA CARDOSO MEIRA	0547601265	366.848.068-06	101	20/03/2026	Mensal	2.771,52	221,72	0,00	0,00	0,00	221,72
02/2026		KARINE PEREIRA BARBOSA	0547602203	060.129.503-06	101	20/03/2026	Mensal	1.945,20	155,61	0,00	0,00	0,00	155,61
02/2026		KATIA CIRLENE PAGEL SILVA	0547602377	174.408.948-55	101	20/03/2026	Mensal	1.945,20	155,61	0,00	0,00	0,00	155,61
02/2026		KATIA REGINA DE ALMEIDA BONNO CARVAL	0547601277	264.946.698-75	101	20/03/2026	Mensal	2.723,28	217,86	0,00	0,00	0,00	217,86
02/2026		KEZIA CAMPOS DE SENA	0547601339	055.627.345-16	101	20/03/2026	Mensal	2.624,20	209,93	0,00	0,00	0,00	209,93
02/2026		LETICIA DOS SANTOS CARVALHO	0547602378	340.068.798-73	101	20/03/2026	Mensal	2.723,28	217,86	0,00	0,00	0,00	217,86
02/2026		LIDIA CONCEICAO SANTOS VEREDIANO	0547602200	098.653.707-19	101	20/03/2026	Mensal	1.945,20	155,61	0,00	0,00	0,00	155,61
02/2026		LUCINEIA DE SOUSA DELMONDES	0547602369	194.433.288-01	101	20/03/2026	Mensal	1.945,20	155,61	0,00	0,00	0,00	155,61
02/2026		MARGARETH NUNES ANTONIO ODASAKI	0547602373	165.861.788-60	101	20/03/2026	Mensal	2.624,20	209,93	0,00	0,00	0,00	209,93
02/2026		MARIA DA PAIXAO SANTOS	0547601305	180.190.688-21	101	20/03/2026	Mensal	2.723,28	217,86	0,00	0,00	0,00	217,86

Detalhe da Guia Emitida

Empregador: 26.702.577 **Nome Empregador:** BIOGESP - ASSOCIACAO DE GESTAO E EXECUCAO DE SERVI **Qtd. Trabalhadores FGTS:** 69 **Origem:** Gestão de Guias

Vencimento da Guia: 20/03/2026 **Total Parcelado:** 0,00 **Total da Guia (FGTS):** 12.822,93

Número da Guia: 0126031626656650-5 **Data Emissão:** 16/03/2026 10:51:18 (Brasília) **Emitida por:** 26.702.577/0001-39 - BIOGESP - ASSOCIACAO

Relação de Trabalhadores

Estabelecimento: 26.702.577/0001-39 **Tomador:** Sem Tomador

Comp. Apuração	Comp. Referência	Nome Trabalhador	Matrícula	CPF	Categoria	Vencimento	Tipo Depósito	Base Remuneração Total	Valor FGTS na Guia	Juros	Atualiz. Monetária	Multa	Total
02/2026		MARIA DAS NEVES FERREIRA DOS SANTOS	0547601307	953.814.735-91	101	20/03/2026	Mensal	1.945,20	155,61	0,00	0,00	0,00	155,61
02/2026		MARIA DO SOCORRO DA SILVA NUNES	0547601309	262.752.828-94	101	20/03/2026	Mensal	2.528,76	202,30	0,00	0,00	0,00	202,30
02/2026		MARIA ESTELA DA CRUZ BERBER	0547601320	060.929.048-70	101	20/03/2026	Mensal	2.723,28	217,86	0,00	0,00	0,00	217,86
02/2026		MARIA EUNICE DA SILVA RIBEIRO	0547601322	187.546.388-79	101	20/03/2026	Mensal	2.723,28	217,86	0,00	0,00	0,00	217,86
02/2026		MARIA HELENA PONTES DOS SANTOS	0547601328	612.134.207-25	101	20/03/2026	Mensal	2.723,28	217,86	0,00	0,00	0,00	217,86
02/2026		MARIA IRACILDA BERNARDO CANDIDO	0547601332	140.047.818-92	101	20/03/2026	Mensal	2.453,12	196,24	0,00	0,00	0,00	196,24
02/2026		MARIA NILDA DE SOUSA	0547601693	180.291.428-54	101	20/03/2026	Mensal	1.945,20	155,61	0,00	0,00	0,00	155,61
02/2026		MARIA SANTIAGO DE ALMEIDA	0547601302	694.546.395-87	101	20/03/2026	Mensal	1.945,20	155,61	0,00	0,00	0,00	155,61
02/2026		MEIRE APARECIDA DE OLIVEIRA	0547601317	371.869.188-40	101	20/03/2026	Mensal	2.723,28	217,86	0,00	0,00	0,00	217,86
02/2026		NATALIA IRIS VOGA COSTA	0547601831	373.309.398-46	101	20/03/2026	Mensal	1.945,20	155,61	0,00	0,00	0,00	155,61
02/2026		NAYARA MARTINS THEODORO	COL485935118560000001978	485.935.118-56	101	20/03/2026	Mensal	694,72	55,57	0,00	0,00	0,00	55,57
02/2026		NOEMI FONSECA DA SILVA	0547601318	232.501.328-61	101	20/03/2026	Mensal	2.301,83	184,14	0,00	0,00	0,00	184,14
02/2026		PIERA CRISTINE APARECIDA VERNI DA CRU	0547602071	425.937.658-60	101	20/03/2026	Mensal	2.723,28	217,86	0,00	0,00	0,00	217,86
02/2026		ROSALINA APARECIDA CARDOSO	0547601376	006.827.188-31	101	20/03/2026	Mensal	2.723,28	217,86	0,00	0,00	0,00	217,86
02/2026		ROSELI MAIA	0547601378	022.454.558-27	101	20/03/2026	Mensal	2.723,28	217,86	0,00	0,00	0,00	217,86
02/2026		ROSEMEIRE APARECIDA ROSA	0547601381	072.553.178-98	101	20/03/2026	Mensal	2.442,32	195,38	0,00	0,00	0,00	195,38
02/2026		ROSEMEIRE TEIXEIRA ADRIANO DA SILVA	0547601626	328.260.718-07	101	20/03/2026	Mensal	1.979,66	158,37	0,00	0,00	0,00	158,37
02/2026		SAMARA DAIANA DE SOUZA SIQUEIRA	0547601385	473.430.248-09	101	20/03/2026	Mensal	2.723,28	217,86	0,00	0,00	0,00	217,86
02/2026		SHEILA WOLF GOMES	0547601349	192.244.068-07	101	20/03/2026	Mensal	2.771,52	221,72	0,00	0,00	0,00	221,72
02/2026		SILVIA HELENA ROLIM	COL155258878510000001913	155.258.878-51	101	20/03/2026	Mensal	1.945,20	155,61	0,00	0,00	0,00	155,61
02/2026		SIMONE ARAUJO DE OLIVEIRA	0547602201	278.577.638-02	101	20/03/2026	Mensal	2.723,28	217,86	0,00	0,00	0,00	217,86
02/2026		SIMONE MORAIS RODRIGUES	0547601370	280.414.318-01	101	20/03/2026	Mensal	2.723,28	217,86	0,00	0,00	0,00	217,86
02/2026		TAMIRES DA SILVA SANTOS	0547601353	431.618.878-08	101	20/03/2026	Mensal	1.945,20	155,61	0,00	0,00	0,00	155,61
02/2026		TANIA REGINA FRANCICO	COL0819017981000000001976	081.901.798-10	101	20/03/2026	Mensal	903,13	72,25	0,00	0,00	0,00	72,25
02/2026		TANIA VERNI	0547601360	055.408.678-66	101	20/03/2026	Mensal	2.787,62	223,00	0,00	0,00	0,00	223,00
02/2026		TERESA CRISTINA DOS SANTOS OLIVEIRA	0547601369	023.369.378-59	101	20/03/2026	Mensal	2.723,28	217,86	0,00	0,00	0,00	217,86
02/2026		VALERIA APARECIDA ALVES DE SOUZA	0547602202	294.772.568-97	101	20/03/2026	Mensal	1.945,20	155,61	0,00	0,00	0,00	155,61
02/2026		VANESSA CAVALCANTE DE OLIVEIRA GONC	0547602333	318.415.058-54	101	20/03/2026	Mensal	1.945,20	155,61	0,00	0,00	0,00	155,61
02/2026		VANESSA KATHERINE SILVA MARTIN	0547602269	460.448.228-42	101	20/03/2026	Mensal	1.945,20	155,61	0,00	0,00	0,00	155,61
02/2026		VANESSIA MARIA DA SILVA	0547602379	382.352.198-59	101	20/03/2026	Mensal	2.624,20	209,93	0,00	0,00	0,00	209,93
02/2026		VICTORIA CRISTINA MOSELLI GOMES DA SIL	0547601387	436.738.598-11	101	20/03/2026	Mensal	3.974,20	317,93	0,00	0,00	0,00	317,93
							Total do Tomador	**Sem Tomador**	**160.290,57**	**12.822,93**	**0,00**	**0,00**	**0,00**	**12.822,93**
							Total do Estabelecimento	**26.702.577/0001-39**	**160.290,57**	**12.822,93**	**0,00**	**0,00**	**0,00**	**12.822,93**
								Total FGTS	**160.290,57**	**12.822,93**	**0,00**	**0,00**	**0,00**	**12.822,93**

Detalhe da Guia Emitida

Empregador: 26.702.577 **Nome Empregador:** BIOGESP - ASSOCIACAO DE GESTAO E EXECUCAO DE SERVI **Qtd. Trabalhadores FGTS:** 69 **Origem:** Gestão de Guias

Vencimento da Guia: 20/03/2026 **Total Parcelado:** 0,00 **Total da Guia (FGTS):** 12.822,93

Número da Guia: 0126031626656650-5 **Data Emissão:** 16/03/2026 10:51:18 (Brasília) **Emitida por:** 26.702.577/0001-39 - BIOGESP - ASSOCIACAO

Relação de Categorias

Estabelecimento: 26.702.577/0001-39

Comp. Apuração	Categoria	Qtd. Trabalhadores	Base Remuneração Total	FGTS Mensal na Guia	FGTS Rescisório na Guia	Ind. Compensatória na Guia	Juros	Atualiz. Monetária	Multa	Total
02/2026	101	69	160.290,57	12.822,93	0,00	0,00	0,00	0,00	0,00	12.822,93
		Total FGTS	**160.290,57**	**12.822,93**	**0,00**	**0,00**	**0,00**	**0,00**	**0,00**	**12.822,93**

Descrição das categorias:

101 - Empregado - Geral, inclusive o empregado público da administração direta ou indireta contratado pela CLT
102 - Empregado - Trabalhador rural por pequeno prazo da Lei 11.718/2008
103 - Empregado - Aprendiz
104 - Empregado - Doméstico
105 - Empregado - Contrato a termo firmado nos termos da Lei 9.601/1998
106 - Trabalhador temporário - Contrato nos termos da Lei 6.019/1974
107 - Empregado - Contrato de trabalho Verde e Amarelo - sem acordo para antecipação mensal da multa rescisória do FGTS
108 - Empregado - Contrato de trabalho Verde e Amarelo - com acordo para antecipação mensal da multa rescisória do FGTS
111 - Empregado - Contrato de trabalho intermitente
201 - Trabalhador avulso portuário
202 - Trabalhador avulso não portuário
301 - Servidor público titular de cargo efetivo, magistrado, ministro de Tribunal de Contas, conselheiro de Tribunal de Contas e membro do Ministério Público
302 - Servidor público ocupante de cargo exclusivo em comissão
303 - Exercente de mandato eletivo
304 - Servidor público exercente de mandato eletivo, inclusive com exercício de cargo em comissão
305 - Servidor público indicado para conselho ou órgão deliberativo, na condição de representante do governo, órgão ou entidade da administração pública
306 - Servidor público contratado por tempo determinado, sujeito a regime administrativo especial definido em lei própria
307 - Militar
308 - Conscrito
309 - Agente público - Outros
310 - Servidor público eventual
311 - Ministros, juízes, procuradores, promotores ou oficiais de justiça à disposição da Justiça Eleitoral
312 - Auxiliar local
401 - Dirigente Sindical - informação prestada pelo sindicato
410 - Trabalhador cedido/exercício em outro órgão/juiz auxiliar - Informação prestada pelo cessionário/destino
701 - Contribuinte individual - Autônomo em geral, exceto se enquadrado em uma das demais categorias de contribuinte individual
711 - Contribuinte individual - Transportador autônomo de passageiros
712 - Contribuinte individual - Transportador autônomo de carga
721 - Contribuinte individual - Diretor não empregado, com FGTS
722 - Contribuinte individual - Diretor não empregado, sem FGTS
723 - Contribuinte individual - Empresário, sócio e membro de conselho de administração ou fiscal
731 - Contribuinte individual - Cooperado que presta serviços por intermédio de cooperativa de trabalho
734 - Contribuinte individual - Transportador cooperado que presta serviços por intermédio de cooperativa de trabalho
738 - Contribuinte individual - Cooperado filiado a cooperativa de produção
741 - Contribuinte individual - Microempreendedor individual
751 - Contribuinte individual - Magistrado classista temporário da Justiça do Trabalho ou da Justiça Eleitoral que seja aposentado de qualquer regime previdenciário
761 - Contribuinte individual - Associado eleito para direção de cooperativa, associação ou entidade de classe de qualquer natureza ou finalidade, bem como o síndico ou administrador eleito para exercer atividade de direção condominial, desde que recebam remuneração
771 - Contribuinte individual - Membro de conselho tutelar, nos termos da Lei 8.069/1990
781 - Ministro de confissão religiosa ou membro de vida consagrada, de congregação ou de ordem religiosa
901 - Estagiário
902 - Médico residente
903 - Bolsista, nos termos da Lei 8.958/1994
904 - Participante de curso de formação, como etapa de concurso público, sem vínculo de emprego/estatutário
905 - Atleta não profissional em formação que receba bolsa

Detalhe da Guia Emitida

Empregador: 26.702.577 **Nome Empregador:** BIOGESP - ASSOCIACAO DE GESTAO E EXECUCAO DE SERVI **Qtd. Trabalhadores FGTS:** 69 **Origem:** Gestão de Guias

Vencimento da Guia: 20/03/2026 **Total Parcelado:** 0,00 **Total da Guia (FGTS):** 12.822,93

Número da Guia: 0126031626656650-5 **Data Emissão:** 16/03/2026 10:51:18 (Brasília) **Emitida por:** 26.702.577/0001-39 - BIOGESP - ASSOCIACAO

Relação de Estabelecimentos

Comp. Apuração	Estabelecimento	Qtd. Trabalhadores	Base Remuneração Total	FGTS Mensal na Guia	FGTS Rescisório na Guia	Ind. Compensatória na Guia	Juros	Atualiz. Monetária	Multa	Total
02/2026	26.702.577/0001-39	69	160.290,57	12.822,93	0,00	0,00	0,00	0,00	0,00	12.822,93
		Total FGTS	**160.290,57**	**12.822,93**	**0,00**	**0,00**	**0,00**	**0,00**	**0,00**	**12.822,93**

Detalhe da Guia Emitida

Empregador: 26.702.577 **Nome Empregador:** BIOGESP - ASSOCIACAO DE GESTAO E EXECUCAO DE SERVI **Qtd. Trabalhadores FGTS:** 69 **Origem:** Gestão de Guias

Vencimento da Guia: 20/03/2026 **Total Parcelado:** 0,00 **Total da Guia (FGTS):** 12.822,93

Número da Guia: 0126031626656650-5 **Data Emissão:** 16/03/2026 10:51:18 (Brasília) **Emitida por:** 26.702.577/0001-39 - BIOGESP - ASSOCIACAO

Relação de Tipos de Valor

Estabelecimento: 26.702.577/0001-39

Comp. Apuração	Tipo de Valor	Qtd. Trabalhadores	Base Remuneração Total	FGTS Mensal na Guia	FGTS Rescisório na Guia	Ind. Compensatória na Guia	Juros	Atualiz. Monetária	Multa	Total
02/2026	11 - FGTS mensal	69	160.290,57	12.822,93	0,00	0,00	0,00	0,00	0,00	12.822,93
	Total FGTS		**160.290,57**	**12.822,93**	**0,00**	**0,00**	**0,00**	**0,00**	**0,00**	**12.822,93**

Detalhe da Guia Emitida

Empregador: 26.702.577 **Nome Empregador:** BIOGESP - ASSOCIACAO DE GESTAO E EXECUCAO DE SERVI **Qtd. Trabalhadores FGTS:** 69 **Origem:** Gestão de Guias

Vencimento da Guia: 20/03/2026 **Total Parcelado:** 0,00 **Total da Guia (FGTS):** 12.822,93

Número da Guia: 0126031626656650-5 **Data Emissão:** 16/03/2026 10:51:18 (Brasília) **Emitida por:** 26.702.577/0001-39 - BIOGESP - ASSOCIACAO

Relação de Tomadores de Serviço

Tomador: Sem Tomador

Comp. Apuração	Qtd. Trabalhadores	Base Remuneração Total	FGTS Mensal na Guia	FGTS Rescisório na Guia	Ind. Compensatória na Guia	Juros	Atualiz. Monetária	Multa	Total
02/2026	69	160.290,57	12.822,93	0,00	0,00	0,00	0,00	0,00	12.822,93
	Total FGTS	**160.290,57**	**12.822,93**	**0,00**	**0,00**	**0,00**	**0,00**	**0,00**	**12.822,93**

Receita Federal

Documento de Arrecadação de Receitas Federais

CNPJ	Razão Social
26.702.577/0001-39	BIOGESP - ASSOCIACAO DE GESTAO E EXECUCAO DE SERVI

Período de Apuração	Data de Vencimento	Número do Documento
Fevereiro/2026	20/03/2026	07.16.26072.7370511-0

Observações

Nº Recibo Declaração: 50000455498280

Pagar este documento até: **20/03/2026**

Valor Total do Documento: **55.117,47**

Composição do Documento de Arrecadação

Código	Denominação	Principal	Multa	Juros	Total
1082	CONTR PREV DESCONTA SEGURADO-EMPREGADO/AVULSO 01 CP SEGURADOS - EMPREGADOS/AVULSO PA:02/2026 Vencimento:20/03/2026	11.998,23			11.998,23
1138	CONTRIB PREVIDENCIÁRIA EMPRESA/EMPREGADOR 01 CP PATRONAL - EMPREGADOS/AVULSOS PA:02/2026 Vencimento:20/03/2026	32.178,53			32.178,53
1646	CONTRIB PREV RISCO AMBIENTAL/APOSENT ESPECIAL 01 CP PATRONAL - GILRAT AJUSTADO PA:02/2026 Vencimento:20/03/2026	1.608,92			1.608,92
1170	CONTRIBUIÇÃO TERCEIROS - SALÁRIO EDUCAÇÃO 01 CP TERCEIROS - SALÁRIO EDUCAÇÃO PA:02/2026 Vencimento:20/03/2026	4.022,32			4.022,32
1176	CONTRIBUIÇÃO TERCEIROS - INCRA 01 CP TERCEIROS - INCRA PA:02/2026 Vencimento:20/03/2026	321,79			321,79
1191	CONTRIBUIÇÃO TERCEIROS - SENAC 01 CP TERCEIROS - SENAC PA:02/2026 Vencimento:20/03/2026	1.608,93			1.608,93
1196	CONTRIBUIÇÃO TERCEIROS - SESC 01 CP TERCEIROS - SESC PA:02/2026 Vencimento:20/03/2026	2.413,39			2.413,39
1200	CIDE -CONTRIBUIÇÃO TERCEIRO -SEBRAE/APEX/ABDI 01 CP TERCEIROS - SEBRAE PA:02/2026 Vencimento:20/03/2026	965,36			965,36
	Totais	**55.117,47**			**55.117,47**

SENDA (Versão:5.2.9) Página: 1 / 1 13/03/2026 14:53:05

85800000551 0 17470385260 4 79071626072 7 73705110346 3 AUTENTICAÇÃO MECÂNICA

Documento de Arrecadação de Receitas Federais

85800000551 0 | 17470385260 4 | 79071626072 7 | 73705110346 3

CNPJ:	26.702.577/0001-39
Número:	07.16.26072.7370511-0
Pagar até:	20/03/2026
Valor:	55.117,47

Pague com o PIX

Santander

Internet Banking Empresarial

BIOGESP ASSOCIACAO DE GESTAO E EXECUCAO **Agência:** 0123 **Conta:** 130045706

Pagamentos > Boletos, contas e tributos >

Pagar com código de barras

Pagamento realizado com sucesso.

Empresa	Data do pagamento	Valor nominal	Valor total a pagar
TRIBUTOS FEDERAIS DARF NUMERADO	18/03/2026	R$ 55.117,47	R$ 55.117,47

858000005510.174703852604.790716260727.737051103463

Numero do Documento	Data de Vencimento	Valor
07.16.26072.7370511-0	20/03/2026	R$ 55.117,47

Codigo de Barras	Data / hora da transação:	Autenticação
85800000551-0 17470385260-4 79071626072-7 73705110346-3	18/03/2026 18:10:44	IBEDDF2D1E767DB48FFB351

DARF

Central de Atendimento Santander Empresarial
4004-2125 (Regiões Metropolitanas)
0800 726 2125 (Demais Localidades)
0800 723 5007 (Pessoas com deficiência auditiva ou de fala)

SAC - Atendimento 24h por dia, todos os dias.
0800 762 7777
0800 771 0401 (Pessoas com deficiência auditiva ou de fala)
Ouvidoria - Das 9h às 18h, de segunda a sexta-feira, exceto feriado.
0800 726 0322
0800 771 0301 (Pessoas com deficiência auditiva ou de fala)

Receita Federal

Documento de Arrecadação de Receitas Federais

CNPJ	Razão Social
26.702.577/0001-39	BIOGESP - ASSOCIACAO DE GESTAO E EXECUCAO DE SERVI

Período de Apuração	Data de Vencimento	Número do Documento
Fevereiro/2026	25/03/2026	07.16.26072.7389480-0

Observações

Nº Recibo Declaração: 50000455498280

Pagar este documento até

25/03/2026

Valor Total do Documento

1.608,93

Composição do Documento de Arrecadação

Código	Denominação	Principal	Multa	Juros	Total
8301	PIS - FOLHA DE PAGAMENTO 02 PIS - FOLHA DE SALARIOS PA:02/2026 Vencimento:25/03/2026	1.608,93			1.608,93
	Totais	**1.608,93**			**1.608,93**

SENDA (Versão:5.2.9) Página: 1 / 1 13/03/2026 14:56:21

85830000016 5 08930385260 9 84071626072 7 73894800823 9

AUTENTICAÇÃO MECÂNICA

Documento de Arrecadação de Receitas Federais

85830000016 5 | 08930385260 9 | 84071626072 7 | 73894800823 9

CNPJ:	26.702.577/0001-39
Número:	07.16.26072.7389480-0
Pagar até:	25/03/2026
Valor:	1.608,93

Pague com o PIX

Santander

Internet Banking Empresarial

BIOGESP ASSOCIACAO DE GESTAO E EXECUCAO **Agência:** 0123 **Conta:** 130045706

Pagamentos > Boletos, contas e tributos >

Pagar com código de barras

Pagamento realizado com sucesso.

Empresa	Data do pagamento	Valor nominal	Valor total a pagar
TRIBUTOS FEDERAIS DARF NUMERADO	18/03/2026	R$ 1.608,93	R$ 1.608,93

858300000165.089303852609.840716260727.738948008239

Numero do Documento	Data de Vencimento	Valor
07.16.26072.7389480-0	25/03/2026	R$ 1.608,93

Codigo de Barras	Data / hora da transação:	Autenticação
85830000016-5 08930385260-9 84071626072-7 73894800823-9	18/03/2026 18:08:52	IBE2233C855E0024535A6F5

DARF

Central de Atendimento Santander Empresarial
4004-2125 (Regiões Metropolitanas)
0800 726 2125 (Demais Localidades)
0800 723 5007 (Pessoas com deficiência auditiva ou de fala)

SAC - Atendimento 24h por dia, todos os dias.
0800 762 7777
0800 771 0401 (Pessoas com deficiência auditiva ou de fala)
Ouvidoria - Das 9h às 18h, de segunda a sexta-feira, exceto feriado.
0800 726 0322
0800 771 0301 (Pessoas com deficiência auditiva ou de fala)

GFD - Guia do FGTS Digital

Pagar este documento até
20/03/2026
às 21:59:59 (Brasília)

CPF/CNPJ do Empregador	Nome/Razão Social do Empregador
26.702.577	BIOGESP - ASSOCIACAO DE GESTAO E EXECUCAO DE SERVI

Núm. de Pág.	Identificador	Tag	Valor a recolher
1	0126031626713600-8	16/03/2026 14:00	14.336,24

Composição do Documento

Informações de recolhimentos do FGTS

Não há informações de recolhimentos do FGTS

Informações de recolhimentos do Consignado

Competência	Consignado	Encargos Consignado	Total
02/2026	14.336,24	0,00	14.336,24
Total Consignado:	**14.336,24**	**0,00**	**14.336,24**

Total da Guia: **14.336,24**

Observações

Data de geração da Guia: 16/03/2026 às 14:01:31 - Página 1/1
O detalhamento da guia pode ser consultado através do endereço https://fgtsdigital.sistema.gov.br

FUNDO DE GARANTIA DO TEMPO DE SERVIÇO

MINISTÉRIO DO TRABALHO E EMPREGO

PIX Copia e Cola:

00020101021226900014br.gov.bcb.pix2568pix-qrcode.caixa.gov.br/api/v2/cobv/aaa4e847b37344b180e6fd97ef81dcf65204000053039865802BR5923CAIXA ECONOMICA FEDERAL6008Brasilia62070503***6304E064

Payload Location:

pix-qrcode.caixa.gov.br/api/v2/cobv/aaa4e847b37344b180e6fd97ef81dcf6

Santander

Internet Banking Empresarial

BIOGESP ASSOCIACAO DE GESTAO E EXECUCAO **Agência:** 0123 **Conta:** 130045706

Pronto! O pagamento foi realizado. Fazer outro Pix

Comprovante do Pix

Valor pago
R$ 14.336,24

Forma de pagamento
Ag 0123 Cc 13004570-6

Dados do recebedor

Nome
CEF MATRIZ

CNPJ / CPF
00.***.***/****-04

Chave
c75e4ec6-9881-4240-a2f3-3672b7fe56c1

Instituição
CAIXA ECONOMICA FEDERAL

Informações do pagamento

Vencimento
20/03/2026

Validade após vencimento
0 Dias

Valor Original
R$ 14.336,24

Pagador
BIOGESP - ASSOCIACAO DE GESTAO E EXECUCAO DE SERVI

CNPJ
26.***.***/****-39

Informações adicionais

Identificador gfd
0126031626713600-8

Tag
16/03/2026 14:00

Totalconsignado
14336.24

Dados do pagador

De
BIOGESP ASSOCIACAO DE GESTAO E EXECUCAO

CNPJ / CPF
26.******/****-39

Instituição
BANCO SANTANDER (BRASIL) S.A.

ID/Transação
E90400888202603182114578460497 56

Data e hora da transação
18/03/2026 - 18:14:35

Código de autenticação

IBE06CBD2690AE853442EB2

Central de Atendimento Santander Empresarial
Das 8h às 20h, de segunda a sexta-feira, e aos sábados, das 8h às 18h.
4004 2125 (Capitais e Regiões Metropolitanas)
0800 702 2125 (Demais Localidades)

Ouvidoria
Das 8h às 22h, de segunda a sexta-feira, exceto feriados.
0800 726 0322
55 (11) 3012 0322 (No exterior, ligue a cobrar)

SAC
Atendimento 24h por dia, todos os dias.
0800 762 7777
55 (11) 3012 0322 (No exterior, ligue a cobrar)

SAC e Ouvidoria
Canal exclusivo para **Atendimento em Libras**, disponível em nosso site: https://www.santander.com.br/atendimento-santander.
Das 8h às 20h, de segunda a sexta-feira, exceto feriados.

Detalhe da Guia Emitida

Empregador: 26.702.577 **Nome Empregador:** BIOGESP - ASSOCIACAO DE GESTAO E EXECUCAO DE SERVI **Qtd. Trabalhadores Consignado:** 25 **Origem:** Gestão de Guias

Vencimento da Guia: 20/03/2026 **Total da Guia (Consignado):** 14.336,24

Número da Guia: 0126031626713600-8 **Data Emissão:** 16/03/2026 14:01:31 (Brasília) **Emitida por:** 26.702.577/0001-39 - BIOGESP - ASSOCIACAO

Relação de Trabalhadores

Comp. Apuração	Vencimento	Nome Trabalhador	Matrícula	CPF	Número do Contrato	Instituição Financeira	Valor Consignado na Guia
02/2026	20/03/2026	ALICE BORGES BRAMANTI	0547601247	003.512.678-75	187330123	001	780,65
02/2026	20/03/2026	AMANDA OLIVIA DE CARVALHO MENEZES	0547602262	400.342.548-03	202601204232477	555	723,51
02/2026	20/03/2026	ARIANE DOS SANTOS DUARTE	0547601193	360.978.268-42	000587692262	389	43,66
02/2026	20/03/2026	ARIANE DOS SANTOS DUARTE	0547601193	360.978.268-42	621611360	373	239,61
02/2026	20/03/2026	ARIANE DOS SANTOS DUARTE	0547601193	360.978.268-42	62217496	373	189,44
02/2026	20/03/2026	ARIANE DOS SANTOS DUARTE	0547601193	360.978.268-42	678427392	908	347,51
02/2026	20/03/2026	CATIA REGINA DOMINGUES	0547602086	155.334.558-41	773805051	033	133,38
02/2026	20/03/2026	CATIA REGINA DOMINGUES	0547602086	155.334.558-41	774006381	033	133,38
02/2026	20/03/2026	CATIA REGINA DOMINGUES	0547602086	155.334.558-41	774181387	033	133,16
02/2026	20/03/2026	CATIA REGINA DOMINGUES	0547602086	155.334.558-41	774279663	033	66,58
02/2026	20/03/2026	CATIA REGINA DOMINGUES	0547602086	155.334.558-41	774874854	033	121,00
02/2026	20/03/2026	ELISANDRA MENEZES SOARES	0547601205	265.367.248-01	000000103808718	935	244,35
02/2026	20/03/2026	ELISANDRA MENEZES SOARES	0547601205	265.367.248-01	0222045538EMS	329	113,71
02/2026	20/03/2026	ELISANDRA MENEZES SOARES	0547601205	265.367.248-01	PKT818181987	329	272,97
02/2026	20/03/2026	ELVIS ALAN DE CARVALHO	0547602222	373.458.098-62	00e3823ab78b37d	386	91,46
02/2026	20/03/2026	FRANCIELE OLIVEIRA DA SILVA MARIANO	0547602338	408.208.368-50	6052939513	626	300,00
02/2026	20/03/2026	FRANCIELE OLIVEIRA DA SILVA MARIANO	0547602338	408.208.368-50	6053602076	626	170,52
02/2026	20/03/2026	FRANCIELE OLIVEIRA DA SILVA MARIANO	0547602338	408.208.368-50	PKT858791964	329	85,48
02/2026	20/03/2026	GABRIELA ALVES DA SILVA	0547602332	352.965.278-44	6052812067	626	194,93
02/2026	20/03/2026	GABRIELA DIAS DA SILVA	0547602097	463.852.368-46	7015905	373	152,47
02/2026	20/03/2026	GABRIELA DIAS DA SILVA	0547602097	463.852.368-46	777393776	033	352,02
02/2026	20/03/2026	JEANES DOS SANTOS DUARTE	0547601253	386.123.828-40	678577159	908	491,36
02/2026	20/03/2026	JEANES DOS SANTOS DUARTE	0547601253	386.123.828-40	774370741	033	103,48
02/2026	20/03/2026	KARINE PEREIRA BARBOSA	0547602203	060.129.503-06	191160686	001	554,88
02/2026	20/03/2026	KATIA REGINA DE ALMEIDA BONNO CARVALHO	0547601277	264.946.698-75	142600000141303	426	244,61
02/2026	20/03/2026	KATIA REGINA DE ALMEIDA BONNO CARVALHO	0547601277	264.946.698-75	781888063	033	575,00
02/2026	20/03/2026	LIDIA CONCEICAO SANTOS VEREDIANO	0547602200	098.653.707-19	1652667	741	79,96
02/2026	20/03/2026	LIDIA CONCEICAO SANTOS VEREDIANO	0547602200	098.653.707-19	1899516	741	159,90
02/2026	20/03/2026	LIDIA CONCEICAO SANTOS VEREDIANO	0547602200	098.653.707-19	202510032176835	555	122,23
02/2026	20/03/2026	LIDIA CONCEICAO SANTOS VEREDIANO	0547602200	098.653.707-19	67105828	531	41,10
02/2026	20/03/2026	LIDIA CONCEICAO SANTOS VEREDIANO	0547602200	098.653.707-19	686591820	908	83,97
02/2026	20/03/2026	LIDIA CONCEICAO SANTOS VEREDIANO	0547602200	098.653.707-19	778929157	033	92,00
02/2026	20/03/2026	LUCINEIA DE SOUSA DELMONDES	0547602369	194.433.288-01	6055873163	626	470,52
02/2026	20/03/2026	MARIA DA PAIXAO SANTOS	0547601305	180.190.688-21	685433056	908	268,33
02/2026	20/03/2026	MARIA DA PAIXAO SANTOS	0547601305	180.190.688-21	687233023	908	434,22
02/2026	20/03/2026	MARIA NILDA DE SOUSA	0547601693	180.291.428-54	678098400	908	289,92
					Total Consignado		14.336,24

608

Detalhe da Guia Emitida

Empregador: 26.702.577 **Nome Empregador:** BIOGESP - ASSOCIACAO DE GESTAO E EXECUCAO DE SERVI **Qtd. Trabalhadores Consignado:** 25 **Origem:** Gestão de Guias

Vencimento da Guia: 20/03/2026 **Total da Guia (Consignado):** 14.336,24

Número da Guia: 0126031626713600-8 **Data Emissão:** 16/03/2026 14:01:31 (Brasília) **Emitida por:** 26.702.577/0001-39 - BIOGESP - ASSOCIACAO

Relação de Trabalhadores

Comp. Apuração	Vencimento	Nome Trabalhador	Matrícula	CPF	Número do Contrato	Instituição Financeira	Valor Consignado na Guia
02/2026	20/03/2026	MARIA NILDA DE SOUSA	0547601693	180.291.428-54	684361285	908	213,71
02/2026	20/03/2026	MARIA NILDA DE SOUSA	0547601693	180.291.428-54	777057105	033	84,00
02/2026	20/03/2026	MEIRE APARECIDA DE OLIVEIRA	0547601317	371.869.188-40	680351482	908	363,56
02/2026	20/03/2026	MEIRE APARECIDA DE OLIVEIRA	0547601317	371.869.188-40	780162212	033	163,55
02/2026	20/03/2026	MEIRE APARECIDA DE OLIVEIRA	0547601317	371.869.188-40	785341573	033	107,11
02/2026	20/03/2026	NOEMI FONSECA DA SILVA	0547601318	232.501.328-61	000586356681	389	73,55
02/2026	20/03/2026	NOEMI FONSECA DA SILVA	0547601318	232.501.328-61	0172096666NFD	329	383,27
02/2026	20/03/2026	NOEMI FONSECA DA SILVA	0547601318	232.501.328-61	62117380	373	164,24
02/2026	20/03/2026	NOEMI FONSECA DA SILVA	0547601318	232.501.328-61	621414375	373	51,40
02/2026	20/03/2026	NOEMI FONSECA DA SILVA	0547601318	232.501.328-61	766478851	033	69,19
02/2026	20/03/2026	PIERA CRISTINE APARECIDA VERNI DA CRUZ	0547602071	425.937.658-60	0178075690PCA	329	374,85
02/2026	20/03/2026	ROSEMEIRE APARECIDA ROSA	0547601381	072.553.178-98	142600000135903	426	625,55
02/2026	20/03/2026	ROSEMEIRE APARECIDA ROSA	0547601381	072.553.178-98	776118763	033	160,84
02/2026	20/03/2026	ROSEMEIRE TEIXEIRA ADRIANO DA SILVA	0547601626	328.260.718-07	687363766	908	209,85
02/2026	20/03/2026	ROSEMEIRE TEIXEIRA ADRIANO DA SILVA	0547601626	328.260.718-07	687650640	908	293,78
02/2026	20/03/2026	ROSEMEIRE TEIXEIRA ADRIANO DA SILVA	0547601626	328.260.718-07	689042044	908	84,02
02/2026	20/03/2026	SAMARA DAIANA DE SOUZA SIQUEIRA	0547601385	473.430.248-09	6049466728	626	402,73
02/2026	20/03/2026	SIMONE MORAIS RODRIGUES	0547601370	280.414.318-01	000590015796	389	225,57
02/2026	20/03/2026	SIMONE MORAIS RODRIGUES	0547601370	280.414.318-01	451854711	318	594,65
02/2026	20/03/2026	TANIA VERNI	0547601360	055.408.678-66	51688739	422	64,01
02/2026	20/03/2026	TANIA VERNI	0547601360	055.408.678-66	51739365	422	63,94
02/2026	20/03/2026	TANIA VERNI	0547601360	055.408.678-66	54579554	422	144,09
02/2026	20/03/2026	TANIA VERNI	0547601360	055.408.678-66	680326840	908	292,13
02/2026	20/03/2026	VALERIA APARECIDA ALVES DE SOUZA	0547602202	294.772.568-97	202601053855003	555	225,38
					Total Consignado		14.336,24

GFD - Guia do FGTS Digital

Pagar este documento até
20/03/2026
às 21:59:59 (Brasília)

CPF/CNPJ do Empregador	Nome/Razão Social do Empregador
26.702.577	BIOGESP - ASSOCIACAO DE GESTAO E EXECUCAO DE SERVI

Núm. de Pág.	Identificador	Tag	Valor a recolher
1	0126031626679687-0	16/03/2026 11:40	37.098,95

Composição do Documento

Informações de recolhimentos do FGTS

Competência	Quantidade Trabalhadores	FGTS Mensal	FGTS Rescisório	Indenização Compensatória	Encargos FGTS	Total
02/2026	132	37.042,59	0,00	37,27	19,09	37.098,95
Total FGTS:		**37.042,59**	**0,00**	**37,27**	**19,09**	**37.098,95**

Informações de recolhimentos do Consignado

Não há informações de recolhimentos do Consignado

Total da Guia: **37.098,95**

Observações

Data de geração da Guia: 16/03/2026 às 11:40:29 - Página 1/1
O detalhamento da guia pode ser consultado através do endereço https://fgtsdigital.sistema.gov.br

FGTS
FUNDO DE GARANTIA DO TEMPO DE SERVIÇO

MINISTÉRIO DO
TRABALHO
E EMPREGO

PIX Copia e Cola:

00020101021226900014br.gov.bcb.pix2568pix-qrcode.caixa.gov.br/api/v2/cobv/24cda99ef2fa4725b02d9f6165e2826152040000530398658O2BR5923CAIXA ECONOMICA FEDERAL6008Brasilia62070503***6304AB19

Payload Location:

pix-qrcode.caixa.gov.br/api/v2/cobv/24cda99ef2fa4725b02d9f6165e28261

Santander

Internet Banking Empresarial

BIOGESP ASSOCIACAO DE GESTAO E EXECUCAO **Agência:** 0123 **Conta:** 130045706

Pronto! O pagamento foi realizado. Fazer outro Pix

Comprovante do Pix

Valor pago
R$ 37.098,95

Forma de pagamento
Ag 0123 Cc 13004570-6

Dados do recebedor

Nome
CEF MATRIZ

CNPJ / CPF
00.***.***/****-04

Chave
c75e4ec6-9881-4240-a2f3-3672b7fe56c1

Instituição
CAIXA ECONOMICA FEDERAL

Informações do pagamento

Vencimento
20/03/2026

Validade após vencimento
0 Dias

Valor Original
R$ 37.098,95

Pagador
BIOGESP - ASSOCIACAO DE GESTAO E EXECUCAO DE SERVI

CNPJ
26.***.***/****-39

Informações adicionais

Identificador gfd
0126031626679687-0

Tag
16/03/2026 11:40

Totalconsignado
0

Dados do pagador

De
BIOGESP ASSOCIACAO DE GESTAO E EXECUCAO

CNPJ / CPF
26.******/****-39

Instituição
BANCO SANTANDER (BRASIL) S.A.

ID/Transação
E90400888202603182117578462723 87

Data e hora da transação
18/03/2026 - 18:17:56

Código de autenticação

IBE06C7A8AC706E9A460FA0

Central de Atendimento Santander Empresarial
Das 8h às 20h, de segunda a sexta-feira, e aos sábados, das 8h às 18h.
4004 2125 (Capitais e Regiões Metropolitanas)
0800 702 2125 (Demais Localidades)

Ouvidoria
Das 8h às 22h, de segunda a sexta-feira, exceto feriados.
0800 726 0322
55 (11) 3012 0322 (No exterior, ligue a cobrar)

SAC
Atendimento 24h por dia, todos os dias.
0800 762 7777
55 (11) 3012 0322 (No exterior, ligue a cobrar)

SAC e Ouvidoria
Canal exclusivo para **Atendimento em Libras**, disponível em nosso site: https://www.santander.com.br/atendimento-santander.
Das 8h às 20h, de segunda a sexta-feira, exceto feriados.

Detalhe da Guia Emitida

Empregador: 26.702.577 **Nome Empregador:** BIOGESP - ASSOCIACAO DE GESTAO E EXECUCAO DE SERVI **Qtd. Trabalhadores FGTS:** 132 **Origem:** Gestão de Guias

Vencimento da Guia: 20/03/2026 **Total Parcelado:** 0,00 **Total da Guia (FGTS):** 37.098,95

Número da Guia: 01260316266796 87-0 **Data Emissão:** 16/03/2026 11:40:29 (Brasília) **Emitida por:** 26.702.577/0001-39 - BIOGESP - ASSOCIACAO

Relação de Trabalhadores

Estabelecimento: 26.702.577/0001-39 **Tomador:** Sem Tomador

Comp. Apuração	Comp. Referência	Nome Trabalhador	Matrícula	CPF	Categoria	Vencimento	Tipo Depósito	Base Remuneração Total	Valor FGTS na Guia	Juros	Atualiz. Monetária	Multa	Total
02/2026		ADRIANA APARECIDA CORREIA BARBOSA	0547601206	261.307.958-40	101	20/03/2026	Mensal	2.624,20	209,93	0,00	0,00	0,00	209,93
02/2026		ADRIANA DELGADO	0547601226	166.045.948-66	101	20/03/2026	Mensal	2.624,20	209,93	0,00	0,00	0,00	209,93
02/2026		ADRIANO DA SILVA CUSTODIO	0547602237	178.550.438-02	101	20/03/2026	Mensal	6.086,15	486,89	0,00	0,00	0,00	486,89
02/2026		AMANDA DA ROCHA CHAGAS	0547601738	060.599.633-40	101	20/03/2026	Mensal	4.224,20	337,93	0,00	0,00	0,00	337,93
02/2026		AMARA CLEMENTE DA SILVA	0547601254	091.723.848-67	101	20/03/2026	Mensal	3.673,88	293,91	0,00	0,00	0,00	293,91
02/2026		ANA PAULA COSTA	0547602357	264.644.478-82	101	20/03/2026	Mensal	3.673,88	293,91	0,00	0,00	0,00	293,91
02/2026		ANDERSON MENEGATTO DE SALES	0547601276	325.542.748-78	101	20/03/2026	Mensal	3.574,05	285,92	0,00	0,00	0,00	285,92
02/2026		ANGELINA SOARES DA SILVA	0547601179	354.857.338-08	101	20/03/2026	Mensal	2.624,20	209,93	0,00	0,00	0,00	209,93
02/2026		ARIANA ANTONIA GONCALVES DA SILVA	0547602370	328.205.968-00	101	20/03/2026	Mensal	5.913,88	473,11	0,00	0,00	0,00	473,11
02/2026		BARBARA FERREIRA DA SILVA	0547601633	469.746.298-00	101	20/03/2026	Mensal	4.848,45	387,87	0,00	0,00	0,00	387,87
02/2026		BIANCA LISBOA DA SILVA	0547601184	437.300.638-55	101	20/03/2026	Mensal	3.673,88	293,91	0,00	0,00	0,00	293,91
02/2026		BRUNA DE MORAIS GAMA	0547601187	358.074.688-05	101	20/03/2026	Mensal	3.092,08	247,36	0,00	0,00	0,00	247,36
02/2026		BRUNO MAININE	0547602035	335.974.948-03	101	20/03/2026	Mensal	3.766,20	301,29	0,00	0,00	0,00	301,29
02/2026		CARMELUCIA GOES PEDREIRA	0547601637	730.841.585-68	101	20/03/2026	Mensal	2.624,20	209,93	0,00	0,00	0,00	209,93
02/2026		CINTIA SANTOS LIMA	0547601942	342.906.278-03	101	20/03/2026	Mensal	2.840,88	227,27	0,00	0,00	0,00	227,27
02/2026		CLAUDIMIR LOURENCO DE ALMEIDA	0547602069	155.263.368-32	101	20/03/2026	Mensal	3.681,41	294,51	0,00	0,00	0,00	294,51
02/2026		CLAUDINEI APARECIDO PRADO	0547601191	341.702.168-57	101	13/03/2026	Mensal	4.224,20	337,93	0,00	0,13	16,90	354,96
02/2026		CRISTIANE APARECIDA DOS SANTOS COEL	0547601211	081.907.428-41	101	20/03/2026	Mensal	3.808,01	304,64	0,00	0,00	0,00	304,64
02/2026		DAIANE KELLY OLIVEIRA DA SILVA VEIGA	0547602160	446.302.198-70	101	20/03/2026	Mensal	3.242,76	259,42	0,00	0,00	0,00	259,42
02/2026		DALCIONE DOMINGUES ROCHA	0547601228	218.235.428-08	101	20/03/2026	Mensal	2.624,20	209,93	0,00	0,00	0,00	209,93
02/2026		DANIELE TALITA BARBOSA	0547602119	370.034.688-32	101	20/03/2026	Mensal	4.332,08	346,56	0,00	0,00	0,00	346,56
02/2026		DANILA DA SILVA	COL318932138890000001975	318.932.138-89	101	20/03/2026	Mensal	1.961,23	156,89	0,00	0,00	0,00	156,89
02/2026		DANILO FERREIRA DOS SANTOS	0547602398	380.658.738-80	101	20/03/2026	Mensal	2.224,20	177,93	0,00	0,00	0,00	177,93
02/2026		DIEGO DA SILVA	0547602399	409.495.698-01	101	20/03/2026	Mensal	1.111,23	88,89	0,00	0,00	0,00	88,89
02/2026		DONIZETI TADEU DA SILVA	0547601243	170.728.828-39	101	20/03/2026	Mensal	3.294,83	263,58	0,00	0,00	0,00	263,58
02/2026		EDILAINE APARECIDA CAVALARI	0547601196	290.219.688-19	101	20/03/2026	Mensal	5.913,88	473,11	0,00	0,00	0,00	473,11
02/2026		EDNEIA REGINA PIRES FRANCISCO	0547601231	055.533.386-89	101	20/03/2026	Mensal	2.624,20	209,93	0,00	0,00	0,00	209,93
02/2026		EDSON MARTINS DE OLIVEIRA	0547601754	458.036.318-33	101	20/03/2026	Mensal	3.596,80	287,74	0,00	0,00	0,00	287,74
02/2026		ELAINE DA SILVA REIS OLIVEIRA	0547601946	259.059.138-11	101	20/03/2026	Mensal	3.958,88	316,71	0,00	0,00	0,00	316,71
02/2026		ELETEIA LILIAN DA SILVA MORAES	0547601407	163.666.338-94	101	20/03/2026	Mensal	7.427,64	594,21	0,00	0,00	0,00	594,21
02/2026		ELIANE APARECIDA DE LANA	0547601197	192.235.968-82	101	20/03/2026	Mensal	3.673,88	293,91	0,00	0,00	0,00	293,91
02/2026		ELIETE DO CARMO DE PAULA	0547601201	182.949.718-98	101	20/03/2026	Mensal	3.673,88	293,91	0,00	0,00	0,00	293,91
02/2026		ELISANGELA CHACON TERUEL	0547601487	165.945.518-92	101	20/03/2026	Mensal	6.459,88	516,79	0,00	0,00	0,00	516,79
02/2026		ESTEFANO BETONI SZKLARSKI	0547602064	289.945.618-03	101	20/03/2026	Mensal	2.881,58	230,52	0,00	0,00	0,00	230,52
02/2026		FABIANA DIAS DOS SANTOS SILVA	0547601439	272.885.268-52	101	20/03/2026	Mensal	824,76	65,98	0,00	0,00	0,00	65,98
02/2026		FERNANDA DIAS DE SOUZA	0547601230	342.378.198-09	101	20/03/2026	Mensal	3.280,25	262,42	0,00	0,00	0,00	262,42
02/2026		FERNANDA FELIPPELLI	0547601216	372.548.168-74	101	20/03/2026	Mensal	3.673,88	293,91	0,00	0,00	0,00	293,91
02/2026		FERNANDA VIEIRA LIMA	COL484876698240000001924	484.876.698-24	101	20/03/2026	Mensal	3.673,88	293,91	0,00	0,00	0,00	293,91

Detalhe da Guia Emitida

Empregador: 26.702.577 **Nome Empregador:** BIOGESP - ASSOCIACAO DE GESTAO E EXECUCAO DE SERVI **Qtd. Trabalhadores FGTS:** 132 **Origem:** Gestão de Guias

Vencimento da Guia: 20/03/2026 **Total Parcelado:** 0,00 **Total da Guia (FGTS):** 37.098,95

Número da Guia: 0126031626679687-0 **Data Emissão:** 16/03/2026 11:40:29 (Brasília) **Emitida por:** 26.702.577/0001-39 - BIOGESP - ASSOCIACAO

Relação de Trabalhadores

Estabelecimento: 26.702.577/0001-39 **Tomador:** Sem Tomador

Comp. Apuração	Comp. Referência	Nome Trabalhador	Matrícula	CPF	Categoria	Vencimento	Tipo Depósito	Base Remuneração Total	Valor FGTS na Guia	Juros	Atualiz. Monetária	Multa	Total
02/2026		FERNANDO FORTINE	0547601227	107.864.278-84	101	20/03/2026	Mensal	6.064,88	485,19	0,00	0,00	0,00	485,19
02/2026		FRANCILEIDE LIMA DAMASCENO DA SILVA	0547601220	305.419.208-39	101	20/03/2026	Mensal	3.673,88	293,91	0,00	0,00	0,00	293,91
02/2026		FRANCISCA ARAUJO DE PAULA	0547601789	260.113.048-26	101	20/03/2026	Mensal	2.624,20	209,93	0,00	0,00	0,00	209,93
02/2026		FRANCYELLE ALVES CELIO	0547601849	442.106.848-99	101	20/03/2026	Mensal	3.673,88	293,91	0,00	0,00	0,00	293,91
02/2026		GEOVANNA LIMA PINHEIRO GUIMARAES	0547601848	477.900.438-11	101	20/03/2026	Mensal	2.124,20	169,93	0,00	0,00	0,00	169,93
02/2026		GIOVANNA COLOMBO CARRARA	0547601949	485.048.788-21	101	20/03/2026	Mensal	1.945,20	155,61	0,00	0,00	0,00	155,61
02/2026		HELLEN RAMOS MARINHO	0547601619	364.844.308-96	101	20/03/2026	Mensal	6.831,47	546,51	0,00	0,00	0,00	546,51
02/2026		ISABELA MIRIS DA SILVA	0547601240	441.791.368-48	101	20/03/2026	Mensal	4.182,38	334,59	0,00	0,00	0,00	334,59
02/2026		JAQUELINE EVANGELISTA MIRANDA	0547601250	315.480.538-99	101	20/03/2026	Mensal	2.718,01	217,44	0,00	0,00	0,00	217,44
02/2026		JOSE CARLOS DOS REIS	0547601622	040.541.478-10	101	20/03/2026	Mensal	3.113,88	249,11	0,00	0,00	0,00	249,11
02/2026		JOSIMEIRE MONTEIRO DE SOUSA	0547601264	348.520.768-39	101	20/03/2026	Mensal	2.624,20	209,93	0,00	0,00	0,00	209,93
02/2026		JOYCE COSMO DE CARVALHO	0547602192	456.510.818-60	101	20/03/2026	Mensal	2.624,20	209,93	0,00	0,00	0,00	209,93
02/2026		JULIA OLIVEIRA BEZERRA SILVA	0547601261	458.761.328-29	101	20/03/2026	Mensal	2.624,20	209,93	0,00	0,00	0,00	209,93
02/2026		JULIANA CORREIA DE MATOS	0547601267	422.971.408-43	101	20/03/2026	Mensal	3.673,88	293,91	0,00	0,00	0,00	293,91
02/2026		JULIANA DA CONCEICAO FREITAS BEATRIZ	0547601440	285.136.368-94	101	20/03/2026	Mensal	3.797,01	303,76	0,00	0,00	0,00	303,76
02/2026		JULIANA MARIA COSTA GONCALVES DE AN	0547601269	363.033.408-30	101	20/03/2026	Mensal	4.012,44	320,99	0,00	0,00	0,00	320,99
02/2026		JUNIOR CORREA ALMEIDA MATOS	0547602383	419.805.898-95	101	20/03/2026	Mensal	4.038,64	323,09	0,00	0,00	0,00	323,09
02/2026		JUREMA DOS SANTOS DA SILVA	0547601460	337.783.948-86	101	20/03/2026	Mensal	5.913,88	473,11	0,00	0,00	0,00	473,11
02/2026		KAIQUE ARAUJO TEIXEIRA	0547601733	364.239.948-70	101	20/03/2026	Mensal	3.792,63	303,41	0,00	0,00	0,00	303,41
02/2026		KAREN ALYNE ROCHA	0547602021	450.050.128-26	101	20/03/2026	Mensal	2.690,18	215,21	0,00	0,00	0,00	215,21
02/2026		KAREN KAORI ONISHI DE PAULA	0547601272	442.933.798-51	101	20/03/2026	Mensal	5.483,61	438,68	0,00	0,00	0,00	438,68
02/2026		KARINA APARECIDA DE ALMEIDA	0547602291	322.625.808-71	101	20/03/2026	Mensal	2.924,20	233,93	0,00	0,00	0,00	233,93
02/2026		KELLI CRISTINA COSTA GALDINO	0547602082	323.169.128-18	101	20/03/2026	Mensal	2.624,20	209,93	0,00	0,00	0,00	209,93
02/2026		KELLY CRISTINA DOS SANTOS	0547602213	273.934.218-79	101	20/03/2026	Mensal	1.945,20	155,61	0,00	0,00	0,00	155,61
02/2026		KELLY MURIEL BERBER	0547601280	338.220.838-52	101	20/03/2026	Mensal	4.175,40	334,03	0,00	0,00	0,00	334,03
02/2026		KETLEM DE CASTRO ASAD	0547601333	180.293.488-00	101	20/03/2026	Mensal	3.399,80	271,98	0,00	0,00	0,00	271,98
02/2026		KIMBERLLY MARQUES MENDONCA	0547601999	332.512.258-20	101	20/03/2026	Mensal	2.436,76	194,94	0,00	0,00	0,00	194,94
02/2026		LAIANE VITORIA DE CARVALHO	COL504544968000000001946	504.544.968-00	101	20/03/2026	Mensal	2.530,48	202,43	0,00	0,00	0,00	202,43
02/2026		LAURA RITA CANO SANCHEZ	0547601281	141.870.348-62	101	20/03/2026	Mensal	3.673,88	293,91	0,00	0,00	0,00	293,91
02/2026		LUCIA SILVA DO NASCIMENTO	0547601663	112.653.948-14	101	20/03/2026	Mensal	3.673,88	293,91	0,00	0,00	0,00	293,91
02/2026		LUCIANA SANTI	0547601289	265.138.728-20	101	20/03/2026	Mensal	5.303,71	424,29	0,00	0,00	0,00	424,29
02/2026		LUCIANO DE LIMA DOS SANTOS	0547602297	300.787.298-74	101	20/03/2026	Mensal	3.303,40	264,27	0,00	0,00	0,00	264,27
02/2026		LUIZ CARLOS DA SILVA	COL376274688500000001912	376.274.688-50	101	10/03/2026	Multa Rescisória	93,19	37,27	0,18	0,02	1,86	39,33
02/2026		MARCIA HELENA ALVES SILVEIRA	0547601295	101.326.998-50	101	20/03/2026	Mensal	2.061,87	164,94	0,00	0,00	0,00	164,94
02/2026		MARCONDES BELARMINO GOMES	0547601416	131.479.998-31	101	20/03/2026	Mensal	2.570,19	205,61	0,00	0,00	0,00	205,61
02/2026		MARIA APARECIDA DE SOUZA MEDEIROS FE	0547601296	079.967.388-90	101	20/03/2026	Mensal	3.673,88	293,91	0,00	0,00	0,00	293,91
02/2026		MARIA APARECIDA NOBRE NUNES DA SILVA	0547602341	182.864.408-03	101	20/03/2026	Mensal	3.589,28	287,14	0,00	0,00	0,00	287,14
02/2026		MARIA GABRIELA GUERRELHAS	0547601326	342.220.458-02	101	20/03/2026	Mensal	3.662,08	292,96	0,00	0,00	0,00	292,96

Detalhe da Guia Emitida

Empregador: 26.702.577 **Nome Empregador:** BIOGESP - ASSOCIACAO DE GESTAO E EXECUCAO DE SERVI **Qtd. Trabalhadores FGTS:** 132 **Origem:** Gestão de Guias

Vencimento da Guia: 20/03/2026 **Total Parcelado:** 0,00 **Total da Guia (FGTS):** 37.098,95

Número da Guia: 0126031626679687-0 **Data Emissão:** 16/03/2026 11:40:29 (Brasília) **Emitida por:** 26.702.577/0001-39 - BIOGESP - ASSOCIACAO

Relação de Trabalhadores

Estabelecimento: 26.702.577/0001-39 **Tomador:** Sem Tomador

Comp. Apuração	Comp. Referência	Nome Trabalhador	Matrícula	CPF	Categoria	Vencimento	Tipo Depósito	Base Remuneração Total	Valor FGTS na Guia	Juros	Atualiz. Monetária	Multa	Total
02/2026		MARIA ISABELLA ALVES PATERNA	0547602288	392.939.418-99	101	20/03/2026	Mensal	1.643,52	131,48	0,00	0,00	0,00	131,48
02/2026		MARIA JOSE ADRIANO	0547602002	061.116.178-85	101	20/03/2026	Mensal	3.717,09	297,36	0,00	0,00	0,00	297,36
02/2026		MARIANA MIRANDA DE MATOS	0547602054	377.080.478-38	101	20/03/2026	Mensal	3.673,88	293,91	0,00	0,00	0,00	293,91
02/2026		MARINEIDE GONCALVES MARTINS	0547601311	636.666.855-87	101	20/03/2026	Mensal	3.280,25	262,42	0,00	0,00	0,00	262,42
02/2026		MARINES JULIA ROSARIO DE LIRA	0547602045	303.238.738-80	101	20/03/2026	Mensal	3.673,88	293,91	0,00	0,00	0,00	293,91
02/2026		MARISA OLAVO PEREIRA	0547601418	178.548.508-36	101	20/03/2026	Mensal	2.629,58	210,36	0,00	0,00	0,00	210,36
02/2026		MURILO LEITE DA SILVA	0547601304	080.198.298-73	101	20/03/2026	Mensal	3.219,85	257,58	0,00	0,00	0,00	257,58
02/2026		NICOLLY FRANKE DE OLIVEIRA CAMARA NO	0547602360	482.952.718-81	101	20/03/2026	Mensal	2.723,28	217,86	0,00	0,00	0,00	217,86
02/2026		NORBERTO DE OLIVEIRA	0547601321	304.904.328-83	101	20/03/2026	Mensal	2.409,93	192,79	0,00	0,00	0,00	192,79
02/2026		PAMELLA RAPHAELA DE SOUZA MACIEL	0547602367	405.164.188-07	101	20/03/2026	Mensal	3.069,24	245,53	0,00	0,00	0,00	245,53
02/2026		PATRICIA CARINA FERNANDES DA SILVA	0547601334	367.930.088-38	101	20/03/2026	Mensal	3.242,76	259,42	0,00	0,00	0,00	259,42
02/2026		PATRICIA DE CAMPOS	0547602104	274.698.798-89	101	20/03/2026	Mensal	3.673,88	293,91	0,00	0,00	0,00	293,91
02/2026		PAULA OLIVEIRA SANTOS	0547601442	418.260.288-97	101	20/03/2026	Mensal	1.945,20	155,61	0,00	0,00	0,00	155,61
02/2026		PAULO ROGERIO PELINSON	0547601312	131.409.418-11	101	20/03/2026	Mensal	3.598,27	287,86	0,00	0,00	0,00	287,86
02/2026		PRISCILA CARDOSO VIDA	0547601319	355.232.228-01	101	20/03/2026	Mensal	2.856,28	228,50	0,00	0,00	0,00	228,50
02/2026		RENATA JESUS DE SOUZA	0547601779	328.907.608-39	101	20/03/2026	Mensal	3.792,63	303,41	0,00	0,00	0,00	303,41
02/2026		RITA DE CASSIA MELO MARCONDES	0547601337	272.667.828-99	101	20/03/2026	Mensal	2.624,20	209,93	0,00	0,00	0,00	209,93
02/2026		RITA DE CASSIA SOUZA VICENTE	0547602033	262.661.118-29	101	20/03/2026	Mensal	3.219,85	257,58	0,00	0,00	0,00	257,58
02/2026		RIZIA CAVALCANTE BATISTA DE SOUSA	0547601441	318.607.918-75	101	20/03/2026	Mensal	3.673,88	293,91	0,00	0,00	0,00	293,91
02/2026		ROGERIO DA SILVA	0547601761	107.803.508-39	101	20/03/2026	Mensal	3.012,00	240,96	0,00	0,00	0,00	240,96
02/2026		ROSA ELAINE RICCETTO	0547601778	262.289.378-71	101	20/03/2026	Mensal	2.624,20	209,93	0,00	0,00	0,00	209,93
02/2026		ROSELI TAVARES GUEDES	0547602375	260.709.428-33	101	20/03/2026	Mensal	1.945,20	155,61	0,00	0,00	0,00	155,61
02/2026		ROSEMARY DA SILVA SANTOS MARINHO	0547601380	124.539.838-57	101	20/03/2026	Mensal	3.673,88	293,91	0,00	0,00	0,00	293,91
02/2026		ROUZEIMARY LINS DE CARVALHO	0547601383	281.941.918-66	101	20/03/2026	Mensal	3.015,82	241,26	0,00	0,00	0,00	241,26
02/2026		RUTE SOARES MORENO TEIXEIRA	0547601384	008.921.483-81	101	20/03/2026	Mensal	5.324,20	425,93	0,00	0,00	0,00	425,93
02/2026		SARAH KRISLLEY FIDELES DE SOUZA	0547602358	434.240.288-27	101	20/03/2026	Mensal	3.673,88	293,91	0,00	0,00	0,00	293,91
02/2026		SHIRLEY DE JESUS SANTOS	0547601354	370.455.218-63	101	20/03/2026	Mensal	3.673,88	293,91	0,00	0,00	0,00	293,91
02/2026		SIGRID MOLINARI BRAGA	0547601357	124.288.608-79	101	20/03/2026	Mensal	6.455,27	516,42	0,00	0,00	0,00	516,42
02/2026		SILVANA LINARES COSTA	0547602270	194.412.118-85	101	20/03/2026	Mensal	1.945,20	155,61	0,00	0,00	0,00	155,61
02/2026		SILVANEIDE FRANCISCA DA SILVA	0547602106	024.660.684-35	101	20/03/2026	Mensal	2.291,12	183,28	0,00	0,00	0,00	183,28
02/2026		SILVIA ALMEIDA DOS SANTOS	0547602000	140.199.678-73	101	20/03/2026	Mensal	2.093,78	167,50	0,00	0,00	0,00	167,50
02/2026		SIMONE ALVES DE ARAUJO RIBEIRO	0547601965	371.404.998-37	101	20/03/2026	Mensal	7.443,28	595,46	0,00	0,00	0,00	595,46
02/2026		SIMONE APARECIDA DA SILVA	0547601654	350.505.368-63	101	20/03/2026	Mensal	3.797,01	303,76	0,00	0,00	0,00	303,76
02/2026		SIMONE SILVA QUEIROZ	0547601526	185.857.558-30	101	20/03/2026	Mensal	4.848,45	387,87	0,00	0,00	0,00	387,87
02/2026		SORAIA DE ARAUJO PINHEIRO PEREIRA	0547601347	140.204.858-01	101	20/03/2026	Mensal	2.029,20	162,33	0,00	0,00	0,00	162,33
02/2026		SUELEN RODRIGUES DE OLIVEIRA CUNHA	COL308329388740000001963	308.329.388-74	101	20/03/2026	Mensal	6.636,98	530,95	0,00	0,00	0,00	530,95
02/2026		SUELI GOMES SILVA	COL322480538270000001967	322.480.538-27	101	20/03/2026	Mensal	2.564,70	205,17	0,00	0,00	0,00	205,17
02/2026		TAMARA DA SILVA SOUZA	0547602394	378.429.488-01	101	20/03/2026	Mensal	3.371,68	269,73	0,00	0,00	0,00	269,73

Detalhe da Guia Emitida

Empregador: 26.702.577 **Nome Empregador:** BIOGESP - ASSOCIACAO DE GESTAO E EXECUCAO DE SERVI **Qtd. Trabalhadores FGTS:** 132 **Origem:** Gestão de Guias

Vencimento da Guia: 20/03/2026 **Total Parcelado:** 0,00 **Total da Guia (FGTS):** 37.098,95

Número da Guia: 0126031626679687-0 **Data Emissão:** 16/03/2026 11:40:29 (Brasília) **Emitida por:** 26.702.577/0001-39 - BIOGESP - ASSOCIACAO

Relação de Trabalhadores

Estabelecimento: 26.702.577/0001-39 **Tomador:** Sem Tomador

Comp. Apuração	Comp. Referência	Nome Trabalhador	Matrícula	CPF	Categoria	Vencimento	Tipo Depósito	Base Remuneração Total	Valor FGTS na Guia	Juros	Atualiz. Monetária	Multa	Total
02/2026		TANIA MARIA DE MENESES	0547602169	306.860.288-21	101	20/03/2026	Mensal	3.699,16	295,93	0,00	0,00	0,00	295,93
02/2026		TANIA REGINA RIPOLI	0547602250	155.330.288-54	101	20/03/2026	Mensal	2.723,28	217,86	0,00	0,00	0,00	217,86
02/2026		TATIANE ROSA DE MOURA	0547601365	343.614.428-27	101	20/03/2026	Mensal	3.673,88	293,91	0,00	0,00	0,00	293,91
02/2026		TEREZA DE SOUZA TEIXEIRA	0547601346	051.948.728-10	101	20/03/2026	Mensal	2.624,20	209,93	0,00	0,00	0,00	209,93
02/2026		THALITA SILVA DE ANDRADE	0547601356	465.496.378-21	101	20/03/2026	Mensal	2.624,20	209,93	0,00	0,00	0,00	209,93
02/2026		THIAGO GONCALVES GAMA SANTOS	0547602103	325.918.848-70	101	20/03/2026	Mensal	2.958,27	236,66	0,00	0,00	0,00	236,66
02/2026		TIAGO RODRIGUES SAMPAIO	0547602366	365.147.698-70	101	20/03/2026	Mensal	2.958,27	236,66	0,00	0,00	0,00	236,66
02/2026		VALDENICE DE SANTANA DO NASCIMENTO	0547602004	682.207.585-20	101	20/03/2026	Mensal	6.115,24	489,21	0,00	0,00	0,00	489,21
02/2026		VALDIRENE DE SOUZA CARVALHO AGUIAR	0547601760	107.738.878-06	101	20/03/2026	Mensal	6.324,20	505,93	0,00	0,00	0,00	505,93
02/2026		VALERIA CRISTIANE DA SILVA	COL131561748070000001966	131.561.748-07	101	20/03/2026	Mensal	1.593,27	127,46	0,00	0,00	0,00	127,46
02/2026		VERLANIA PEREIRA DE FRANCA SILVA	0547602214	362.754.868-05	101	20/03/2026	Mensal	3.673,88	293,91	0,00	0,00	0,00	293,91
02/2026		VERONICA VALERIA CAVALCANTE	0547602046	374.821.008-65	101	20/03/2026	Mensal	3.399,80	271,98	0,00	0,00	0,00	271,98
02/2026		VICTORIA HEPP ZANELLA	0547601388	442.180.418-57	101	20/03/2026	Mensal	6.459,88	516,79	0,00	0,00	0,00	516,79
02/2026		VINICIUS AGRA SODRE DOS SANTOS	COL437235408800000001925	437.235.408-80	101	20/03/2026	Mensal	4.744,41	379,55	0,00	0,00	0,00	379,55
02/2026		VINICIUS CARVALHO DE ALMEIDA	0547601389	449.727.478-03	101	20/03/2026	Mensal	3.000,23	240,01	0,00	0,00	0,00	240,01
02/2026		VIVIANE GOMES DA SILVA	0547601390	270.734.718-32	101	20/03/2026	Mensal	3.673,88	293,91	0,00	0,00	0,00	293,91
02/2026		WILSON CARLOS GROPO	0547602397	079.973.468-30	101	20/03/2026	Mensal	2.224,20	177,93	0,00	0,00	0,00	177,93
02/2026		YOHANNA ROSA PEREIRA	0547601629	434.688.578-02	101	20/03/2026	Mensal	3.673,88	293,91	0,00	0,00	0,00	293,91
							Total do Tomador	**Sem Tomador**	**463.131,43**	**37.079,86**	**0,18**	**0,15**	**18,76**	**37.098,95**
							Total do Estabelecimento	**26.702.577/0001-39**	**463.131,43**	**37.079,86**	**0,18**	**0,15**	**18,76**	**37.098,95**
								Total FGTS	**463.131,43**	**37.079,86**	**0,18**	**0,15**	**18,76**	**37.098,95**

Detalhe da Guia Emitida

Empregador: 26.702.577 **Nome Empregador:** BIOGESP - ASSOCIACAO DE GESTAO E EXECUCAO DE SERVI **Qtd. Trabalhadores FGTS:** 132 **Origem:** Gestão de Guias

Vencimento da Guia: 20/03/2026 **Total Parcelado:** 0,00 **Total da Guia (FGTS):** 37.098,95

Número da Guia: 0126031626679687-0 **Data Emissão:** 16/03/2026 11:40:29 (Brasília) **Emitida por:** 26.702.577/0001-39 - BIOGESP - ASSOCIACAO

Relação de Categorias

Estabelecimento: 26.702.577/0001-39

Comp. Apuração	Categoria	Qtd. Trabalhadores	Base Remuneração Total	FGTS Mensal na Guia	FGTS Rescisório na Guia	Ind. Compensatória na Guia	Juros	Atualiz. Monetária	Multa	Total
02/2026	101	132	463.131,43	37.042,59	0,00	37,27	0,18	0,15	18,76	37.098,95
		Total FGTS	**463.131,43**	**37.042,59**	**0,00**	**37,27**	**0,18**	**0,15**	**18,76**	**37.098,95**

Descrição das categorias:

101 - Empregado - Geral, inclusive o empregado público da administração direta ou indireta contratado pela CLT
102 - Empregado - Trabalhador rural por pequeno prazo da Lei 11.718/2008
103 - Empregado - Aprendiz
104 - Empregado - Doméstico
105 - Empregado - Contrato a termo firmado nos termos da Lei 9.601/1998
106 - Trabalhador temporário - Contrato nos termos da Lei 6.019/1974
107 - Empregado - Contrato de trabalho Verde e Amarelo - sem acordo para antecipação mensal da multa rescisória do FGTS
108 - Empregado - Contrato de trabalho Verde e Amarelo - com acordo para antecipação mensal da multa rescisória do FGTS
111 - Empregado - Contrato de trabalho intermitente
201 - Trabalhador avulso portuário
202 - Trabalhador avulso não portuário
301 - Servidor público titular de cargo efetivo, magistrado, ministro de Tribunal de Contas, conselheiro de Tribunal de Contas e membro do Ministério Público
302 - Servidor público ocupante de cargo exclusivo em comissão
303 - Exercente de mandato eletivo
304 - Servidor público exercente de mandato eletivo, inclusive com exercício de cargo em comissão
305 - Servidor público indicado para conselho ou órgão deliberativo, na condição de representante do governo, órgão ou entidade da administração pública
306 - Servidor público contratado por tempo determinado, sujeito a regime administrativo especial definido em lei própria
307 - Militar
308 - Conscrito
309 - Agente público - Outros
310 - Servidor público eventual
311 - Ministros, juízes, procuradores, promotores ou oficiais de justiça à disposição da Justiça Eleitoral
312 - Auxiliar local
401 - Dirigente Sindical - informação prestada pelo sindicato
410 - Trabalhador cedido/exercício em outro órgão/juiz auxiliar - Informação prestada pelo cessionário/destino
701 - Contribuinte individual - Autônomo em geral, exceto se enquadrado em uma das demais categorias de contribuinte individual
711 - Contribuinte individual - Transportador autônomo de passageiros
712 - Contribuinte individual - Transportador autônomo de carga
721 - Contribuinte individual - Diretor não empregado, com FGTS
722 - Contribuinte individual - Diretor não empregado, sem FGTS
723 - Contribuinte individual - Empresário, sócio e membro de conselho de administração ou fiscal
731 - Contribuinte individual - Cooperado que presta serviços por intermédio de cooperativa de trabalho
734 - Contribuinte individual - Transportador cooperado que presta serviços por intermédio de cooperativa de trabalho
738 - Contribuinte individual - Cooperado filiado a cooperativa de produção
741 - Contribuinte individual - Microempreendedor individual
751 - Contribuinte individual - Magistrado classista temporário da Justiça do Trabalho ou da Justiça Eleitoral que seja aposentado de qualquer regime previdenciário
761 - Contribuinte individual - Associado eleito para direção de cooperativa, associação ou entidade de classe de qualquer natureza ou finalidade, bem como o síndico ou administrador eleito para exercer atividade de direção condominial, desde que recebam remuneração
771 - Contribuinte individual - Membro de conselho tutelar, nos termos da Lei 8.069/1990
781 - Ministro de confissão religiosa ou membro de vida consagrada, de congregação ou de ordem religiosa
901 - Estagiário
902 - Médico residente
903 - Bolsista, nos termos da Lei 8.958/1994
904 - Participante de curso de formação, como etapa de concurso público, sem vínculo de emprego/estatutário
905 - Atleta não profissional em formação que receba bolsa

Detalhe da Guia Emitida

Empregador: 26.702.577 **Nome Empregador:** BIOGESP - ASSOCIACAO DE GESTAO E EXECUCAO DE SERVI **Qtd. Trabalhadores FGTS:** 132 **Origem:** Gestão de Guias

Vencimento da Guia: 20/03/2026 **Total Parcelado:** 0,00 **Total da Guia (FGTS):** 37.098,95

Número da Guia: 01260316266796 87-0 **Data Emissão:** 16/03/2026 11:40:29 (Brasília) **Emitida por:** 26.702.577/0001-39 - BIOGESP - ASSOCIACAO

Relação de Estabelecimentos

Comp. Apuração	Estabelecimento	Qtd. Trabalhadores	Base Remuneração Total	FGTS Mensal na Guia	FGTS Rescisório na Guia	Ind. Compensatória na Guia	Juros	Atualiz. Monetária	Multa	Total
02/2026	26.702.577/0001-39	132	463.131,43	37.042,59	0,00	37,27	0,18	0,15	18,76	37.098,95
		Total FGTS	**463.131,43**	**37.042,59**	**0,00**	**37,27**	**0,18**	**0,15**	**18,76**	**37.098,95**

Detalhe da Guia Emitida

Empregador: 26.702.577 **Nome Empregador:** BIOGESP - ASSOCIACAO DE GESTAO E EXECUCAO DE SERVI **Qtd. Trabalhadores FGTS:** 132 **Origem:** Gestão de Guias

Vencimento da Guia: 20/03/2026 **Total Parcelado:** 0,00 **Total da Guia (FGTS):** 37.098,95

Número da Guia: 01260316266796 87-0 **Data Emissão:** 16/03/2026 11:40:29 (Brasília) **Emitida por:** 26.702.577/0001-39 - BIOGESP - ASSOCIACAO

Relação de Tipos de Valor

Estabelecimento: 26.702.577/0001-39

Comp. Apuração	Tipo de Valor	Qtd. Trabalhadores	Base Remuneração Total	FGTS Mensal na Guia	FGTS Rescisório na Guia	Ind. Compensatória na Guia	Juros	Atualiz. Monetária	Multa	Total
02/2026	11 - FGTS mensal	131	462.517,12	37.000,91	0,00	0,00	0,00	0,13	16,90	37.017,94
02/2026	12 - FGTS 13° salário	2	521,12	41,68	0,00	0,00	0,00	0,00	0,00	41,68
02/2026	99 - FGTS indenização compensatória	1	93,19	0,00	0,00	37,27	0,18	0,02	1,86	39,33
		Total FGTS	**463.131,43**	**37.042,59**	**0,00**	**37,27**	**0,18**	**0,15**	**18,76**	**37.098,95**

Detalhe da Guia Emitida

Empregador: 26.702.577 **Nome Empregador:** BIOGESP - ASSOCIACAO DE GESTAO E EXECUCAO DE SERVI **Qtd. Trabalhadores FGTS:** 132 **Origem:** Gestão de Guias

Vencimento da Guia: 20/03/2026 **Total Parcelado:** 0,00 **Total da Guia (FGTS):** 37.098,95

Número da Guia: 01260316266796 87-0 **Data Emissão:** 16/03/2026 11:40:29 (Brasília) **Emitida por:** 26.702.577/0001-39 - BIOGESP - ASSOCIACAO

Relação de Tomadores de Serviço

Tomador: Sem Tomador

Comp. Apuração	Qtd. Trabalhadores	Base Remuneração Total	FGTS Mensal na Guia	FGTS Rescisório na Guia	Ind. Compensatória na Guia	Juros	Atualiz. Monetária	Multa	Total
02/2026	132	463.131,43	37.042,59	0,00	37,27	0,18	0,15	18,76	37.098,95
	Total FGTS	**463.131,43**	**37.042,59**	**0,00**	**37,27**	**0,18**	**0,15**	**18,76**	**37.098,95**

Receita Federal

Documento de Arrecadação de Receitas Federais

CNPJ	Razão Social
26.702.577/0001-39	BIOGESP - ASSOCIACAO DE GESTAO E EXECUCAO DE SERVI

Período de Apuração	Data de Vencimento	Número do Documento
Fevereiro/2026	20/03/2026	07.16.26072.7545168-9

Observações

Nº Recibo Declaração: 50000455498280

Pagar este documento até

20/03/2026

Valor Total do Documento

6.608,09

Composição do Documento de Arrecadação

Código	Denominação	Principal	Multa	Juros	Total
0561	IRRF - RENDIMENTO DO TRABALHO ASSALARIADO 07 IRRF - RD TRB ASSAL PAÍS/AUS NO EXT A SERV PAÍS PA:02/2026 Vencimento:20/03/2026	6.608,09			6.608,09
	Totais	**6.608,09**			**6.608,09**

SENDA (Versão:5.2.9) Página: 1 / 1 13/03/2026 15:24:31

85810000066 8 08090385260 6 79071626072 7 75451689168 9

AUTENTICAÇÃO MECÂNICA

Documento de Arrecadação de Receitas Federais

85810000066 8 | 08090385260 6 | 79071626072 7 | 75451689168 9

CNPJ:	26.702.577/0001-39
Número:	07.16.26072.7545168-9
Pagar até:	20/03/2026
Valor:	6.608,09

Pague com o PIX

Santander

Internet Banking Empresarial

BIOGESP ASSOCIACAO DE GESTAO E EXECUCAO **Agência:** 0123 **Conta:** 130045706

Pagamentos > Boletos, contas e tributos >

Pagar com código de barras

Pagamento realizado com sucesso.

Empresa	Data do pagamento	Valor nominal	Valor total a pagar
TRIBUTOS FEDERAIS DARF NUMERADO	18/03/2026	R$ 6.608,09	R$ 6.608,09

858100000668.080903852606.790716260727.754516891689

Numero do Documento	Data de Vencimento	Valor
07.16.26072.7545168-9	20/03/2026	R$ 6.608,09

Codigo de Barras	Data / hora da transação:	Autenticação
85810000066-8 08090385260-6 79071626072-7 75451689168-9	18/03/2026 18:20:42	IBE25049CDA154F4097A79A

DARF

Central de Atendimento Santander Empresarial
4004-2125 (Regiões Metropolitanas)
0800 726 2125 (Demais Localidades)
0800 723 5007 (Pessoas com deficiência auditiva ou de fala)

SAC - Atendimento 24h por dia, todos os dias.
0800 762 7777
0800 771 0401 (Pessoas com deficiência auditiva ou de fala)
Ouvidoria - Das 9h às 18h, de segunda a sexta-feira, exceto feriado.
0800 726 0322
0800 771 0301 (Pessoas com deficiência auditiva ou de fala)

Receita Federal

Documento de Arrecadação de Receitas Federais

CNPJ	Razão Social
26.702.577/0001-39	BIOGESP - ASSOCIACAO DE GESTAO E EXECUCAO DE SERVI

Período de Apuração	Data de Vencimento	Número do Documento
Fevereiro/2026	20/03/2026	07.16.26072.7512416-5

Pagar este documento até: **20/03/2026**

Observações: **Nº Recibo Declaração: 50000455498280**

Valor Total do Documento: **162.733,01**

Composição do Documento de Arrecadação

Código	Denominação	Principal	Multa	Juros	Total
1082	CONTR PREV DESCONTA SEGURADO-EMPREGADO/AVULSO 01 CP SEGURADOS - EMPREGADOS/AVULSO PA:02/2026 Vencimento:20/03/2026	38.800,28			38.800,28
1138	CONTRIB PREVIDENCIÁRIA EMPRESA/EMPREGADOR 01 CP PATRONAL - EMPREGADOS/AVULSOS PA:02/2026 Vencimento:20/03/2026	92.487,12			92.487,12
1646	CONTRIB PREV RISCO AMBIENTAL/APOSENT ESPECIAL 01 CP PATRONAL - GILRAT AJUSTADO PA:02/2026 Vencimento:20/03/2026	4.624,35			4.624,35
1170	CONTRIBUIÇÃO TERCEIROS - SALÁRIO EDUCAÇÃO 01 CP TERCEIROS - SALÁRIO EDUCAÇÃO PA:02/2026 Vencimento:20/03/2026	11.560,89			11.560,89
1176	CONTRIBUIÇÃO TERCEIROS - INCRA 01 CP TERCEIROS - INCRA PA:02/2026 Vencimento:20/03/2026	924,87			924,87
1191	CONTRIBUIÇÃO TERCEIROS - SENAC 01 CP TERCEIROS - SENAC PA:02/2026 Vencimento:20/03/2026	4.624,36			4.624,36
1196	CONTRIBUIÇÃO TERCEIROS - SESC 01 CP TERCEIROS - SESC PA:02/2026 Vencimento:20/03/2026	6.936,53			6.936,53
1200	CIDE -CONTRIBUIÇÃO TERCEIRO -SEBRAE/APEX/ABDI 01 CP TERCEIROS - SEBRAE PA:02/2026 Vencimento:20/03/2026	2.774,61			2.774,61
	Totais	**162.733,01**			**162.733,01**

SENDA (Versão:5.2.9) Página: 1 / 1 13/03/2026 15:18:29

85830001627 4 33010385260 4 79071626072 7 75124165326 5 AUTENTICAÇÃO MECÂNICA

Documento de Arrecadação de Receitas Federais

85830001627 4 | 33010385260 4 | 79071626072 7 | 75124165326 5

CNPJ:	26.702.577/0001-39
Número:	07.16.26072.7512416-5
Pagar até:	20/03/2026
Valor:	162.733,01

Pague com o PIX

Santander

Internet Banking Empresarial

BIOGESP ASSOCIACAO DE GESTAO E EXECUCAO **Agência:** 0123 **Conta:** 130045706

Pagamentos > Boletos, contas e tributos >

Pagar com código de barras

Pagamento realizado com sucesso.

Empresa	Data do pagamento	Valor nominal	Valor total a pagar
TRIBUTOS FEDERAIS DARF NUMERADO	18/03/2026	R$ 162.733,01	R$ 162.733,01

858300016274.330103852604.790716260727.751241653265

Numero do Documento	Data de Vencimento	Valor
07.16.26072.7512416-5	20/03/2026	R$ 162.733,01

Codigo de Barras	Data / hora da transação:	Autenticação
85830001627-4 33010385260-4 79071626072-7 75124165326-5	18/03/2026 18:19:56	IBE0EEEB0E6D5BB4CF3AE95

DARF

Central de Atendimento Santander Empresarial
4004-2125 (Regiões Metropolitanas)
0800 726 2125 (Demais Localidades)
0800 723 5007 (Pessoas com deficiência auditiva ou de fala)

SAC - Atendimento 24h por dia, todos os dias.
0800 762 7777
0800 771 0401 (Pessoas com deficiência auditiva ou de fala)
Ouvidoria - Das 9h às 18h, de segunda a sexta-feira, exceto feriado.
0800 726 0322
0800 771 0301 (Pessoas com deficiência auditiva ou de fala)

Receita Federal

Documento de Arrecadação de Receitas Federais

CNPJ	Razão Social
26.702.577/0001-39	BIOGESP - ASSOCIACAO DE GESTAO E EXECUCAO DE SERVI

Período de Apuração	Data de Vencimento	Número do Documento
Fevereiro/2026	25/03/2026	07.16.26072.7569887-0

Pagar este documento até: **25/03/2026**

Valor Total do Documento: **4.624,35**

Observações

Nº Recibo Declaração: 50000455498280

Composição do Documento de Arrecadação

Código	Denominação	Principal	Multa	Juros	Total
8301	PIS - FOLHA DE PAGAMENTO 02 PIS - FOLHA DE SALARIOS PA:02/2026 Vencimento:25/03/2026	4.624,35			4.624,35
	Totais	**4.624,35**			**4.624,35**

SENDA (Versão:5.2.9) Página: 1 / 1 13/03/2026 15:28:58

85820000046 5 24350385260 7 84071626072 7 75698870359 9

AUTENTICAÇÃO MECÂNICA

Documento de Arrecadação de Receitas Federais

85820000046 5 | 24350385260 7 | 84071626072 7 | 75698870359 9

CNPJ:	26.702.577/0001-39
Número:	07.16.26072.7569887-0
Pagar até:	25/03/2026
Valor:	4.624,35

Pague com o PIX

Santander

Internet Banking Empresarial

BIOGESP ASSOCIACAO DE GESTAO E EXECUCAO **Agência:** 0123 **Conta:** 130045706

Pagamentos > Boletos, contas e tributos >

Pagar com código de barras

Pagamento realizado com sucesso.

Empresa	Data do pagamento	Valor nominal	Valor total a pagar
TRIBUTOS FEDERAIS DARF NUMERADO	18/03/2026	R$ 4.624,35	R$ 4.624,35

858200000465.243503852607.840716260727.756988703599

Numero do Documento	Data de Vencimento	Valor
07.16.26072.7569887-0	25/03/2026	R$ 4.624,35

Codigo de Barras	Data / hora da transação:	Autenticação
85820000046-5 24350385260-7 84071626072-7 75698870359-9	18/03/2026 18:18:51	IBE6BEE9DF858A448C4889F

DARF

Central de Atendimento Santander Empresarial
4004-2125 (Regiões Metropolitanas)
0800 726 2125 (Demais Localidades)
0800 723 5007 (Pessoas com deficiência auditiva ou de fala)

SAC - Atendimento 24h por dia, todos os dias.
0800 762 7777
0800 771 0401 (Pessoas com deficiência auditiva ou de fala)
Ouvidoria - Das 9h às 18h, de segunda a sexta-feira, exceto feriado.
0800 726 0322
0800 771 0301 (Pessoas com deficiência auditiva ou de fala)

GFD - Guia do FGTS Digital

Pagar este documento até
20/03/2026
às 21:59:59 (Brasília)

CPF/CNPJ do Empregador	Nome/Razão Social do Empregador
26.702.577	BIOGESP - ASSOCIACAO DE GESTAO E EXECUCAO DE SERVI

Núm. de Pág.	Identificador	Tag	Valor a recolher
1	0126031626731379-1	16/03/2026 15:36	37.671,51

Composição do Documento

Informações de recolhimentos do FGTS

Não há informações de recolhimentos do FGTS

Informações de recolhimentos do Consignado

Competência	Consignado	Encargos Consignado	Total
02/2026	37.671,51	0,00	37.671,51
Total Consignado:	**37.671,51**	**0,00**	**37.671,51**

Total da Guia: **37.671,51**

Observações

Data de geração da Guia: 16/03/2026 às 15:36:49 - Página 1/1
O detalhamento da guia pode ser consultado através do endereço https://fgtsdigital.sistema.gov.br

FUNDO DE GARANTIA DO TEMPO DE SERVIÇO

MINISTÉRIO DO TRABALHO E EMPREGO

PIX Copia e Cola:

00020101021226900014br.gov.bcb.pix2568pix-qrcode.caixa.gov.br/api/v2/cobv/96f704a09639434eb0074759249fb43352040000530398658O2BR5923CAIXA ECONOMICA FEDERAL6008Brasilia62070503***63041266

Payload Location:

pix-qrcode.caixa.gov.br/api/v2/cobv/96f704a09639434eb0074759249fb433

Santander

Internet Banking Empresarial

BIOGESP ASSOCIACAO DE GESTAO E EXECUCAO **Agência:** 0123 **Conta:** 130045706

Pronto! O pagamento foi realizado. Fazer outro Pix

Comprovante do Pix

Valor pago
R$ 37.671,51

Forma de pagamento
Ag 0123 Cc 13004570-6

Dados do recebedor

Nome
CEF MATRIZ

CNPJ / CPF
00.***.***/****-04

Chave
c75e4ec6-9881-4240-a2f3-3672b7fe56c1

Instituição
CAIXA ECONOMICA FEDERAL

Informações do pagamento

Vencimento
20/03/2026

Validade após vencimento
0 Dias

Valor Original
R$ 37.671,51

Pagador
BIOGESP - ASSOCIACAO DE GESTAO E EXECUCAO DE SERVI

CNPJ
26.***.***/****-39

Informações adicionais

Identificador gfd
0126031626731379-1

Tag
16/03/2026 15:36

Totalconsignado
37671.51

Dados do pagador

De
BIOGESP ASSOCIACAO DE GESTAO E EXECUCAO

CNPJ / CPF
26.******/****-39

Instituição
BANCO SANTANDER (BRASIL) S.A.

ID/Transação
E90400888202603182116578461889 94

Data e hora da transação
18/03/2026 - 18:16:42

Código de autenticação

IBE066727A1C72FFA49A7B9

Central de Atendimento Santander Empresarial
Das 8h às 20h, de segunda a sexta-feira, e aos sábados, das 8h às 18h.
4004 2125 (Capitais e Regiões Metropolitanas)
0800 702 2125 (Demais Localidades)

Ouvidoria
Das 8h às 22h, de segunda a sexta-feira, exceto feriados.
0800 726 0322
55 (11) 3012 0322 (No exterior, ligue a cobrar)

SAC
Atendimento 24h por dia, todos os dias.
0800 762 7777
55 (11) 3012 0322 (No exterior, ligue a cobrar)

SAC e Ouvidoria
Canal exclusivo para **Atendimento em Libras**, disponível em nosso site: https://www.santander.com.br/atendimento-santander.
Das 8h às 20h, de segunda a sexta-feira, exceto feriados.

Detalhe da Guia Emitida

Empregador: 26.702.577 **Nome Empregador:** BIOGESP - ASSOCIACAO DE GESTAO E EXECUCAO DE SERVI **Qtd. Trabalhadores Consignado:** 44 **Origem:** Gestão de Guias

Vencimento da Guia: 20/03/2026 **Total da Guia (Consignado):** 37.671,51

Número da Guia: 0126031626731379-1 **Data Emissão:** 16/03/2026 15:36:49 (Brasília) **Emitida por:** 26.702.577/0001-39 - BIOGESP - ASSOCIACAO

Relação de Trabalhadores

Comp. Apuração	Vencimento	Nome Trabalhador	Matrícula	CPF	Número do Contrato	Instituição Financeira	Valor Consignado na Guia
02/2026	20/03/2026	BIANCA LISBOA DA SILVA	0547601184	437.300.638-55	0241913020BLD	329	476,87
02/2026	20/03/2026	BIANCA LISBOA DA SILVA	0547601184	437.300.638-55	6308995	373	184,82
02/2026	20/03/2026	BIANCA LISBOA DA SILVA	0547601184	437.300.638-55	776111190	033	476,58
02/2026	20/03/2026	BRUNA DE MORAIS GAMA	0547601187	358.074.688-05	0195574297BDM	329	540,59
02/2026	20/03/2026	BRUNA DE MORAIS GAMA	0547601187	358.074.688-05	61989741	373	211,78
02/2026	20/03/2026	BRUNA DE MORAIS GAMA	0547601187	358.074.688-05	780032513	033	83,79
02/2026	20/03/2026	BRUNO MAININE	0547602035	335.974.948-03	775826365	033	920,43
02/2026	20/03/2026	CARMELUCIA GOES PEDREIRA	0547601637	730.841.585-68	776300405	033	406,74
02/2026	20/03/2026	CINTIA SANTOS LIMA	0547601942	342.906.278-03	195650983	001	136,22
02/2026	20/03/2026	CINTIA SANTOS LIMA	0547601942	342.906.278-03	202510152429146	555	299,21
02/2026	20/03/2026	CINTIA SANTOS LIMA	0547601942	342.906.278-03	766322273	033	399,11
02/2026	20/03/2026	DAIANE KELLY OLIVEIRA DA SILVA VEIGA	0547602160	446.302.198-70	1568989	741	164,99
02/2026	20/03/2026	DAIANE KELLY OLIVEIRA DA SILVA VEIGA	0547602160	446.302.198-70	202510102323507	555	663,19
02/2026	20/03/2026	DANIELE TALITA BARBOSA	0547602119	370.034.688-32	6049980419	626	97,11
02/2026	20/03/2026	DANIELE TALITA BARBOSA	0547602119	370.034.688-32	6052063014	626	144,31
02/2026	20/03/2026	DANIELE TALITA BARBOSA	0547602119	370.034.688-32	6056245633	626	290,01
02/2026	20/03/2026	ELAINE DA SILVA REIS OLIVEIRA	0547601946	259.059.138-11	781827501	033	412,61
02/2026	20/03/2026	ELISANGELA CHACON TERUEL	0547601487	165.945.518-92	190300014343812	903	811,30
02/2026	20/03/2026	ELISANGELA CHACON TERUEL	0547601487	165.945.518-92	62113213	373	113,46
02/2026	20/03/2026	ELISANGELA CHACON TERUEL	0547601487	165.945.518-92	679317935	908	799,50
02/2026	20/03/2026	ELISANGELA CHACON TERUEL	0547601487	165.945.518-92	780408572	033	45,00
02/2026	20/03/2026	FERNANDA DIAS DE SOUZA	0547601230	342.378.198-09	6248161	373	74,06
02/2026	20/03/2026	FERNANDA DIAS DE SOUZA	0547601230	342.378.198-09	678711390	908	704,10
02/2026	20/03/2026	FERNANDA DIAS DE SOUZA	0547601230	342.378.198-09	681285434	908	271,15
02/2026	20/03/2026	FERNANDA FELIPPELLI	0547601216	372.548.168-74	0211585029FF	329	374,75
02/2026	20/03/2026	FERNANDA FELIPPELLI	0547601216	372.548.168-74	62595334	373	232,72
02/2026	20/03/2026	FERNANDA FELIPPELLI	0547601216	372.548.168-74	678640001	908	530,80
02/2026	20/03/2026	FRANCILEIDE LIMA DAMASCENO DA SILVA	0547601220	305.419.208-39	63522932	373	372,43
02/2026	20/03/2026	FRANCILEIDE LIMA DAMASCENO DA SILVA	0547601220	305.419.208-39	679429651	908	409,75
02/2026	20/03/2026	FRANCILEIDE LIMA DAMASCENO DA SILVA	0547601220	305.419.208-39	681448287	908	356,09
02/2026	20/03/2026	JAQUELINE EVANGELISTA MIRANDA	0547601250	315.480.538-99	202511183014800	555	705,66
02/2026	20/03/2026	JAQUELINE EVANGELISTA MIRANDA	0547601250	315.480.538-99	54192460	422	131,56
02/2026	20/03/2026	JOYCE COSMO DE CARVALHO	0547602192	456.510.818-60	785611863	033	197,14
02/2026	20/03/2026	JULIA OLIVEIRA BEZERRA SILVA	0547601261	458.761.328-29	190300013053743	903	556,29
02/2026	20/03/2026	JULIANA CORREIA DE MATOS	0547601267	422.971.408-43	10464343	104	632,91
02/2026	20/03/2026	JULIANA CORREIA DE MATOS	0547601267	422.971.408-43	686933898	908	225,59
					Total Consignado		37.671,51

FGTS Digital

Detalhe da Guia Emitida

Empregador: 26.702.577 **Nome Empregador:** BIOGESP - ASSOCIACAO DE GESTAO E EXECUCAO DE SERVI **Qtd. Trabalhadores Consignado:** 44 **Origem:** Gestão de Guias

Vencimento da Guia: 20/03/2026 **Total da Guia (Consignado):** 37.671,51

Número da Guia: 0126031626731379-1 **Data Emissão:** 16/03/2026 15:36:49 (Brasília) **Emitida por:** 26.702.577/0001-39 - BIOGESP - ASSOCIACAO

Relação de Trabalhadores

Comp. Apuração	Vencimento	Nome Trabalhador	Matrícula	CPF	Número do Contrato	Instituição Financeira	Valor Consignado na Guia
02/2026	20/03/2026	JULIANA CORREIA DE MATOS	0547601267	422.971.408-43	785284609	033	279,00
02/2026	20/03/2026	JULIANA DA CONCEICAO FREITAS BEATRIZ	0547601440	285.136.368-94	0242165918JDC	329	121,31
02/2026	20/03/2026	JULIANA DA CONCEICAO FREITAS BEATRIZ	0547601440	285.136.368-94	678598924	908	530,80
02/2026	20/03/2026	JULIANA DA CONCEICAO FREITAS BEATRIZ	0547601440	285.136.368-94	680547238	908	412,07
02/2026	20/03/2026	JULIANA DA CONCEICAO FREITAS BEATRIZ	0547601440	285.136.368-94	685342981	908	32,38
02/2026	20/03/2026	JULIANA DA CONCEICAO FREITAS BEATRIZ	0547601440	285.136.368-94	689733827	908	41,31
02/2026	20/03/2026	JULIANA MARIA COSTA GONCALVES DE ANDRADE	0547601269	363.033.408-30	000000007199912	935	616,00
02/2026	20/03/2026	JULIANA MARIA COSTA GONCALVES DE ANDRADE	0547601269	363.033.408-30	62321784	373	111,94
02/2026	20/03/2026	JULIANA MARIA COSTA GONCALVES DE ANDRADE	0547601269	363.033.408-30	623810722	373	51,08
02/2026	20/03/2026	JULIANA MARIA COSTA GONCALVES DE ANDRADE	0547601269	363.033.408-30	681453225	908	227,61
02/2026	20/03/2026	JULIANA MARIA COSTA GONCALVES DE ANDRADE	0547601269	363.033.408-30	682737000	908	131,64
02/2026	20/03/2026	KAIQUE ARAUJO TEIXEIRA	0547601733	364.239.948-70	451368923	318	853,74
02/2026	20/03/2026	KELLI CRISTINA COSTA GALDINO	0547602082	323.169.128-18	000590621196	389	77,53
02/2026	20/03/2026	KELLI CRISTINA COSTA GALDINO	0547602082	323.169.128-18	0186832439KCC	329	449,56
02/2026	20/03/2026	KELLI CRISTINA COSTA GALDINO	0547602082	323.169.128-18	621910874	373	190,73
02/2026	20/03/2026	KELLI CRISTINA COSTA GALDINO	0547602082	323.169.128-18	682137902	908	89,51
02/2026	20/03/2026	KELLI CRISTINA COSTA GALDINO	0547602082	323.169.128-18	688971680	908	29,39
02/2026	20/03/2026	KIMBERLLY MARQUES MENDONCA	0547601999	332.512.258-20	778579776	033	784,62
02/2026	20/03/2026	LUCIA SILVA DO NASCIMENTO	0547601663	112.653.948-14	000591173547	389	210,70
02/2026	20/03/2026	LUCIA SILVA DO NASCIMENTO	0547601663	112.653.948-14	782992891	033	125,16
02/2026	20/03/2026	LUCIA SILVA DO NASCIMENTO	0547601663	112.653.948-14	PKT444408918	329	753,51
02/2026	20/03/2026	MARIA GABRIELA GUERRELHAS	0547601326	342.220.458-02	190300013242426	903	516,18
02/2026	20/03/2026	MARIA GABRIELA GUERRELHAS	0547601326	342.220.458-02	6049563110	626	343,17
02/2026	20/03/2026	MARIA GABRIELA GUERRELHAS	0547601326	342.220.458-02	684716770	908	104,63
02/2026	20/03/2026	MARIA GABRIELA GUERRELHAS	0547601326	342.220.458-02	785474823	033	193,65
02/2026	20/03/2026	MARIANA MIRANDA DE MATOS	0547602054	377.080.478-38	000590438562	389	638,37
02/2026	20/03/2026	MARINEIDE GONCALVES MARTINS	0547601311	636.666.855-87	000588428806	389	485,68
02/2026	20/03/2026	MARINEIDE GONCALVES MARTINS	0547601311	636.666.855-87	202509171864267	555	221,92
02/2026	20/03/2026	MARINES JULIA ROSARIO DE LIRA	0547602045	303.238.738-80	768273211	033	572,31
02/2026	20/03/2026	PATRICIA CARINA FERNANDES DA SILVA	0547601334	367.930.088-38	190300014321743	903	201,24
02/2026	20/03/2026	PATRICIA CARINA FERNANDES DA SILVA	0547601334	367.930.088-38	681908074	908	403,44
02/2026	20/03/2026	PATRICIA CARINA FERNANDES DA SILVA	0547601334	367.930.088-38	684373587	908	112,44
02/2026	20/03/2026	PATRICIA CARINA FERNANDES DA SILVA	0547601334	367.930.088-38	776993184	033	67,21
02/2026	20/03/2026	PATRICIA CARINA FERNANDES DA SILVA	0547601334	367.930.088-38	779775757	033	52,00
02/2026	20/03/2026	PAULA OLIVEIRA SANTOS	0547601442	418.260.288-97	776465863	033	264,18
02/2026	20/03/2026	PAULO ROGERIO PELINSON	0547601312	131.409.418-11	52506948	422	375,50
02/2026	20/03/2026	RIZIA CAVALCANTE BATISTA DE SOUSA	0547601441	318.607.918-75	0218238329RCB	329	115,83
					Total Consignado		37.671,51

FGTS Digital

Detalhe da Guia Emitida

Empregador: 26.702.577 **Nome Empregador:** BIOGESP - ASSOCIACAO DE GESTAO E EXECUCAO DE SERVI **Qtd. Trabalhadores Consignado:** 44 **Origem:** Gestão de Guias

Vencimento da Guia: 20/03/2026 **Total da Guia (Consignado):** 37.671,51

Número da Guia: 0126031626731379-1 **Data Emissão:** 16/03/2026 15:36:49 (Brasília) **Emitida por:** 26.702.577/0001-39 - BIOGESP - ASSOCIACAO

Relação de Trabalhadores

Comp. Apuração	Vencimento	Nome Trabalhador	Matrícula	CPF	Número do Contrato	Instituição Financeira	Valor Consignado na Guia
02/2026	20/03/2026	RIZIA CAVALCANTE BATISTA DE SOUSA	0547601441	318.607.918-75	202509011442355	555	189,79
02/2026	20/03/2026	RIZIA CAVALCANTE BATISTA DE SOUSA	0547601441	318.607.918-75	202509292038131	555	127,61
02/2026	20/03/2026	RIZIA CAVALCANTE BATISTA DE SOUSA	0547601441	318.607.918-75	50415170	422	163,89
02/2026	20/03/2026	RIZIA CAVALCANTE BATISTA DE SOUSA	0547601441	318.607.918-75	682163369	908	530,80
02/2026	20/03/2026	RIZIA CAVALCANTE BATISTA DE SOUSA	0547601441	318.607.918-75	684675091	908	15,84
02/2026	20/03/2026	ROGERIO DA SILVA	0547601761	107.803.508-39	453239242	318	73,41
02/2026	20/03/2026	ROGERIO DA SILVA	0547601761	107.803.508-39	457876445	318	121,39
02/2026	20/03/2026	ROGERIO DA SILVA	0547601761	107.803.508-39	6052299488	626	596,37
02/2026	20/03/2026	ROGERIO DA SILVA	0547601761	107.803.508-39	78128628	531	54,74
02/2026	20/03/2026	ROSA ELAINE RICCETTO	0547601778	262.289.378-71	185810914	001	660,23
02/2026	20/03/2026	ROUZEIMARY LINS DE CARVALHO	0547601383	281.941.918-66	000590247100	389	121,44
02/2026	20/03/2026	ROUZEIMARY LINS DE CARVALHO	0547601383	281.941.918-66	20250514556109	555	595,58
02/2026	20/03/2026	ROUZEIMARY LINS DE CARVALHO	0547601383	281.941.918-66	202508261375089	555	120,20
02/2026	20/03/2026	SILVANA LINARES COSTA	0547602270	194.412.118-85	196420006	001	431,88
02/2026	20/03/2026	SIMONE ALVES DE ARAUJO RIBEIRO	0547601965	371.404.998-37	202512053300488	555	1.396,61
02/2026	20/03/2026	SIMONE APARECIDA DA SILVA	0547601654	350.505.368-63	15574969	903	959,18
02/2026	20/03/2026	SORAIA DE ARAUJO PINHEIRO PEREIRA	0547601347	140.204.858-01	000591657846	389	417,60
02/2026	20/03/2026	SORAIA DE ARAUJO PINHEIRO PEREIRA	0547601347	140.204.858-01	202601194173477	555	18,17
02/2026	20/03/2026	SORAIA DE ARAUJO PINHEIRO PEREIRA	0547601347	140.204.858-01	681759902	908	126,05
02/2026	20/03/2026	SORAIA DE ARAUJO PINHEIRO PEREIRA	0547601347	140.204.858-01	775207649	033	93,00
02/2026	20/03/2026	TANIA MARIA DE MENESES	0547602169	306.860.288-21	14703943	903	711,47
02/2026	20/03/2026	TANIA REGINA RIPOLI	0547602250	155.330.288-54	202512033260340	555	94,84
02/2026	20/03/2026	TANIA REGINA RIPOLI	0547602250	155.330.288-54	6050668713	626	147,80
02/2026	20/03/2026	TANIA REGINA RIPOLI	0547602250	155.330.288-54	687525837	908	239,75
02/2026	20/03/2026	TATIANE ROSA DE MOURA	0547601365	343.614.428-27	0196583393TRD	329	144,05
02/2026	20/03/2026	TATIANE ROSA DE MOURA	0547601365	343.614.428-27	678701627	908	530,80
02/2026	20/03/2026	TATIANE ROSA DE MOURA	0547601365	343.614.428-27	681238032	908	165,69
02/2026	20/03/2026	TATIANE ROSA DE MOURA	0547601365	343.614.428-27	681468014	908	215,64
02/2026	20/03/2026	TATIANE ROSA DE MOURA	0547601365	343.614.428-27	770209864	033	67,84
02/2026	20/03/2026	THIAGO GONCALVES GAMA SANTOS	0547602103	325.918.848-70	186330759	001	314,21
02/2026	20/03/2026	THIAGO GONCALVES GAMA SANTOS	0547602103	325.918.848-70	186396785	001	426,79
02/2026	20/03/2026	VALDENICE DE SANTANA DO NASCIMENTO	0547602004	682.207.585-20	202511253081115	555	1.513,01
02/2026	20/03/2026	VICTORIA HEPP ZANELLA	0547601388	442.180.418-57	178016167	001	1.401,76
02/2026	20/03/2026	YOHANNA ROSA PEREIRA	0547601629	434.688.578-02	190300013916079	903	644,12

Total Consignado 37.671,51

Receita Federal

Documento de Arrecadação de Receitas Federais

CNPJ	Razão Social
26.702.577/0001-39	BIOGESP - ASSOCIACAO DE GESTAO E EXECUCAO DE SERVI

Período de Apuração	Data de Vencimento	Número do Documento
Novembro/2025	19/12/2025	07.16.26068.9487413-4

Observações
Nº Recibo Declaração: 50000436974760

Pagar este documento até
10/03/2026

Valor Total do Documento
65.633,13

Composição do Documento de Arrecadação

Código	Denominação	Principal	Multa	Juros	Total
1082	CONTR PREV DESCONTA SEGURADO-EMPREGADO/AVULSO 01 CP SEGURADOS - EMPREGADOS/AVULSO PA:11/2025 Vencimento:19/12/2025	11.350,92	2.270,18	358,68	13.979,78
1138	CONTRIB PREVIDENCIÁRIA EMPRESA/EMPREGADOR 01 CP PATRONAL - EMPREGADOS/AVULSOS PA:11/2025 Vencimento:19/12/2025	31.298,58	6.259,71	989,03	38.547,32
1646	CONTRIB PREV RISCO AMBIENTAL/APOSENT ESPECIAL 01 CP PATRONAL - GILRAT AJUSTADO PA:11/2025 Vencimento:19/12/2025	1.564,92	312,98	49,45	1.927,35
1170	CONTRIBUIÇÃO TERCEIROS - SALÁRIO EDUCAÇÃO 01 CP TERCEIROS - SALÁRIO EDUCAÇÃO PA:11/2025 Vencimento:19/12/2025	3.912,32	782,46	123,62	4.818,40
1176	CONTRIBUIÇÃO TERCEIROS - INCRA 01 CP TERCEIROS - INCRA PA:11/2025 Vencimento:19/12/2025	312,99	62,59	9,89	385,47
1191	CONTRIBUIÇÃO TERCEIROS - SENAC 01 CP TERCEIROS - SENAC PA:11/2025 Vencimento:19/12/2025	1.564,93	312,98	49,45	1.927,36
1196	CONTRIBUIÇÃO TERCEIROS - SESC 01 CP TERCEIROS - SESC PA:11/2025 Vencimento:19/12/2025	2.347,39	469,47	74,17	2.891,03
1200	CIDE -CONTRIBUIÇÃO TERCEIRO -SEBRAE/APEX/ABDI 01 CP TERCEIROS - SEBRAE PA:11/2025 Vencimento:19/12/2025	938,96	187,79	29,67	1.156,42
	Totais	**53.291,01**	**10.658,16**	**1.683,96**	**65.633,13**

SENDA (Versão:5.2.9) Página: 1 / 1 09/03/2026 19:10:52

85800000656 7 33130385260 6 69071626068 2 94874134171 0 AUTENTICAÇÃO MECÂNICA

Documento de Arrecadação de Receitas Federais

85800000656 7 | 33130385260 6 | 69071626068 2 | 94874134171 0

Pague com o PIX

CNPJ:	26.702.577/0001-39
Número:	07.16.26068.9487413-4
Pagar até:	10/03/2026
Valor:	65.633,13

COMPROVANTE DE PAGAMENTO DA GUIA FOI EXTRAVIADO.
O VALOR ESTÁ COMPROVADO EM EXTRATO BANCÁRIO, NO DIA 10/03/2026, LANÇAMENTO 000000, VALOR 65.633,13, CONFORME ANEXO NA DOCUMENTAÇÃO.

Receita Federal

Documento de Arrecadação de Receitas Federais

CNPJ	Razão Social
26.702.577/0001-39	BIOGESP - ASSOCIACAO DE GESTAO E EXECUCAO DE SERVI

Período de Apuração	Data de Vencimento	Número do Documento
Novembro/2025	19/12/2025	07.16.26068.9473515-0

Observações
Nº Recibo Declaração: 50000436974760

Pagar este documento até
10/03/2026

Valor Total do Documento
66.327,93

Composição do Documento de Arrecadação

Código	Denominação	Principal	Multa	Juros	Total
1082	CONTR PREV DESCONTA SEGURADO-EMPREGADO/AVULSO 01 CP SEGURADOS - EMPREGADOS/AVULSO PA:11/2025 Vencimento:19/12/2025	11.247,18	2.249,43	355,41	13.852,02
1138	CONTRIB PREVIDENCIÁRIA EMPRESA/EMPREGADOR 01 CP PATRONAL - EMPREGADOS/AVULSOS PA:11/2025 Vencimento:19/12/2025	31.797,01	6.359,40	1.004,78	39.161,19
1646	CONTRIB PREV RISCO AMBIENTAL/APOSENT ESPECIAL 01 CP PATRONAL - GILRAT AJUSTADO PA:11/2025 Vencimento:19/12/2025	1.589,83	317,96	50,23	1.958,02
1170	CONTRIBUIÇÃO TERCEIROS - SALÁRIO EDUCAÇÃO 01 CP TERCEIROS - SALÁRIO EDUCAÇÃO PA:11/2025 Vencimento:19/12/2025	3.974,63	794,92	125,59	4.895,14
1176	CONTRIBUIÇÃO TERCEIROS - INCRA 01 CP TERCEIROS - INCRA PA:11/2025 Vencimento:19/12/2025	317,97	63,59	10,04	391,60
1191	CONTRIBUIÇÃO TERCEIROS - SENAC 01 CP TERCEIROS - SENAC PA:11/2025 Vencimento:19/12/2025	1.589,85	317,97	50,23	1.958,05
1196	CONTRIBUIÇÃO TERCEIROS - SESC 01 CP TERCEIROS - SESC PA:11/2025 Vencimento:19/12/2025	2.384,78	476,95	75,35	2.937,08
1200	CIDE -CONTRIBUIÇÃO TERCEIRO -SEBRAE/APEX/ABDI 01 CP TERCEIROS - SEBRAE PA:11/2025 Vencimento:19/12/2025	953,91	190,78	30,14	1.174,83
	Totais	**53.855,16**	**10.771,00**	**1.701,77**	**66.327,93**

SENDA (Versão:5.2.9) Página: 1 / 1 09/03/2026 19:06:44

85820000663 3 27930385260 4 69071626068 2 94735150900 7 AUTENTICAÇÃO MECÂNICA

Documento de Arrecadação de Receitas Federais

85820000663 3 | 27930385260 4 | 69071626068 2 | 94735150900 7



CNPJ: 26.702.577/0001-39
Número: 07.16.26068.9473515-0
Pagar até: 10/03/2026
Valor: 66.327,93

Pague com o PIX



COMPROVANTE DE PAGAMENTO DA GUIA FOI EXTRAVIADO.
O VALOR ESTÁ COMPROVADO EM EXTRATO BANCÁRIO, NO DIA 10/03/2026, LANÇAMENTO 000000, **VALOR 66.327,93** CONFORME ANEXO NA DOCUMENTAÇÃO.

DEMONSTRAÇÕES BANCÁRIAS

PREFEITURA MUNICIPAL DE SÃO CAETANO DO SUL

SECRETARIA DA FAZENDA

NOTA FISCAL DE SERVIÇO ELETRÔNICA - NFS-e

NFS-e	
12	
Código de Verificação	
30SLRGIGR	
Emissão da NFS-e	
05/03/2026 09:35:53	

RPS	Série RPS	Tipo RPS	NFS-e Substituída

Prestador de Serviço

CPF/CNPJ: 62.092.985/0001-80 Inscrição 146682

Nome/Razão Social: CE8B SOLUCOES EM GESTAO PUBLICA E SAUDE LTDA

Endereço Rui Barbosa Número: 133

Complemento: APTO. 133 Bairro: Santo Antônio

CEP: 09530-240 Município: SAO CAETANO DO SUL UF: SP País: Brasil

E-mail: FLAVIO_ASSTECON@TERRA.COM.BR Telefone: 99819-2009

Tomador de Serviço

CPF/CNPJ: 26.702.577/0001-39 Inscrição Municipal: NIF:

Nome/Razão Social: BIOGESP - Associação de Gestão e Execução de Serviços Públicos e Sociais

Endereço: Rua Cardeal Arcoverde Número: 1641

Complemento: salas 93/94 Bairro: Pinheiros

CEP: 05407-002 Município: SAO PAULO UF: SP País: Brasil

E-mail: financeiro@biogesp.com.br Telefone:

Atividade Econômica

17.01 / 3360550 - Consultoria E Assessoria Em Gestao Empresarial

Discriminação do Serviço

Serviços de Administração Prestados de 01/02/2026 à 28/02/2026 - Contrato 0383

Tributos Federais (R$)					Valor Aproximado dos Tributos (%)			
PIS	COFINS	INSS	IR	CSLL	Federal	Estadual	Municipal	Fonte
0,00	0,00	0,00	0,00	0,00	0,00%	0,00%	0,00%	

Identificação Prestação de Serviços		Detalhamento de Valores (R$)	
Código da Obra		Valor do Serviço	5.000,00
Código A.R.T.		Desconto Incondicionado	0,00
Exigibilidade ISSQN	1-Exigível	Desconto Condicionado	0,00
Regime Especial de Tributação	0-Nenhum	Retenções Federais	0,00
Simples Nacional	(X) Sim () Não	Outras Retenções	0,00
Nomenclatura Brasileira de Serviços	1.1401.19.00	Deduções Previstas em Lei	0,00
Indicador de Operação	100301	Base de Cálculo	5.000,00
Situação Tributária	000	Alíquota	2,00
Classificação Tributária	000001	ISSQN	
Competência	03/2026	IBS	
Município Prestação	RIBEIRAO PIRES - SP	CBS	
Munícipio Incidência	SAO CAETANO DO SUL - SP	Valor Líquido	5.000,00
ISSQN a Reter	( ) Sim (X) Não		

Outras Informações

1- Uma via desta Nota Fiscal será enviada através do e-mail fornecido pelo Tomador do Serviço.

2- A autenticidade desta Nota Fiscal poderá ser verificada no site http://saocaetano.giss.com.br com a utilização do Código de Verificação.

ZapSign ab957 1a4-bcb2-4ed0-8793-b0a43d967 32a. Documento assinado eletronicamente, conforme MP 2.200-2/2001 e Lei 14.063/2020.

Relatório de Assinaturas

Datas e horários em UTC-0300 (America/Sao_Paulo)
Última atualização em 16 Março 2026, 12:55:41

Status: Assinado
Documento: NF-12
Número: ab9571a4-bc62-4ed0-8793-b0a43d96732a
Data da criação: 05 Março 2026, 10:20:17
Hash do documento original (SHA256): bffc631be977b4ac8a8561225b5e4d47e00208221903cff4c8778801058b1a33

Assinaturas

2 de 2 Assinaturas

Assinado via ZapSign by Truora

CARLOS EDUARDO BASSUTO

Data e hora da assinatura: 05/03/2026 10:21:35
Token: 530f55a6-4802-4a0a-9d80-19abdaf116ad

Assinatura

Carlos Eduardo Bassuto

Carlos Eduardo Bassuto

Pontos de autenticação:
Telefone: 5511934888830

E-mail: coord.adm.rp@biogesp.org.br
Nível de segurança: Validado por código único enviado por e-mail

IP: 72.44.22.53
Dispositivo: Mozilla/5.0 (Windows NT 10.0; Win64; x64) AppleWebKit/537.36 (KHTML, like Gecko) Chrome/145.0.0.0 Safari/537.36

Assinado via ZapSign by Truora

LUIZ CARLOS PERLATTI

Data e hora da assinatura: 16/03/2026 12:55:40
Token: 8260cac1-820f-4909-bdc1-e0627e897737

Assinatura



Luiz Carlos Perlatti

Pontos de autenticação:
Telefone: 5511950002959

E-mail: lcperlatti@gmail.com

IP: 200.205.174.156
Dispositivo: Mozilla/5.0 (Windows NT 10.0; Win64; x64) AppleWebKit/537.36 (KHTML, like Gecko) Chrome/146.0.0.0 Safari/537.36

INTEGRIDADE CERTIFICADA - ICP-BRASIL

Assinaturas eletrônicas e físicas têm igual validade legal, conforme MP 2.200-2/2001 e Lei 14.063/2020.
Confirme a integridade do documento aqui.

Este Log é exclusivo e parte integrante do documento número ab9571a4-bc62-4ed0-8793-b0a43d96732a, segundo os Termos de Uso da ZapSign , disponíveis em zapsign.com.br

Santander

Internet Banking Empresarial

BIOGESP ASSOCIACAO DE GESTAO E EXECUCAO **Agência:** 0123 **Conta:** 130045706

Valor
R$ 5.000,00

Identificação do pagamento
-

Informação para o pagador
-

Informações adicionais
-

Forma de pagamento
Ag 0123 Cc 130045706

Data de vencimento
-

Receber após o vencimento
-

Valor original
R$ 0,00

Desconto/Abatimento
R$ 0,00

Juros
R$ 0,00

Multa
R$ 0,00

Dados do recebedor

Para
CARLOS EDUARDO BASSUTO

Chave
(11) 93488-8830

CPF/CNPJ
155.303.818-55

Dados do pagador

De
BIOGESP ASSOCIACAO DE GESTAO E EXECUCAO DE SERVICOS PUBLICOS E SOCIAIS

CPF/CNPJ
26.702.577/0001-39

Instituição
BCO SANTANDER (BRASIL) S.A.

ID/Transação
E90400888202603201001NY918702921

Data/Hora da transação
20/03/2026 - 07:10:38

Código de autenticação
50039829550335161691638

Central de Atendimento Santander Empresarial
4004-2125 (Regiões Metropolitanas)
0800 726 2125 (Demais Localidades)
0800 723 5007 (Pessoas com deficiência auditiva ou de fala)

SAC - Atendimento 24h por dia, todos os dias.
0800 762 7777
0800 771 0401 (Pessoas com deficiência auditiva ou de fala)
Ouvidoria - Das 9h às 18h, de segunda a sexta-feira, exceto feriado.
0800 726 0322
0800 771 0301 (Pessoas com deficiência auditiva ou de fala)

RELATÓRIO MENSAL DE ATIVIDADES – SERVIÇOS DE GESTÃO

Contrato nº: 0383
Período: de 01/02/2026 a 28/02/2026
Contratada: CE8B Soluções em Gestão Pública e Saúde LTDA
Contratante: BIOGESP – Associação de Gestão e Execução de Serviços Públicos e Sociais
Município: Ribeirão Pires – SP

ATIVIDADES DESENVOLVIDAS

No período informado, foram prestados serviços técnicos de apoio à gestão administrativa da Organização Social no município, compreendendo de forma sintética:

- Acompanhamento das rotinas administrativas vinculadas ao contrato;
- Assessoria gerencial e suporte à tomada de decisão;
- Apoio à organização e coordenação de processos internos;
- Interface institucional para alinhamento de demandas operacionais.

MINISTÉRIO DA FAZENDA
Secretaria da Receita Federal do Brasil
Procuradoria-Geral da Fazenda Nacional

CERTIDÃO NEGATIVA DE DÉBITOS RELATIVOS AOS TRIBUTOS FEDERAIS E À DÍVIDA ATIVA DA UNIÃO

Nome: CE8B SOLUCOES EM GESTAO PUBLICA E SAUDE LTDA
CNPJ: 62.092.985/0001-80

Ressalvado o direito de a Fazenda Nacional cobrar e inscrever quaisquer dívidas de responsabilidade do sujeito passivo acima identificado que vierem a ser apuradas, é certificado que não constam pendências em seu nome, relativas a créditos tributários administrados pela Secretaria da Receita Federal do Brasil (RFB) e a inscrições em Dívida Ativa da União (DAU) junto à Procuradoria-Geral da Fazenda Nacional (PGFN).

Esta certidão é válida para o estabelecimento matriz e suas filiais e, no caso de ente federativo, para todos os órgãos e fundos públicos da administração direta a ele vinculados. Refere-se à situação do sujeito passivo no âmbito da RFB e da PGFN e abrange inclusive as contribuições sociais previstas nas alíneas 'a' a 'd' do parágrafo único do art. 11 da Lei nº 8.212, de 24 de julho de 1991.

A aceitação desta certidão está condicionada à verificação de sua autenticidade na Internet, nos endereços <http://rfb.gov.br> ou <http://www.pgfn.gov.br>.

Certidão emitida gratuitamente com base na Portaria Conjunta RFB/PGFN nº 1.751, de 2/10/2014.
Emitida às 12:40:54 do dia 10/02/2026 <hora e data de Brasília>.
Válida até 09/08/2026.
Código de controle da certidão: **6EDE.0F38.B4E0.40EA**
Qualquer rasura ou emenda invalidará este documento.

Secretaria da Fazenda e Planejamento do Estado de São Paulo

Débitos Tributários Não Inscritos na Dívida Ativa do Estado de São Paulo

CNPJ: 62.092.985/0001-80

Ressalvado o direito da Secretaria da Fazenda e Planejamento do Estado de São Paulo de apurar débitos de responsabilidade da pessoa jurídica acima identificada, é certificado que **não constam débitos** declarados ou apurados pendentes de inscrição na Dívida Ativa de responsabilidade do estabelecimento matriz/filial acima identificado.

Certidão nº	25110923784-58
Data e hora da emissão	17/11/2025 10:52:07
Validade	6 (seis) meses, contados da data de sua expedição.

Qualquer rasura ou emenda invalidará este documento.

A aceitação desta certidão está condicionada à verificação de sua autenticidade no sítio **www.pfe.fazenda.sp.gov.br**

PODER JUDICIÁRIO
JUSTIÇA DO TRABALHO

CERTIDÃO NEGATIVA DE DÉBITOS TRABALHISTAS

Nome: CE8B SOLUCOES EM GESTAO PUBLICA E SAUDE LTDA (MATRIZ E FILIAIS)
CNPJ: 62.092.985/0001-80
Certidão nº: 70222555/2025
Expedição: 17/11/2025, às 10:57:35
Validade: 16/05/2026 - 180 (cento e oitenta) dias, contados da data de sua expedição.

Certifica-se que **CE8B SOLUCOES EM GESTAO PUBLICA E SAUDE LTDA (MATRIZ E FILIAIS)**, inscrito(a) no CNPJ sob o nº **62.092.985/0001-80**, **NÃO CONSTA** como inadimplente no Banco Nacional de Devedores Trabalhistas.
Certidão emitida com base nos arts. 642-A e 883-A da Consolidação das Leis do Trabalho, acrescentados pelas Leis ns.° 12.440/2011 e 13.467/2017, e no Ato 01/2022 da CGJT, de 21 de janeiro de 2022.
Os dados constantes desta Certidão são de responsabilidade dos Tribunais do Trabalho.
No caso de pessoa jurídica, a Certidão atesta a empresa em relação a todos os seus estabelecimentos, agências ou filiais.
A aceitação desta certidão condiciona-se à verificação de sua autenticidade no portal do Tribunal Superior do Trabalho na Internet (http://www.tst.jus.br).
Certidão emitida gratuitamente.

INFORMAÇÃO IMPORTANTE
Do Banco Nacional de Devedores Trabalhistas constam os dados necessários à identificação das pessoas naturais e jurídicas inadimplentes perante a Justiça do Trabalho quanto às obrigações estabelecidas em sentença condenatória transitada em julgado ou em acordos judiciais trabalhistas, inclusive no concernente aos recolhimentos previdenciários, a honorários, a custas, a emolumentos ou a recolhimentos determinados em lei; ou decorrentes de execução de acordos firmados perante o Ministério Público do Trabalho, Comissão de Conciliação Prévia ou demais títulos que, por disposição legal, contiver força executiva.

Voltar Imprimir

CAIXA ECONÔMICA FEDERAL

Certificado de Regularidade do FGTS - CRF

Inscrição: 62.092.985/0001-80

Razão Social: CE8B SOLUCOES EM GESTAO PUBLICA E SAUDE LTDA

Endereço: R RUI BARBOSA 133 APT 133 / SANTO ANTONIO / SAO CAETANO DO SUL / SP / 09530-240

A Caixa Econômica Federal, no uso da atribuição que lhe confere o Art. 7, da Lei 8.036, de 11 de maio de 1990, certifica que, nesta data, a empresa acima identificada encontra-se em situação regular perante o Fundo de Garantia do Tempo de Servico - FGTS.

O presente Certificado não servirá de prova contra cobrança de quaisquer débitos referentes a contribuições e/ou encargos devidos, decorrentes das obrigações com o FGTS.

Validade:09/02/2026 a 10/03/2026

Certificação Número: 2026020907596448591940

Informação obtida em 18/02/2026 10:28:52

A utilização deste Certificado para os fins previstos em Lei esta condicionada a verificação de autenticidade no site da Caixa: **www.caixa.gov.br**

Imprimir Baixar PDF

SECRETARIA DA FAZENDA DO ESTADO DE SÃO PAULO

Cadastro Informativo dos Créditos não Quitados de Órgãos e Entidades Estaduais
CADIN Estadual

Informações Cadastrais

CNPJ/CPF: 62.092.985/0001-80

Não foram encontradas pendências no Cadastro de Créditos não quitados de Órgãos e Entidades Estaduais – CADIN ESTADUAL.

Pesquisa realizada em: 11/02/2026 às 11:00:01

Se você recebeu o comunicado CADIN regularize sua situação em 90 (noventa) dias contados a partir da data de expedição do mesmo.

Este documento não tem validade de Certidão Negativa.
Em conformidade com a Lei Estadual nº 12.799/2008 a inexistência de registro no CADIN Estadual:
- Não configura reconhecimento de regularidade de situação, nem dispensa a apresentação dos documentos exigidos em lei, decreto e demais atos normativos. (artigo 7º)
- Não impede a consulta prévia pelos órgãos e entidades da Administração direta e indireta ao sistema CADIN Estadual. (artigo 6º)
- Aos registros incluídos após a emissão da declaração cabe a aplicação do parágrafo 1º do artigo 6º.

A autenticidade deste documento deverá ser confirmada na página da Secretaria da Fazenda do Estado de São Paulo, endereço: https://www.fazenda.sp.gov.br/cadin_estadual/pages/publ/cadin.aspx

Código da Declaração: 37008A10.D15FD024.22F06433.F232D39C

EMISSÃO GRATUITA

Atenção: Qualquer rasura ou emenda invalidará este documento.

NFSe Nota Fiscal de Serviço eletrônica

DANFSe v1.0
Documento Auxiliar da NFS-e

Prefeitura da Cidade de São Paulo
Secretaria Municipal da Fazenda
(11)156

Chave de Acesso da NFS-e
35503082265094642000142000000000000226035696977499

Número da NFS-e	Competência da NFS-e	Data e Hora da emissão da NFS-e
2	27/02/2026	12/03/2026 09:38:53
Número da DPS	**Série da DPS**	**Data e Hora da emissão da DPS**
2	70000	12/03/2026 09:38:53

A autenticidade desta NFS-e pode ser verificada pela leitura deste código QR ou pela consulta da chave de acesso no portal nacional da NFS-e

EMITENTE DA NFS-e
Prestador do Serviço

CNPJ / CPF / NIF	Inscrição Municipal	Telefone
65.094.642/0001-42	-	-

Nome / Nome Empresarial
65.094.642 CESAR FELIX FRANCA

E-mail
-

Endereço	Município	CEP
PROFESSOR ARNALDO JOAO SEMERARO, 485, JARDIM SANTA EMILIA	São Paulo - SP	4184000

Simples Nacional na Data de Competência
Optante - Microempreendedor Individual (MEI)

Regime de Apuração Tributária pelo SN
-

TOMADOR DO SERVIÇO

CNPJ / CPF / NIF	Inscrição Municipal	Telefone
26.702.577/0001-39	-	-

Nome / Nome Empresarial
BIOGESP - ASSOCIACAO DE GESTAO E EXECUCAO DE SERVICOS PUBLICOS E SOCIAIS

E-mail
-

Endereço	Município	CEP
MIN ROCHA AZEVEDO, 38, CONJ 601 ANDAR 6, CERQUEIRA CESAR	São Paulo - SP	01410-000

INTERMEDIÁRIO DO SERVIÇO NÃO IDENTIFICADO NA NFS-e

SERVIÇO PRESTADO

Código de Tributação Nacional	Código de Tributação Municipal	Local da Prestação	País da Prestação
08.02.01 - Instrução, treinamento, orientação pedagógica e educacion...	-	Ribeirão Pires - SP	-

Descrição do Serviço
treinamento

TRIBUTAÇÃO MUNICIPAL

Tributação do ISSQN	País Resultado da Prestação do Serviço	Município de Incidência do ISSQN	Regime Especial de Tributação
Operação Tributável	-	São Paulo - SP	Nenhum
Tipo de Imunidade	**Suspensão da Exigibilidade do ISSQN**	**Número Processo Suspensão**	**Benefício Municipal**
-	Não	-	-
Valor do Serviço	**Desconto Incondicionado**	**Total Deduções/Reduções**	**Cálculo do BM**
R$ 7.000,00	-	-	-
BC ISSQN	**Alíquota Aplicada**	**Retenção do ISSQN**	**ISSQN Apurado**
-	-	Não Retido	-

TRIBUTAÇÃO FEDERAL

IRRF	Contribuição Previdenciária - Retida	Contribuições Sociais - Retidas	Descrição Contrib. Sociais - Retidas
-	-	-	-
PIS - Débito Apuração Própria	**COFINS - Débito Apuração Própria**		
-	-		

VALOR TOTAL DA NFS-E

Valor do Serviço	Desconto Condicionado	Desconto Incondicionado	ISSQN Retido
R$ 7.000,00	-	-	-
Total das Retenções Federais	**PIS/COFINS - Débito Apur. Própria**		**Valor Líquido da NFS-e**
-	-		**R$ 7.000,00**

TOTAIS APROXIMADOS DOS TRIBUTOS

Federais	Estaduais	Municipais
-	-	-

INFORMAÇÕES COMPLEMENTARES

ZapSign 4ab78c10-b825-46d5-83d0-cc6e8d8f87df. Documento assinado eletronicamente, conforme MP 2.200-2/2001 e Lei 14.063/2020.

Relatório de Assinaturas

Datas e horários em UTC-0300 (America/Sao_Paulo)
Última atualização em 16 Março 2026, 13:00:19

ZapSign By Truora

Status: Assinado
Documento: NF-2
Número: 4ab78c10-b825-46d5-83d0-cc6e8d8f87df
Data da criação: 12 Março 2026, 12:56:00
Hash do documento original (SHA256): eaa9d56f3d5e03a4c0f8a6904a89785788a3c6b843ff77eb54a58ba3e1bf9921

Assinaturas

2 de 2 Assinaturas

Assinado via ZapSign by Truora

CARLOS EDUARDO BASSUTO

Data e hora da assinatura: 12/03/2026 12:57:38
Token: 3b8c8dda-f724-4156-a2eb-ebe25af9b2cd

Assinatura

Carlos Eduardo Bassuto

Carlos Eduardo Bassuto

Pontos de autenticação:
Telefone: 5511934888830
E-mail: coord.adm.rp@biogesp.org.br
Nível de segurança: Validado por código único enviado por e-mail

IP: 72.44.22.53
Dispositivo: Mozilla/5.0 (Windows NT 10.0; Win64; x64) AppleWebKit/537.36 (KHTML, like Gecko) Chrome/145.0.0.0 Safari/537.36

Assinado via ZapSign by Truora

LUIZ CARLOS PERLATTI

Data e hora da assinatura: 16/03/2026 13:00:19
Token: ffc082f2-14fb-48a8-bf2a-84b465496013

Assinatura



Luiz Carlos Perlatti

Pontos de autenticação:
Telefone: 5511950002959
E-mail: lcperlatti@gmail.com

IP: 200.205.174.156
Dispositivo: Mozilla/5.0 (Windows NT 10.0; Win64; x64) AppleWebKit/537.36 (KHTML, like Gecko) Chrome/146.0.0.0 Safari/537.36

INTEGRIDADE CERTIFICADA - ICP-BRASIL

Assinaturas eletrônicas e físicas têm igual validade legal, conforme MP 2.200-2/2001 e Lei 14.063/2020.
Confirme a integridade do documento aqui.

Este Log é exclusivo e parte integrante do documento número 4ab78c10-b825-46d5-83d0-cc6e8d8f87df, segundo os Termos de Uso da ZapSign , disponíveis em zapsign.com.br

Santander

Internet Banking Empresarial

BIOGESP ASSOCIACAO DE GESTAO E EXECUCAO **Agência:** 0123 **Conta:** 130045706

Valor
R$ 7.000,00

Identificação do pagamento
-

Informação para o pagador
-

Informações adicionais
-

Forma de pagamento
Ag 0123 Cc 130045706

Data de vencimento
-

Receber após o vencimento
-

Valor original
R$ 0,00

Desconto/Abatimento
R$ 0,00

Juros
R$ 0,00

Multa
R$ 0,00

Dados do recebedor

Para
CESAR FELIX FRANCA

Chave
(11) 98153-6762

CPF/CNPJ
299.778.528-63

Dados do pagador

De
BIOGESP ASSOCIACAO DE GESTAO E EXECUCAO DE SERVICOS PUBLICOS E SOCIAIS

CPF/CNPJ
26.702.577/0001-39

Instituição
BCO SANTANDER (BRASIL) S.A.

ID/Transação
E90400888202603201001NY918639567

Data/Hora da transação
20/03/2026 - 07:10:38

Código de autenticação
50039829548831421691264

Central de Atendimento Santander Empresarial
4004-2125 (Regiões Metropolitanas)
0800 726 2125 (Demais Localidades)
0800 723 5007 (Pessoas com deficiência auditiva ou de fala)

SAC - Atendimento 24h por dia, todos os dias.
0800 762 7777
0800 771 0401 (Pessoas com deficiência auditiva ou de fala)
Ouvidoria - Das 9h às 18h, de segunda a sexta-feira, exceto feriado.
0800 726 0322
0800 771 0301 (Pessoas com deficiência auditiva ou de fala)

Identificação do Emitente

GL COMERCIO VAREJISTA DE GLP LTDA
AVENIDA HUMBERTO DE CAMPOS
Nº 163 - SUISSA
RIBEIRAO PIRES - SP
FONE: 11 97248474
CEP: 09424600

DANFE

Documento Auxiliar
Nota Fiscal Eletrônica

0 - ENTRADA
1 - SAÍDA [1]

N° 21
SÉRIE 1
FOLHA 1/1

CHAVE DE ACESSO
3526 0353 5890 7700 0105 5500 1000 0000 2118 7274 4217

Consulte a autenticidade no portal nacional da NF-e
www.nfe.fazenda.gov.br/portal ou no site da Sefaz Autorizadora

NATUREZA DA OPERAÇÃO	PROTOCOLO DE AUTORIZAÇÃO DE USO
VENDA DE COMBUSTIVEL OU LUBRIFICANTE ADQUIRIDO OU RECEBIDO D	135260852926267 05/03/2026 14:11:01

INSCRIÇÃO ESTADUAL	INSC. ESTADUAL DO SUBST. TRIBUTÁRIO	CNPJ
581236013114		53.589.077/0001-05

DESTINATÁRIO / REMETENTE

NOME/RAZÃO SOCIAL	CNPJ/CPF	DATA DA EMISSÃO
BIOGESP - ASSOCIACAO DE GESTAO E EXECUCAO DE SERVICOS PUBLIC	26.702.577/0001-39	05/03/2026

ENDEREÇO	BAIRRO/DISTRITO	CEP	DATA DE SAIDA/ENTRADA
RUA CARDEAL ARCOVERDE, 1641 - DE 1341 A 1867 - LADO	PINHEIROS	05407-002	

MUNICÍPIO	UF	FONE/FAX	INSCRIÇÃO ESTADUAL	HORA DE SAÍDA
SAO PAULO	SP	11 47266364		

FATURAS / DUPLICATAS

CÁLCULO DO IMPOSTO

BASE DE CÁLCULO DO ICMS	VALOR DO ICMS	BASE DE CÁLCULO DO ICMS ST	VALOR DO ICMS ST	VALOR TOTAL DOS PRODUTOS
0,00	0,00	0,00	0,00	1.729,00

VALOR DO FRETE	VALOR DO SEGURO	VALOR DESCONTO	DESPESAS ACESSÓRIAS	VALOR DO IPI	VALOR DO II	VALOR TOTAL DA NOTA
0,00	0,00	0,00	0,00	0,00	0,00	1.729,00

TRANSPORTADOR / VOLUMES TRANSPORTADOS

RAZÃO SOCIAL	FRETE POR CONTA	CÓDIGO ANTT	PLACA VEÍCULO / REBOQUE	UF	CNPJ/CPF
	9 - Sem frete				

ENDEREÇO	MUNICÍPIO	UF	INSCRIÇÃO ESTADUAL

QUANTIDADE	ESPÉCIE	MARCA	NUMERAÇÃO	PESO BRUTO	PESO LÍQUIDO
0				0,000	0,000

DADOS DOS PRODUTOS

CÓD. PROD.	DESCRIÇÃO DO PRODUTO	CFOP	NCM	CST	UN	QUANT.	V.UNITÁRIO	V. TOTAL	V. DESCONTO	V. LÍQUIDO	BC. ICMS	V.ICMS	V.IPI	ALÍQUOTA	
														ICMS	IPI
3007	GLP EM BOTIJAO P13	5656	27111910	061	UN	14,000	115,00	1.610,00	0,00	1.610,00	0,00	0,00	0,00	0,00	0,00
2	AGUA MINERAL GALAO 20 LITROS	5405	22011000	060	UN	7,000	17,00	119,00	0,00	119,00	0,00	0,00	0,00	0,00	0,00

DADOS ADICIONAIS

INFORMAÇÕES COMPLEMENTARES	RESERVADO AO FISCO
Voce pagou aproximadamente: (Sem parametros para calculo) - Pagamento via pix 11935359046 GL COMERCIO VAREJISTA DE GLP.	

Documento emitido por Hiper Software S.A | Hiper Gestão | https://www.hiper.com.br/

Recebemos de GL COMERCIO VAREJISTA DE GLP LTDA, os produtos constantes da nota fiscal eletrônica indicada ao lado		NF-e
DATA DE RECEBIMENTO	IDENTIFICAÇÃO E ASSINATURA DO RECEBEDOR	Nº. 21
	BIOGESP - ASSOCIACAO DE GESTAO E EXECUCAO DE SERVICOS PUBLIC	SÉRIE 1

ZapSign a062b8ae-8cbc-45d9-9ac8-22a84e4b8da6. Documento assinado eletronicamente, conforme MP 2.200-2/2001 e Lei 14.063/2020.

Relatório de Assinaturas

Datas e horários em UTC-0300 (America/Sao_Paulo)
Última atualização em 16 Março 2026, 12:58:09

ZapSign By Truora

Status: Assinado
Documento: NF-21
Número: a062b8ae-8cbc-45d9-9ac8-22a84e4b8da6
Data da criação: 06 Março 2026, 10:42:38
Hash do documento original (SHA256): 87e74dc3eccc4150b8db37f465136f08e87c93d7c9d96ab8aeb5a327ee139d80

Assinaturas

2 de 2 Assinaturas

Assinado via ZapSign by Truora

CARLOS EDUARDO BASSUTO

Data e hora da assinatura: 06/03/2026 10:43:59
Token: 8b173112-eb58-49f1-826c-67c2587db123

Assinatura

Carlos Eduardo Bassuto

Carlos Eduardo Bassuto

Pontos de autenticação:
Telefone: 5511934888830

E-mail: coord.adm.rp@biogesp.org.br
Nível de segurança: Validado por código único enviado por e-mail

IP: 72.44.22.53
Dispositivo: Mozilla/5.0 (Windows NT 10.0; Win64; x64) AppleWebKit/537.36 (KHTML, like Gecko) Chrome/145.0.0.0 Safari/537.36

Assinado via ZapSign by Truora

LUIZ CARLOS PERLATTI

Data e hora da assinatura: 16/03/2026 12:58:09
Token: 9b773090-0515-4024-8c36-aba156ba0314

Assinatura



Luiz Carlos Perlatti

Pontos de autenticação:
Telefone: 5511950002959

E-mail: lcperlatti@gmail.com

IP: 200.205.174.156
Dispositivo: Mozilla/5.0 (Windows NT 10.0; Win64; x64) AppleWebKit/537.36 (KHTML, like Gecko) Chrome/146.0.0.0 Safari/537.36

INTEGRIDADE CERTIFICADA - ICP-BRASIL

Assinaturas eletrônicas e físicas têm igual validade legal, conforme MP 2.200-2/2001 e Lei 14.063/2020.
Confirme a integridade do documento aqui.

Este Log é exclusivo e parte integrante do documento número a062b8ae-8cbc-45d9-9ac8-22a84e4b8da6, segundo os Termos de Uso da ZapSign , disponíveis em zapsign.com.br

Santander

Internet Banking Empresarial

BIOGESP ASSOCIACAO DE GESTAO E EXECUCAO **Agência:** 0123 **Conta:** 130045706

Valor
R$ 1.729,00

Identificação do pagamento
-

Informação para o pagador
-

Informações adicionais
-

Forma de pagamento
Ag 0123 Cc 130045706

Data de vencimento
-

Receber após o vencimento
-

Valor original
R$ 0,00

Desconto/Abatimento
R$ 0,00

Juros
R$ 0,00

Multa
R$ 0,00

Dados do recebedor

Para
GL GAS VAREJISTA

Chave
(11) 93535-9046

CPF/CNPJ
53.589.077/0001-05

Dados do pagador

De
BIOGESP ASSOCIACAO DE GESTAO E EXECUCAO DE SERVICOS PUBLICOS E SOCIAIS

CPF/CNPJ
26.702.577/0001-39

Instituição
BCO SANTANDER (BRASIL) S.A.

ID/Transação
E90400888202603201001NY918523801

Data/Hora da transação
20/03/2026 - 07:10:38

Código de autenticação
50039829543920921691214

Central de Atendimento Santander Empresarial
4004-2125 (Regiões Metropolitanas)
0800 726 2125 (Demais Localidades)
0800 723 5007 (Pessoas com deficiência auditiva ou de fala)

SAC - Atendimento 24h por dia, todos os dias.
0800 762 7777
0800 771 0401 (Pessoas com deficiência auditiva ou de fala)
Ouvidoria - Das 9h às 18h, de segunda a sexta-feira, exceto feriado.
0800 726 0322
0800 771 0301 (Pessoas com deficiência auditiva ou de fala)

MINISTÉRIO DA FAZENDA
Secretaria da Receita Federal do Brasil
Procuradoria-Geral da Fazenda Nacional

CERTIDÃO POSITIVA COM EFEITOS DE NEGATIVA DE DÉBITOS RELATIVOS AOS TRIBUTOS FEDERAIS E À DÍVIDA ATIVA DA UNIÃO

Nome: GL COMERCIO VAREJISTA DE GLP LTDA
CNPJ: 53.589.077/0001-05

Ressalvado o direito de a Fazenda Nacional cobrar e inscrever quaisquer dívidas de responsabilidade do sujeito passivo acima identificado que vierem a ser apuradas, é certificado que:

1. constam débitos administrados pela Secretaria da Receita Federal do Brasil (RFB) com exigibilidade suspensa nos termos do art. 151 da Lei nº 5.172, de 25 de outubro de 1966 - Código Tributário Nacional (CTN), ou objeto de decisão judicial que determina sua desconsideração para fins de certificação da regularidade fiscal, ou ainda não vencidos; e

2. não constam inscrições em Dívida Ativa da União (DAU) na Procuradoria-Geral da Fazenda Nacional (PGFN).

Conforme disposto nos arts. 205 e 206 do CTN, este documento tem os mesmos efeitos da certidão negativa.

Esta certidão é válida para o estabelecimento matriz e suas filiais e, no caso de ente federativo, para todos os órgãos e fundos públicos da administração direta a ele vinculados. Refere-se à situação do sujeito passivo no âmbito da RFB e da PGFN e abrange inclusive as contribuições sociais previstas nas alíneas 'a' a 'd' do parágrafo único do art. 11 da Lei nº 8.212, de 24 de julho de 1991.

A aceitação desta certidão está condicionada à verificação de sua autenticidade na Internet, nos endereços <http://rfb.gov.br> ou <http://www.pgfn.gov.br>.

Certidão emitida gratuitamente com base na Portaria Conjunta RFB/PGFN nº 1.751, de 2/10/2014.
Emitida às 07:49:18 do dia 13/10/2025 <hora e data de Brasília>.
Válida até 11/04/2026.
Código de controle da certidão: **C3CF.9D28.FFD9.EE74**
Qualquer rasura ou emenda invalidará este documento.

PODER JUDICIÁRIO
JUSTIÇA DO TRABALHO

CERTIDÃO NEGATIVA DE DÉBITOS TRABALHISTAS

Nome: GL COMERCIO VAREJISTA DE GLP LTDA (MATRIZ E FILIAIS)
CNPJ: 53.589.077/0001-05
Certidão nº: 4633550/2026
Expedição: 22/01/2026, às 10:44:11
Validade: 21/07/2026 - 180 (cento e oitenta) dias, contados da data de sua expedição.

Certifica-se que **GL COMERCIO VAREJISTA DE GLP LTDA (MATRIZ E FILIAIS)**, inscrito(a) no CNPJ sob o nº **53.589.077/0001-05**, **NÃO CONSTA** como inadimplente no Banco Nacional de Devedores Trabalhistas.
Certidão emitida com base nos arts. 642-A e 883-A da Consolidação das Leis do Trabalho, acrescentados pelas Leis ns.° 12.440/2011 e 13.467/2017, e no Ato 01/2022 da CGJT, de 21 de janeiro de 2022.
Os dados constantes desta Certidão são de responsabilidade dos Tribunais do Trabalho.
No caso de pessoa jurídica, a Certidão atesta a empresa em relação a todos os seus estabelecimentos, agências ou filiais.
A aceitação desta certidão condiciona-se à verificação de sua autenticidade no portal do Tribunal Superior do Trabalho na Internet (http://www.tst.jus.br).
Certidão emitida gratuitamente.

INFORMAÇÃO IMPORTANTE
Do Banco Nacional de Devedores Trabalhistas constam os dados necessários à identificação das pessoas naturais e jurídicas inadimplentes perante a Justiça do Trabalho quanto às obrigações estabelecidas em sentença condenatória transitada em julgado ou em acordos judiciais trabalhistas, inclusive no concernente aos recolhimentos previdenciários, a honorários, a custas, a emolumentos ou a recolhimentos determinados em lei; ou decorrentes de execução de acordos firmados perante o Ministério Público do Trabalho, Comissão de Conciliação Prévia ou demais títulos que, por disposição legal, contiver força executiva.

Voltar Imprimir

CAIXA ECONÔMICA FEDERAL

Certificado de Regularidade do FGTS - CRF

Inscrição: 53.589.077/0001-05

Razão Social: GL COMERCIO VAREJISTA DE GLP LTDA

Endereço: AV HUMBERTO DE CAMPOS 163 / SUISSA / RIBEIRAO PIRES / SP / 09424-600

A Caixa Econômica Federal, no uso da atribuição que lhe confere o Art. 7, da Lei 8.036, de 11 de maio de 1990, certifica que, nesta data, a empresa acima identificada encontra-se em situação regular perante o Fundo de Garantia do Tempo de Servico - FGTS.

O presente Certificado não servirá de prova contra cobrança de quaisquer débitos referentes a contribuições e/ou encargos devidos, decorrentes das obrigações com o FGTS.

Validade:07/04/2026 a 06/05/2026

Certificação Número: 2026040704036445011948

Informação obtida em 14/04/2026 15:32:20

A utilização deste Certificado para os fins previstos em Lei esta condicionada a verificação de autenticidade no site da Caixa: **www.caixa.gov.br**

Imprimir Baixar PDF

SECRETARIA DA FAZENDA DO ESTADO DE SÃO PAULO

Cadastro Informativo dos Créditos não Quitados de Órgãos e Entidades Estaduais
CADIN Estadual

Informações Cadastrais

CNPJ/CPF: 53.589.077/0001-05

Não foram encontradas pendências no Cadastro de Créditos não quitados de Órgãos e Entidades Estaduais – CADIN ESTADUAL.

Pesquisa realizada em: 03/02/2026 às 11:01:06

Se você recebeu o comunicado CADIN regularize sua situação em 90 (noventa) dias contados a partir da data de expedição do mesmo.

Este documento não tem validade de Certidão Negativa.
Em conformidade com a Lei Estadual nº 12.799/2008 a inexistência de registro no CADIN Estadual:
- Não configura reconhecimento de regularidade de situação, nem dispensa a apresentação dos documentos exigidos em lei, decreto e demais atos normativos. (artigo 7º)
- Não impede a consulta prévia pelos órgãos e entidades da Administração direta e indireta ao sistema CADIN Estadual. (artigo 6º)
- Aos registros incluídos após a emissão da declaração cabe a aplicação do parágrafo 1º do artigo 6º.

A autenticidade deste documento deverá ser confirmada na página da Secretaria da Fazenda do Estado de São Paulo, endereço: https://www.fazenda.sp.gov.br/cadin_estadual/pages/publ/cadin.aspx

Código da Declaração: 80180539.99649932.CADB0B50.D2FD782E

EMISSÃO GRATUITA

Atenção: Qualquer rasura ou emenda invalidará este documento.

RECEBEMOS DE CLARA DISTRIBUIDORA DE ALIMENTOS LTDA OS PRODUTOS E SERVIÇOS CONSTANTES NA NOTA FISCAL INDICADA AO LADO		**NF-e**
DATA DE RECEBIMENTO	IDENTIFICAÇÃO DE ASSINATURA DO RECEBEDOR	**Nº 53**
		Série 1

	CLARA DISTRIBUIDORA DE ALIMENTOS LTDA Rua Pedro Mozelli, 104 Alianca - 09403-490 Ribeirao Pires - SP - Fone: (11) 97357-6280	**DANFE** DOCUMENTO AUXILIAR DA NOTA FISCAL ELETRÔNICA 0 - ENTRADA 1 - SAÍDA [1] **Nº 53** **SÉRIE: 1** PÁGINA 1 DE 2	CONTROLE DO FISCO CHAVE DE ACESSO **35260317491593000139550010000000531300000535** Consulta de autenticidade no portal nacional da NF-e www.nfe.fazenda.gov.br/portal ou no site da Sefaz Autorizada.

NATUREZA DA OPERAÇÃO	PROTOCOLO DE AUTORIZACÃO DE USO
Venda Dentro do Estado	**135260849453500**

INSCRIÇÃO ESTADUAL	INSCRIÇÃO ESTADUAL DO SUBST. TRIB.	CNPJ
581253283112		**17.491.593/0001-39**

DESTINATÁRIO/REMETENTE

NOME/RAZÃO SOCIAL	CNPJ/CPF	DATA DE EMISSÃO
BIOGESP ASSOCIACAO DE GESTAO E EXECUCAO DE SERVICOS PUBLICOS	**26.702.577/0001-39**	**05/03/2026**

ENDEREÇO	BAIRRO/DISTRITO	CEP	DATA DE ENTR./SAÍDA
Rua Cunha Gago, 700	**Pinheiros**	**05421-001**	

MUNICÍPIO	FONE/FAX	UF	INSCRIÇÃO ESTADUAL	HORA ENTR./SAÍDA
Sao Paulo		**SP**		

FATURA

CALCULO DO IMPOSTO

BASE DE CÁLC. DO ICMS	VALOR DO ICMS	BASE DE CÁLC. DO ICMS ST	VALOR DO ICMS ST	V. IMP. IMPORTAÇÃO	V. ICMS UF REMET.	VALOR DO FCP	VALOR DO PIS	V. TOTAL DE PRODUTOS
0,00	**0,00**	**0,00**	**0,00**		**0,00**	**0,00**	**0,00**	**21.833,50**

VALOR DO FRETE	VALOR DO SEGURO	DESCONTO	OUTRAS DESP.	VALOR DO IPI	V. ICMS UF DEST.	V. APROX. DO TRIBUTO	VALOR DA COFINS	V. TOTAL DA NOTA
0,00	**0,00**	**0,00**	**0,00**	**0,00**	**0,00**	**0.00**	**0,00**	**21.833,50**

TRANSPORTADOR/VOLUMES TRANSPORTADOS

RAZÃO SOCIAL	FRETE POR CONTA 0 - Emitente 1 - Destinatário 2 - Terceiros [1]	CÓDIGO ANTT	PLACA	UF	CNPJ/CPF

ENDEREÇO	MUNICÍPIO	UF	INSC. ESTADUAL

QUANTIDADE	ESPÉCIE	MARCA	NUMERAÇÃO	PESO BRUTO	PESO LÍQUIDO

DADOS DO PRODUTO/SERVIÇO

CÓDIGO	DESCRIÇÃO DO PRODUTO/SERVIÇO	NCMSH	CST	CFOP	UN	QTD.	VLR. UNIT	VLR. TOTAL	BC ICMS	VLR. ICMS	VLR. IPI	ALIQ. ICMS	ALIQ. IPI
2000000000023	INHAME	07143000	0102	5102	CX	7,000	190,00	1.330,00	0,00	0,00	0,00		0,00
2000000000026	COUVE FLOR	07041000	0102	5102	CX	2,000	90,00	180,00	0,00	0,00	0,00		0,00
2000000000027	BROCOLIS NINJA	07041000	0102	5102	CX	7,000	95,00	665,00	0,00	0,00	0,00		0,00
2000000000016	COUVE	07041000	0102	5102	UN	8,000	6,00	48,00	0,00	0,00	0,00		0,00
2000000000022	BETERRABA	17011200	0102	5102	CX	14,000	80,00	1.120,00	0,00	0,00	0,00		0,00
2000000000021	ABOBRINHA ITALIA	07099300	0102	5102	CX	15,000	98,00	1.470,00	0,00	0,00	0,00		0,00
2000000000008	CEBOLA	07122000	0102	5102	FD	18,000	85,00	1.530,00	0,00	0,00	0,00		0,00
2000000000019	REPOLHO	07051100	0102	5102	UN	163,000	7,50	1.222,50	0,00	0,00	0,00		0,00
2000000000012	CENOURA	07061000	0102	5102	CX	16,000	69,00	1.104,00	0,00	0,00	0,00		0,00
2000000000015	ALFACE CRESPA	07011000	0102	5102	UN	88,000	5,00	440,00	0,00	0,00	0,00		0,00
2000000000018	SALSA	07089000	0102	5102	UN	135,000	5,60	756,00	0,00	0,00	0,00		0,00

CALCULO DO ISSQN

INSCRIÇÃO MUNICIPAL	VALOR TOTAL DOS SERVIÇOS	BASE DE CÁLCULO DO ISSQN	VALOR DO ISSQN
	0,00	**0,00**	**0,00**

DADOS ADICIONAIS

INFORMAÇÕES COMPLEMENTARES	RESERVA AO FISCO
VENCIMENTO: A VISTA CHAVE PIX CNPJ: 17491593000139 BANCO CORA CLARA DISTRIBUIDORA DE ALIMENTOS LTDA CONTRATO 383/2022 DOCUMENTO EMITIDO POR ME OU EPP OPTANTE PELO SIMPLES NACIONAL. NAO GERA DIREITO A CREDITO FISCAL DE ICMS, ISS E IPI.	

ZapSign 668f1e47-fe6f-47a4-8c2f-981913e1a5e8. Documento assinado eletronicamente, conforme MP 2.200-2/2001 e Lei 14.063/2020.

RECEBEMOS DE CLARA DISTRIBUIDORA DE ALIMENTOS LTDA OS PRODUTOS E SERVIÇOS CONSTANTES NA NOTA FISCAL INDICADA AO LADO		**NF-e**
DATA DE RECEBIMENTO	IDENTIFICAÇÃO DE ASSINATURA DO RECEBEDOR	**Nº 53** **Série 1**

	CLARA DISTRIBUIDORA DE ALIMENTOS LTDA Rua Pedro Mozelli, 104 Alianca - 09403-490 Ribeirao Pires - SP - Fone: (11) 97357-6280	**DANFE** DOCUMENTO AUXILIAR DA NOTA FISCAL ELETRÔNICA 0 - ENTRADA 1 - SAÍDA [1] **Nº 53** **SÉRIE: 1** PÁGINA 2 DE 2	CONTROLE DO FISCO CHAVE DE ACESSO **35260317491593000139550010000000531300000535** Consulta de autenticidade no portal nacional da NF-e www.nfe.fazenda.gov.br/portal ou no site da Sefaz Autorizada.

NATUREZA DA OPERAÇÃO	PROTOCOLO DE AUTORIZACÃO DE USO
Venda Dentro do Estado	**135260849453500**

INSCRIÇÃO ESTADUAL	INSCRIÇÃO ESTADUAL DO SUBST. TRIB.	CNPJ
581253283112		**17.491.593/0001-39**

DESTINATÁRIO/REMETENTE

NOME/RAZÃO SOCIAL	CNPJ/CPF	DATA DE EMISSÃO
BIOGESP ASSOCIACAO DE GESTAO E EXECUCAO DE SERVICOS PUBLICOS	**26.702.577/0001-39**	**05/03/2026**

ENDEREÇO	BAIRRO/DISTRITO	CEP	DATA DE ENTR./SAÍDA
Rua Cunha Gago, 700	**Pinheiros**	**05421-001**	

MUNICÍPIO	FONE/FAX	UF	INSCRIÇÃO ESTADUAL	HORA ENTR./SAÍDA
Sao Paulo		**SP**		

FATURA

CALCULO DO IMPOSTO

BASE DE CÁLC. DO ICMS	VALOR DO ICMS	BASE DE CÁLC. DO ICMS ST	VALOR DO ICMS ST	V. IMP. IMPORTAÇÃO	V. ICMS UF REMET.	VALOR DO FCP	VALOR DO PIS	V. TOTAL DE PRODUTOS
0,00	**0,00**	**0,00**	**0,00**		**0,00**	**0,00**	**0,00**	**21.833,50**

VALOR DO FRETE	VALOR DO SEGURO	DESCONTO	OUTRAS DESP.	VALOR DO IPI	V. ICMS UF DEST.	V. APROX. DO TRIBUTO	VALOR DA COFINS	V. TOTAL DA NOTA
0,00	**0,00**	**0,00**	**0,00**	**0,00**	**0,00**	**0.00**	**0,00**	**21.833,50**

TRANSPORTADOR/VOLUMES TRANSPORTADOS

RAZÃO SOCIAL	FRETE POR CONTA 0 - Emitente 1 - Destinatário 2 - Terceiros	CÓDIGO ANTT	PLACA	UF	CNPJ/CPF
	1				

ENDEREÇO	MUNICÍPIO	UF	INSC. ESTADUAL

QUANTIDADE	ESPÉCIE	MARCA	NUMERAÇÃO	PESO BRUTO	PESO LÍQUIDO

DADOS DO PRODUTO/SERVIÇO

CÓDIGO	DESCRIÇÃO DO PRODUTO/SERVIÇO	NCMSH	CST	CFOP	UN	QTD.	VLR. UNIT	VLR. TOTAL	BC ICMS	VLR. ICMS	VLR. IPI	ALIQ. ICMS	ALIQ. IPI
2000000000025	AGRIAO	07089000	0102	5102	UN	162,000	9,50	1.539,00	0,00	0,00	0,00		0,00
2000000000025	AGRIAO	07089000	0102	5102	UN	122,000	9,50	1.159,00	0,00	0,00	0,00		0,00
2000000000024	RUCULA	07089000	0102	5102	UN	125,000	9,00	1.125,00	0,00	0,00	0,00		0,00
2000000000024	RUCULA	07089000	0102	5102	UN	180,000	9,00	1.620,00	0,00	0,00	0,00		0,00
2000000000013	TOMATE	07020000	0102	5102	CX	25,000	130,00	3.250,00	0,00	0,00	0,00		0,00
2000000000007	BATATA LAVADA	07101000	0102	5102	FD	25,000	80,00	2.000,00	0,00	0,00	0,00		0,00
2000000000020	BATATA DOCE	07011000	0102	5102	CX	17,000	75,00	1.275,00	0,00	0,00	0,00		0,00

CALCULO DO ISSQN

INSCRIÇÃO MUNICIPAL	VALOR TOTAL DOS SERVIÇOS	BASE DE CÁLCULO DO ISSQN	VALOR DO ISSQN
	0,00	**0,00**	**0,00**

DADOS ADICIONAIS

INFORMAÇÕES COMPLEMENTARES	RESERVA AO FISCO
VENCIMENTO: A VISTA CHAVE PIX CNPJ: 17491593000139 BANCO CORA CLARA DISTRIBUIDORA DE ALIMENTOS LTDA CONTRATO 383/2022 DOCUMENTO EMITIDO POR ME OU EPP OPTANTE PELO SIMPLES NACIONAL. NAO GERA DIREITO A CREDITO FISCAL DE ICMS, ISS E IPI.	

ZapSign 668f1e47-fe6f-47a4-8c2f-981913e1a5e8. Documento assinado eletronicamente, conforme MP 2.200-2/2001 e Lei 14.063/2020.

Relatório de Assinaturas

Datas e horários em UTC-0300 (America/Sao_Paulo)
Última atualização em 16 Março 2026, 12:56:38

ZapSign By Truora

Status: Assinado
Documento: NF-53
Número: 668f1e47-fe6f-47a4-8c2f-981913e1a5e8
Data da criação: 05 Março 2026, 12:02:58
Hash do documento original (SHA256): 361a918935a95d4b2d40dce078bdfe969f32e9d06cff10c23eb29af29b967cfa

Assinaturas

2 de 2 Assinaturas

Assinado via ZapSign by Truora

CARLOS EDUARDO BASSUTO

Data e hora da assinatura: 05/03/2026 12:04:30
Token: 917896c0-e293-4803-9d32-94541473140e

Assinatura

Carlos Eduardo Bassuto

Carlos Eduardo Bassuto

Pontos de autenticação:
Telefone: 5511934888830
E-mail: coord.adm.rp@biogesp.org.br
Nível de segurança: Validado por código único enviado por e-mail

IP: 72.44.22.53
Dispositivo: Mozilla/5.0 (Windows NT 10.0; Win64; x64) AppleWebKit/537.36 (KHTML, like Gecko) Chrome/145.0.0.0 Safari/537.36

Assinado via ZapSign by Truora

LUIZ CARLOS PERLATTI

Data e hora da assinatura: 16/03/2026 12:56:36
Token: f94932d0-4d4f-48e4-ba45-f04a917d5133

Assinatura



Luiz Carlos Perlatti

Pontos de autenticação:
Telefone: 5511950002959
E-mail: lcperlatti@gmail.com

IP: 200.205.174.156
Dispositivo: Mozilla/5.0 (Windows NT 10.0; Win64; x64) AppleWebKit/537.36 (KHTML, like Gecko) Chrome/146.0.0.0 Safari/537.36

INTEGRIDADE CERTIFICADA - ICP-BRASIL

Assinaturas eletrônicas e físicas têm igual validade legal, conforme MP 2.200-2/2001 e Lei 14.063/2020.
Confirme a integridade do documento aqui.

Este Log é exclusivo e parte integrante do documento número 668f1e47-fe6f-47a4-8c2f-981913e1a5e8, segundo os Termos de Uso da ZapSign , disponíveis em zapsign.com.br

Santander

Internet Banking Empresarial

BIOGESP ASSOCIACAO DE GESTAO E EXECUCAO **Agência:** 0123 **Conta:** 130045706

Valor
R$ 21.833,50

Identificação do pagamento
-

Informação para o pagador
-

Informações adicionais
-

Forma de pagamento
Ag 0123 Cc 130045706

Data de vencimento
-

Receber após o vencimento
-

Valor original
R$ 0,00

Desconto/Abatimento
R$ 0,00

Juros
R$ 0,00

Multa
R$ 0,00

Dados do recebedor

Para
Clara Distribuidora de Alimentos Ltda

Chave
17.491.593/0001-39

CPF/CNPJ
17.491.593/0001-39

Dados do pagador

De
BIOGESP ASSOCIACAO DE GESTAO E EXECUCAO DE SERVICOS PUBLICOS E SOCIAIS

CPF/CNPJ
26.702.577/0001-39

Instituição
BCO SANTANDER (BRASIL) S.A.

ID/Transação
E90400888202603201001NY918484581

Data/Hora da transação
20/03/2026 - 07:10:38

Código de autenticação
50039829542568591691981

Central de Atendimento Santander Empresarial
4004-2125 (Regiões Metropolitanas)
0800 726 2125 (Demais Localidades)
0800 723 5007 (Pessoas com deficiência auditiva ou de fala)

SAC - Atendimento 24h por dia, todos os dias.
0800 762 7777
0800 771 0401 (Pessoas com deficiência auditiva ou de fala)
Ouvidoria - Das 9h às 18h, de segunda a sexta-feira, exceto feriado.
0800 726 0322
0800 771 0301 (Pessoas com deficiência auditiva ou de fala)

RECEBEMOS DE CLARA DISTRIBUIDORA DE ALIMENTOS LTDA OS PRODUTOS E SERVIÇOS CONSTANTES NA NOTA FISCAL INDICADA AO LADO		**NF-e**
DATA DE RECEBIMENTO	IDENTIFICAÇÃO DE ASSINATURA DO RECEBEDOR	**Nº 54**
		Série 1

	CLARA DISTRIBUIDORA DE ALIMENTOS LTDA Rua Pedro Mozelli, 104 Alianca - 09403-490 Ribeirao Pires - SP - Fone: (11) 97357-6280	**DANFE** DOCUMENTO AUXILIAR DA NOTA FISCAL ELETRÔNICA 0 - ENTRADA 1 - SAÍDA [1] **Nº 54** **SÉRIE: 1** PÁGINA 1 DE 1	CONTROLE DO FISCO CHAVE DE ACESSO **35260317491593000139550010000000541300000540** Consulta de autenticidade no portal nacional da NF-e www.nfe.fazenda.gov.br/portal ou no site da Sefaz Autorizada.

NATUREZA DA OPERAÇÃO	PROTOCOLO DE AUTORIZACÃO DE USO
Venda Dentro do Estado	**135260849523880**

INSCRIÇÃO ESTADUAL	INSCRIÇÃO ESTADUAL DO SUBST. TRIB.	CNPJ
581253283112		**17.491.593/0001-39**

DESTINATÁRIO/REMETENTE

NOME/RAZÃO SOCIAL	CNPJ/CPF	DATA DE EMISSÃO
BIOGESP ASSOCIACAO DE GESTAO E EXECUCAO DE SERVICOS PUBLICOS	**26.702.577/0001-39**	**05/03/2026**

ENDEREÇO	BAIRRO/DISTRITO	CEP	DATA DE ENTR./SAÍDA
Rua Cunha Gago, 700	**Pinheiros**	**05421-001**	

MUNICÍPIO	FONE/FAX	UF	INSCRIÇÃO ESTADUAL	HORA ENTR./SAÍDA
Sao Paulo		**SP**		

FATURA

CALCULO DO IMPOSTO

BASE DE CÁLC. DO ICMS	VALOR DO ICMS	BASE DE CÁLC. DO ICMS ST	VALOR DO ICMS ST	V. IMP. IMPORTAÇÃO	V. ICMS UF REMET.	VALOR DO FCP	VALOR DO PIS	V. TOTAL DE PRODUTOS
0,00	**0,00**	**0,00**	**0,00**		**0,00**	**0,00**	**0,00**	**6.542,40**

VALOR DO FRETE	VALOR DO SEGURO	DESCONTO	OUTRAS DESP.	VALOR DO IPI	V. ICMS UF DEST.	V. APROX. DO TRIBUTO	VALOR DA COFINS	V. TOTAL DA NOTA
0,00	**0,00**	**0,00**	**0,00**	**0,00**	**0,00**	**0.00**	**0,00**	**6.542,40**

TRANSPORTADOR/VOLUMES TRANSPORTADOS

RAZÃO SOCIAL	FRETE POR CONTA 0 - Emitente 1 - Destinatário 2 - Terceiros [1]	CÓDIGO ANTT	PLACA	UF	CNPJ/CPF

ENDEREÇO	MUNICÍPIO	UF	INSC. ESTADUAL

QUANTIDADE	ESPÉCIE	MARCA	NUMERAÇÃO	PESO BRUTO	PESO LÍQUIDO

DADOS DO PRODUTO/SERVIÇO

CÓDIGO	DESCRIÇÃO DO PRODUTO/SERVIÇO	NCMSH	CST	CFOP	UN	QTD.	VLR. UNIT	VLR. TOTAL	BC ICMS	VLR. ICMS	VLR. IPI	ALIQ. ICMS	ALIQ. IPI
2000000000030	PAO DE FORMA	19059090	0102	5102	UN	435,000	8,80	3.828,00	0,00	0,00	0,00		0,00
2000000000029	PAO DE 50 gr	19059090	0102	5102	UN	2610,000	1,04	2.714,40	0,00	0,00	0,00		0,00

CALCULO DO ISSQN

INSCRIÇÃO MUNICIPAL	VALOR TOTAL DOS SERVIÇOS	BASE DE CÁLCULO DO ISSQN	VALOR DO ISSQN
	0,00	**0,00**	**0,00**

DADOS ADICIONAIS

INFORMAÇÕES COMPLEMENTARES	RESERVA AO FISCO
VENCIMENTO: A VISTA CHAVE PIX CNPJ: 17491593000139 BANCO CORA CLARA DISTRIBUIDORA DE ALIMENTOS LTDA CONTRATO 383/2022 DOCUMENTO EMITIDO POR ME OU EPP OPTANTE PELO SIMPLES NACIONAL. NAO GERA DIREITO A CREDITO FISCAL DE ICMS, ISS E IPI.	

ZapSign 298bf29b-9535-4f03-af1e-6e9bb1e2b1cc. Documento assinado eletronicamente, conforme MP 2.200-2/2001 e Lei 14.063/2020.

Relatório de Assinaturas

Datas e horários em UTC-0300 (America/Sao_Paulo)
Última atualização em 16 Março 2026, 12:57:00

Status: Assinado
Documento: NF-54
Número: 298bf29b-9535-4f03-af1e-6e9bb1e2b1cc
Data da criação: 05 Março 2026, 12:05:13
Hash do documento original (SHA256): 8bc100704301b702d43f607f6f324f43a1becd2c43c90fa17fc04102b39d100c

Assinaturas

2 de 2 Assinaturas

Assinado via ZapSign by Truora

CARLOS EDUARDO BASSUTO
Data e hora da assinatura: 05/03/2026 12:06:35
Token: 7196c834-e29c-4a36-b62b-5f8a0c48287d

Assinatura

Carlos Eduardo Bassuto

Carlos Eduardo Bassuto

Pontos de autenticação:
Telefone: 5511934888830
E-mail: coord.adm.rp@biogesp.org.br
Nível de segurança: Validado por código único enviado por e-mail

IP: 72.44.22.53
Dispositivo: Mozilla/5.0 (Windows NT 10.0; Win64; x64) AppleWebKit/537.36 (KHTML, like Gecko) Chrome/145.0.0.0 Safari/537.36

Assinado via ZapSign by Truora

LUIZ CARLOS PERLATTI
Data e hora da assinatura: 16/03/2026 12:56:59
Token: 25ee0a30-6905-4d88-9bf1-ee195f71c6a9

Assinatura



Luiz Carlos Perlatti

Pontos de autenticação:
Telefone: 5511950002959
E-mail: lcperlatti@gmail.com

IP: 200.205.174.156
Dispositivo: Mozilla/5.0 (Windows NT 10.0; Win64; x64) AppleWebKit/537.36 (KHTML, like Gecko) Chrome/146.0.0.0 Safari/537.36

INTEGRIDADE CERTIFICADA - ICP-BRASIL

Assinaturas eletrônicas e físicas têm igual validade legal, conforme MP 2.200-2/2001 e Lei 14.063/2020.
Confirme a integridade do documento aqui.

Este Log é exclusivo e parte integrante do documento número 298bf29b-9535-4f03-af1e-6e9bb1e2b1cc, segundo os Termos de Uso da ZapSign , disponíveis em zapsign.com.br

Santander

Internet Banking Empresarial

BIOGESP ASSOCIACAO DE GESTAO E EXECUCAO **Agência:** 0123 **Conta:** 130045706

Valor
R$ 6.542,40

Identificação do pagamento
-

Informação para o pagador
-

Informações adicionais
-

Forma de pagamento
Ag 0123 Cc 130045706

Data de vencimento
-

Receber após o vencimento
-

Valor original
R$ 0,00

Desconto/Abatimento
R$ 0,00

Juros
R$ 0,00

Multa
R$ 0,00

Dados do recebedor

Para
Clara Distribuidora de Alimentos Ltda

Chave
17.491.593/0001-39

CPF/CNPJ
17.491.593/0001-39

Dados do pagador

De
BIOGESP ASSOCIACAO DE GESTAO E EXECUCAO DE SERVICOS PUBLICOS E SOCIAIS

CPF/CNPJ
26.702.577/0001-39

Instituição
BCO SANTANDER (BRASIL) S.A.

ID/Transação
E90400888202603201001NY918553365

Data/Hora da transação
20/03/2026 - 07:10:38

Código de autenticação
50039829545038421691964

Central de Atendimento Santander Empresarial
4004-2125 (Regiões Metropolitanas)
0800 726 2125 (Demais Localidades)
0800 723 5007 (Pessoas com deficiência auditiva ou de fala)

SAC - Atendimento 24h por dia, todos os dias.
0800 762 7777
0800 771 0401 (Pessoas com deficiência auditiva ou de fala)
Ouvidoria - Das 9h às 18h, de segunda a sexta-feira, exceto feriado.
0800 726 0322
0800 771 0301 (Pessoas com deficiência auditiva ou de fala)

RECEBEMOS DE CLARA DISTRIBUIDORA DE ALIMENTOS LTDA OS PRODUTOS E SERVIÇOS CONSTANTES NA NOTA FISCAL INDICADA AO LADO		**NF-e**
DATA DE RECEBIMENTO	IDENTIFICAÇÃO DE ASSINATURA DO RECEBEDOR	**Nº 55**
		Série 1

	CLARA DISTRIBUIDORA DE ALIMENTOS LTDA Rua Pedro Mozelli, 104 Alianca - 09403-490 Ribeirao Pires - SP - Fone: (11) 97357-6280	**DANFE** DOCUMENTO AUXILIAR DA NOTA FISCAL ELETRÔNICA 0 - ENTRADA 1 - SAÍDA [1] **Nº 55** **SÉRIE: 1** PÁGINA 1 DE 2	CONTROLE DO FISCO CHAVE DE ACESSO **35260317491593000139550010000000551300000556** Consulta de autenticidade no portal nacional da NF-e www.nfe.fazenda.gov.br/portal ou no site da Sefaz Autorizada.

NATUREZA DA OPERAÇÃO	PROTOCOLO DE AUTORIZACÃO DE USO
Venda Dentro do Estado	**135260849607689**

INSCRIÇÃO ESTADUAL	INSCRIÇÃO ESTADUAL DO SUBST. TRIB.	CNPJ
581253283112		**17.491.593/0001-39**

DESTINATÁRIO/REMETENTE

NOME/RAZÃO SOCIAL	CNPJ/CPF	DATA DE EMISSÃO
BIOGESP ASSOCIACAO DE GESTAO E EXECUCAO DE SERVICOS PUBLICOS	**26.702.577/0001-39**	**05/03/2026**

ENDEREÇO	BAIRRO/DISTRITO	CEP	DATA DE ENTR./SAÍDA
Rua Cunha Gago, 700	**Pinheiros**	**05421-001**	

MUNICÍPIO	FONE/FAX	UF	INSCRIÇÃO ESTADUAL	HORA ENTR./SAÍDA
Sao Paulo		**SP**		

FATURA

CALCULO DO IMPOSTO

BASE DE CÁLC. DO ICMS	VALOR DO ICMS	BASE DE CÁLC. DO ICMS ST	VALOR DO ICMS ST	V. IMP. IMPORTAÇÃO	V. ICMS UF REMET.	VALOR DO FCP	VALOR DO PIS	V. TOTAL DE PRODUTOS
0,00	**0,00**	**0,00**	**0,00**		**0,00**	**0,00**	**0,00**	**17.892,03**

VALOR DO FRETE	VALOR DO SEGURO	DESCONTO	OUTRAS DESP.	VALOR DO IPI	V. ICMS UF DEST.	V. APROX. DO TRIBUTO	VALOR DA COFINS	V. TOTAL DA NOTA
0,00	**0,00**	**0,00**	**0,00**	**0,00**	**0,00**	**0.00**	**0,00**	**17.892,03**

TRANSPORTADOR/VOLUMES TRANSPORTADOS

RAZÃO SOCIAL	FRETE POR CONTA 0 - Emitente 1 - Destinatário 2 - Terceiros [1]	CÓDIGO ANTT	PLACA	UF	CNPJ/CPF

ENDEREÇO	MUNICÍPIO	UF	INSC. ESTADUAL

QUANTIDADE	ESPÉCIE	MARCA	NUMERAÇÃO	PESO BRUTO	PESO LÍQUIDO

DADOS DO PRODUTO/SERVIÇO

CÓDIGO	DESCRIÇÃO DO PRODUTO/SERVIÇO	NCMSH	CST	CFOP	UN	QTD.	VLR. UNIT	VLR. TOTAL	BC ICMS	VLR. ICMS	VLR. IPI	ALIQ. ICMS	ALIQ. IPI
2000000000052	FARINHA DE TRIGO	11010010	0102	5102	UN	34,000	7,99	271,66	0,00	0,00	0,00		0,00
2000000000060	DETERGENTE 5 LT	34029029	0102	5102	UN	32,000	25,30	809,60	0,00	0,00	0,00		0,00
2000000000063	FARINHA CUSCUZ	19024000	0102	5102	UN	90,000	8,99	809,10	0,00	0,00	0,00		0,00
2000000000064	LEITE CX C/ 12 UNID	04014010	0102	5102	CX	44,000	88,00	3.872,00	0,00	0,00	0,00		0,00
2000000000061	SABAO EM PO 2,5 kg	34029019	0102	5102	UN	25,000	29,99	749,75	0,00	0,00	0,00		0,00
2000000000045	ARROZ	10064000	0102	5102	UN	160,000	35,00	5.600,00	0,00	0,00	0,00		0,00
2000000000047	OLEO	15030000	0102	5102	UN	84,000	9,80	823,20	0,00	0,00	0,00		0,00
2000000000046	FEIJAO	20055100	0102	5102	UN	48,000	9,80	470,40	0,00	0,00	0,00		0,00
2000000000048	ACUCAR	17011200	0102	5102	UN	68,000	5,99	407,32	0,00	0,00	0,00		0,00
2000000000053	PO DE CAFE	09011110	0102	5102	UN	60,000	44,00	2.640,00	0,00	0,00	0,00		0,00
2000000000050	SAL	25010011	0102	5102	UN	19,000	4,99	94,81	0,00	0,00	0,00		0,00

CALCULO DO ISSQN

INSCRIÇÃO MUNICIPAL	VALOR TOTAL DOS SERVIÇOS	BASE DE CÁLCULO DO ISSQN	VALOR DO ISSQN
	0,00	**0,00**	**0,00**

DADOS ADICIONAIS

INFORMAÇÕES COMPLEMENTARES	RESERVA AO FISCO
VENCIMENTO: A VISTA CHAVE PIX CNPJ: 17491593000139 BANCO CORA CLARA DISTRIBUIDORA DE ALIMENTOS LTDA CONTRATO 383/2022 DOCUMENTO EMITIDO POR ME OU EPP OPTANTE PELO SIMPLES NACIONAL. NAO GERA DIREITO A CREDITO FISCAL DE ICMS, ISS E IPI.	

ZapSign 98e002b1-4251-4ec3-b059-8a97e7400943. Documento assinado eletronicamente, conforme MP 2.200-2/2001 e Lei 14.063/2020.

RECEBEMOS DE CLARA DISTRIBUIDORA DE ALIMENTOS LTDA OS PRODUTOS E SERVIÇOS CONSTANTES NA NOTA FISCAL INDICADA AO LADO		**NF-e**
DATA DE RECEBIMENTO	IDENTIFICAÇÃO DE ASSINATURA DO RECEBEDOR	**Nº 55**
		Série 1

	CLARA DISTRIBUIDORA DE ALIMENTOS LTDA Rua Pedro Mozelli, 104 Alianca - 09403-490 Ribeirao Pires - SP - Fone: (11) 97357-6280	**DANFE** DOCUMENTO AUXILIAR DA NOTA FISCAL ELETRÔNICA 0 - ENTRADA 1 - SAÍDA [1] **Nº 55** **SÉRIE: 1** PÁGINA 2 DE 2	CONTROLE DO FISCO CHAVE DE ACESSO **35260317491593000139550010000000551300000556** Consulta de autenticidade no portal nacional da NF-e www.nfe.fazenda.gov.br/portal ou no site da Sefaz Autorizada.

NATUREZA DA OPERAÇÃO	PROTOCOLO DE AUTORIZACÃO DE USO
Venda Dentro do Estado	**135260849607689**

INSCRIÇÃO ESTADUAL	INSCRIÇÃO ESTADUAL DO SUBST. TRIB.	CNPJ
581253283112		**17.491.593/0001-39**

DESTINATÁRIO/REMETENTE

NOME/RAZÃO SOCIAL	CNPJ/CPF	DATA DE EMISSÃO
BIOGESP ASSOCIACAO DE GESTAO E EXECUCAO DE SERVICOS PUBLICOS	**26.702.577/0001-39**	**05/03/2026**

ENDEREÇO	BAIRRO/DISTRITO	CEP	DATA DE ENTR./SAÍDA
Rua Cunha Gago, 700	**Pinheiros**	**05421-001**	

MUNICÍPIO	FONE/FAX	UF	INSCRIÇÃO ESTADUAL	HORA ENTR./SAÍDA
Sao Paulo		**SP**		

FATURA

CALCULO DO IMPOSTO

BASE DE CÁLC. DO ICMS	VALOR DO ICMS	BASE DE CÁLC. DO ICMS ST	VALOR DO ICMS ST	V. IMP. IMPORTAÇÃO	V. ICMS UF REMET.	VALOR DO FCP	VALOR DO PIS	V. TOTAL DE PRODUTOS
0,00	**0,00**	**0,00**	**0,00**		**0,00**	**0,00**	**0,00**	**17.892,03**

VALOR DO FRETE	VALOR DO SEGURO	DESCONTO	OUTRAS DESP.	VALOR DO IPI	V. ICMS UF DEST.	V. APROX. DO TRIBUTO	VALOR DA COFINS	V. TOTAL DA NOTA
0,00	**0,00**	**0,00**	**0,00**	**0,00**	**0,00**	**0.00**	**0,00**	**17.892,03**

TRANSPORTADOR/VOLUMES TRANSPORTADOS

RAZÃO SOCIAL	FRETE POR CONTA 0 - Emitente 1 - Destinatário 2 - Terceiros [1]	CÓDIGO ANTT	PLACA	UF	CNPJ/CPF

ENDEREÇO	MUNICÍPIO	UF	INSC. ESTADUAL

QUANTIDADE	ESPÉCIE	MARCA	NUMERAÇÃO	PESO BRUTO	PESO LÍQUIDO

DADOS DO PRODUTO/SERVIÇO

CÓDIGO	DESCRIÇÃO DO PRODUTO/SERVIÇO	NCMSH	CST	CFOP	UN	QTD.	VLR. UNIT	VLR. TOTAL	BC ICMS	VLR. ICMS	VLR. IPI	ALIQ. ICMS	ALIQ. IPI
2000000000051	EXTRATO DE TOMATE	20021000	0102	5102	UN	62,000	5,99	371,38	0,00	0,00	0,00		0,00
2000000000057	BOLACHA AGUA E SAL	23099030	0102	5102	UN	75,000	7,99	599,25	0,00	0,00	0,00		0,00
2000000000059	CANDIDA CANDURA	28289019	0102	5102	UN	22,000	16,98	373,56	0,00	0,00	0,00		0,00

CALCULO DO ISSQN

INSCRIÇÃO MUNICIPAL	VALOR TOTAL DOS SERVIÇOS	BASE DE CÁLCULO DO ISSQN	VALOR DO ISSQN
	0,00	**0,00**	**0,00**

DADOS ADICIONAIS

INFORMAÇÕES COMPLEMENTARES	RESERVA AO FISCO
VENCIMENTO: A VISTA CHAVE PIX CNPJ: 17491593000139 BANCO CORA CLARA DISTRIBUIDORA DE ALIMENTOS LTDA CONTRATO 383/2022 DOCUMENTO EMITIDO POR ME OU EPP OPTANTE PELO SIMPLES NACIONAL. NAO GERA DIREITO A CREDITO FISCAL DE ICMS, ISS E IPI.	

ZapSign 98e002b1-4251-4ec3-b059-8a97e7400943. Documento assinado eletronicamente, conforme MP 2.200-2/2001 e Lei 14.063/2020.

Relatório de Assinaturas

Datas e horários em UTC-0300 (America/Sao_Paulo)
Última atualização em 16 Março 2026, 12:57:25

Status: Assinado
Documento: NF-55
Número: 98e002b1-4251-4ec3-b059-8a97e7400943
Data da criação: 05 Março 2026, 12:07:25
Hash do documento original (SHA256): 7df04623d771a0763e12faa49eb2583237c6a133c1a1c4feb6a1ba2d857cac8f

Assinaturas

2 de 2 Assinaturas

Assinado via ZapSign by Truora

CARLOS EDUARDO BASSUTO

Data e hora da assinatura: 05/03/2026 12:08:40
Token: f11e80cc-e12e-4f66-869e-319d49d4e7fd

Assinatura

Carlos Eduardo Bassuto

Carlos Eduardo Bassuto

Pontos de autenticação:
Telefone: 5511934888830

E-mail: coord.adm.rp@biogesp.org.br
Nível de segurança: Validado por código único enviado por e-mail

IP: 72.44.22.53
Dispositivo: Mozilla/5.0 (Windows NT 10.0; Win64; x64) AppleWebKit/537.36 (KHTML, like Gecko) Chrome/145.0.0.0 Safari/537.36

Assinado via ZapSign by Truora

LUIZ CARLOS PERLATTI

Data e hora da assinatura: 16/03/2026 12:57:23
Token: 7b59193f-fc73-48d0-93fd-72e6648e1eea

Assinatura



Luiz Carlos Perlatti

Pontos de autenticação:
Telefone: 5511950002959

E-mail: lcperlatti@gmail.com

IP: 200.205.174.156
Dispositivo: Mozilla/5.0 (Windows NT 10.0; Win64; x64) AppleWebKit/537.36 (KHTML, like Gecko) Chrome/146.0.0.0 Safari/537.36

INTEGRIDADE CERTIFICADA - ICP-BRASIL

Assinaturas eletrônicas e físicas têm igual validade legal, conforme MP 2.200-2/2001 e Lei 14.063/2020.
Confirme a integridade do documento aqui.

Este Log é exclusivo e parte integrante do documento número 98e002b1-4251-4ec3-b059-8a97e7400943, segundo os Termos de Uso da ZapSign , disponíveis em zapsign.com.br

Santander

Internet Banking Empresarial

BIOGESP ASSOCIACAO DE GESTAO E EXECUCAO **Agência:** 0123 **Conta:** 130045706

Valor
R$ 17.892,03

Identificação do pagamento
-

Informação para o pagador
-

Informações adicionais
-

Forma de pagamento
Ag 0123 Cc 130045706

Data de vencimento
-

Receber após o vencimento
-

Valor original
R$ 0,00

Desconto/Abatimento
R$ 0,00

Juros
R$ 0,00

Multa
R$ 0,00

Dados do recebedor

Para
Clara Distribuidora de Alimentos Ltda

Chave
17.491.593/0001-39

CPF/CNPJ
17.491.593/0001-39

Dados do pagador

De
BIOGESP ASSOCIACAO DE GESTAO E EXECUCAO DE SERVICOS PUBLICOS E SOCIAIS

CPF/CNPJ
26.702.577/0001-39

Instituição
BCO SANTANDER (BRASIL) S.A.

ID/Transação
E90400888202603201001NY918575392

Data/Hora da transação
20/03/2026 - 07:10:38

Código de autenticação
50039829545955841691706

Central de Atendimento Santander Empresarial
4004-2125 (Regiões Metropolitanas)
0800 726 2125 (Demais Localidades)
0800 723 5007 (Pessoas com deficiência auditiva ou de fala)

SAC - Atendimento 24h por dia, todos os dias.
0800 762 7777
0800 771 0401 (Pessoas com deficiência auditiva ou de fala)
Ouvidoria - Das 9h às 18h, de segunda a sexta-feira, exceto feriado.
0800 726 0322
0800 771 0301 (Pessoas com deficiência auditiva ou de fala)

RECEBEMOS DE CLARA DISTRIBUIDORA DE ALIMENTOS LTDA OS PRODUTOS E SERVIÇOS CONSTANTES NA NOTA FISCAL INDICADA AO LADO		**NF-e**
DATA DE RECEBIMENTO	IDENTIFICAÇÃO DE ASSINATURA DO RECEBEDOR	**Nº 56**
		Série 1

	CLARA DISTRIBUIDORA DE ALIMENTOS LTDA Rua Pedro Mozelli, 104 Alianca - 09403-490 Ribeirao Pires - SP - Fone: (11) 97357-6280	**DANFE** DOCUMENTO AUXILIAR DA NOTA FISCAL ELETRÔNICA 0 - ENTRADA 1 - SAÍDA [1] **Nº 56** **SÉRIE: 1** PÁGINA 1 DE 1	CONTROLE DO FISCO CHAVE DE ACESSO **35260317491593000139550010000000561300000561** Consulta de autenticidade no portal nacional da NF-e www.nfe.fazenda.gov.br/portal ou no site da Sefaz Autorizada.

NATUREZA DA OPERAÇÃO	PROTOCOLO DE AUTORIZACÃO DE USO
Venda Dentro do Estado	**135260849665912**

INSCRIÇÃO ESTADUAL	INSCRIÇÃO ESTADUAL DO SUBST. TRIB.	CNPJ
581253283112		**17.491.593/0001-39**

DESTINATÁRIO/REMETENTE

NOME/RAZÃO SOCIAL			CNPJ/CPF	DATA DE EMISSÃO
BIOGESP ASSOCIACAO DE GESTAO E EXECUCAO DE SERVICOS PUBLICOS			**26.702.577/0001-39**	**05/03/2026**
ENDEREÇO	BAIRRO/DISTRITO		CEP	DATA DE ENTR./SAÍDA
Rua Cunha Gago, 700	**Pinheiros**		**05421-001**	
MUNICÍPIO	FONE/FAX	UF	INSCRIÇÃO ESTADUAL	HORA ENTR./SAÍDA
Sao Paulo		**SP**		

FATURA

CALCULO DO IMPOSTO

BASE DE CÁLC. DO ICMS	VALOR DO ICMS	BASE DE CÁLC. DO ICMS ST	VALOR DO ICMS ST	V. IMP. IMPORTAÇÃO	V. ICMS UF REMET.	VALOR DO FCP	VALOR DO PIS	V. TOTAL DE PRODUTOS
0,00	**0,00**	**0,00**	**0,00**		**0,00**	**0,00**	**0,00**	**23.759,85**
VALOR DO FRETE	VALOR DO SEGURO	DESCONTO	OUTRAS DESP.	VALOR DO IPI	V. ICMS UF DEST.	V. APROX. DO TRIBUTO	VALOR DA COFINS	V. TOTAL DA NOTA
0,00	**0,00**	**0,00**	**0,00**	**0,00**	**0,00**	**0.00**	**0,00**	**23.759,85**

TRANSPORTADOR/VOLUMES TRANSPORTADOS

RAZÃO SOCIAL	FRETE POR CONTA 0 - Emitente 1 - Destinatário 2 - Terceiros [1]	CÓDIGO ANTT	PLACA	UF	CNPJ/CPF

ENDEREÇO	MUNICÍPIO	UF	INSC. ESTADUAL

QUANTIDADE	ESPÉCIE	MARCA	NUMERAÇÃO	PESO BRUTO	PESO LÍQUIDO

DADOS DO PRODUTO/SERVIÇO

CÓDIGO	DESCRIÇÃO DO PRODUTO/SERVIÇO	NCMSH	CST	CFOP	UN	QTD.	VLR. UNIT	VLR. TOTAL	BC ICMS	VLR. ICMS	VLR. IPI	ALIQ. ICMS	ALIQ. IPI
2000000000031	COXA SOBRE COXA	02071100	0102	5102	KG	198,000	17,58	3.480,84	0,00	0,00	0,00		0,00
2000000000032	LINGUICA CALABRESA	16010000	0102	5102	KG	62,000	39,99	2.479,38	0,00	0,00	0,00		0,00
2000000000033	ACEM PICADO	02013000	0102	5102	KG	57,000	35,00	1.995,00	0,00	0,00	0,00		0,00
2000000000034	FILE FRANGO	02071411	0102	5102	KG	38,000	36,99	1.405,62	0,00	0,00	0,00		0,00
2000000000035	PEITO FRANGO SEM PELE SEM OSSO	02071422	0102	5102	KG	36,000	35,99	1.295,64	0,00	0,00	0,00		0,00
2000000000036	BIFE ESPECIAL	02102000	0102	5102	KG	55,000	65,99	3.629,45	0,00	0,00	0,00		0,00
2000000000037	ACEM MOIDO	02012010	0102	5102	KG	53,000	46,60	2.469,80	0,00	0,00	0,00		0,00
2000000000038	PICADAO	02023000	0102	5102	KG	42,000	49,65	2.085,30	0,00	0,00	0,00		0,00
2000000000040	PERNIL PICADO	02032200	0102	5102	KG	48,000	32,99	1.583,52	0,00	0,00	0,00		0,00
2000000000042	LINGUICA TOSCANA SADIA	16010000	0102	5102	KG	32,000	32,99	1.055,68	0,00	0,00	0,00		0,00
2000000000044	COXAO MOLE	02013000	0102	5102	KG	38,000	59,99	2.279,62	0,00	0,00	0,00		0,00

CALCULO DO ISSQN

INSCRIÇÃO MUNICIPAL	VALOR TOTAL DOS SERVIÇOS	BASE DE CÁLCULO DO ISSQN	VALOR DO ISSQN
	0,00	**0,00**	**0,00**

DADOS ADICIONAIS

INFORMAÇÕES COMPLEMENTARES	RESERVA AO FISCO
VENCIMENTO: A VISTA CHAVE PIX CNPJ: 17491593000139 BANCO CORA CLARA DISTRIBUIDORA DE ALIMENTOS LTDA CONTRATO 383/2022 DOCUMENTO EMITIDO POR ME OU EPP OPTANTE PELO SIMPLES NACIONAL. NAO GERA DIREITO A CREDITO FISCAL DE ICMS, ISS E IPI.	

ZapSign 69a4dd61-6465-4a1a-8c97-f7c356686155. Documento assinado eletronicamente, conforme MP 2.200-2/2001 e Lei 14.063/2020.

Relatório de Assinaturas

Datas e horários em UTC-0300 (America/Sao_Paulo)
Última atualização em 16 Março 2026, 12:57:46

Status: Assinado
Documento: NF-56
Número: 69a4dd61-6465-4a1a-8c97-f7c356686155
Data da criação: 05 Março 2026, 12:09:10
Hash do documento original (SHA256): 31c72b769cc9b6c2a3cbf4411d6d68b8e2a0fa9b8b7e08d512f4c2978d4f659a

Assinaturas

2 de 2 Assinaturas

Assinado via ZapSign by Truora

CARLOS EDUARDO BASSUTO

Data e hora da assinatura: 05/03/2026 12:10:28
Token: 448a1798-f879-43f4-aabe-33d039e106f3

Assinatura

Carlos Eduardo Bassuto

Carlos Eduardo Bassuto

Pontos de autenticação:
Telefone: 5511934888830

E-mail: coord.adm.rp@biogesp.org.br
Nível de segurança: Validado por código único enviado por e-mail

IP: 72.44.22.53
Dispositivo: Mozilla/5.0 (Windows NT 10.0; Win64; x64) AppleWebKit/537.36 (KHTML, like Gecko) Chrome/145.0.0.0 Safari/537.36

Assinado via ZapSign by Truora

LUIZ CARLOS PERLATTI

Data e hora da assinatura: 16/03/2026 12:57:45
Token: 7417b7a1-5d2d-4041-8cbe-5c4a23c5e17b

Assinatura



Luiz Carlos Perlatti

Pontos de autenticação:
Telefone: 5511950002959

E-mail: lcperlatti@gmail.com

IP: 200.205.174.156
Dispositivo: Mozilla/5.0 (Windows NT 10.0; Win64; x64) AppleWebKit/537.36 (KHTML, like Gecko) Chrome/146.0.0.0 Safari/537.36

INTEGRIDADE CERTIFICADA - ICP-BRASIL

Assinaturas eletrônicas e físicas têm igual validade legal, conforme MP 2.200-2/2001 e Lei 14.063/2020.
Confirme a integridade do documento aqui.

Este Log é exclusivo e parte integrante do documento número 69a4dd61-6465-4a1a-8c97-f7c356686155, segundo os Termos de Uso da ZapSign , disponíveis em zapsign.com.br

Santander

Internet Banking Empresarial

BIOGESP ASSOCIACAO DE GESTAO E EXECUCAO **Agência:** 0123 **Conta:** 130045706

Valor
R$ 23.759,85

Identificação do pagamento
-

Informação para o pagador
-

Informações adicionais
-

Forma de pagamento
Ag 0123 Cc 130045706

Data de vencimento
-

Receber após o vencimento
-

Valor original
R$ 0,00

Desconto/Abatimento
R$ 0,00

Juros
R$ 0,00

Multa
R$ 0,00

Dados do recebedor

Para
Clara Distribuidora de Alimentos Ltda

Chave
17.491.593/0001-39

CPF/CNPJ
17.491.593/0001-39

Dados do pagador

De
BIOGESP ASSOCIACAO DE GESTAO E EXECUCAO DE SERVICOS PUBLICOS E SOCIAIS

CPF/CNPJ
26.702.577/0001-39

Instituição
BCO SANTANDER (BRASIL) S.A.

ID/Transação
E90400888202603201001NY918449771

Data/Hora da transação
20/03/2026 - 07:10:37

Código de autenticação
50039829541325301691652

Central de Atendimento Santander Empresarial
4004-2125 (Regiões Metropolitanas)
0800 726 2125 (Demais Localidades)
0800 723 5007 (Pessoas com deficiência auditiva ou de fala)

SAC - Atendimento 24h por dia, todos os dias.
0800 762 7777
0800 771 0401 (Pessoas com deficiência auditiva ou de fala)
Ouvidoria - Das 9h às 18h, de segunda a sexta-feira, exceto feriado.
0800 726 0322
0800 771 0301 (Pessoas com deficiência auditiva ou de fala)

MINISTÉRIO DA FAZENDA
Secretaria da Receita Federal do Brasil
Procuradoria-Geral da Fazenda Nacional

CERTIDÃO POSITIVA COM EFEITOS DE NEGATIVA DE DÉBITOS RELATIVOS AOS TRIBUTOS FEDERAIS E À DÍVIDA ATIVA DA UNIÃO

Nome: CLARA DISTRIBUIDORA DE ALIMENTOS LTDA
CNPJ: 17.491.593/0001-39

Ressalvado o direito de a Fazenda Nacional cobrar e inscrever quaisquer dívidas de responsabilidade do sujeito passivo acima identificado que vierem a ser apuradas, é certificado que:

1. constam débitos administrados pela Secretaria da Receita Federal do Brasil (RFB) com exigibilidade suspensa nos termos do art. 151 da Lei nº 5.172, de 25 de outubro de 1966 - Código Tributário Nacional (CTN), ou objeto de decisão judicial que determina sua desconsideração para fins de certificação da regularidade fiscal, ou ainda não vencidos; e

2. constam nos sistemas da Procuradoria-Geral da Fazenda Nacional (PGFN) débitos inscritos em Dívida Ativa da União (DAU) com exigibilidade suspensa nos termos do art. 151 do CTN, ou garantidos mediante bens ou direitos, ou com embargos da Fazenda Pública em processos de execução fiscal, ou objeto de decisão judicial que determina sua desconsideração para fins de certificação da regularidade fiscal.

Conforme disposto nos arts. 205 e 206 do CTN, este documento tem os mesmos efeitos da certidão negativa.

Esta certidão é válida para o estabelecimento matriz e suas filiais e, no caso de ente federativo, para todos os órgãos e fundos públicos da administração direta a ele vinculados. Refere-se à situação do sujeito passivo no âmbito da RFB e da PGFN e abrange inclusive as contribuições sociais previstas nas alíneas 'a' a 'd' do parágrafo único do art. 11 da Lei nº 8.212, de 24 de julho de 1991.

A aceitação desta certidão está condicionada à verificação de sua autenticidade na Internet, nos endereços <http://rfb.gov.br> ou <http://www.pgfn.gov.br>.

Certidão emitida gratuitamente com base na Portaria Conjunta RFB/PGFN nº 1.751, de 2/10/2014.
Emitida às 15:08:38 do dia 11/09/2025 <hora e data de Brasília>.
Válida até 10/03/2026.
Código de controle da certidão: **F6F8.5102.3DC5.CF1B**
Qualquer rasura ou emenda invalidará este documento.

Secretaria da Fazenda e Planejamento do Estado de São Paulo

Débitos Tributários Não Inscritos na Dívida Ativa do Estado de São Paulo

CNPJ: 17.491.593/0001-39

Ressalvado o direito da Secretaria da Fazenda e Planejamento do Estado de São Paulo de apurar débitos de responsabilidade da pessoa jurídica acima identificada, é certificado que **não constam débitos** declarados ou apurados pendentes de inscrição na Dívida Ativa de responsabilidade do estabelecimento matriz/filial acima identificado.

Certidão nº	25100825237-72
Data e hora da emissão	21/10/2025 10:04:38
Validade	6 (seis) meses, contados da data de sua expedição.

Qualquer rasura ou emenda invalidará este documento.

A aceitação desta certidão está condicionada à verificação de sua autenticidade no sítio **www.pfe.fazenda.sp.gov.br**

PODER JUDICIÁRIO
JUSTIÇA DO TRABALHO

CERTIDÃO NEGATIVA DE DÉBITOS TRABALHISTAS

Nome: CLARA DISTRIBUIDORA DE ALIMENTOS LTDA (MATRIZ E FILIAIS)
CNPJ: 17.491.593/0001-39
Certidão nº: 62906105/2025
Expedição: 21/10/2025, às 10:18:08
Validade: 19/04/2026 - 180 (cento e oitenta) dias, contados da data de sua expedição.

Certifica-se que **CLARA DISTRIBUIDORA DE ALIMENTOS LTDA (MATRIZ E FILIAIS)**, inscrito(a) no CNPJ sob o nº **17.491.593/0001-39**, **NÃO CONSTA** como inadimplente no Banco Nacional de Devedores Trabalhistas.
Certidão emitida com base nos arts. 642-A e 883-A da Consolidação das Leis do Trabalho, acrescentados pelas Leis ns.° 12.440/2011 e 13.467/2017, e no Ato 01/2022 da CGJT, de 21 de janeiro de 2022.
Os dados constantes desta Certidão são de responsabilidade dos Tribunais do Trabalho.
No caso de pessoa jurídica, a Certidão atesta a empresa em relação a todos os seus estabelecimentos, agências ou filiais.
A aceitação desta certidão condiciona-se à verificação de sua autenticidade no portal do Tribunal Superior do Trabalho na Internet (http://www.tst.jus.br).
Certidão emitida gratuitamente.

INFORMAÇÃO IMPORTANTE
Do Banco Nacional de Devedores Trabalhistas constam os dados necessários à identificação das pessoas naturais e jurídicas inadimplentes perante a Justiça do Trabalho quanto às obrigações estabelecidas em sentença condenatória transitada em julgado ou em acordos judiciais trabalhistas, inclusive no concernente aos recolhimentos previdenciários, a honorários, a custas, a emolumentos ou a recolhimentos determinados em lei; ou decorrentes de execução de acordos firmados perante o Ministério Público do Trabalho, Comissão de Conciliação Prévia ou demais títulos que, por disposição legal, contiver força executiva.

Voltar Imprimir

CAIXA ECONÔMICA FEDERAL

Certificado de Regularidade do FGTS - CRF

Inscrição: 17.491.593/0001-39
Razão Social: CLARA DISTRIBUIDORA DE ALIMENTOS LTDA
Endereço: R PEDRO MOZELLI 104 / ALIANCA / RIBEIRAO PIRES / SP / 09403-490

A Caixa Econômica Federal, no uso da atribuição que lhe confere o Art. 7, da Lei 8.036, de 11 de maio de 1990, certifica que, nesta data, a empresa acima identificada encontra-se em situação regular perante o Fundo de Garantia do Tempo de Servico - FGTS.

O presente Certificado não servirá de prova contra cobrança de quaisquer débitos referentes a contribuições e/ou encargos devidos, decorrentes das obrigações com o FGTS.

Validade:28/03/2026 a 26/04/2026

Certificação Número: 2026032804412026313290

Informação obtida em 14/04/2026 15:35:45

A utilização deste Certificado para os fins previstos em Lei esta condicionada a verificação de autenticidade no site da Caixa: **www.caixa.gov.br**

Imprimir Baixar PDF

SECRETARIA DA FAZENDA DO ESTADO DE SÃO PAULO

Cadastro Informativo dos Créditos não Quitados de Órgãos e Entidades Estaduais
CADIN Estadual

Informações Cadastrais

CNPJ/CPF: 17.491.593/0001-39

Não foram encontradas pendências no Cadastro de Créditos não quitados de Órgãos e Entidades Estaduais – CADIN ESTADUAL.

Pesquisa realizada em: 16/01/2026 às 09:44:36

Se você recebeu o comunicado CADIN regularize sua situação em 90 (noventa) dias contados a partir da data de expedição do mesmo.

Este documento não tem validade de Certidão Negativa.
Em conformidade com a Lei Estadual nº 12.799/2008 a inexistência de registro no CADIN Estadual:
- Não configura reconhecimento de regularidade de situação, nem dispensa a apresentação dos documentos exigidos em lei, decreto e demais atos normativos. (artigo 7º)
- Não impede a consulta prévia pelos órgãos e entidades da Administração direta e indireta ao sistema CADIN Estadual. (artigo 6º)
- Aos registros incluídos após a emissão da declaração cabe a aplicação do parágrafo 1º do artigo 6º.

A autenticidade deste documento deverá ser confirmada na página da Secretaria da Fazenda do Estado de São Paulo, endereço: https://www.fazenda.sp.gov.br/cadin_estadual/pages/publ/cadin.aspx

Código da Declaração: 1667F35E.A83282D4.4A94E177.BEFA08A5

EMISSÃO GRATUITA

Atenção: Qualquer rasura ou emenda invalidará este documento.

RECEBEMOS DE INTEGRAL NUTTRI ALIMENTACAO E SERVICOS LTDA OS PRODUTOS E/OU SERVIÇOS CONSTANTES DA NOTA FISCAL ELETRÔNICA INDICADA ABAIXO. EMISSÃO: 12/03/2026 VALOR TOTAL: R$ 2.880,00 DESTINATÁRIO: BIOGESP ASSOCIACAO DE GESTAO E EXECUCAO DE SERVICOS PUBLICOS - Rua Cunha Gago, 700 PINHEIROS SAO PAULO-SP

DATA DE RECEBIMENTO	IDENTIFICAÇÃO E ASSINATURA DO RECEBEDOR

NF-e
Nº. 000.001.795
Série 002

IDENTIFICAÇÃO DO EMITENTE

INTEGRAL NUTTRI ALIMENTACAO E SERVICOS LTDA
RUA PADRE JOAO ALVARES, 217
VILA RENATA - 07056-000
GUARULHOS - SP Fone/Fax: 1143079743

DANFE
Documento Auxiliar da Nota Fiscal Eletrônica

0 - ENTRADA
1 - SAÍDA
1

Nº. 000.001.795
Série 002
Folha 1/1

CHAVE DE ACESSO
3526 0328 0704 3600 0176 5500 2000 0017 9510 0090 2224

Consulta de autenticidade no portal nacional da NF-e www.nfe.fazenda.gov.br/portal ou no site da Sefaz Autorizadora

NATUREZA DA OPERAÇÃO	PROTOCOLO DE AUTORIZAÇÃO DE USO
Venda de producao do estabelecimento	**135260955243370 - 12/03/2026 11:54:39**

INSCRIÇÃO ESTADUAL	INSCRIÇÃO MUNICIPAL	INSCRIÇÃO ESTADUAL DO SUBST. TRIBUT.	CNPJ
796602411117			**28.070.436/0001-76**

DESTINATÁRIO / REMETENTE

NOME / RAZÃO SOCIAL	CNPJ / CPF	DATA DA EMISSÃO
BIOGESP ASSOCIACAO DE GESTAO E EXECUCAO DE SERVICOS PUBLICOS	**26.702.577/0001-39**	**12/03/2026**

ENDEREÇO	BAIRRO / DISTRITO	CEP	DATA DA SAÍDA/ENTRADA
Rua Cunha Gago, 700	**PINHEIROS**	**05421-001**	**12/03/2026**

MUNICÍPIO	UF	FONE / FAX	INSCRIÇÃO ESTADUAL	HORA DA SAÍDA/ENTRADA
SAO PAULO	**SP**			**11:54:39**

INFORMAÇÕES DO LOCAL DE ENTREGA

NOME / RAZÃO SOCIAL	CNPJ / CPF	INSCRIÇÃO ESTADUAL
BIOGESP ASSOCIACAO DE GESTAO E EXECUCAO DE SERVICOS PUBLICOS	**26.702.577/0001-39**	

ENDEREÇO	BAIRRO / DISTRITO	CEP
Rua Cunha Gago, 700	**PINHEIROS**	**05421-001**

MUNICÍPIO	UF	FONE / FAX
SAO PAULO	**SP**	

FATURA / DUPLICATA

Num.	**001**
Venc.	**22/03/2026**
Valor	**R$ 2.880,00**

CÁLCULO DO IMPOSTO

BASE DE CÁLC. DO ICMS	VALOR DO ICMS	BASE DE CÁLC. ICMS S.T.	VALOR DO ICMS SUBST.	V. IMP. IMPORTAÇÃO	V. ICMS UF REMET.	V. FCP UF DEST.	VALOR DO PIS	V. TOTAL PRODUTOS
0,00	**0,00**	**0,00**	**0,00**	**0,00**	**0, 00**	**0, 00**	**47,52**	**2.880,00**

VALOR DO FRETE	VALOR DO SEGURO	DESCONTO	OUTRAS DESPESAS	VALOR TOTAL IPI	V. ICMS UF DEST.	V. TOT. TRIB.	VALOR DA COFINS	V. TOTAL DA NOTA
0,00	**0,00**	**0,00**	**0,00**	**0,00**	**0, 00**	**295,20**	**218,88**	**2.880,00**

TRANSPORTADOR / VOLUMES TRANSPORTADOS

NOME / RAZÃO SOCIAL	FRETE	CÓDIGO ANTT	PLACA DO VEÍCULO	UF	CNPJ / CPF
	9-Sem Transporte				

ENDEREÇO	MUNICÍPIO	UF	INSCRIÇÃO ESTADUAL

QUANTIDADE	ESPÉCIE	MARCA	NUMERAÇÃO	PESO BRUTO	PESO LÍQUIDO

DADOS DOS PRODUTOS / SERVIÇOS

CÓDIGO PRODUTO	DESCRIÇÃO DO PRODUTO / SERVIÇO	NCM/SH	O/CST	CFOP	UN	QUANT	VALOR UNIT	VALOR TOTAL	VALOR DESC	B.CÁLC ICMS	VALOR ICMS	VALOR IPI	ALÍQ. ICMS	ALÍQ. IPI
50104III00	REFEICAO pIcmsSt=0,00% BcIcmsSt=0,00 vIcmsSt=0,00	19053200	090	5101	UN	150,0000	19,200000	2.880,00	0,00	0,00	0,00		0,00	

DADOS ADICIONAIS

INFORMAÇÕES COMPLEMENTARES	RESERVADO AO FISCO
LOCAL DE ENTREGA: 26702577000139 - Rua Cunha Gago, 700 - PINHEIROS SAO PAULO - SP INFORMAÇÕES COMPLEMENTARES: Empresa optante pelo Regime Especial de Tributacao, nos termos do Decreto Estadual nº 51.597/2007. Este documento nao transfere credito do ICMS. Faturamento referente ao periodo de 01/02/2026 a 28/02/2026. TRIBUTOS: Valor Aproximado dos Tributos: R$ 295,20	

ZapSign fb89bc5d-8be5-49f4-8875-27edc646b238. Documento assinado eletronicamente, conforme MP 2.200-2/2001 e Lei 14.063/2020.

Relatório de Assinaturas

Datas e horários em UTC-0300 (America/Sao_Paulo)
Última atualização em 16 Março 2026, 13:00:44

ZapSign By Truora

Status: Assinado
Documento: NF-001795
Número: fb89bc5d-8be5-49f4-8875-27edc646b238
Data da criação: 12 Março 2026, 14:16:00
Hash do documento original (SHA256): 8b9f70df028fdf330ba08be0c44cbabd99ce113dc0bac561420522ec6362fd2c

Assinaturas

2 de 2 Assinaturas

Assinado via ZapSign by Truora

CARLOS EDUARDO BASSUTO

Data e hora da assinatura: 12/03/2026 14:18:26
Token: 047da92d-502b-4b7c-ab98-aaaea4f85829

Assinatura

Carlos Eduardo Bassuto

Carlos Eduardo Bassuto

Pontos de autenticação:
Telefone: 5511934888830
E-mail: coord.adm.rp@biogesp.org.br
Nível de segurança: Validado por código único enviado por e-mail

IP: 72.44.22.53
Dispositivo: Mozilla/5.0 (Windows NT 10.0; Win64; x64) AppleWebKit/537.36 (KHTML, like Gecko) Chrome/145.0.0.0 Safari/537.36

Assinado via ZapSign by Truora

LUIZ CARLOS PERLATTI

Data e hora da assinatura: 16/03/2026 13:00:43
Token: 616f2bea-cc41-4790-a2d6-fc9aa4924c54

Assinatura



Luiz Carlos Perlatti

Pontos de autenticação:
Telefone: 5511950002959
E-mail: lcperlatti@gmail.com

IP: 200.205.174.156
Dispositivo: Mozilla/5.0 (Windows NT 10.0; Win64; x64) AppleWebKit/537.36 (KHTML, like Gecko) Chrome/146.0.0.0 Safari/537.36

INTEGRIDADE CERTIFICADA - ICP-BRASIL

Assinaturas eletrônicas e físicas têm igual validade legal, conforme MP 2.200-2/2001 e Lei 14.063/2020.
Confirme a integridade do documento aqui.

Este Log é exclusivo e parte integrante do documento número fb89bc5d-8be5-49f4-8875-27edc646b238, segundo os Termos de Uso da ZapSign , disponíveis em zapsign.com.br

stone | 197-1 | 19790.00005 81950.509950 19536.136476 5 13930000288000

Local de Pagamento Pague em qualquer instituição autorizada.						**Data de Vencimento** **22/03/2026**
Nome do Beneficiário / CNPJ / CPF / Endereço: INTEGRAL NUTTRI ALIMENTACAO E SERVICOS LTDA CNPJ 28.070.436/0001-76 PADRE JOAO ALVARES, 217, VILA RENATA 07056000, GUARULHOS / SP						**Agência/Código Beneficiário** 0001 / 888523-8
Data do Documento 12/03/2026	**Num. do Documento** 0001795		**Espécie doc** DM	**Aceite** N	**Data Processamento** 12/03/2026	**Carteira/Nosso Número** 81950509951953613647
Uso do Banco	**Carteira** 001	**Espécie** R$	**Quantidade Moeda**		**Valor Moeda**	**(=) Valor do Documento** R$ 2.880,00
Instruções O preenchimento e inclusão de informações é de exclusiva responsabilidade do beneficiário. O pagamento é processado em até 1 dia útil. Se o documento vencer em dia não útil, ele ainda poderá ser pago no próximo dia útil, sem encargos. Após o vencimento: - Multa de 3,00%. - Juros de 0,06% ao mês.						**(-) Descontos/Abatimento** **(+) Juros/Multa**
Descrição Pix apenas na chave cnpj 28.070.436/0001-76						**(=) Valor Cobrado**
Nome do Pagador: Biogesp Associaçãode gestão e exec serviços public **Endereço:** **Sacador/Avalista:**					**CNPJ:** 26.702.577/0001-39 **CNPJ/CPF:**	

stone | 197-1 | 19790.00005 81950.509950 19536.136476 5 13930000288000

Local de Pagamento Pague em qualquer instituição autorizada.						**Data de Vencimento** **22/03/2026**
Nome do Beneficiário / CNPJ / CPF / Endereço: INTEGRAL NUTTRI ALIMENTACAO E SERVICOS LTDA CNPJ 28.070.436/0001-76 PADRE JOAO ALVARES, 217, VILA RENATA 07056000, GUARULHOS / SP						**Agência/Código Beneficiário** 0001 / 888523-8
Data do Documento 12/03/2026	**Num. do Documento** 0001795		**Espécie doc** DM	**Aceite** N	**Data Processamento** 12/03/2026	**Carteira/Nosso Número** 81950509951953613647
Uso do Banco	**Carteira** 001	**Espécie** R$	**Quantidade Moeda**		**Valor Moeda**	**(=) Valor do Documento** R$ 2.880,00
Instruções O preenchimento e inclusão de informações é de exclusiva responsabilidade do beneficiário. O pagamento é processado em até 1 dia útil. Se o documento vencer em dia não útil, ele ainda poderá ser pago no próximo dia útil, sem encargos. Após o vencimento: - Multa de 3,00%. - Juros de 0,06% ao mês.						**(-) Descontos/Abatimento** **(+) Juros/Multa**
Descrição Pix apenas na chave cnpj 28.070.436/0001-76						**(=) Valor Cobrado**
Nome do Pagador: Biogesp Associaçãode gestão e exec serviços public **Endereço:** **Sacador/Avalista:**					**CNPJ:** 26.702.577/0001-39 **CNPJ/CPF:**	

Autenticação Mecânica **FICHA DE COMPENSAÇÃO**

Santander

Internet Banking Empresarial

BIOGESP ASSOCIACAO DE GESTAO E EXECUCAO **Agência:** 0123 **Conta:** 130045706

Pagamentos > Boletos, contas e tributos >

Pagar com código de barras

Pagamento realizado com sucesso.

Beneficiário	Data do pagamento	Valor nominal	Valor total a pagar
INTEGRAL NUTTRI ALIMENTACAO E SERVICOS LTDA	20/03/2026	R$ 2.880,00	R$ 2.880,00

19790.00005.81950.509950.19536.136476.5.13930000288000

Instituição Financeira Favorecida 197 - STONE IP S A	CPF/CNPJ Beneficiário Final 00.000.000/0000-00	CPF/CNPJ Beneficiário Original 28.070.436/0001-76
Razão Social Beneficiário Original INTEGRAL NUTTRI ALIMENTACAO E SERVICOS LTDA	Nome Fantasia Beneficiário Original INTEGRAL NUTTRI ALIMENTACAO E SERVICOS	CPF/CNPJ Pagador Original 26.702.577/0001-39
Nome Pagador Original Biogesp Associacaode gestao e exec servicos public	CPF/CNPJ Pagador Efetivo 26.702.577/0001-39	Razão Social Pagador Efetivo BIOGESP ASSOCIACAO DE GESTAO E EXECUCAO
Data de Vencimento 22/03/2026	Valor Nominal 2.880,00	Valor Pago 0,00
Encargos 0,00	Desconto 0,00	Valor Total a Cobrar 0,00
Data / hora da transação: 20/03/2026 13:10:15	Autenticação IBECBD1A8E8D87C47C1A074	

Transação exclusiva para pagamento de Boleto. O pagamento será processado somente se informados corretamente os dados do boleto. A veracidade dessas informações é de responsabilidade do Cliente/Pagador, que se obriga a apresentar os boletos para verificação sempre que solicitado, nos termos da lei. Havendo divergências entre o valor indicado/agendado pelo pagador e o valor informado pelo favorecido, o BANCO rejeitará o pagamento, podendo, no entanto, efetuar o pagamento pelo valor autorizado pelo pagador desde que o referido valor esteja dentro da margem aprovada e registrada pelo beneficiário do boleto.

Central de Atendimento Santander Empresarial
4004-2125 (Regiões Metropolitanas)
0800 726 2125 (Demais Localidades)
0800 723 5007 (Pessoas com deficiência auditiva ou de fala)

SAC - Atendimento 24h por dia, todos os dias.
0800 762 7777
0800 771 0401 (Pessoas com deficiência auditiva ou de fala)
Ouvidoria - Das 9h às 18h, de segunda a sexta-feira, exceto feriado.
0800 726 0322
0800 771 0301 (Pessoas com deficiência auditiva ou de fala)

MINISTÉRIO DA FAZENDA
Secretaria da Receita Federal do Brasil
Procuradoria-Geral da Fazenda Nacional

CERTIDÃO POSITIVA COM EFEITOS DE NEGATIVA DE DÉBITOS RELATIVOS AOS TRIBUTOS FEDERAIS E À DÍVIDA ATIVA DA UNIÃO

Nome: INTEGRAL NUTTRI ALIMENTACAO E SERVICOS LTDA
CNPJ: 28.070.436/0001-76

Ressalvado o direito de a Fazenda Nacional cobrar e inscrever quaisquer dívidas de responsabilidade do sujeito passivo acima identificado que vierem a ser apuradas, é certificado que:

1. constam débitos administrados pela Secretaria da Receita Federal do Brasil (RFB) com exigibilidade suspensa nos termos do art. 151 da Lei nº 5.172, de 25 de outubro de 1966 - Código Tributário Nacional (CTN), ou objeto de decisão judicial que determina sua desconsideração para fins de certificação da regularidade fiscal, ou ainda não vencidos; e

2. não constam inscrições em Dívida Ativa da União (DAU) na Procuradoria-Geral da Fazenda Nacional (PGFN).

Conforme disposto nos arts. 205 e 206 do CTN, este documento tem os mesmos efeitos da certidão negativa.

Esta certidão é válida para o estabelecimento matriz e suas filiais e, no caso de ente federativo, para todos os órgãos e fundos públicos da administração direta a ele vinculados. Refere-se à situação do sujeito passivo no âmbito da RFB e da PGFN e abrange inclusive as contribuições sociais previstas nas alíneas 'a' a 'd' do parágrafo único do art. 11 da Lei nº 8.212, de 24 de julho de 1991.

A aceitação desta certidão está condicionada à verificação de sua autenticidade na Internet, nos endereços <http://rfb.gov.br> ou <http://www.pgfn.gov.br>.

Certidão emitida gratuitamente com base na Portaria Conjunta RFB/PGFN nº 1.751, de 2/10/2014.
Emitida às 08:01:45 do dia 25/10/2025 <hora e data de Brasília>.
Válida até 23/04/2026.
Código de controle da certidão: **6B43.3D40.0223.B73A**
Qualquer rasura ou emenda invalidará este documento.

Governo do Estado de São Paulo
Secretaria da Fazenda e Planejamento
DRT 13-PF - Posto Fiscal de Guarulhos

CERTIDÃO DE DÉBITOS NÃO INSCRITOS

Nº 0100007117

CERTIDÃO POSITIVA COM EFEITO DE NEGATIVA / CERTIDÃO NEGATIVA / CERTIDÃO POSITIVA

Nome: INTEGRAL NUTTRI ALIMENTACAO E SERVICOS LTDA. (28.070.436/0001-76)

Inscrição Estadual: 796.602.411.117

CNPJ: 28.070.436/0001-76

Situação Cadastral: ATIVO

"CERTIFICO QUE, ATÉ 05/03/2026".
- CONSTA A EXISTÊNCIA DE DÉBITO DE "ICMS", NÃO INSCRITO NA DÍVIDA ATIVA PARA O ESTA- BELECIMENTO DE INSCRIÇÃO ESTADUAL Nº 796.602.411.117, , A SEGUIR RELACIONADOS:
- VALORES DECLARADOS NAS "GIA"S DOS MESES DE FEVEREIRO A ABRIL DE 2025, ENCONTRAM-SE PARCELADOS PELO "POSTO FISCAL ELETRÔNICO– PFE", CONFORME DOCUMENTO Nº 00926091-5(PARCELAMENTO EM ANDAMENTO).
- VALORES DECLARADOS NAS "GIA"S DOS MESES DE MAIO A JUNHO DE 2025, ENCONTRAM-SE PARCELADOS PELO "POSTO FISCAL ELETRÔNICO– PFE", CONFORME DOCUMENTO Nº 00931396-5(PARCELAMENTO EM ANDAMENTO).
- VALORES DECLARADOS NAS "GIA"S DOS MESES DE JULHO A SETEMBRO DE 2025, ENCONTRAM-SE PARCELADOS PELO "POSTO FISCAL ELETRÔNICO– PFE", CONFORME DOCUMENTO Nº 00937200-7 (PARCELAMENTO EM ANDAMENTO).
- VALORES DECLARADOS NAS "GIA"S DOS MESES DE NOVEMBRO E DEZEMBRO DE 2025, ENCONTRAM-SE PARCELADOS PELO "POSTO FISCAL ELETRÔNICO– PFE", CONFORME DOCUMENTO Nº 00946800-0 (PARCELAMENTO EM ANDAMENTO).
- VALOR DECLARADO NA "GIA" DO MES DE JANEIRO DE 2026, ENCONTRA-SE PARCELADO PELO "POSTO FISCAL ELETRÔNICO– PFE", CONFORME DOCUMENTO Nº 00948589-4(PARCELAMENTO EM ANDAMENTO).
- ESTA CERTIDÃO É POSITIVA COM EFEITO DE NEGATIVA".

Finalidade: CADASTRO

Avisos:

1 - Esta certidão NÃO versa sobre: (a) Eventuais débitos fiscais de outros estabelecimentos do interessado; (b) Outros débitos de tributos eventualmente não mencionados acima.

2 - Esta certidão só se aplica ao estabelecimento (matriz ou filial) acima indicado, não incluindo outros estabelecimentos da mesma empresa, ficando ressalvado o direito da Fazenda do Estado de exigir, a qualquer tempo, créditos tributários que venham a ser apurados. Tratando-se de certidão emitida para pessoa física, não é pesquisado na base de dados a existência de débito para pessoa jurídica da qual o interessado possa ser sócio.

3 - A taxa de fiscalização e serviços diversos foi devidamente recolhida nos termos da legislação vigente.

4 - Prazo de validade da certidão: 06 (seis) meses conforme Portaria CAT n° 20 de 01/04/98 (DOE de 02/04/98).

Local: SFP-51131 - DRT 13-PF - POSTO FISCAL DE GUARULHOS	Data: 05/03/2026

Responsável pela emissão: Ana Rosa Pires De Castilho

Certidão emitida nos termos das Portarias CAT 20 de 01/04/98 (DOE de 02/04/98) e CAT 135 de 18/12/2014 (DOE de 19/12/2014).

Documento assinado eletronicamente por **Edson Tomihiro Kato**, **Chefe**, em 06/03/2026, às 11:46, conforme horário oficial de Brasília, com fundamento no Decreto Estadual nº 67.641, de 10 de abril de 2023.

A autenticidade deste documento pode ser conferida no site https://sei.sp.gov.br/sei/controlador_externo.php?acao=documento_conferir&id_orgao_acesso_externo=0 , informando o código verificador **0100007117** e o código CRC **D3773882**.

PREFEITURA DE GUARULHOS

Secretaria da Receita

CERTIDÃO NEGATIVA DE TRIBUTOS MOBILIÁRIOS

CERTIDÃO Nº 1045895/2026

CERTIFICAMOS que INTEGRAL NUTTRI ALIMENTAÇÃO E SERVIÇOS LTDA, CNPJ/CPF: 28.070.436/0001-76, inscrição nº 298163, estabelecido á RUA PADRE JOÃO ÁLVARES nº 217, Complemento: Não Há, Bairro/Loteamento VILA RENATA, não possui débitos com o município até a presente data.

Fica ressalvado o direito da FAZENDA PÚBLICA DO MUNICÍPIO, na cobrança dos débitos provenientes de tributos, multas e outros que venham a ser apurados, ou que se verifiquem a qualquer tempo, inclusive em relação aos períodos referidos nesta certidão.

Confirmação de autenticidade obrigatória disponível no endereço eletrônico
https://fazenda.guarulhos.sp.gov.br/ords/sirfpmg/f?p=2628:9
através do código abaixo:
CMN1A021A633DC216419406D81F1FFA1382
Emitida em 07/04/2026 - 15:25:07 por 298163@M
Prazo de Validade 30(trinta) dias

PODER JUDICIÁRIO
JUSTIÇA DO TRABALHO

CERTIDÃO NEGATIVA DE DÉBITOS TRABALHISTAS

Nome: INTEGRAL NUTTRI ALIMENTACAO E SERVICOS LTDA (MATRIZ E FILIAIS)
CNPJ: 28.070.436/0001-76
Certidão nº: 70499842/2025
Expedição: 18/11/2025, às 12:11:55
Validade: 17/05/2026 - 180 (cento e oitenta) dias, contados da data de sua expedição.

Certifica-se que **INTEGRAL NUTTRI ALIMENTACAO E SERVICOS LTDA (MATRIZ E FILIAIS)**, inscrito(a) no CNPJ sob o nº **28.070.436/0001-76**, **NÃO CONSTA** como inadimplente no Banco Nacional de Devedores Trabalhistas.
Certidão emitida com base nos arts. 642-A e 883-A da Consolidação das Leis do Trabalho, acrescentados pelas Leis ns.° 12.440/2011 e 13.467/2017, e no Ato 01/2022 da CGJT, de 21 de janeiro de 2022.
Os dados constantes desta Certidão são de responsabilidade dos Tribunais do Trabalho.
No caso de pessoa jurídica, a Certidão atesta a empresa em relação a todos os seus estabelecimentos, agências ou filiais.
A aceitação desta certidão condiciona-se à verificação de sua autenticidade no portal do Tribunal Superior do Trabalho na Internet (http://www.tst.jus.br).
Certidão emitida gratuitamente.

INFORMAÇÃO IMPORTANTE
Do Banco Nacional de Devedores Trabalhistas constam os dados necessários à identificação das pessoas naturais e jurídicas inadimplentes perante a Justiça do Trabalho quanto às obrigações estabelecidas em sentença condenatória transitada em julgado ou em acordos judiciais trabalhistas, inclusive no concernente aos recolhimentos previdenciários, a honorários, a custas, a emolumentos ou a recolhimentos determinados em lei; ou decorrentes de execução de acordos firmados perante o Ministério Público do Trabalho, Comissão de Conciliação Prévia ou demais títulos que, por disposição legal, contiver força executiva.

Voltar Imprimir

CAIXA ECONÔMICA FEDERAL

Certificado de Regularidade do FGTS - CRF

Inscrição: 28.070.436/0001-76

Razão Social: INTEGRAL NUTTRI ALIMENTACAO E SERVICOS LTDA

Endereço: R PADRE JOAO ALVARES 217 / VILA RENATA / GUARULHOS / SP / 07056-000

A Caixa Econômica Federal, no uso da atribuição que lhe confere o Art. 7, da Lei 8.036, de 11 de maio de 1990, certifica que, nesta data, a empresa acima identificada encontra-se em situação regular perante o Fundo de Garantia do Tempo de Servico - FGTS.

O presente Certificado não servirá de prova contra cobrança de quaisquer débitos referentes a contribuições e/ou encargos devidos, decorrentes das obrigações com o FGTS.

Validade:27/03/2026 a 25/04/2026

Certificação Número: 2026032700084928378104

Informação obtida em 07/04/2026 15:25:53

A utilização deste Certificado para os fins previstos em Lei esta condicionada a verificação de autenticidade no site da Caixa: **www.caixa.gov.br**

Imprimir Baixar PDF

SECRETARIA DA FAZENDA DO ESTADO DE SÃO PAULO

Cadastro Informativo dos Créditos não Quitados de Órgãos e Entidades Estaduais
CADIN Estadual

Informações Cadastrais

CNPJ/CPF: 28.070.436/0001-76

Não foram encontradas pendências no Cadastro de Créditos não quitados de Órgãos e Entidades Estaduais – CADIN ESTADUAL.

Pesquisa realizada em: 22/01/2026 às 09:59:38

Se você recebeu o comunicado CADIN regularize sua situação em 90 (noventa) dias contados a partir da data de expedição do mesmo.

Este documento não tem validade de Certidão Negativa.
Em conformidade com a Lei Estadual nº 12.799/2008 a inexistência de registro no CADIN Estadual:
- Não configura reconhecimento de regularidade de situação, nem dispensa a apresentação dos documentos exigidos em lei, decreto e demais atos normativos. (artigo 7º)
- Não impede a consulta prévia pelos órgãos e entidades da Administração direta e indireta ao sistema CADIN Estadual. (artigo 6º)
- Aos registros incluídos após a emissão da declaração cabe a aplicação do parágrafo 1º do artigo 6º.

A autenticidade deste documento deverá ser confirmada na página da Secretaria da Fazenda do Estado de São Paulo, endereço: https://www.fazenda.sp.gov.br/cadin_estadual/pages/publ/cadin.aspx

Código da Declaração: C0A2FF2F.85E2A64B.36694EC9.809018C3

EMISSÃO GRATUITA

Atenção: Qualquer rasura ou emenda invalidará este documento.

RECEBEMOS DE LEDI SOFTWARE BRASIL OS PRODUTOS CONSTANTES DA NOTA FISCAL INDICADA AO LADO		NF-e Nº 000038 Série 1
Data de recebimento	Identificação e assinatura do recebedor	

LEDI SOFTWARE BRASIL
Rua Rodrigo Soares de Oliveira, 291, Anhangabaú
13.208-120 - Jundiaí - SP
Fone - mauricio.manzato@ledicloud.com

DANFE
Documento Auxiliar da Nota Fiscal Eletrônica
0-Entrada
1-Saída [1]
Nº 000038
SERIE: 1
Página: 1 de 1

Controle do Fisco

Chave de acesso
3526 0236 2052 3300 0178 5500 1000 0000 3812 5187 6328

Consulta de autenticidade no portal nacional da NF-e
www.nfe.fazenda.gov.br/portal
ou no site da Sefaz autorizadora

Natureza da operação		Protocolo de autorização de uso
Venda de mercadoria a não contribuinte		135260769850011 27/02/2026 20:30:15
Inscrição Estadual	**Inscr.est. do subst.trib.**	**CNPJ**
150840801119		36.205.233/0001-78

Destinatário/Remetente

Nome / Razão Social		CNPJ/CPF	Inscrição Estadual	Data emissão
BIOGESP ASSOCIAÇÃO DE GESTÃO EXECUÇÃO DE SERVIÇOS PÚBLICOS E		26.702.577/0001-39	ISENTO	27/02/2026
Endereço	**Bairro**	**CEP**		**Data saída**
Alameda Ministro Rocha Azevedo, 38 - CONJ 601 ANDAR 6	Cerqueira Cesar	01.410-000		27/02/2026
Município	**UF**	**Fone/Fax**		**Hora saída**
São Paulo	SP			20:30:13

Faturas

Número	Vencimento	Valor	Número	Vencimento	Valor	Número	Vencimento	Valor

Cálculo do imposto

Base de cálculo do ICMS	Valor do ICMS	Base de cálculo do ICMS Subst.	Valor do ICMS Subst.	Valor do FCP ST	Valor total dos produtos
0,00	0,00	0,00	0,00	0,00	10.978,00

Valor do frete	Valor do seguro	Desconto	Outras despesas acessórias	Valor do IPI	Valor total da nota
130,00	0,00	0,00	0,00	0,00	11.108,00

Transportador/Volumes transportados

Nome	Frete por conta 0 - Contratação do Frete por conta do Remetente (CIF)	Código ANTT	Placa do veículo	UF	CNPJ/CPF

Endereço	Município	UF	Inscrição Estadual

Quantidade	Espécie	Marca	Numeração	Peso bruto	Peso líquido
0				0,000	0,000

Itens da nota fiscal

Código	Descrição do produto/serviço	NCM/SH	CSOSN	CFOP	UN	Qtde	Preço un	Preço total	BC ICMS	Vlr.ICMS	Vlr.IPI	%ICMS	%IPI
CFOP5102	Evo Facial 40	85437099	8102	5.102	UN	11,00	948,000000	10.428,00	0,00	0,00	0,00	0,0000	0,00
CFOP5102	FONTE DE ALIMENTACAO 12V 2A	85439010	1102	5.102	UN	11,00	50,000000	550,00	0,00	0,00	0,00	0,0000	0,00

Cálculo do ISSQN

Inscrição Municipal	Valor total dos serviços	Base de cálculo do ISSQN	Valor do ISSQN
	0,00	0,00	0,00

Dados adicionais

Observações	Reservado ao fisco
Total aproximado de tributos: R$ 2.363,19 (21,27%) Federais R$ 2.163,24 (19,47%) Estaduais R$ 199,95 (1,80%) . Fonte IBPT. FATURADO PARA BIOGESP COM ENTREGA NO HOSPITAL E MATERNIDADE SÃO LUCAS, NA ESTRADA DA COLÔNIA, 2959, SANTA LUZIA RIBEIRÃO PIRES SP CEP: 09405-390 NÚMERO DO CONTRATO DE GESTÃO 383/2022 RIBEIRÃO PIRES SP	

27/02/2026 20:31:28

Boleto Pix

R$ 11.108,00

Quem vai receber:
LEDI SOFTWARE BRASIL SOLUCOES EM TECNOLOGIA LTDA

Pague sua cobrança via Pix, o recebimento é instantâneo.

Leia o QR Code no seu celular.

Beneficiário
36.205.233/0001-78 - LEDI SOFTWARE BRASIL SOLUCOES EM TECNOLOGIA LTDA

Endereço do Beneficiário
RUA RODRIGO SOARES DE OLIVEIRA 291 , 13208-120 JUNDIAI - SP

Pagador	Vencimento	Valor do Documento
BIOGESP - ASSOC EXEC SERV PUB SOC	05/03/2026	11.108,00

Agência / Código do Beneficiário	Nosso Número / Cód. do Documento	Autenticação Mecânica
00019/052532666	00019/112/9062670566-2	

077-9 **07790.00116 12015.384592 06267.056627 9 13760001110800**

Local De Pagamento	Vencimento
PAGÁVEL EM QUALQUER BANCO	05/03/2026
Beneficiário	**Agência / Código do Beneficiário**
36.205.233/0001-78 - LEDI SOFTWARE BRASIL SOLUCOES EM TECNOLOGIA LTDA	00019/052532666

Data do Documento	N° do Documento	Espécie Documento	Aceite	Data de Processamento	Nosso Número / Cód. do Documento
03/03/2026	38	DM	NÃO	03/03/2026	00019/112/9062670566-2

Uso do banco	Carteira	Espécie Moeda	Quantidade Moeda	Valor Moeda	Valor do Documento
	112	BRL			11.108,00

Informações de responsabilidade do beneficiário

ref comora de 11 relogios de ponto + fonte
ref NF 38
Data Limite para pagamento: 10/03/2026

(-) Desconto / Abatimento

(-) Outras Deduções

(+) Mora / Multa

(+) Outros Acréscimos

(=) Valor cobrado

Pagador	BIOGESP - ASSOC EXEC SERV PUB SOC ALAMEDA MINISTRO ROCHA AZEVEDO 38 CONJ 601 ANDAR 6 CERQUEIRA CÉSAR, 01410-000 SÃO PAULO/SP	CNPJ/CPF: 26.702.577/0001-39
Beneficiário Final	LEDI SOFTWARE BRASIL SOLUCOES EM TECNOLOGIA LTDA	CNPJ/CPF: 36.205.233/0001-78

Autenticação Mecânica

Ficha de Compensação

Santander

Internet Banking Empresarial

BIOGESP ASSOCIACAO DE GESTAO E EXECUCAO **Agência:** 0123 **Conta:** 130045706

Valor
R$ 11.108,00

Identificação do pagamento
5322150817725361930000am3RMdD8NrEFl7

Informação para o pagador
ref comora de 11 relogios de ponto + fonteref NF 38

Informações adicionais
-

Forma de pagamento
Ag 0123 Cc 130045706

Data de vencimento
05/03/2026

Receber após o vencimento
Não

Valor original
R$ 11.108,00

Desconto/Abatimento
R$ 0,00

Juros
R$ 0,00

Multa
R$ 0,00

Dados do recebedor

Para
LEDI SOFTWARE BRASIL

Chave
aed3d9bf-f976-4891-84a6-1bd04ae1075b

CPF/CNPJ
36.205.233/0001-78

Dados do pagador

De
BIOGESP ASSOCIACAO DE GESTAO E EXECUCAO DE SERVICOS PUBLICOS E SOCIAIS

CPF/CNPJ
26.702.577/0001-39

Instituição
BCO SANTANDER (BRASIL) S.A.

ID/Transação
E9040088820260305233756981670819

Data/Hora da transação
05/03/2026 - 20:37:21

Código de autenticação
MBJ371EAEB5338EAC4695A4

Central de Atendimento Santander Empresarial
4004-2125 (Regiões Metropolitanas)
0800 726 2125 (Demais Localidades)
0800 723 5007 (Pessoas com deficiência auditiva ou de fala)

SAC - Atendimento 24h por dia, todos os dias.
0800 762 7777
0800 771 0401 (Pessoas com deficiência auditiva ou de fala)
Ouvidoria - Das 9h às 18h, de segunda a sexta-feira, exceto feriado.
0800 726 0322
0800 771 0301 (Pessoas com deficiência auditiva ou de fala)

MINISTÉRIO DA FAZENDA
Secretaria da Receita Federal do Brasil
Procuradoria-Geral da Fazenda Nacional

CERTIDÃO POSITIVA COM EFEITOS DE NEGATIVA DE DÉBITOS RELATIVOS AOS TRIBUTOS FEDERAIS E À DÍVIDA ATIVA DA UNIÃO

Nome: LEDI SOFTWARE BRASIL SOLUCOES EM TECNOLOGIA LTDA
CNPJ: 36.205.233/0001-78

Ressalvado o direito de a Fazenda Nacional cobrar e inscrever quaisquer dívidas de responsabilidade do sujeito passivo acima identificado que vierem a ser apuradas, é certificado que:

1. constam débitos administrados pela Secretaria da Receita Federal do Brasil (RFB) com exigibilidade suspensa nos termos do art. 151 da Lei nº 5.172, de 25 de outubro de 1966 - Código Tributário Nacional (CTN), ou objeto de decisão judicial que determina sua desconsideração para fins de certificação da regularidade fiscal, ou ainda não vencidos; e

2. não constam inscrições em Dívida Ativa da União (DAU) na Procuradoria-Geral da Fazenda Nacional (PGFN).

Conforme disposto nos arts. 205 e 206 do CTN, este documento tem os mesmos efeitos da certidão negativa.

Esta certidão é válida para o estabelecimento matriz e suas filiais e, no caso de ente federativo, para todos os órgãos e fundos públicos da administração direta a ele vinculados. Refere-se à situação do sujeito passivo no âmbito da RFB e da PGFN e abrange inclusive as contribuições sociais previstas nas alíneas 'a' a 'd' do parágrafo único do art. 11 da Lei nº 8.212, de 24 de julho de 1991.

A aceitação desta certidão está condicionada à verificação de sua autenticidade na Internet, nos endereços <http://rfb.gov.br> ou <http://www.pgfn.gov.br>.

Certidão emitida gratuitamente com base na Portaria Conjunta RFB/PGFN nº 1.751, de 2/10/2014.
Emitida às 14:07:11 do dia 22/12/2025 <hora e data de Brasília>.
Válida até 20/06/2026.
Código de controle da certidão: **75A8.4BE4.C2DE.112D**
Qualquer rasura ou emenda invalidará este documento.

Secretaria da Fazenda e Planejamento do Estado de São Paulo

Débitos Tributários Não Inscritos na Dívida Ativa do Estado de São Paulo

CNPJ: 36.205.233/0001-78

Ressalvado o direito da Secretaria da Fazenda e Planejamento do Estado de São Paulo de apurar débitos de responsabilidade da pessoa jurídica acima identificada, é certificado que **não constam débitos** declarados ou apurados pendentes de inscrição na Dívida Ativa de responsabilidade do estabelecimento matriz/filial acima identificado.

Certidão nº	25110921757-78
Data e hora da emissão	17/11/2025 10:18:43
Validade	6 (seis) meses, contados da data de sua expedição.

Qualquer rasura ou emenda invalidará este documento.

A aceitação desta certidão está condicionada à verificação de sua autenticidade no sítio **www.pfe.fazenda.sp.gov.br**

Prefeitura do Município de Jundiaí

Unidade de Gestão de Governo e Finanças

Divisão de Dívida Ativa

CERTIDÃO NEGATIVA DE DÉBITOS MUNICIPAIS

CERTIFICO que não consta inscrição no cadastro fiscal imobiliário em nome de **LEDI SOFTWARE BRASIL SOLUÇÕES EM TECNOLOGIA LTDA, CNPJ: 36.205.233/0001-78.**

CERTIFICO ainda que, consta inscrição no cadastro fiscal mobiliário sob número **137.436-2,** situado na **R. RODRIGO SOARES DE OLIVEIRA, 291 - LT. ANHANGABAÚ - CEP: 13208-120 JUNDIAI/SP**, **NADA DEVE** a esta municipalidade até a presente data com referência aos tributos de **Imposto Sobre Serviço Qualquer Natureza, Taxas de Fiscalização, Manutenção de Cadastro e Multas.**

RESSALVO o direito da Fazenda Municipal de cobrar quaisquer outros débitos que venham a ser apurados após a expedição da referida Certidão.
A presente certidão tem o prazo de validade de 180 (cento oitenta) dias.

Não estão incluídos nesta certidão eventuais débitos referentes aos itens abaixo:

1. De responsabilidade da pessoa jurídica, em virtude de processo de fusão, cisão, incorporação ou transformação;
2. Relativos a imóveis cujo cadastro não tenha sido atualizado junto à municipalidade, nos termos da legislação aplicável;
3. Relativos ao Imposto Sobre Serviços de Qualquer Natureza - ISSQN, estando o contribuinte sob o regime do Simples Nacional, os quais devem ser verificados junto à Receita federal do Brasil.

A aceitação desta certidão está condicionada à verificação de sua autenticidade na Internet, no endereço www.jundiai.sp.gov.br, utilizando o código de controle indicado abaixo.

O referido é verdade e dou fé.

Prefeitura do Município de Jundiaí

Unidade de Gestão de Governo e Finanças

Divisão de Dívida Ativa

CERTIDÃO NEGATIVA DE DÉBITOS MUNICIPAIS

Jundiaí, 2 de Dezembro de 2025

Certidão emitida com base no decreto 20.508 de 13/07/2006, Portaria nº 01 de 13/07/2006/SMF.
Emitida às **10:27:02** do dia **02/12/2025** (hora e data de Brasília).
Valido até **02/06/2026**.
Código de Controle da Certidão: **E56F.42DE.6EAD.B297**
Certidão emitida gratuitamente
Atenção: qualquer rasura ou emenda invalidará este documento

PODER JUDICIÁRIO
JUSTIÇA DO TRABALHO

CERTIDÃO NEGATIVA DE DÉBITOS TRABALHISTAS

Nome: LEDI SOFTWARE BRASIL SOLUCOES EM TECNOLOGIA LTDA (MATRIZ E FILIAIS)
CNPJ: 36.205.233/0001-78
Certidão nº: 70212042/2025
Expedição: 17/11/2025, às 10:26:10
Validade: 16/05/2026 - 180 (cento e oitenta) dias, contados da data de sua expedição.

Certifica-se que **LEDI SOFTWARE BRASIL SOLUCOES EM TECNOLOGIA LTDA (MATRIZ E FILIAIS)**, inscrito(a) no CNPJ sob o nº **36.205.233/0001-78**, **NÃO CONSTA** como inadimplente no Banco Nacional de Devedores Trabalhistas.
Certidão emitida com base nos arts. 642-A e 883-A da Consolidação das Leis do Trabalho, acrescentados pelas Leis ns.° 12.440/2011 e 13.467/2017, e no Ato 01/2022 da CGJT, de 21 de janeiro de 2022.
Os dados constantes desta Certidão são de responsabilidade dos Tribunais do Trabalho.
No caso de pessoa jurídica, a Certidão atesta a empresa em relação a todos os seus estabelecimentos, agências ou filiais.
A aceitação desta certidão condiciona-se à verificação de sua autenticidade no portal do Tribunal Superior do Trabalho na Internet (http://www.tst.jus.br).
Certidão emitida gratuitamente.

INFORMAÇÃO IMPORTANTE
Do Banco Nacional de Devedores Trabalhistas constam os dados necessários à identificação das pessoas naturais e jurídicas inadimplentes perante a Justiça do Trabalho quanto às obrigações estabelecidas em sentença condenatória transitada em julgado ou em acordos judiciais trabalhistas, inclusive no concernente aos recolhimentos previdenciários, a honorários, a custas, a emolumentos ou a recolhimentos determinados em lei; ou decorrentes de execução de acordos firmados perante o Ministério Público do Trabalho, Comissão de Conciliação Prévia ou demais títulos que, por disposição legal, contiver força executiva.

Voltar Imprimir

CAIXA ECONÔMICA FEDERAL

Certificado de Regularidade do FGTS - CRF

Inscrição: 36.205.233/0001-78

Razão Social: LEDI SOFTWARE BRASIL SOLUCOES EM TECNOLOGIA LTDA

Endereço: R RODRIGO SOARES DE OLIVEIRA 291 / ANHANGABAU / JUNDIAI / SP / 13208-120

A Caixa Econômica Federal, no uso da atribuição que lhe confere o Art. 7, da Lei 8.036, de 11 de maio de 1990, certifica que, nesta data, a empresa acima identificada encontra-se em situação regular perante o Fundo de Garantia do Tempo de Servico - FGTS.

O presente Certificado não servirá de prova contra cobrança de quaisquer débitos referentes a contribuições e/ou encargos devidos, decorrentes das obrigações com o FGTS.

Validade:25/02/2026 a 26/03/2026

Certificação Número: 2026022520125495940562

Informação obtida em 12/03/2026 12:23:34

A utilização deste Certificado para os fins previstos em Lei esta condicionada a verificação de autenticidade no site da Caixa: **www.caixa.gov.br**

Imprimir Baixar PDF

SECRETARIA DA FAZENDA DO ESTADO DE SÃO PAULO

Cadastro Informativo dos Créditos não Quitados de Órgãos e Entidades Estaduais
CADIN Estadual

Informações Cadastrais

CNPJ/CPF: 36.205.233/0001-78

Não foram encontradas pendências no Cadastro de Créditos não quitados de Órgãos e Entidades Estaduais – CADIN ESTADUAL.

Pesquisa realizada em: 11/02/2026 às 10:56:06

Se você recebeu o comunicado CADIN regularize sua situação em 90 (noventa) dias contados a partir da data de expedição do mesmo.

Este documento não tem validade de Certidão Negativa.
Em conformidade com a Lei Estadual nº 12.799/2008 a inexistência de registro no CADIN Estadual:
- Não configura reconhecimento de regularidade de situação, nem dispensa a apresentação dos documentos exigidos em lei, decreto e demais atos normativos. (artigo 7º)
- Não impede a consulta prévia pelos órgãos e entidades da Administração direta e indireta ao sistema CADIN Estadual. (artigo 6º)
- Aos registros incluídos após a emissão da declaração cabe a aplicação do parágrafo 1º do artigo 6º.

A autenticidade deste documento deverá ser confirmada na página da Secretaria da Fazenda do Estado de São Paulo, endereço: https://www.fazenda.sp.gov.br/cadin_estadual/pages/publ/cadin.aspx

Código da Declaração: C5D9D0BC.512A3392.A4D6E8F3.794D079C

EMISSÃO GRATUITA

Atenção: Qualquer rasura ou emenda invalidará este documento.

REAL SOLUCOES E INFORMATICA
Avenida General Mac Arthur, 1129 - Vila Lageado - São Paulo - SP - CEP: 05338-001

REAL SOLUCOES E INFORMATICA LTDA
CNPJ: 57699112000108 IE: 151241247112

(11) 95496-9044
financeiro@realsolucoesinformatica.com.br

BIOGESP - ASSOCIACAO DE GESTAO E EXECUCAO DE
CNPJ: 26.702.577/0001-39

Alameda Ministro Rocha Azevedo, 38 - Cerqueira César - São Paulo - SP - CEP: 01410-000

(11) 4726-6364
nfe@biogesp.org.br

Qt.	Produto/Serviço	Detalhe do item	Valor unitário	Subtotal
27	COMPU1 - COMPUTADOR COMPLETO		250,00	6.750,00
27	IMPRESSORA		400,00	10.800,00
18	TRANSFORMADOR		1,00	18,00
3	ROTEADOR		1,00	3,00
1	SWIT 24 PORTAS		1,00	1,00
1	ESTABILIZADOR BILVOLTE		20,00	20,00
1	SERVIDOR		1.000,00	1.000,00
1	IMPRESSORA COLORIDA		1.700,00	1.700,00
2	IMPRESSORA RICOH		1.100,00	2.200,00
5	COMPU1 - COMPUTADOR COMPLETO		190,00	950,00
			Total	**23.442,00**
			Descontos	**8.492,00**
			Valor líquido	**14.950,00**

Condição de pagamento:

Forma de pagamento: Depósito Bancário

Nº	Vencimento	Valor (R$)
1º	07/02/2026	14.950,00

Forma de pagamento:
BANCO C6 S.A.
AG 0001
Cc 13002460-5

PIX CNPJ 57.699.112/0001-08
REAL SOLUCOES & INFORMATICA LTDA

Continua na próxima página...

ZapSign 1b783dac-16da-4ff3-8821-e233d53c6b47. Documento assinado eletronicamente, conforme MP 2.200-2/2001 e Lei 14.063/2020.

REAL SOLUCOES E INFORMATICA
Avenida General Mac Arthur, 1129 - Vila Lageado - São Paulo - SP - CEP: 05338-001

(11) 95496-9044

financeiro@realsolucoesinformatica.com.br

REAL SOLUCOES E INFORMATICA LTDA
CNPJ: 57699112000108 IE: 151241247112

*Legislação:
LEI COMPLEMENTAR Nº 116, DE 31 DE JULHO DE 2003
3 – Serviços prestados mediante locação, cessão de direito de uso e congêneres. 3.01 – (VETADO) P EMISSAO DE NF

Observações:
OBS. 2 IMPRESSORAS RICOH- LOCAÇÃO SEM CUSTO 04.12.2023- Patrimônio 3067 3068 HP SÃO LUCAS RP

CONTRATO DE GESTAO 383/2022
EDITAL 003/2022
PRESTAÇÃO DE SERVIÇO: 01/09/2025 A 30/09/2025
LOCAL: UNIDADE SANTA LUZIA CAPS 1 CAPS 2

698

ZapSign 1b783dac-16da-4ff3-8821-e233d53c6b47. Documento assinado eletronicamente, conforme MP 2.200-2/2001 e Lei 14.063/2020.

Relatório de Assinaturas

Datas e horários em UTC-0300 (America/Sao_Paulo)
Última atualização em 16 Março 2026, 12:59:28

ZapSign By Truora

Status: Assinado
Documento: NF-584
Número: 1b783dac-16da-4ff3-8821-e233d53c6b47
Data da criação: 11 Março 2026, 14:39:37
Hash do documento original (SHA256): 2ff86648ad29bf3c57a95e53459467b9be29a57e91e89e7b05ddd54dafe89fcd

Assinaturas

2 de 2 Assinaturas

Assinado via ZapSign by Truora

CARLOS EDUARDO BASSUTO

Data e hora da assinatura: 11/03/2026 14:41:55
Token: d147a104-8d99-4cdf-92a4-d69b71ad2ec1

Assinatura

Carlos Eduardo Bassuto

Carlos Eduardo Bassuto

Pontos de autenticação:
Telefone: 5511934888830

E-mail: coord.adm.rp@biogesp.org.br
Nível de segurança: Validado por código único enviado por e-mail

IP: 72.44.22.53
Dispositivo: Mozilla/5.0 (Windows NT 10.0; Win64; x64) AppleWebKit/537.36 (KHTML, like Gecko) Chrome/145.0.0.0 Safari/537.36

Assinado via ZapSign by Truora

LUIZ CARLOS PERLATTI

Data e hora da assinatura: 16/03/2026 12:59:28
Token: dcdc727e-f835-47cb-a6dd-f8390dd09634

Assinatura



Luiz Carlos Perlatti

Pontos de autenticação:
Telefone: 5511950002959

E-mail: lcperlatti@gmail.com

IP: 200.205.174.156
Dispositivo: Mozilla/5.0 (Windows NT 10.0; Win64; x64) AppleWebKit/537.36 (KHTML, like Gecko) Chrome/146.0.0.0 Safari/537.36

INTEGRIDADE CERTIFICADA - ICP-BRASIL

Assinaturas eletrônicas e físicas têm igual validade legal, conforme MP 2.200-2/2001 e Lei 14.063/2020.
Confirme a integridade do documento aqui.

Este Log é exclusivo e parte integrante do documento número 1b783dac-16da-4ff3-8821-e233d53c6b47, segundo os Termos de Uso da ZapSign , disponíveis em zapsign.com.br

Santander

Internet Banking Empresarial

BIOGESP ASSOCIACAO DE GESTAO E EXECUCAO **Agência:** 0123 **Conta:** 130045706

Valor
R$ 14.950,00

Identificação do pagamento
-

Informação para o pagador
-

Informações adicionais
-

Forma de pagamento
Ag 0123 Cc 130045706

Data de vencimento
-

Receber após o vencimento
-

Valor original
R$ 0,00

Desconto/Abatimento
R$ 0,00

Juros
R$ 0,00

Multa
R$ 0,00

Dados do recebedor

Para
REAL SOLUCOES INFORMATICA

Chave
57.699.112/0001-08

CPF/CNPJ
57.699.112/0001-08

Dados do pagador

De
BIOGESP ASSOCIACAO DE GESTAO E EXECUCAO DE SERVICOS PUBLICOS E SOCIAIS

CPF/CNPJ
26.702.577/0001-39

Instituição
BCO SANTANDER (BRASIL) S.A.

ID/Transação
E90400888202603201001NY918773545

Data/Hora da transação
20/03/2026 - 07:10:39

Código de autenticação
50039829551855461691668

Central de Atendimento Santander Empresarial
4004-2125 (Regiões Metropolitanas)
0800 726 2125 (Demais Localidades)
0800 723 5007 (Pessoas com deficiência auditiva ou de fala)

SAC - Atendimento 24h por dia, todos os dias.
0800 762 7777
0800 771 0401 (Pessoas com deficiência auditiva ou de fala)
Ouvidoria - Das 9h às 18h, de segunda a sexta-feira, exceto feriado.
0800 726 0322
0800 771 0301 (Pessoas com deficiência auditiva ou de fala)

MINISTÉRIO DA FAZENDA
Secretaria da Receita Federal do Brasil
Procuradoria-Geral da Fazenda Nacional

CERTIDÃO NEGATIVA DE DÉBITOS RELATIVOS AOS TRIBUTOS FEDERAIS E À DÍVIDA ATIVA DA UNIÃO

Nome: REAL SOLUCOES & INFORMATICA LTDA
CNPJ: 57.699.112/0001-08

Ressalvado o direito de a Fazenda Nacional cobrar e inscrever quaisquer dívidas de responsabilidade do sujeito passivo acima identificado que vierem a ser apuradas, é certificado que não constam pendências em seu nome, relativas a créditos tributários administrados pela Secretaria da Receita Federal do Brasil (RFB) e a inscrições em Dívida Ativa da União (DAU) junto à Procuradoria-Geral da Fazenda Nacional (PGFN).

Esta certidão é válida para o estabelecimento matriz e suas filiais e, no caso de ente federativo, para todos os órgãos e fundos públicos da administração direta a ele vinculados. Refere-se à situação do sujeito passivo no âmbito da RFB e da PGFN e abrange inclusive as contribuições sociais previstas nas alíneas 'a' a 'd' do parágrafo único do art. 11 da Lei nº 8.212, de 24 de julho de 1991.

A aceitação desta certidão está condicionada à verificação de sua autenticidade na Internet, nos endereços <http://rfb.gov.br> ou <http://www.pgfn.gov.br>.

Certidão emitida gratuitamente com base na Portaria Conjunta RFB/PGFN nº 1.751, de 2/10/2014.
Emitida às 07:53:11 do dia 05/02/2026 <hora e data de Brasília>.
Válida até 04/08/2026.
Código de controle da certidão: **592E.13AD.D0F9.8E09**
Qualquer rasura ou emenda invalidará este documento.

Secretaria da Fazenda e Planejamento do Estado de São Paulo

Débitos Tributários Não Inscritos na Dívida Ativa do Estado de São Paulo

CNPJ: 57.699.112/0001-08

Ressalvado o direito da Secretaria da Fazenda e Planejamento do Estado de São Paulo de apurar débitos de responsabilidade da pessoa jurídica acima identificada, é certificado que **não constam débitos** declarados ou apurados pendentes de inscrição na Dívida Ativa de responsabilidade do estabelecimento matriz/filial acima identificado.

Certidão nº	25090830693-64
Data e hora da emissão	19/09/2025 14:05:01
Validade	6 (seis) meses, contados da data de sua expedição.

Qualquer rasura ou emenda invalidará este documento.

A aceitação desta certidão está condicionada à verificação de sua autenticidade no sítio **www.pfe.fazenda.sp.gov.br**

702

PREFEITURA DE
SÃO PAULO

SECRETARIA MUNICIPAL DA FAZENDA

Certidão Conjunta de Débitos de Tributos Mobiliários

Certidão Número: 0849629 - 2026

CPF/CNPJ Raiz: 57.699.112/

Contribuinte: REAL SOLUCOES & INFORMATICA LTDA

Liberação: 12/05/2026

Validade: 08/11/2026

Tributos Abrangidos:

Imposto Sobre Serviços - ISS
Taxa de Fiscalização de Localização Instalação e Funcionamento
Taxa de Fiscalização de Anúncio - TFA
Taxa de Fiscalização de Estabelecimento - TFE
Taxa de Resíduos Sólidos de Serviços de Saúde - TRSS (incidência a partir de Jan/2011)
Imposto Sobre Transmissão de Bens Imóveis - ITBI

Unidades Tributárias:

CCM 1.545.234-4- Inicio atv :15/10/2024 (AV GAL MAC ARTHUR, 1129 - CEP: 05338-001)

Ressalvado o direito de a Fazenda Municipal cobrar e inscrever quaisquer dívidas de responsabilidade do sujeito passivo que vierem a ser apuradas ou que se verifiquem a qualquer tempo, inclusive em relação ao período contido neste documento, relativas a tributos administrados pela Secretaria Municipal da Fazenda e a inscrições em Dívida Ativa Municipal, junto à Procuradoria Geral do Município é certificado que a Situação Fiscal do Contribuinte supra, referente aos créditos tributários inscritos e não inscritos na Dívida Ativa abrangidos por esta certidão, até a presente data é: **REGULAR.**

A aceitação desta certidão está condicionada à verificação de sua autenticidade na Internet, no endereço http://www.prefeitura.sp.gov.br/cidade/secretarias/fazenda/.
Qualquer rasura invalidará este documento.

SITUAÇÃO REGULAR

Certidão expedida com base na Portaria Conjunta SF/PGM nº 4, de 12 de abril de 2017, Instrução Normativa SF/SUREM nº 3, de 6 de abril de 2015, Decreto 50.691, de 29 de junho de 2009, Decreto 51.714, de 13 de agosto de 2010; Portaria SF nº 268, de 11 de outubro de 2019 e Portaria SF nº 182, de 04 de agosto de 2021.

Certidão emitida às 14:22:08 horas do dia 12/05/2026 (hora e data de Brasília).

Código de Autenticidade: 52C1A8D1

A autenticidade desta certidão deverá ser confirmada na página da Secretaria Municipal da Fazenda http://www.prefeitura.sp.gov.br/cf

PODER JUDICIÁRIO
JUSTIÇA DO TRABALHO

CERTIDÃO NEGATIVA DE DÉBITOS TRABALHISTAS

Nome: REAL SOLUCOES & INFORMATICA LTDA (MATRIZ E FILIAIS)
CNPJ: 57.699.112/0001-08
Certidão nº: 60008235/2026
Expedição: 07/07/2026, às 12:17:30
Validade: 03/01/2027 - 180 (cento e oitenta) dias, contados da data de sua expedição.

Certifica-se que **REAL SOLUCOES & INFORMATICA LTDA (MATRIZ E FILIAIS)**, inscrito(a) no CNPJ sob o nº **57.699.112/0001-08**, **NÃO CONSTA** como inadimplente no Banco Nacional de Devedores Trabalhistas.
Certidão emitida com base nos arts. 642-A e 883-A da Consolidação das Leis do Trabalho, acrescentados pelas Leis ns.° 12.440/2011 e 13.467/2017, e no Ato 01/2022 da CGJT, de 21 de janeiro de 2022.
Os dados constantes desta Certidão são de responsabilidade dos Tribunais do Trabalho.
No caso de pessoa jurídica, a Certidão atesta a empresa em relação a todos os seus estabelecimentos, agências ou filiais.
A aceitação desta certidão condiciona-se à verificação de sua autenticidade no portal do Tribunal Superior do Trabalho na Internet (http://www.tst.jus.br).
Certidão emitida gratuitamente.

INFORMAÇÃO IMPORTANTE
Do Banco Nacional de Devedores Trabalhistas constam os dados necessários à identificação das pessoas naturais e jurídicas inadimplentes perante a Justiça do Trabalho quanto às obrigações estabelecidas em sentença condenatória transitada em julgado ou em acordos judiciais trabalhistas, inclusive no concernente aos recolhimentos previdenciários, a honorários, a custas, a emolumentos ou a recolhimentos determinados em lei; ou decorrentes de execução de acordos firmados perante o Ministério Público do Trabalho, Comissão de Conciliação Prévia ou demais títulos que, por disposição legal, contiver força executiva.

Voltar Imprimir

CAIXA ECONÔMICA FEDERAL

Certificado de Regularidade do FGTS - CRF

Inscrição: 57.699.112/0001-08
Razão Social: REAL SOLUCOES & INFORMATICA LTDA
Endereço: AV GENERAL MAC ARTHUR 1129 / VILA LAGEADO / SAO PAULO / SP / 05338-001

A Caixa Econômica Federal, no uso da atribuição que lhe confere o Art. 7, da Lei 8.036, de 11 de maio de 1990, certifica que, nesta data, a empresa acima identificada encontra-se em situação regular perante o Fundo de Garantia do Tempo de Servico - FGTS.

O presente Certificado não servirá de prova contra cobrança de quaisquer débitos referentes a contribuições e/ou encargos devidos, decorrentes das obrigações com o FGTS.

Validade:04/04/2026 a 03/05/2026

Certificação Número: 2026040403536318285602

Informação obtida em 14/04/2026 14:58:29

A utilização deste Certificado para os fins previstos em Lei esta condicionada a verificação de autenticidade no site da Caixa: **www.caixa.gov.br**

Imprimir Baixar PDF

SECRETARIA DA FAZENDA DO ESTADO DE SÃO PAULO

Cadastro Informativo dos Créditos não Quitados de Órgãos e Entidades Estaduais
CADIN Estadual

Informações Cadastrais

CNPJ/CPF: 57.699.112/0001-08

Não foram encontradas pendências no Cadastro de Créditos não quitados de Órgãos e Entidades Estaduais – CADIN ESTADUAL.

Pesquisa realizada em: 05/01/2026 às 15:29:01

Se você recebeu o comunicado CADIN regularize sua situação em 90 (noventa) dias contados a partir da data de expedição do mesmo.

Este documento não tem validade de Certidão Negativa.
Em conformidade com a Lei Estadual nº 12.799/2008 a inexistência de registro no CADIN Estadual:
- Não configura reconhecimento de regularidade de situação, nem dispensa a apresentação dos documentos exigidos em lei, decreto e demais atos normativos. (artigo 7º)
- Não impede a consulta prévia pelos órgãos e entidades da Administração direta e indireta ao sistema CADIN Estadual. (artigo 6º)
- Aos registros incluídos após a emissão da declaração cabe a aplicação do parágrafo 1º do artigo 6º.

A autenticidade deste documento deverá ser confirmada na página da Secretaria da Fazenda do Estado de São Paulo, endereço: https://www.fazenda.sp.gov.br/cadin_estadual/pages/publ/cadin.aspx

Código da Declaração: 7818AF4C.DEE141EF.FFE9535E.FBA5E68C

EMISSÃO GRATUITA

Atenção: Qualquer rasura ou emenda invalidará este documento.

P M BALSAMO - PAÇO MUNICIPAL

PREFEITURA MUNICIPAL DE BÁLSAMO

NOTA FISCAL DE SERVIÇOS ELETRÔNICA - NFS-e

Número da NFS-e
24543

Código de Verificação de Autenticidade
3TYDILPUJ

Data e Hora de Emissão da NFS-e
09/03/2026 às 09:24:11

Chave de Acesso
VRRNFU8FN6W7QTXVGAZOWBBYGEFRFTO8

Para certificação da autenticidade acesse http://177.39.199.170:8085/issweb, menu consultas e informe os dados desta NFS-e.

Informações Fiscais

Exigibilidade do ISS	Número do Processo	Município de Incidência do ISS	Local da Prestação
Exigível		**BALSAMO-SP**	**BALSAMO - SP**

Número da DPS	Série da DPS	Data da DPS	Competência
147568	**A**	**09/03/2026**	**06/03/2026**

Optante Simples Nacional	Incentivo Fiscal	Regime Especial Tributação	Tipo ISS
2 - Não	**2 - Não**	**Não Possui**	**Sobre Faturamento**

PRESTADOR DE SERVIÇOS

CPF/CNPJ	RG/Inscrição Estadual	Inscrição Municipal	Cadastro	Nome/Razão Social
01.704.233/0001-38		**1850-97/00**	**1850-97/00**	FIORILLI SOFTWARE LTDA

Logradouro	Complemento	Bairro
Av Marginal, 65		**Dist. Industrial Prefeito Dr.Luiz Steque**

CEP	Cidade	Telefone	E-mail
15140000	**BÁLSAMO-SP**		**fiorilli@fiorilli.com.br**

TOMADOR DE SERVIÇOS

CPF/CNPJ/Documento	RG/Inscrição Estadual	Inscrição Municipal	Nome/Razão Social
26.702.577/0001-39			**BIOGESP -Associacao de Gestao e Exec de Serv. Pub. e Sociais**

Logradouro	Complemento	Bairro
Alameda Ministro Rocha Azevedo, 601-6 andar, , 601-6 a		**Jardim Paulista**

CEP/Cod.Postal	Cidade/País	Cod. IBGE	Telefone	E-mail
01410-000	**SAO PAULO - SP**		**1147266364**	**bassutoedu@gmail.com; fabio.elida@hotmail.com**

Discriminação dos Serviços

Locacao de sistemas integrados de gerenciamento administrativo informatizado, na area de saude, para 01 UPA e 03 CAPS em Ribeirao Pires, conforme contrato N 03/2023.

Imposto Sobre Serviços de Qualquer Natureza - ISS

LC 116/2003: **010701**

	Alíquota	Atividade Município	Código CNAE
Suporte técnico em informática, inclusive instalação, configuração e manutenção de programas	**2,00%**	**000001.0700001**	

Valor Total dos Serviços	Desconto Incondicionado	Deduções Base Cálculo	Base de Cálculo	Total do ISS	ISS Retido	Desconto Condicionado
R$ 2.824,60	**R$ 0,00**	**R$ 0,00**	**R$ 2.824,60**	**R$ 56,49**	**2 - Não**	**R$ 0,00**

Retenções de Impostos

PIS (2.824,60 x 0,00%)	COFINS	CP	IRRF	CSLL	Outras Retenções
R$ 18,36	**R$ 84,74**	**R$ 0,00**	**R$ 42,37**	**R$ 28,25**	**R$ 0,00**

Valor Líquido da NFS-e: R$ 2.650,88

Val. Aprox. Tributos:

Informações Complementares

RECEBI(EMOS) DE **FIORILLI SOFTWARE LTDA** O SERVIÇO CONSTANTE DA NFS-e DE NÚMERO **24543** E CÓDIGO DE VERIFICAÇÃO **3TYDILPUJ**.

Data	CPF/RG	Assinatura
_____/_____/_____	_____	_____

ZapSign 13eb9c0d-ae6e-4c91-bd2b-9bb7868823b7. Documento assinado eletronicamente, conforme MP 2.200-2/2001 e Lei 14.063/2020.

IMPOSTO E CONTRIBUIÇÃO SOBRE BENS E SERVIÇOS (IBS E CBS)

CPF/CNPJNIF do fornecedor	Número da Nota	**Código de Verificação**
01.704.233/0001-38	**24543**	**3TYDILPUJ**

Destinatário

CPF/CNPJ/NIF		Nome/Razão Social	
-		-	
Logradouro		**Complemento**	**Bairro**
-		-	-
CEP/Cod.Postal	**Cidade/País**	**Telefone**	**E-mail**
-	-	-	-

Adquirente

CPF/CNPJ/NIF	RG/Inscrição Estadual	Inscrição Municipal	Nome/Razão Social		
26.702.577/0001-39			**BIOGESP -Associacao de Gestao e Exec de Serv. Pub. e Sociais**		
Logradouro			**Complemento**		**Bairro**
Alameda Ministro Rocha Azevedo, 601-6 andar					**Jardim Paulista**
CEP/Cod.Postal	**Cidade/País**		**IBGE**	**Telefone**	**E-mail**
01410-000	**SAO PAULO - SP**		**3550308**	**(11) 4726-6364**	**bassutoedu@gmail.com; fabio.elida@hotmail.com**

Informações Sobre o Serviço Prestado

Local de Incidência do IBS	Código Indicador da Operação
3504800 - BALSAMO-SP	**null**
Tipo de Operação	**Operação de Uso**
	Não
Classificação Tributária	**Situação Tributária**
null	**null**
Nomenclatura Brasileira de Serviços	
null	

Deduções de IBS e CBS (R$)	Base de Cálculo do IBS e CBS (R$)	Alíquota Estadual do IBS (%)	Alíquota Municipal do IBS (%)	Alíquota da CBS (%)
R$ 0,00	**R$ 2.665,01**	**0,10**	**0,00**	**0,90**
Redução de Alíquota do IBS (%)	**Redução de Alíquota da CBS (%)**	**Alíquota Efetiva do IBS (%)**	**Alíquota Efetiva da CBS (%)**	
0,00	**0,00**	**0,10**	**0,90**	
Valor Diferido do IBS (R$)	**Valor Diferido da CBS (R$)**	**Valor do IBS (R$)**	**Valor da CBS (R$)**	
R$ 0,00	**R$ 0,00**	**R$ 5,33**	**R$ 23,99**	

ZapSign 13eb9c0d-ae6e-4c91-bd2b-9bb7868823b7. Documento assinado eletronicamente, conforme MP 2.200-2/2001 e Lei 14.063/2020.

Relatório de Assinaturas

Datas e horários em UTC-0300 (America/Sao_Paulo)
Última atualização em 16 Março 2026, 12:59:04

Status: Assinado
Documento: NF-24543
Número: 13eb9c0d-ae6e-4c91-bd2b-9bb7868823b7
Data da criação: 09 Março 2026, 16:53:07
Hash do documento original (SHA256): f3acd8c6362440f1e87ff84e0a7de237fb49a0f517f2c992518161273db3a622

Assinaturas

2 de 2 Assinaturas

Assinado via ZapSign by Truora

CARLOS EDUARDO BASSUTO

Data e hora da assinatura: 09/03/2026 16:54:45
Token: 08517db2-320e-4132-b027-b4db740566fc

Assinatura

Carlos Eduardo Bassuto

Carlos Eduardo Bassuto

Pontos de autenticação:
Telefone: 5511934888830
E-mail: coord.adm.rp@biogesp.org.br
Nível de segurança: Validado por código único enviado por e-mail

IP: 72.44.22.53
Dispositivo: Mozilla/5.0 (Windows NT 10.0; Win64; x64) AppleWebKit/537.36 (KHTML, like Gecko) Chrome/145.0.0.0 Safari/537.36

Assinado via ZapSign by Truora

LUIZ CARLOS PERLATTI

Data e hora da assinatura: 16/03/2026 12:59:04
Token: dc23e9b5-b706-4588-8b84-3fb3948088cc

Assinatura



Luiz Carlos Perlatti

Pontos de autenticação:
Telefone: 5511950002959
E-mail: lcperlatti@gmail.com

IP: 200.205.174.156
Dispositivo: Mozilla/5.0 (Windows NT 10.0; Win64; x64) AppleWebKit/537.36 (KHTML, like Gecko) Chrome/146.0.0.0 Safari/537.36

INTEGRIDADE CERTIFICADA - ICP-BRASIL

Assinaturas eletrônicas e físicas têm igual validade legal, conforme MP 2.200-2/2001 e Lei 14.063/2020.
Confirme a integridade do documento aqui.

Este Log é exclusivo e parte integrante do documento número 13eb9c0d-ae6e-4c91-bd2b-9bb7868823b7, segundo os Termos de Uso da ZapSign , disponíveis em zapsign.com.br

Santander

Internet Banking Empresarial

BIOGESP ASSOCIACAO DE GESTAO E EXECUCAO **Agência:** 0123 **Conta:** 130045706

Pronto! O pagamento foi realizado. Fazer outro Pix

Comprovante do Pix

Valor pago
R$ 2.650,88

Forma de pagamento
Ag 0123 Cc 13004570-6

Mensagem para o recebedor
REFERENTE A NF 24543

Dados do recebedor

Nome
Fiorilli Software Ltda

CNPJ / CPF
01.******/****-38

Instituição
BCO DO BRASIL S.A.

Conta destino
Ag 0145 Cc 2488

Dados do pagador

De
BIOGESP ASSOCIACAO DE GESTAO E EXECUCAO

CNPJ / CPF
26.******/****-39

Instituição
BANCO SANTANDER (BRASIL) S.A.

ID/Transação
E90400888202603201606579474368 99

Data e hora da transação
20/03/2026 - 13:07:43

Código de autenticação
IBE069BD125C85DC947A592

Central de Atendimento Santander Empresarial
Das 8h às 20h, de segunda a sexta-feira, e aos sábados, das 8h às 18h.
4004 2125 (Capitais e Regiões Metropolitanas)
0800 702 2125 (Demais Localidades)

Ouvidoria
Das 8h às 22h, de segunda a sexta-feira, exceto feriados.
0800 726 0322
55 (11) 3012 0322 (No exterior, ligue a cobrar)

SAC
Atendimento 24h por dia, todos os dias.
0800 762 7777
55 (11) 3012 0322 (No exterior, ligue a cobrar)

SAC e Ouvidoria
Canal exclusivo para **Atendimento em Libras**, disponível em nosso site: https://www.santander.com.br/atendimento-santander.
Das 8h às 20h, de segunda a sexta-feira, exceto feriados.

Receita Federal

Documento de Arrecadação de Receitas Federais

CNPJ	Razão Social
26.702.577/0001-39	BIOGESP - ASSOCIACAO DE GESTAO E EXECUCAO DE SERVI

Período de Apuração	Data de Vencimento	Número do Documento
28/02/2026	20/03/2026	07.01.26076.1486787-8

Pagar este documento até: **20/03/2026**

Valor Total do Documento: **42,37**

Observações

NF 23862 FIORILLI SOFTWARE LTDA
Darf emitido pelo Sicalc Web

Composição do Documento de Arrecadação

Código	Denominação	Principal	Multa	Juros	Total
1708	IRRF - REMUNER SERV PRESTADOS POR PJ 06 IRRF - REMUNERAÇÃO DE SERVIÇOS PROFISSIONAIS PRESTADOS POR PJ PA 02/2026 Vencimento 20/03/2026	42,37			42,37
	Totais	**42,37**			**42,37**

SENDA (Versão:1.4.3) Página: 1 / 1 17/03/2026 15:14:36

85870000000 6 42370385260 9 79070126076 9 14867878236 0 AUTENTICAÇÃO MECÂNICA

Documento de Arrecadação de Receitas Federais

85870000000 6 | 42370385260 9 | 79070126076 9 | 14867878236 0

CNPJ:	26.702.577/0001-39
Número:	07.01.26076.1486787-8
Pagar até:	20/03/2026
Valor:	42,37

Pague com o PIX

Santander

Internet Banking Empresarial

BIOGESP ASSOCIACAO DE GESTAO E EXECUCAO Agência: 0123 Conta Corrente: 13004570-6

Pagamento com código de barras > 2ª via de comprovante

COMPROVANTE DE PAGAMENTO DE DARF

Agente Arrecadador:	CNC 033 BANCO SANTANDER (BRASIL) S.A.
Codigo de Barras:	85870000000-6 42370385260-9 79070126076-9 14867878236-0
Data de Pagamento:	20/03/2026
Numero do Documento:	07.01.26076.1486787-8
Valor Total:	R$ 42,37
Autenticacao:	09260792137431121988497
Convenio de Arrecadacao:	00336916000900000097
Tipo de Pagamento:	TRIBUTOS FEDERAIS DARF NUMERADO
Data de Vencimento:	20/03/2026
Canal:	INTERNET BANKING

Comprovante de pagamento emitido de acordo com o ADE conjunto CODAC/COTEC nro. 01 de 31/10/2011.
Pagamento efetuado com base nas informacoes do codigo de barras.
Guarde este recibo junto com o documento original para eventual comprovacao do pagamento.

Transacao efetivada em:	20/03/2026
Hora da Transacao:	21:37:48

Central de Atendimento Santander Empresarial

4004-2125 (Regiões Metropolitanas)
0800-726-2125 (Demais Localidades)
0800 723 5007 (Pessoas com deficiência auditiva ou de fala)

SAC - Atendimento 24h por dia, todos os dias.

0800 762 7777
0800 771 0401 (Pessoas com deficiência auditiva ou de fala)

Ouvidoria - Das 9h às 18h, de segunda a sexta-feira, exceto feriado.

0800 726 0322
0800 771 0301 (Pessoas com deficiência auditiva ou de fala)

Receita Federal

Documento de Arrecadação de Receitas Federais

CNPJ	Razão Social
26.702.577/0001-39	BIOGESP - ASSOCIACAO DE GESTAO E EXECUCAO DE SERVI

Período de Apuração	Data de Vencimento	Número do Documento
28/02/2026	20/03/2026	07.01.26076.1366287-3

Pagar este documento até: **20/03/2026**

Observações:
NF 23862 FIORILLI SOFTWARE LTDA
Darf emitido pelo Sicalc Web

Valor Total do Documento: **131,35**

Composição do Documento de Arrecadação

Código	Denominação	Principal	Multa	Juros	Total
5952	RET DE CONTRIBUICOES PAGT PJ A PJ DE DIR PRIV 07 CSLL/COFINS/PIS/PASEP - RETENÇÃO DE CONTRIBUIÇÕES SOBRE PAGAMENTOS DE PJ A PJ DE DIREITO PRIVADO PA 02/2026 Vencimento 20/03/2026	131,35			131,35
	Totais	**131,35**			**131,35**

SENDA (Versão:1.4.3) Página: 1 / 1 17/03/2026 14:57:42

85810000001 3 31350385260 1 79070126076 9 13662873603 4 AUTENTICAÇÃO MECÂNICA

Documento de Arrecadação de Receitas Federais

85810000001 3 | 31350385260 1 | 79070126076 9 | 13662873603 4

CNPJ:	26.702.577/0001-39
Número:	07.01.26076.1366287-3
Pagar até:	20/03/2026
Valor:	131,35

Pague com o PIX

Santander

Internet Banking Empresarial

BIOGESP ASSOCIACAO DE GESTAO E EXECUCAO Agência: 0123 Conta Corrente: 13004570-6

Pagamento com código de barras > 2ª via de comprovante

COMPROVANTE DE PAGAMENTO DE DARF

Agente Arrecadador:	CNC 033 BANCO SANTANDER (BRASIL) S.A.
Codigo de Barras:	85810000001-3 31350385260-1 79070126076-9 13662873603-4
Data de Pagamento:	20/03/2026
Numero do Documento:	07.01.26076.1366287-3
Valor Total:	R$ 131,35
Autenticacao:	00260792137570915111353
Convenio de Arrecadacao:	00336916000900000097
Tipo de Pagamento:	TRIBUTOS FEDERAIS DARF NUMERADO
Data de Vencimento:	20/03/2026
Canal:	INTERNET BANKING

Comprovante de pagamento emitido de acordo com o ADE conjunto CODAC/COTEC nro. 01 de 31/10/2011.
Pagamento efetuado com base nas informacoes do codigo de barras.
Guarde este recibo junto com o documento original para eventual comprovacao do pagamento.

Transacao efetivada em:	20/03/2026
Hora da Transacao:	21:38:02

Central de Atendimento Santander Empresarial

4004-2125 (Regiões Metropolitanas)
0800-726-2125 (Demais Localidades)
0800 723 5007 (Pessoas com deficiência auditiva ou de fala)

SAC - Atendimento 24h por dia, todos os dias.

0800 762 7777
0800 771 0401 (Pessoas com deficiência auditiva ou de fala)

Ouvidoria - Das 9h às 18h, de segunda a sexta-feira, exceto feriado.

0800 726 0322
0800 771 0301 (Pessoas com deficiência auditiva ou de fala)

MINISTÉRIO DA FAZENDA
Secretaria da Receita Federal do Brasil
Procuradoria-Geral da Fazenda Nacional

CERTIDÃO NEGATIVA DE DÉBITOS RELATIVOS AOS TRIBUTOS FEDERAIS E À DÍVIDA ATIVA DA UNIÃO

Nome: FIORILLI SOFTWARE LTDA
CNPJ: 01.704.233/0001-38

Ressalvado o direito de a Fazenda Nacional cobrar e inscrever quaisquer dívidas de responsabilidade do sujeito passivo acima identificado que vierem a ser apuradas, é certificado que não constam pendências em seu nome, relativas a créditos tributários administrados pela Secretaria da Receita Federal do Brasil (RFB) e a inscrições em Dívida Ativa da União (DAU) junto à Procuradoria-Geral da Fazenda Nacional (PGFN).

Esta certidão é válida para o estabelecimento matriz e suas filiais e, no caso de ente federativo, para todos os órgãos e fundos públicos da administração direta a ele vinculados. Refere-se à situação do sujeito passivo no âmbito da RFB e da PGFN e abrange inclusive as contribuições sociais previstas nas alíneas 'a' a 'd' do parágrafo único do art. 11 da Lei nº 8.212, de 24 de julho de 1991.

A aceitação desta certidão está condicionada à verificação de sua autenticidade na Internet, nos endereços <http://rfb.gov.br> ou <http://www.pgfn.gov.br>.

Certidão emitida gratuitamente com base na Portaria Conjunta RFB/PGFN nº 1.751, de 2/10/2014.
Emitida às 11:39:32 do dia 20/01/2026 <hora e data de Brasília>.
Válida até 19/07/2026.
Código de controle da certidão: **3F12.FA55.60AA.69CF**
Qualquer rasura ou emenda invalidará este documento.

Secretaria da Fazenda e Planejamento do Estado de São Paulo

Débitos Tributários Não Inscritos na Dívida Ativa do Estado de São Paulo

CNPJ: 01.704.233/0001-38

Ressalvado o direito da Secretaria da Fazenda e Planejamento do Estado de São Paulo de apurar débitos de responsabilidade da pessoa jurídica acima identificada, é certificado que **não constam débitos** declarados ou apurados pendentes de inscrição na Dívida Ativa de responsabilidade do estabelecimento matriz/filial acima identificado.

Certidão nº	26020189491-02
Data e hora da emissão	03/02/2026 10:34:48
Validade	6 (seis) meses, contados da data de sua expedição.

Qualquer rasura ou emenda invalidará este documento.

A aceitação desta certidão está condicionada à verificação de sua autenticidade no sítio **www.pfe.fazenda.sp.gov.br**

716

PODER JUDICIÁRIO
JUSTIÇA DO TRABALHO

CERTIDÃO NEGATIVA DE DÉBITOS TRABALHISTAS

Nome: FIORILLI SOFTWARE LTDA (MATRIZ E FILIAIS)
CNPJ: 01.704.233/0001-38
Certidão nº: 4631201/2026
Expedição: 22/01/2026, às 10:35:15
Validade: 21/07/2026 - 180 (cento e oitenta) dias, contados da data de sua expedição.

Certifica-se que **FIORILLI SOFTWARE LTDA (MATRIZ E FILIAIS)**, inscrito(a) no CNPJ sob o nº **01.704.233/0001-38**, **NÃO CONSTA** como inadimplente no Banco Nacional de Devedores Trabalhistas.
Certidão emitida com base nos arts. 642-A e 883-A da Consolidação das Leis do Trabalho, acrescentados pelas Leis ns.° 12.440/2011 e 13.467/2017, e no Ato 01/2022 da CGJT, de 21 de janeiro de 2022.
Os dados constantes desta Certidão são de responsabilidade dos Tribunais do Trabalho.
No caso de pessoa jurídica, a Certidão atesta a empresa em relação a todos os seus estabelecimentos, agências ou filiais.
A aceitação desta certidão condiciona-se à verificação de sua autenticidade no portal do Tribunal Superior do Trabalho na Internet (http://www.tst.jus.br).
Certidão emitida gratuitamente.

INFORMAÇÃO IMPORTANTE
Do Banco Nacional de Devedores Trabalhistas constam os dados necessários à identificação das pessoas naturais e jurídicas inadimplentes perante a Justiça do Trabalho quanto às obrigações estabelecidas em sentença condenatória transitada em julgado ou em acordos judiciais trabalhistas, inclusive no concernente aos recolhimentos previdenciários, a honorários, a custas, a emolumentos ou a recolhimentos determinados em lei; ou decorrentes de execução de acordos firmados perante o Ministério Público do Trabalho, Comissão de Conciliação Prévia ou demais títulos que, por disposição legal, contiver força executiva.

Voltar Imprimir

CAIXA ECONÔMICA FEDERAL

Certificado de Regularidade do FGTS - CRF

Inscrição: 01.704.233/0001-38
Razão Social: FIORILLI SOFTWARE LTDA
Endereço: AVE MARGINAL 65 / INDUSTRIAL / BALSAMO / SP / 15140-000

A Caixa Econômica Federal, no uso da atribuição que lhe confere o Art. 7, da Lei 8.036, de 11 de maio de 1990, certifica que, nesta data, a empresa acima identificada encontra-se em situação regular perante o Fundo de Garantia do Tempo de Servico - FGTS.

O presente Certificado não servirá de prova contra cobrança de quaisquer débitos referentes a contribuições e/ou encargos devidos, decorrentes das obrigações com o FGTS.

Validade:14/02/2026 a 15/03/2026

Certificação Número: 2026021404230610039019

Informação obtida em 20/02/2026 10:23:10

A utilização deste Certificado para os fins previstos em Lei esta condicionada a verificação de autenticidade no site da Caixa: **www.caixa.gov.br**

Imprimir Baixar PDF

SECRETARIA DA FAZENDA DO ESTADO DE SÃO PAULO

Cadastro Informativo dos Créditos não Quitados de Órgãos e Entidades Estaduais
CADIN Estadual

Informações Cadastrais

CNPJ/CPF: 01.704.233/0001-38

Não foram encontradas pendências no Cadastro de Créditos não quitados de Órgãos e Entidades Estaduais – CADIN ESTADUAL.

Pesquisa realizada em: 22/01/2026 às 10:04:11

Se você recebeu o comunicado CADIN regularize sua situação em 90 (noventa) dias contados a partir da data de expedição do mesmo.

Este documento não tem validade de Certidão Negativa.
Em conformidade com a Lei Estadual nº 12.799/2008 a inexistência de registro no CADIN Estadual:
- Não configura reconhecimento de regularidade de situação, nem dispensa a apresentação dos documentos exigidos em lei, decreto e demais atos normativos. (artigo 7º)
- Não impede a consulta prévia pelos órgãos e entidades da Administração direta e indireta ao sistema CADIN Estadual. (artigo 6º)
- Aos registros incluídos após a emissão da declaração cabe a aplicação do parágrafo 1º do artigo 6º.

A autenticidade deste documento deverá ser confirmada na página da Secretaria da Fazenda do Estado de São Paulo, endereço: https://www.fazenda.sp.gov.br/cadin_estadual/pages/publ/cadin.aspx

Código da Declaração: 30D6EF91.C8AAF1F4.51BC3849.04E7B0F5

EMISSÃO GRATUITA

Atenção: Qualquer rasura ou emenda invalidará este documento.

DANFESe v1.0
Documento Auxiliar da NFS-e

Município de Bauru
(14) 3235-1000
plantaofiscal@bauru.sp.gov.br

Chave de Acesso da NFS-e
35060031210710409000155000000001144626030523473259

Número da NFS-e	Competência da NFS-e	Data da emissão da NFS-e	
11446	01/03/2026	01/03/2026	A autenticidade desta NFS-e pode ser consulta pela chave de acesso no portal nacional da NFS-e
Número da DPS	**Série da DPS**	**Data da emissão da DPS**	
11446	49999	01/03/2026	

EMITENTE DA NFS-e	CNPJ / CPF / NIF	Inscrição Municipal	Telefone
Prestador do Serviço	10.710.409/0001-55	549188	(14) 8115-9000
Nome / Nome Empresarial		**E-mail**	
SINCONECTA - TECNOLOGIA DA INFORMACAO LTDA		MARCIO@SINCONECTA.COM.BR	
Endereço		**Município**	**CEP**
RUA LUSO-BRASILEIRA 444		BAURU - SP	17016-230
Simples Nacional na Data de Competência		**Regime de Apuração Tributária pelo SN**	
Não optante		-	

TOMADOR DO SERVIÇO	CNPJ / CPF / NIF	Inscrição Municipal	Telefone
	26702577000139	-	-
Nome / Nome Empresarial		**E-mail**	
ASSOC DE GESTAO E EXECUCAO DE SERVICOS PUBLICOS E SOCIAIS - BIOGESP		-	
Endereço		**Município**	**CEP**
CARD ARCOVERDE, 1641, PINHEIROS		São Paulo - SP	05407002

INTERMEDIÁRIO DO SERVIÇO NÃO IDENTIFICADO NA NFS-e

SERVIÇO PRESTADO

Código de Tributação Nacional	Código de Tributação Municipal	Local da Prestação	País da Prestação
010501 Licenciamento ou cessão de direito de uso de progr...	-	Bauru - SP	Brasil

Descrição do Serviço
REF AO USO DA PLATAFORMA DE GESTAO EM SAUDE SINC.CARE PROD FEVEREIRO DE 2026, CONTRATO 0383-2022, UPA RIBEIRAO PIRES, CAPS ADULTO, INFANTIL, AD E CENTRAL DE TRANSPORTE.

TRIBUTAÇÃO MUNICIPAL

Tributação do ISSQN	País Resultado da Prestação do Serviço	Município de Incidência do ISSQN	Regime Especial de Tributação
Operação Tributável	-	Bauru - SP	Nenhum
Tipo de Imunidade	**Suspensão da Exigibilidade do ISSQN**	**Número Processo Suspensão**	**Benefício Municipal**
-	Não	-	-
Valor do Serviço	**Desconto Incondicionado**	**Total Deduções/Reduções**	**Cálculo do BM**
R$ 23.500,00	-	-	-
BC ISSQN	**Alíquota Aplicada**	**Retenção do ISSQN**	**ISSQN Apurado**
R$ 23.500,00	2,00%	Não retido	R$ 470,00

TRIBUTAÇÃO FEDERAL

IRRF	Contribuição Previdenciária - Retida	Contribuições Sociais - Retidas	Descrição Contrib. Sociais - Retidas
R$ 352,50	-	R$ 1.092,75	PIS/COFINS/CSLL Retidos
PIS - Débito Apuração Própria	**COFINS - Débito Apuração Própria**		
-	-		

VALOR TOTAL DA NFS-E

Valor do Serviço	Desconto Condicionado	Desconto Incondicionado	ISSQN Retido
R$ 23.500,00	-	-	-
Total das Retenções Federais	**PIS/COFINS - Débito Apuração Própria**		**Valor Líquido da NFS-e**
R$ 1.445,25	-		R$ 22.054,75

TOTAIS APROXIMADOS DOS TRIBUTOS

Federais	Estaduais	Municipais
R$ 1.445,25	-	R$ 470,00

INFORMAÇÕES COMPLEMENTARES

Inf Cont: REF AO USO DA PLATAFORMA DE GESTAO EM SAUDE SINC.CARE PROD FEVEREIRO DE 2026, CONTRATO 0383-2022, UPA RIBEIRAO PIRES, CAPS ADULTO, INFANTIL, AD E CENTRAL DE TRANSPORTE. | NBS: 1.1106.20.00 |

ZapSign b35ed21b-cf57-43ec-bfd6-29d70ebea2f7. Documento assinado eletronicamente, conforme MP 2.200-2/2001 e Lei 14.063/2020.

Relatório de Assinaturas

Datas e horários em UTC-0300 (America/Sao_Paulo)
Última atualização em 16 Março 2026, 13:02:22

Status: Assinado
Documento: NF-11446
Número: b35ed21b-cf57-43ec-bfd6-29d70ebea2f7
Data da criação: 04 Março 2026, 13:59:53
Hash do documento original (SHA256): 1ab8588ff6de6a907cba9526cec79d29827c838044098b104b22d01a6e3dde40

Assinaturas

2 de 2 Assinaturas

Assinado via ZapSign by Truora

CARLOS EDUARDO BASSUTO

Data e hora da assinatura: 04/03/2026 14:01:48
Token: 7b2e8e46-6d04-43f3-9d56-593d4dbbc3d3

Assinatura

Carlos Eduardo Bassuto

Carlos Eduardo Bassuto

Pontos de autenticação:
Telefone: 5511934888830
Nível de segurança: Validado por código único enviado por SMS
E-mail: coord.adm.rp@biogesp.org.br

IP: 72.44.22.53
Dispositivo: Mozilla/5.0 (Windows NT 10.0; Win64; x64) AppleWebKit/537.36 (KHTML, like Gecko) Chrome/145.0.0.0 Safari/537.36

Assinado via ZapSign by Truora

LUIZ CARLOS PERLATTI

Data e hora da assinatura: 16/03/2026 13:02:21
Token: 3347332a-c523-4644-885c-a9d5b2ce0c34

Assinatura



Luiz Carlos Perlatti

Pontos de autenticação:
Telefone: 5511950002959
E-mail: lcperlatti@gmail.com

IP: 200.205.174.156
Dispositivo: Mozilla/5.0 (Windows NT 10.0; Win64; x64) AppleWebKit/537.36 (KHTML, like Gecko) Chrome/146.0.0.0 Safari/537.36

INTEGRIDADE CERTIFICADA - ICP-BRASIL

Assinaturas eletrônicas e físicas têm igual validade legal, conforme MP 2.200-2/2001 e Lei 14.063/2020.
Confirme a integridade do documento aqui.

Este Log é exclusivo e parte integrante do documento número b35ed21b-cf57-43ec-bfd6-29d70ebea2f7, segundo os Termos de Uso da ZapSign , disponíveis em zapsign.com.br

Um banco exclusivo para empresas.
Acesse ou clique: cora.com.br

cora
A parte simples do seu negócio.

Valor
R$ 22.054,75

Vencimento
16/03/2026

Data de emissão: 01/03/2026

Beneficiário

Sinconecta Tecnologia Da Informacao Ltda
CNPJ 10.710.409/0001-55

Descrição

Recorrencia Mensal
REF AO USO DA PLATAFORMA DE GESTAO EM SAUDE PUBLICA SINCCARE PROD 2/2026 NFES 11446

Antes do vencimento

R$ 0,00
desconto

Após o vencimento

R$ 0,00 multa
0,00% juros

Intermediado por: Cora Sociedade de Crédito Direto
CNPJ 37.880.206/0001-63

Escaneie o QR code ou código de barras

Código de pagamento para copiar:

40390.00007 10710.409011 74642.734011 7 13870002205475

Pague esse boleto via Pix com o QR code abaixo

Tudo na Cora é tão simples quanto emitir este boleto. Abra sua conta grátis.

---

cora | 403-9 | **40390.00007 10710.409011 74642.734011 7 13870002205475**

Local de Pagamento: Pagável em qualquer agência bancária						Vencimento: **16/03/2026**
Beneficiário: Sinconecta Tecnologia Da Informacao Ltda			CPF/CNPJ do Beneficiário: 10.710.409/0001-55			Agência/Código do Beneficiário: 0001
Data do Documento: 01/03/2026		Nr. do Documento: 174642734	Espécie Doc: DV	Aceite: N		Nosso Número: 107104090174642734
Uso do Banco	Carteira: 01	Espécie Moeda: R$	Quantidade Moeda	(x) Valor		(=) Valor do Documento: **22.054,75**
						(-) Desconto
						(-) Outras Deduções/Abatimento
						(+) Mora/Multa/Juros
						(+) Outros Acréscimos
						(=) Valor Cobrado

Pagador: Biogesp Assoc De Gestao E Execucao De Servicos Publicos E Sociais - CNPJ 26.702.577/0001-39

Sacador/Avalista

Autenticação Mecânica - Ficha de Compensação

722

Santander

Internet Banking Empresarial

BIOGESP ASSOCIACAO DE GESTAO E EXECUCAO **Agência:** 0123 **Conta:** 130045706

Pagamentos > Boletos, contas e tributos >

Pagar com código de barras

Pagamento realizado com sucesso.

Beneficiário	Data do pagamento	Valor nominal	Valor total a pagar
Sinconecta Tecnologia Da Informacao Ltda	20/03/2026	R$ 22.054,75	R$ 22.054,75

40390.00007.10710.409011.74642.734011.7.13870002205475

Instituição Financeira Favorecida 403 - CORA SCFI	CPF/CNPJ Beneficiário Final 10.710.409/0001-55	Beneficiário final Sinconecta Tecnologia Da Informacao Ltda
CPF/CNPJ Beneficiário Original 10.710.409/0001-55	Razão Social Beneficiário Original Sinconecta Tecnologia Da Informacao Ltda	Nome Fantasia Beneficiário Original Sinconecta Tecnologia Da Informacao Ltda
CPF/CNPJ Pagador Original 26.702.577/0001-39	Nome Pagador Original Biogesp Assoc De Gestao E Execucao De Servicos Pub	CPF/CNPJ Pagador Efetivo 26.702.577/0001-39
Razão Social Pagador Efetivo BIOGESP ASSOCIACAO DE GESTAO E EXECUCAO	Data de Vencimento 16/03/2026	Valor Nominal 22.054,75
Valor Pago 0,00	Encargos 0,00	Desconto 0,00
Valor Total a Cobrar 0,00	Data / hora da transação: 20/03/2026 13:15:37	Autenticação IBEDBE66F6F6B9D4C8E861E

Transação exclusiva para pagamento de Boleto. O pagamento será processado somente se informados corretamente os dados do boleto. A veracidade dessas informações é de responsabilidade do Cliente/Pagador, que se obriga a apresentar os boletos para verificação sempre que solicitado, nos termos da lei. Havendo divergências entre o valor indicado/agendado pelo pagador e o valor informado pelo favorecido, o BANCO rejeitará o pagamento, podendo, no entanto, efetuar o pagamento pelo valor autorizado pelo pagador desde que o referido valor esteja dentro da margem aprovada e registrada pelo beneficiário do boleto.

Central de Atendimento Santander Empresarial
4004-2125 (Regiões Metropolitanas)
0800 726 2125 (Demais Localidades)
0800 723 5007 (Pessoas com deficiência auditiva ou de fala)

SAC - Atendimento 24h por dia, todos os dias.
0800 762 7777
0800 771 0401 (Pessoas com deficiência auditiva ou de fala)
Ouvidoria - Das 9h às 18h, de segunda a sexta-feira, exceto feriado.
0800 726 0322
0800 771 0301 (Pessoas com deficiência auditiva ou de fala)

Receita Federal

Documento de Arrecadação de Receitas Federais

CNPJ	Razão Social
26.702.577/0001-39	BIOGESP - ASSOCIACAO DE GESTAO E EXECUCAO DE SERVI

Período de Apuração	Data de Vencimento	Número do Documento
28/02/2026	20/03/2026	07.01.26076.1336987-4

Pagar este documento até
20/03/2026

Valor Total do Documento
352,50

Observações
NF 11360 SINCONECTA- TECNOLOGIA DA INFORMAÇÃO
Darf emitido pelo Sicalc Web

Composição do Documento de Arrecadação

Código	Denominação	Principal	Multa	Juros	Total
1708	IRRF - REMUNER SERV PRESTADOS POR PJ 06 IRRF - REMUNERAÇÃO DE SERVIÇOS PROFISSIONAIS PRESTADOS POR PJ PA 02/2026 Vencimento 20/03/2026	352,50			352,50
	Totais	**352,50**			**352,50**

SENDA (Versão:1.4.3) Página: 1 / 1 17/03/2026 14:53:45

85850000003 7 52500385260 9 79070126076 9 13369874887 8 AUTENTICAÇÃO MECÂNICA

Documento de Arrecadação de Receitas Federais

85850000003 7 | 52500385260 9 | 79070126076 9 | 13369874887 8

CNPJ:	26.702.577/0001-39
Número:	07.01.26076.1336987-4
Pagar até:	20/03/2026
Valor:	352,50

Pague com o PIX

Santander

Internet Banking Empresarial

BIOGESP ASSOCIACAO DE GESTAO E EXECUCAO Agência: 0123 Conta Corrente: 13004570-6

Pagamento com código de barras > 2ª via de comprovante

COMPROVANTE DE PAGAMENTO DE DARF

Agente Arrecadador:	CNC 033 BANCO SANTANDER (BRASIL) S.A.
Codigo de Barras:	85850000003-7 52500385260-9 79070126076-9 13369874887-8
Data de Pagamento:	20/03/2026
Numero do Documento:	07.01.26076.1336987-4
Valor Total:	R$ 352,50
Autenticacao:	03260792135261509010966
Convenio de Arrecadacao:	00336916000900000097
Tipo de Pagamento:	TRIBUTOS FEDERAIS DARF NUMERADO
Data de Vencimento:	20/03/2026
Canal:	INTERNET BANKING

Comprovante de pagamento emitido de acordo com o ADE conjunto CODAC/COTEC nro. 01 de 31/10/2011.
Pagamento efetuado com base nas informacoes do codigo de barras.
Guarde este recibo junto com o documento original para eventual comprovacao do pagamento.

Transacao efetivada em:	20/03/2026
Hora da Transacao:	21:35:31

Central de Atendimento Santander Empresarial

4004-2125 (Regiões Metropolitanas)
0800-726-2125 (Demais Localidades)
0800 723 5007 (Pessoas com deficiência auditiva ou de fala)

SAC - Atendimento 24h por dia, todos os dias.

0800 762 7777
0800 771 0401 (Pessoas com deficiência auditiva ou de fala)

Ouvidoria - Das 9h às 18h, de segunda a sexta-feira, exceto feriado.

0800 726 0322
0800 771 0301 (Pessoas com deficiência auditiva ou de fala)

Receita Federal

Documento de Arrecadação de Receitas Federais

CNPJ	Razão Social
26.702.577/0001-39	BIOGESP - ASSOCIACAO DE GESTAO E EXECUCAO DE SERVI

Período de Apuração	Data de Vencimento	Número do Documento
28/02/2026	20/03/2026	07.01.26076.1342141-8

Pagar este documento até: **20/03/2026**

Observações:
NF 11360 SINCONECTA- TECNOLOGIA DA INFORMAÇÃO
Darf emitido pelo Sicalc Web

Valor Total do Documento: **1.092,75**

Composição do Documento de Arrecadação

Código	Denominação	Principal	Multa	Juros	Total
5952	RET DE CONTRIBUICOES PAGT PJ A PJ DE DIR PRIV 07 CSLL/COFINS/PIS/PASEP - RETENÇÃO DE CONTRIBUIÇÕES SOBRE PAGAMENTOS DE PJ A PJ DE DIREITO PRIVADO PA 02/2026 Vencimento 20/03/2026	1.092,75			1.092,75
	Totais	**1.092,75**			**1.092,75**

SENDA (Versão:1.4.3) Página: 1 / 1 17/03/2026 14:54:20

85800000010 0 92750385260 0 79070126076 9 13421418425 1 AUTENTICAÇÃO MECÂNICA

Documento de Arrecadação de Receitas Federais

85800000010 0 | 92750385260 0 | 79070126076 9 | 13421418425 1

CNPJ: 26.702.577/0001-39
Número: 07.01.26076.1342141-8
Pagar até: 20/03/2026
Valor: 1.092,75

Pague com o PIX

Santander

Internet Banking Empresarial

BIOGESP ASSOCIACAO DE GESTAO E EXECUCAO Agência: 0123 Conta Corrente: 13004570-6

Pagamento com código de barras > 2ª via de comprovante

COMPROVANTE DE PAGAMENTO DE DARF

Agente Arrecadador:	CNC 033 BANCO SANTANDER (BRASIL) S.A.
Codigo de Barras:	85800000010-0 92750385260-0 79070126076-9 13421418425-1
Data de Pagamento:	20/03/2026
Numero do Documento:	07.01.26076.1342141-8
Valor Total:	R$ 1.092,75
Autenticacao:	00260792135411791903616
Convenio de Arrecadacao:	00336916000900000097
Tipo de Pagamento:	TRIBUTOS FEDERAIS DARF NUMERADO
Data de Vencimento:	20/03/2026
Canal:	INTERNET BANKING

Comprovante de pagamento emitido de acordo com o ADE conjunto CODAC/COTEC nro. 01 de 31/10/2011.
Pagamento efetuado com base nas informacoes do codigo de barras.
Guarde este recibo junto com o documento original para eventual comprovacao do pagamento.

Transacao efetivada em:	20/03/2026
Hora da Transacao:	21:35:44

Central de Atendimento Santander Empresarial

4004-2125 (Regiões Metropolitanas)
0800-726-2125 (Demais Localidades)
0800 723 5007 (Pessoas com deficiência auditiva ou de fala)

SAC - Atendimento 24h por dia, todos os dias.

0800 762 7777
0800 771 0401 (Pessoas com deficiência auditiva ou de fala)

Ouvidoria - Das 9h às 18h, de segunda a sexta-feira, exceto feriado.

0800 726 0322
0800 771 0301 (Pessoas com deficiência auditiva ou de fala)

MINISTÉRIO DA FAZENDA
Secretaria da Receita Federal do Brasil
Procuradoria-Geral da Fazenda Nacional

CERTIDÃO POSITIVA COM EFEITOS DE NEGATIVA DE DÉBITOS RELATIVOS AOS TRIBUTOS FEDERAIS E À DÍVIDA ATIVA DA UNIÃO

Nome: SINCONECTA - TECNOLOGIA DA INFORMACAO LTDA
CNPJ: 10.710.409/0001-55

Ressalvado o direito de a Fazenda Nacional cobrar e inscrever quaisquer dívidas de responsabilidade do sujeito passivo acima identificado que vierem a ser apuradas, é certificado que:

1. constam débitos administrados pela Secretaria da Receita Federal do Brasil (RFB) com exigibilidade suspensa nos termos do art. 151 da Lei nº 5.172, de 25 de outubro de 1966 - Código Tributário Nacional (CTN), ou objeto de decisão judicial que determina sua desconsideração para fins de certificação da regularidade fiscal, ou ainda não vencidos; e

2. não constam inscrições em Dívida Ativa da União (DAU) na Procuradoria-Geral da Fazenda Nacional (PGFN).

Conforme disposto nos arts. 205 e 206 do CTN, este documento tem os mesmos efeitos da certidão negativa.

Esta certidão é válida para o estabelecimento matriz e suas filiais e, no caso de ente federativo, para todos os órgãos e fundos públicos da administração direta a ele vinculados. Refere-se à situação do sujeito passivo no âmbito da RFB e da PGFN e abrange inclusive as contribuições sociais previstas nas alíneas 'a' a 'd' do parágrafo único do art. 11 da Lei nº 8.212, de 24 de julho de 1991.

A aceitação desta certidão está condicionada à verificação de sua autenticidade na Internet, nos endereços <http://rfb.gov.br> ou <http://www.pgfn.gov.br>.

Certidão emitida gratuitamente com base na Portaria Conjunta RFB/PGFN nº 1.751, de 2/10/2014.
Emitida às 15:39:20 do dia 09/03/2026 <hora e data de Brasília>.
Válida até 05/09/2026.
Código de controle da certidão: **1E2C.245B.564C.F6B1**
Qualquer rasura ou emenda invalidará este documento.

Secretaria da Fazenda e Planejamento do Estado de São Paulo

Débitos Tributários Não Inscritos na Dívida Ativa do Estado de São Paulo

CNPJ: 10.710.409/0001-55

Ressalvado o direito da Secretaria da Fazenda e Planejamento do Estado de São Paulo de apurar débitos de responsabilidade da pessoa jurídica acima identificada, é certificado que **não constam débitos** declarados ou apurados pendentes de inscrição na Dívida Ativa de responsabilidade do estabelecimento matriz/filial acima identificado.

Certidão nº	26010352092-77
Data e hora da emissão	05/01/2026 15:17:00
Validade	6 (seis) meses, contados da data de sua expedição.

Qualquer rasura ou emenda invalidará este documento.

A aceitação desta certidão está condicionada à verificação de sua autenticidade no sítio **www.pfe.fazenda.sp.gov.br**

729

PODER JUDICIÁRIO
JUSTIÇA DO TRABALHO

CERTIDÃO NEGATIVA DE DÉBITOS TRABALHISTAS

Nome: SINCONECTA - TECNOLOGIA DA INFORMACAO LTDA (MATRIZ E FILIAIS)
CNPJ: 10.710.409/0001-55
Certidão nº: 784892/2026
Expedição: 05/01/2026, às 15:43:11
Validade: 04/07/2026 - 180 (cento e oitenta) dias, contados da data de sua expedição.

Certifica-se que **SINCONECTA - TECNOLOGIA DA INFORMACAO LTDA (MATRIZ E FILIAIS)**, inscrito(a) no CNPJ sob o nº **10.710.409/0001-55**, **NÃO CONSTA** como inadimplente no Banco Nacional de Devedores Trabalhistas.
Certidão emitida com base nos arts. 642-A e 883-A da Consolidação das Leis do Trabalho, acrescentados pelas Leis ns.° 12.440/2011 e 13.467/2017, e no Ato 01/2022 da CGJT, de 21 de janeiro de 2022.
Os dados constantes desta Certidão são de responsabilidade dos Tribunais do Trabalho.
No caso de pessoa jurídica, a Certidão atesta a empresa em relação a todos os seus estabelecimentos, agências ou filiais.
A aceitação desta certidão condiciona-se à verificação de sua autenticidade no portal do Tribunal Superior do Trabalho na Internet (http://www.tst.jus.br).
Certidão emitida gratuitamente.

INFORMAÇÃO IMPORTANTE
Do Banco Nacional de Devedores Trabalhistas constam os dados necessários à identificação das pessoas naturais e jurídicas inadimplentes perante a Justiça do Trabalho quanto às obrigações estabelecidas em sentença condenatória transitada em julgado ou em acordos judiciais trabalhistas, inclusive no concernente aos recolhimentos previdenciários, a honorários, a custas, a emolumentos ou a recolhimentos determinados em lei; ou decorrentes de execução de acordos firmados perante o Ministério Público do Trabalho, Comissão de Conciliação Prévia ou demais títulos que, por disposição legal, contiver força executiva.

Voltar Imprimir

CAIXA ECONÔMICA FEDERAL

Certificado de Regularidade do FGTS - CRF

Inscrição: 10.710.409/0001-55

Razão Social: SINCONECTA - TECNOLOGIA DA INFORMACAO LTDA

Endereço: R LUSO-BRASILEIRA 4-44 SALA 709 / JARDIM ESTORIL IV / BAURU / SP / 17016-230

A Caixa Econômica Federal, no uso da atribuição que lhe confere o Art. 7, da Lei 8.036, de 11 de maio de 1990, certifica que, nesta data, a empresa acima identificada encontra-se em situação regular perante o Fundo de Garantia do Tempo de Servico - FGTS.

O presente Certificado não servirá de prova contra cobrança de quaisquer débitos referentes a contribuições e/ou encargos devidos, decorrentes das obrigações com o FGTS.

Validade:21/02/2026 a 22/03/2026

Certificação Número: 2026022101391714769769

Informação obtida em 27/02/2026 10:39:43

A utilização deste Certificado para os fins previstos em Lei esta condicionada a verificação de autenticidade no site da Caixa: **www.caixa.gov.br**

Imprimir Baixar PDF

SECRETARIA DA FAZENDA DO ESTADO DE SÃO PAULO

Cadastro Informativo dos Créditos não Quitados de Órgãos e Entidades Estaduais
CADIN Estadual

Informações Cadastrais

CNPJ/CPF: 10.710.409/0001-55

Não foram encontradas pendências no Cadastro de Créditos não quitados de Órgãos e Entidades Estaduais – CADIN ESTADUAL.

Pesquisa realizada em: 05/01/2026 às 15:30:42

Se você recebeu o comunicado CADIN regularize sua situação em 90 (noventa) dias contados a partir da data de expedição do mesmo.

Este documento não tem validade de Certidão Negativa.
Em conformidade com a Lei Estadual nº 12.799/2008 a inexistência de registro no CADIN Estadual:
- Não configura reconhecimento de regularidade de situação, nem dispensa a apresentação dos documentos exigidos em lei, decreto e demais atos normativos. (artigo 7º)
- Não impede a consulta prévia pelos órgãos e entidades da Administração direta e indireta ao sistema CADIN Estadual. (artigo 6º)
- Aos registros incluídos após a emissão da declaração cabe a aplicação do parágrafo 1º do artigo 6º.

A autenticidade deste documento deverá ser confirmada na página da Secretaria da Fazenda do Estado de São Paulo, endereço: https://www.fazenda.sp.gov.br/cadin_estadual/pages/publ/cadin.aspx

Código da Declaração: BFF7A697.6355E2D2.F45999F1.9F4E5622

EMISSÃO GRATUITA

Atenção: Qualquer rasura ou emenda invalidará este documento.

PREFEITURA MUNICIPAL DE RIBEIRÃO PIRES
SECRETARIA MUNICIPAL DE FINANÇAS
NOTA FISCAL DE SERVIÇO ELETRÔNICA - NFS-e

NFS-e
28

Código de Verificação
TZ0CWDGOZ

Emissão da NFS-e
05/03/2026 14:16:22

RPS	Série RPS	Tipo RPS	NFS-e Substituída

Prestador de Serviço

CPF/CNPJ: 59.010.291/0001-41 Inscrição 1031515
Nome/Razão Social: HWR TECNOLOGIA LTDA
Endereço Virgílio Roncon Número: 528
Complemento: Bairro: Santana
CEP: 09406-400 Município: RIBEIRAO PIRES UF: SP País: Brasil
E-mail: rabelo.st@gmail.com Telefone: 4455-0027

Tomador de Serviço

CPF/CNPJ: 26.702.577/0001-39 Inscrição Municipal: NIF:
Nome/Razão Social: BIOGESP - ASSOCIACAO DE GESTAO E EXECUCAO DE SERVICOS PUBLICOS E SOCIAIS
Endereço: Rua Cardeal Arcoverde Número: 1641
Complemento: SALA 93/94 Bairro: Pinheiros
CEP: 05407-002 Município: SAO PAULO UF: SP País: Brasil
E-mail: Telefone:

Atividade Econômica

14.01a / 8.1401a - Manutenção Em Equipamentos De Informatica

Discriminação do Serviço

Serviços de TI Prestados UPA, CAPS e CENTRAL DE TRANSPORTES conforme contrato de gestão N 383 Firmado com o Municipio de Ribeirão Pires.
Valor R$ 20.000,00
Vencimento 20/03/2026
Caixa Economica Federal
Agência: 02969 Conta: 574852554-9
HWR Tecnologia LTDA
Pix 59010291000141

Tributos Federais (R$)					Valor Aproximado dos Tributos (%)			
PIS	COFINS	INSS	IR	CSLL	Federal	Estadual	Municipal	Fonte
0,00	0,00	0,00	0,00	0,00	0,00%	0,00%	0,00%	

Identificação Prestação de Serviços		Detalhamento de Valores (R$)	
Código da Obra		Valor do Serviço	20.000,00
Código A.R.T.		Desconto Incondicionado	0,00
Exigibilidade ISSQN	1-Exigível	Desconto Condicionado	0,00
Regime Especial de Tributação	0-Nenhum	Retenções Federais	0,00
Simples Nacional	(X) Sim () Não	Outras Retenções	0,00
Nomenclatura Brasileira de Serviços		Deduções Previstas em Lei	0,00
Indicador de Operação		Base de Cálculo	20.000,00
Situação Tributária		Alíquota	2,00
Classificação Tributária		ISSQN	
Competência	03/2026	IBS	
Município Prestação	RIBEIRAO PIRES - SP	CBS	
Munícipio Incidência	RIBEIRAO PIRES - SP	Valor Líquido	20.000,00
ISSQN a Reter	( ) Sim (X) Não		

Outras Informações

ZapSign 7a6954ad-379d-4a62-aa7e-0a85d79cea55. Documento assinado eletronicamente, conforme MP 2.200-2/2001 e Lei 14.063/2020.

Relatório de Assinaturas

Datas e horários em UTC-0300 (America/Sao_Paulo)
Última atualização em 16 Março 2026, 12:58:35

ZapSign By Truora

Status: Assinado
Documento: NF-28
Número: 7a6954ad-379d-4a62-aa7e-0a85d79cea55
Data da criação: 06 Março 2026, 10:50:25
Hash do documento original (SHA256): aa524d89330eeaee3c7f69095cd5c32d785b86db24d31837a2ef8103e8063fd5

Assinaturas

2 de 2 Assinaturas

Assinado via ZapSign by Truora

CARLOS EDUARDO BASSUTO

Data e hora da assinatura: 06/03/2026 10:51:42
Token: df32febd-9982-4b4d-b2d5-4c9b708c21fa

Assinatura

Carlos Eduardo Bassuto

Carlos Eduardo Bassuto

Pontos de autenticação:
Telefone: 5511934888830
E-mail: coord.adm.rp@biogesp.org.br
Nível de segurança: Validado por código único enviado por e-mail

IP: 72.44.22.53
Dispositivo: Mozilla/5.0 (Windows NT 10.0; Win64; x64) AppleWebKit/537.36 (KHTML, like Gecko) Chrome/145.0.0.0 Safari/537.36

Assinado via ZapSign by Truora

LUIZ CARLOS PERLATTI

Data e hora da assinatura: 16/03/2026 12:58:34
Token: f920c438-9247-47d4-9c94-24cf5187c807

Assinatura



Luiz Carlos Perlatti

Pontos de autenticação:
Telefone: 5511950002959
E-mail: lcperlatti@gmail.com

IP: 200.205.174.156
Dispositivo: Mozilla/5.0 (Windows NT 10.0; Win64; x64) AppleWebKit/537.36 (KHTML, like Gecko) Chrome/146.0.0.0 Safari/537.36

INTEGRIDADE CERTIFICADA - ICP-BRASIL

Assinaturas eletrônicas e físicas têm igual validade legal, conforme MP 2.200-2/2001 e Lei 14.063/2020.
Confirme a integridade do documento aqui.

Este Log é exclusivo e parte integrante do documento número 7a6954ad-379d-4a62-aa7e-0a85d79cea55, segundo os Termos de Uso da ZapSign , disponíveis em zapsign.com.br

Santander

Internet Banking Empresarial

BIOGESP ASSOCIACAO DE GESTAO E EXECUCAO **Agência:** 0123 **Conta:** 130045706

Valor
R$ 20.000,00

Identificação do pagamento
-

Informação para o pagador
-

Informações adicionais
-

Forma de pagamento
Ag 0123 Cc 130045706

Data de vencimento
-

Receber após o vencimento
-

Valor original
R$ 0,00

Desconto/Abatimento
R$ 0,00

Juros
R$ 0,00

Multa
R$ 0,00

Dados do recebedor

Para
HWR TECNOLOGIA

Chave
59.010.291/0001-41

CPF/CNPJ
59.010.291/0001-41

Dados do pagador

De
BIOGESP ASSOCIACAO DE GESTAO E EXECUCAO DE SERVICOS PUBLICOS E SOCIAIS

CPF/CNPJ
26.702.577/0001-39

Instituição
BCO SANTANDER (BRASIL) S.A.

ID/Transação
E90400888202603201001NY918617586

Data/Hora da transação
20/03/2026 - 07:10:38

Código de autenticação
50039829547285911691713

Central de Atendimento Santander Empresarial
4004-2125 (Regiões Metropolitanas)
0800 726 2125 (Demais Localidades)
0800 723 5007 (Pessoas com deficiência auditiva ou de fala)

SAC - Atendimento 24h por dia, todos os dias.
0800 762 7777
0800 771 0401 (Pessoas com deficiência auditiva ou de fala)
Ouvidoria - Das 9h às 18h, de segunda a sexta-feira, exceto feriado.
0800 726 0322
0800 771 0301 (Pessoas com deficiência auditiva ou de fala)

MINISTÉRIO DA FAZENDA
Secretaria da Receita Federal do Brasil
Procuradoria-Geral da Fazenda Nacional

CERTIDÃO NEGATIVA DE DÉBITOS RELATIVOS AOS TRIBUTOS FEDERAIS E À DÍVIDA ATIVA DA UNIÃO

Nome: HWR TECNOLOGIA LTDA
CNPJ: 59.010.291/0001-41

Ressalvado o direito de a Fazenda Nacional cobrar e inscrever quaisquer dívidas de responsabilidade do sujeito passivo acima identificado que vierem a ser apuradas, é certificado que não constam pendências em seu nome, relativas a créditos tributários administrados pela Secretaria da Receita Federal do Brasil (RFB) e a inscrições em Dívida Ativa da União (DAU) junto à Procuradoria-Geral da Fazenda Nacional (PGFN).

Esta certidão é válida para o estabelecimento matriz e suas filiais e, no caso de ente federativo, para todos os órgãos e fundos públicos da administração direta a ele vinculados. Refere-se à situação do sujeito passivo no âmbito da RFB e da PGFN e abrange inclusive as contribuições sociais previstas nas alíneas 'a' a 'd' do parágrafo único do art. 11 da Lei nº 8.212, de 24 de julho de 1991.

A aceitação desta certidão está condicionada à verificação de sua autenticidade na Internet, nos endereços <http://rfb.gov.br> ou <http://www.pgfn.gov.br>.

Certidão emitida gratuitamente com base na Portaria Conjunta RFB/PGFN nº 1.751, de 2/10/2014.
Emitida às 14:28:58 do dia 18/03/2026 <hora e data de Brasília>.
Válida até 14/09/2026.
Código de controle da certidão: **1D32.80D1.991D.0553**
Qualquer rasura ou emenda invalidará este documento.

Secretaria da Fazenda e Planejamento do Estado de São Paulo

Débitos Tributários Não Inscritos na Dívida Ativa do Estado de São Paulo

CNPJ: 59.010.291/0001-41

Ressalvado o direito da Secretaria da Fazenda e Planejamento do Estado de São Paulo de apurar débitos de responsabilidade da pessoa jurídica acima identificada, é certificado que **não constam débitos** declarados ou apurados pendentes de inscrição na Dívida Ativa de responsabilidade do estabelecimento matriz/filial acima identificado.

Certidão nº	26051056458-30
Data e hora da emissão	26/05/2026 14:10:36
Validade	6 (seis) meses, contados da data de sua expedição.

Qualquer rasura ou emenda invalidará este documento.

A aceitação desta certidão está condicionada à verificação de sua autenticidade no sítio **www.pfe.fazenda.sp.gov.br**

737

PREF MUNIC DE RIBEIRAO PIRES
SECRETARIA MUNICIPAL DE FINANÇAS
GERÊNCIA DA RECEITA
09400-110 - RUA MIGUEL PRISCO, 288 CENTRO RIBEIRÃO PIRES SP

CERTIDÃO NEGATIVA DE DÉBITOS

Número 167521/2026 **Data Geração: 30/06/2026** **Data 30/09/2026**

Certificamos para os devidos fins que foi procedida a necessária verificação no sistema e demais apontamentos desta Municipalidade, NÃO CONSTANDO DÉBITOS para com a Fazenda Pública Municipal até a presente data, referente a inscrição abaixo identificada. Fica ressalvado o direito da Fazenda Pública do Município na cobrança de débitos provenientes de impostos, taxas e contribuições que venham a ser apurados e que se verifiquem a qualquer tempo, inclusive em relação aos tributos e períodos referidos nesta certidão.

Identificação	
CCM	**1031515**
Contribuinte	**HWR TECNOLOGIA LTDA**
CNPJ ou CPF	**59.010.291/0001-41**
Inscrição Estatual ou RG	**581252700116**
Endereço	**09406-400 - RUA VIRGILIO RONCON, 528**
Bairro	**SANTANA** **Cidade: RIBEIRAO PIRES** **Estado: SP**
Atividade	**Reparação e manutenção de computadores e de equipamentos**

Data Emissão: 30/06/2026

Tanto a veracidade da informação quanto a manutenção da condição de não devedor poderá ser verificada na seguinte página da Internet:
http://www.ribeiraopires.sp.gov.br
Número: 167521/2026
Inscrição: 1031515

ATENÇÃO: Qualquer rasura ou emenda **INVALIDARÁ** a presente certidão.

Certidão Emitida Gratuitamente

PODER JUDICIÁRIO
JUSTIÇA DO TRABALHO

CERTIDÃO NEGATIVA DE DÉBITOS TRABALHISTAS

Nome: HWR TECNOLOGIA LTDA (MATRIZ E FILIAIS)
CNPJ: 59.010.291/0001-41
Certidão nº: 70738747/2025
Expedição: 19/11/2025, às 10:59:56
Validade: 18/05/2026 - 180 (cento e oitenta) dias, contados da data de sua expedição.

Certifica-se que **HWR TECNOLOGIA LTDA (MATRIZ E FILIAIS)**, inscrito(a) no CNPJ sob o nº **59.010.291/0001-41**, **NÃO CONSTA** como inadimplente no Banco Nacional de Devedores Trabalhistas.
Certidão emitida com base nos arts. 642-A e 883-A da Consolidação das Leis do Trabalho, acrescentados pelas Leis ns.° 12.440/2011 e 13.467/2017, e no Ato 01/2022 da CGJT, de 21 de janeiro de 2022.
Os dados constantes desta Certidão são de responsabilidade dos Tribunais do Trabalho.
No caso de pessoa jurídica, a Certidão atesta a empresa em relação a todos os seus estabelecimentos, agências ou filiais.
A aceitação desta certidão condiciona-se à verificação de sua autenticidade no portal do Tribunal Superior do Trabalho na Internet (http://www.tst.jus.br).
Certidão emitida gratuitamente.

INFORMAÇÃO IMPORTANTE
Do Banco Nacional de Devedores Trabalhistas constam os dados necessários à identificação das pessoas naturais e jurídicas inadimplentes perante a Justiça do Trabalho quanto às obrigações estabelecidas em sentença condenatória transitada em julgado ou em acordos judiciais trabalhistas, inclusive no concernente aos recolhimentos previdenciários, a honorários, a custas, a emolumentos ou a recolhimentos determinados em lei; ou decorrentes de execução de acordos firmados perante o Ministério Público do Trabalho, Comissão de Conciliação Prévia ou demais títulos que, por disposição legal, contiver força executiva.

Voltar Imprimir

CAIXA ECONÔMICA FEDERAL

Certificado de Regularidade do FGTS - CRF

Inscrição: 59.010.291/0001-41
Razão Social: HWR TECNOLOGIA LTDA
Endereço: R VIRGILIO RONCON 528 / SANTANA / RIBEIRAO PIRES / SP / 09406-400

A Caixa Econômica Federal, no uso da atribuição que lhe confere o Art. 7, da Lei 8.036, de 11 de maio de 1990, certifica que, nesta data, a empresa acima identificada encontra-se em situação regular perante o Fundo de Garantia do Tempo de Servico - FGTS.

O presente Certificado não servirá de prova contra cobrança de quaisquer débitos referentes a contribuições e/ou encargos devidos, decorrentes das obrigações com o FGTS.

Validade:14/05/2026 a 12/06/2026

Certificação Número: 2026051408436369768282

Informação obtida em 26/05/2026 15:29:35

A utilização deste Certificado para os fins previstos em Lei esta condicionada a verificação de autenticidade no site da Caixa: **www.caixa.gov.br**

Imprimir Baixar PDF

SECRETARIA DA FAZENDA DO ESTADO DE SÃO PAULO

Cadastro Informativo dos Créditos não Quitados de Órgãos e Entidades Estaduais
CADIN Estadual

Informações Cadastrais

CNPJ/CPF: 59.010.291/0001-41

Não foram encontradas pendências no Cadastro de Créditos não quitados de Órgãos e Entidades Estaduais – CADIN ESTADUAL.

Pesquisa realizada em: 11/02/2026 às 10:58:10

Se você recebeu o comunicado CADIN regularize sua situação em 90 (noventa) dias contados a partir da data de expedição do mesmo.

Este documento não tem validade de Certidão Negativa.
Em conformidade com a Lei Estadual nº 12.799/2008 a inexistência de registro no CADIN Estadual:
- Não configura reconhecimento de regularidade de situação, nem dispensa a apresentação dos documentos exigidos em lei, decreto e demais atos normativos. (artigo 7º)
- Não impede a consulta prévia pelos órgãos e entidades da Administração direta e indireta ao sistema CADIN Estadual. (artigo 6º)
- Aos registros incluídos após a emissão da declaração cabe a aplicação do parágrafo 1º do artigo 6º.

A autenticidade deste documento deverá ser confirmada na página da Secretaria da Fazenda do Estado de São Paulo, endereço: https://www.fazenda.sp.gov.br/cadin_estadual/pages/publ/cadin.aspx

Código da Declaração: 1C8C346C.BAF85438.545C315B.AEDC7934

EMISSÃO GRATUITA

Atenção: Qualquer rasura ou emenda invalidará este documento.

GLOBALFIBRA
Site: www.globalfibra.com.br
Fones: 0113090-2442 / 0113090-4471
Email: faleconosco@globalfibra.com.br

PAGUE AGORA PELO PIX!

Fatura de Serviços de Telecomunicações

Dados do Assinante

BIOGESP - CPF/CNPJ: 26702577000139

Estrada da Colônia, 2959 - Santa Luzia - Ribeirão Pires

Cadastro	Mês/Ano	Emissão	Vencimento	Valor Fatura
28808	03/2026	05/03/26	16/03/26	R$ 429,60

Extrato de Lançamentos

Título	Plano	Lançamento	Detalhamento	Valor (R$)
020288082602ME	(G) IP Fixed Service	Mensalidade	Fornecimento de IP Fixo	89,90
020288082602ME	(G) 1000 Mega - 10/22	Mensalidade	Serviço de Comunicação Multimídia	45,41
020288082602ME	(G) 1000 Mega - 10/22	Mensalidade	Serviço de Conexão à Internet	17,03
020288082602ME	(G) 1000 Mega - 10/22	Mensalidade	Serviços Digitais - Ebooks Premium	31,46
020288082602ME	(G) 1000 Mega - 10/22	Mensalidade	Serviços Digitais - Audiobooks Premium	27,00
020288082602ME	(G) 1000 Mega - 10/22	Mensalidade	Serviços Digitais - Reforça Light	9,00
020288082602ME	(G) Navegue 800 - 08/23	Mensalidade	Serviço de Comunicação Multimídia	37,41
020288082602ME	(G) Navegue 800 - 08/23	Mensalidade	Serviço de Conexão à Internet	14,03
020288082602ME	(G) Navegue 800 - 08/23	Mensalidade	Serviços Digitais - Ebooks Premium	31,46
020288082602ME	(G) Navegue 800 - 08/23	Mensalidade	Serviços Digitais - Audiobooks Premium	27,00
020288082602ME	(G) Navegue 700 - 08/24	Mensalidade	Serviço de Comunicação Multimídia	33,41
020288082602ME	(G) Navegue 700 - 08/24	Mensalidade	Serviço de Conexão à Internet	12,53
020288082602ME	(G) Navegue 700 - 08/24	Mensalidade	Serviços Digitais - Ebooks Premium	31,46
020288082602ME	(G) Navegue 700 - 08/24	Mensalidade	Serviços Digitais - Audiobooks Standard	22,50

Sicredi **RECIBO DO PAGADOR** 74891.12594 24205.207269 44021.021009 4 13870000042960

Beneficiário: GLOBALNET SERVICOS E INFORMATICA LTDA-ME - 19.421.083/0001-10 AV HUMBERTO DE CAMPOS, 235A SUISSA RIBEIRAO PIRES - SP 09.424-600
Vencimento: 16/03/2026

Pagador: BIOGESP (Cod. 28808) - CPF/CNPJ 26.702.577/0001-39
Agência/Código benificiário: 0726.44.02102

Data de Documento	Nosso número	Espécie doc.	Aceite	Data Proc.	(=) Valor documento
03/03/2026	25/924205-2	DSI	N	05/03/2026	429,60

Autenticação mecânica no Verso

Sicredi 748-X 74891.12594 24205.207269 44021.021009 4 13870000042960

Local de pagamento: PAGAVEL PREFERENCIALMENTE NAS LOTERICAS OU NO ESCRITORIO DA GLOBALNET
Vencimento: 16/03/2026

Beneficiário: GLOBALNET SERVICOS E INFORMATICA LTDA-ME - 19.421.083/0001-10
Agência/Código benificiário: 0726.44.02102

Data de Documento	No documento	Espécie doc.	Aceite	Data Proc.	Nosso número
03/03/2026	24205	DSI	N	05/03/2026	25/924205-2

Uso do banco	Carteira	Espécie	Quantidade	Valor Doc.	(=) Valor documento
	1				429,60

Instruções (Texto de responsabilidade do beneficiário)
APOS VENCIMENTO, MULTA DE 2% E MORA DE 0,033% AO DIA
NAO RECEBER ATRASADO SEM A COBRANCA DE JUROS E MULTA
ATUALIZE SEU BOLETO EM central.global-fibra.com
SAC 3090-2442 / EVITE SUSPENSAO DO SERVICO, PAGUE EM DIA

(-) Desconto / Abatimentos
(-) Outras deduções
(+) Mora / Multa / Juros
(+) Outros acréscimos
(=) Valor cobrado

PIX Copia e Cola:
00020126910014br.gov.bcb.pix2569pix-qrcode.sicredi.com.br/qr/v2/cobv/4c1f501f0c44432abddfcfd7ecb3300c5204000053039865802BR5903PIX6006Cidade62070503***6304B012

ZapSign f37fc111-b23a-4bf0-93bc-4189a2becd9e. Documento assinado eletronicamente, conforme MP 2.200-2/2001 e Lei 14.063/2020.

Pagador

BIOGESP (Cod. 28808) - CPF/CNPJ 26.702.577/0001-39
Estrada da Colônia, 2959 - Santa Luzia
CEP 09424-600 - Ribeirão Pires - SP

Cód. baixa

Pagador/Avalista

Autenticação mecânica - Ficha de Compensação



ZapSign f37fc111-b23a-4bf0-93bc-4189a2becd9e. Documento assinado eletronicamente, conforme MP 2.200-2/2001 e Lei 14.063/2020.

Relatório de Assinaturas

Datas e horários em UTC-0300 (America/Sao_Paulo)
Última atualização em 16 Março 2026, 13:01:56

Status: Assinado
Documento: NF-24205
Número: f37fc111-b23a-4bf0-93bc-4189a2becd9e
Data da criação: 06 Março 2026, 10:46:33
Hash do documento original (SHA256): c567103b85876b1c61a6f38011e46775cf932120670a88f08c8a7d94d7533336

Assinaturas

2 de 2 Assinaturas

Assinado via ZapSign by Truora

CARLOS EDUARDO BASSUTO

Data e hora da assinatura: 06/03/2026 10:47:51
Token: 45d80577-00e0-43d0-a3b9-f5d3b2833116

Assinatura

Carlos Eduardo Bassuto

Carlos Eduardo Bassuto

Pontos de autenticação:
Telefone: 5511934888830

E-mail: coord.adm.rp@biogesp.org.br
Nível de segurança: Validado por código único enviado por e-mail

IP: 72.44.22.53
Dispositivo: Mozilla/5.0 (Windows NT 10.0; Win64; x64) AppleWebKit/537.36 (KHTML, like Gecko) Chrome/145.0.0.0 Safari/537.36

Assinado via ZapSign by Truora

LUIZ CARLOS PERLATTI

Data e hora da assinatura: 16/03/2026 13:01:55
Token: 3b6c2116-f634-4d1b-bf38-f66f0cc31062

Assinatura



Luiz Carlos Perlatti

Pontos de autenticação:
Telefone: 5511950002959

E-mail: lcperlatti@gmail.com

IP: 200.205.174.156
Dispositivo: Mozilla/5.0 (Windows NT 10.0; Win64; x64) AppleWebKit/537.36 (KHTML, like Gecko) Chrome/146.0.0.0 Safari/537.36

INTEGRIDADE CERTIFICADA - ICP-BRASIL

Assinaturas eletrônicas e físicas têm igual validade legal, conforme MP 2.200-2/2001 e Lei 14.063/2020.
Confirme a integridade do documento aqui.

Este Log é exclusivo e parte integrante do documento número f37fc111-b23a-4bf0-93bc-4189a2becd9e, segundo os Termos de Uso da ZapSign , disponíveis em zapsign.com.br

Santander

Internet Banking Empresarial

BIOGESP ASSOCIACAO DE GESTAO E EXECUCAO **Agência:** 0123 **Conta:** 130045706

Pagamentos > Boletos, contas e tributos >

Pagar com código de barras

Pagamento realizado com sucesso.

Beneficiário	Data do pagamento	Valor nominal	Valor total a pagar
GLOBALNET SERVICOS E INFORMATI	16/03/2026	R$ 429,60	R$ 429,60

74891.12594.24205.207269.44021.021009.4.13870000042960

Instituição Financeira Favorecida 748 - BCO COOPERATIVO SICREDI S A	CPF/CNPJ Beneficiário Final 00.000.000/0000-00	CPF/CNPJ Beneficiário Original 19.421.083/0001-10
Razão Social Beneficiário Original GLOBALNET SERVICOS E INFORMATI	Nome Fantasia Beneficiário Original GLOBALNET SERVICOS E INFORMATI	CPF/CNPJ Pagador Original 26.702.577/0001-39
Nome Pagador Original BIOGESP	CPF/CNPJ Pagador Efetivo 26.702.577/0001-39	Razão Social Pagador Efetivo BIOGESP ASSOCIACAO DE GESTAO E EXECUCAO
Data de Vencimento 16/03/2026	Valor Nominal 429,60	Valor Pago 0,00
Encargos 0,00	Desconto 0,00	Valor Total a Cobrar 0,00
Data / hora da transação: 16/03/2026 21:25:24	Autenticação IBEB2DA3092FFFC4E03A6BC	

Transação exclusiva para pagamento de Boleto. O pagamento será processado somente se informados corretamente os dados do boleto. A veracidade dessas informações é de responsabilidade do Cliente/Pagador, que se obriga a apresentar os boletos para verificação sempre que solicitado, nos termos da lei. Havendo divergências entre o valor indicado/agendado pelo pagador e o valor informado pelo favorecido, o BANCO rejeitará o pagamento, podendo, no entanto, efetuar o pagamento pelo valor autorizado pelo pagador desde que o referido valor esteja dentro da margem aprovada e registrada pelo beneficiário do boleto.

Central de Atendimento Santander Empresarial
4004-2125 (Regiões Metropolitanas)
0800 726 2125 (Demais Localidades)
0800 723 5007 (Pessoas com deficiência auditiva ou de fala)

SAC - Atendimento 24h por dia, todos os dias.
0800 762 7777
0800 771 0401 (Pessoas com deficiência auditiva ou de fala)
Ouvidoria - Das 9h às 18h, de segunda a sexta-feira, exceto feriado.
0800 726 0322
0800 771 0301 (Pessoas com deficiência auditiva ou de fala)

GLOBALFIBRA
Site: www.globalfibra.com.br
Fones: 0113090-2442 / 0113090-4471
Email: faleconosco@globalfibra.com.br

PAGUE AGORA PELO PIX!

Fatura de Serviços de Telecomunicações

Dados do Assinante

BIOGESP - CPF/CNPJ: 26702577000139

Rua Doutor Virgílio Gola, 24 - CAPS AD - Pastoril - Ribeirão Pires

Cadastro	Mês/Ano	Emissão	Vencimento	Valor Fatura
28808	03/2026	05/03/26	16/03/26	R$ 99,90

Extrato de Lançamentos

Título	Plano	Lançamento	Detalhamento	Valor (R$)
030288082602ME	(G) Navegue 700 - 08/24	Mensalidade	Serviço de Comunicação Multimídia	33,41
030288082602ME	(G) Navegue 700 - 08/24	Mensalidade	Serviço de Conexão à Internet	12,53
030288082602ME	(G) Navegue 700 - 08/24	Mensalidade	Serviços Digitais - Ebooks Premium	31,46
030288082602ME	(G) Navegue 700 - 08/24	Mensalidade	Serviços Digitais - Audiobooks Standard	22,50

Sicredi **RECIBO DO PAGADOR** 74891.12594 24206.007262 44021.021058 8 13870000009990

Beneficiário: GLOBALNET SERVICOS E INFORMATICA LTDA-ME - 19.421.083/0001-10 AV HUMBERTO DE CAMPOS, 235A SUISSA RIBEIRAO PIRES - SP 09.424-600
Vencimento: 16/03/2026

Pagador: BIOGESP (Cod. 28808) - CPF/CNPJ 26.702.577/0001-39
Agência/Código beneficiário: 0726.44.02102

Data de Documento	Nosso número	Espécie doc.	Aceite	Data Proc.	(=) Valor documento
03/03/2026	25/924206-0	DSI	N	05/03/2026	99,90

Autenticação mecânica no Verso

Sicredi 748-X 74891.12594 24206.007262 44021.021058 8 13870000009990

Local de pagamento: PAGAVEL PREFERENCIALMENTE NAS LOTERICAS OU NO ESCRITORIO DA GLOBALNET
Vencimento: 16/03/2026

Beneficiário: GLOBALNET SERVICOS E INFORMATICA LTDA-ME - 19.421.083/0001-10
Agência/Código beneficiário: 0726.44.02102

Data de Documento	No documento	Espécie doc.	Aceite	Data Proc.	Nosso número
03/03/2026	24206	DSI	N	05/03/2026	25/924206-0

Uso do banco	Carteira	Espécie	Quantidade	Valor Doc.	(=) Valor documento
	1				99,90

Instruções (Texto de responsabilidade do beneficiário)
APOS VENCIMENTO, MULTA DE 2% E MORA DE 0,033% AO DIA
NAO RECEBER ATRASADO SEM A COBRANCA DE JUROS E MULTA
ATUALIZE SEU BOLETO EM central.global-fibra.com
SAC 3090-2442 / EVITE SUSPENSAO DO SERVICO, PAGUE EM DIA

(-) Desconto / Abatimentos
(-) Outras deduções
(+) Mora / Multa / Juros
(+) Outros acréscimos
(=) Valor cobrado

PIX Copia e Cola:
00020126910014br.gov.bcb.pix2569pix-qrcode.sicredi.com.br/qr/v2/cobv/0fdd0f7f7ae4476985f9e848078713ac5204000053039865802BR5903PIX6006Cidade62070503***63042DCC

Pagador
BIOGESP (Cod. 28808) - CPF/CNPJ 26.702.577/0001-39
Rua Doutor Virgílio Gola, 24 - CAPS AD - Pastoril
CEP 09400-500 - Ribeirão Pires - SP

Cód. baixa

Pagador/Avalista — Autenticação mecânica - Ficha de Compensação

ZapSign 03ec9e18-a959-4473-9029-6cba987404d0. Documento assinado eletronicamente, conforme MP 2.200-2/2001 e Lei 14.063/2020.

Relatório de Assinaturas

Datas e horários em UTC-0300 (America/Sao_Paulo)
Última atualização em 16 Março 2026, 15:32:31

Status: Assinado
Documento: NF-19583
Número: 03ec9e18-a959-4473-9029-6cba987404d0
Data da criação: 06 Março 2026, 10:48:31
Hash do documento original (SHA256): 187d540d8ea5ff9cdb0dffac04a64946c78ddebc6f96bf53d494edc444d22582

Assinaturas

2 de 2 Assinaturas

Assinado via ZapSign by Truora

CARLOS EDUARDO BASSUTO

Data e hora da assinatura: 06/03/2026 10:49:57
Token: c16985d9-4069-4ef9-9efe-526c37e7781b

Assinatura

Carlos Eduardo Bassuto

Carlos Eduardo Bassuto

Pontos de autenticação:
Telefone: 5511934888830

E-mail: coord.adm.rp@biogesp.org.br
Nível de segurança: Validado por código único enviado por e-mail

IP: 72.44.22.53
Dispositivo: Mozilla/5.0 (Windows NT 10.0; Win64; x64) AppleWebKit/537.36 (KHTML, like Gecko) Chrome/145.0.0.0 Safari/537.36

Assinado via ZapSign by Truora

LUIZ CARLOS PERLATTI

Data e hora da assinatura: 16/03/2026 15:32:30
Token: 92026a1c-4115-4c6c-aa13-cd74f9a86740

Assinatura



Luiz Carlos Perlatti

Pontos de autenticação:
Telefone: 5511950002959

E-mail: lcperlatti@gmail.com

IP: 200.205.174.156
Dispositivo: Mozilla/5.0 (Windows NT 10.0; Win64; x64) AppleWebKit/537.36 (KHTML, like Gecko) Chrome/146.0.0.0 Safari/537.36

INTEGRIDADE CERTIFICADA - ICP-BRASIL

Assinaturas eletrônicas e físicas têm igual validade legal, conforme MP 2.200-2/2001 e Lei 14.063/2020.
Confirme a integridade do documento aqui.

Este Log é exclusivo e parte integrante do documento número 03ec9e18-a959-4473-9029-6cba987404d0, segundo os Termos de Uso da ZapSign , disponíveis em zapsign.com.br

Santander

Internet Banking Empresarial

BIOGESP ASSOCIACAO DE GESTAO E EXECUCAO **Agência:** 0123 **Conta:** 130045706

Pagamentos > Boletos, contas e tributos >

Pagar com código de barras

Pagamento realizado com sucesso.

Beneficiário	Data do pagamento	Valor nominal	Valor total a pagar
GLOBALNET SERVICOS E INFORMATI	16/03/2026	R$ 99,90	R$ 99,90

74891.12594.24206.007262.44021.021058.8.13870000009990

Instituição Financeira Favorecida 748 - BCO COOPERATIVO SICREDI S A	CPF/CNPJ Beneficiário Final 00.000.000/0000-00	CPF/CNPJ Beneficiário Original 19.421.083/0001-10
Razão Social Beneficiário Original GLOBALNET SERVICOS E INFORMATI	Nome Fantasia Beneficiário Original GLOBALNET SERVICOS E INFORMATI	CPF/CNPJ Pagador Original 26.702.577/0001-39
Nome Pagador Original BIOGESP	CPF/CNPJ Pagador Efetivo 26.702.577/0001-39	Razão Social Pagador Efetivo BIOGESP ASSOCIACAO DE GESTAO E EXECUCAO
Data de Vencimento 16/03/2026	Valor Nominal 99,90	Valor Pago 0,00
Encargos 0,00	Desconto 0,00	Valor Total a Cobrar 0,00
Data / hora da transação: 16/03/2026 21:26:47	Autenticação IBE61070706AAB14DFF9AB6	

Transação exclusiva para pagamento de Boleto. O pagamento será processado somente se informados corretamente os dados do boleto. A veracidade dessas informações é de responsabilidade do Cliente/Pagador, que se obriga a apresentar os boletos para verificação sempre que solicitado, nos termos da lei. Havendo divergências entre o valor indicado/agendado pelo pagador e o valor informado pelo favorecido, o BANCO rejeitará o pagamento, podendo, no entanto, efetuar o pagamento pelo valor autorizado pelo pagador desde que o referido valor esteja dentro da margem aprovada e registrada pelo beneficiário do boleto.

Central de Atendimento Santander Empresarial
4004-2125 (Regiões Metropolitanas)
0800 726 2125 (Demais Localidades)
0800 723 5007 (Pessoas com deficiência auditiva ou de fala)

SAC - Atendimento 24h por dia, todos os dias.
0800 762 7777
0800 771 0401 (Pessoas com deficiência auditiva ou de fala)
Ouvidoria - Das 9h às 18h, de segunda a sexta-feira, exceto feriado.
0800 726 0322
0800 771 0301 (Pessoas com deficiência auditiva ou de fala)

MINISTÉRIO DA FAZENDA
Secretaria da Receita Federal do Brasil
Procuradoria-Geral da Fazenda Nacional

CERTIDÃO NEGATIVA DE DÉBITOS RELATIVOS AOS TRIBUTOS FEDERAIS E À DÍVIDA ATIVA DA UNIÃO

Nome: GLOBALNET SERVICOS E INFORMATICA LTDA
CNPJ: 19.421.083/0001-10

Ressalvado o direito de a Fazenda Nacional cobrar e inscrever quaisquer dívidas de responsabilidade do sujeito passivo acima identificado que vierem a ser apuradas, é certificado que não constam pendências em seu nome, relativas a créditos tributários administrados pela Secretaria da Receita Federal do Brasil (RFB) e a inscrições em Dívida Ativa da União (DAU) junto à Procuradoria-Geral da Fazenda Nacional (PGFN).

Esta certidão é válida para o estabelecimento matriz e suas filiais e, no caso de ente federativo, para todos os órgãos e fundos públicos da administração direta a ele vinculados. Refere-se à situação do sujeito passivo no âmbito da RFB e da PGFN e abrange inclusive as contribuições sociais previstas nas alíneas 'a' a 'd' do parágrafo único do art. 11 da Lei nº 8.212, de 24 de julho de 1991.

A aceitação desta certidão está condicionada à verificação de sua autenticidade na Internet, nos endereços <http://rfb.gov.br> ou <http://www.pgfn.gov.br>.

Certidão emitida gratuitamente com base na Portaria Conjunta RFB/PGFN nº 1.751, de 2/10/2014.
Emitida às 11:36:45 do dia 03/03/2026 <hora e data de Brasília>.
Válida até 30/08/2026.
Código de controle da certidão: **0198.DB2C.B46C.985F**
Qualquer rasura ou emenda invalidará este documento.

Secretaria da Fazenda e Planejamento do Estado de São Paulo

Débitos Tributários Não Inscritos na Dívida Ativa do Estado de São Paulo

CNPJ: 19.421.083/0001-10

Ressalvado o direito da Secretaria da Fazenda e Planejamento do Estado de São Paulo de apurar débitos de responsabilidade da pessoa jurídica acima identificada, é certificado que **não constam débitos** declarados ou apurados pendentes de inscrição na Dívida Ativa de responsabilidade do estabelecimento matriz/filial acima identificado.

Certidão nº	25100411904-42
Data e hora da emissão	07/10/2025 10:16:23
Validade	6 (seis) meses, contados da data de sua expedição.

Qualquer rasura ou emenda invalidará este documento.

A aceitação desta certidão está condicionada à verificação de sua autenticidade no sítio **www.pfe.fazenda.sp.gov.br**

750

PODER JUDICIÁRIO
JUSTIÇA DO TRABALHO

CERTIDÃO NEGATIVA DE DÉBITOS TRABALHISTAS

Nome: GLOBALNET SERVICOS E INFORMATICA LTDA (MATRIZ E FILIAIS)
CNPJ: 19.421.083/0001-10
Certidão nº: 9007242/2026
Expedição: 09/02/2026, às 10:58:36
Validade: 08/08/2026 - 180 (cento e oitenta) dias, contados da data de sua expedição.

Certifica-se que **GLOBALNET SERVICOS E INFORMATICA LTDA (MATRIZ E FILIAIS)**, inscrito(a) no CNPJ sob o nº **19.421.083/0001-10**, **NÃO CONSTA** como inadimplente no Banco Nacional de Devedores Trabalhistas.
Certidão emitida com base nos arts. 642-A e 883-A da Consolidação das Leis do Trabalho, acrescentados pelas Leis ns.° 12.440/2011 e 13.467/2017, e no Ato 01/2022 da CGJT, de 21 de janeiro de 2022.
Os dados constantes desta Certidão são de responsabilidade dos Tribunais do Trabalho.
No caso de pessoa jurídica, a Certidão atesta a empresa em relação a todos os seus estabelecimentos, agências ou filiais.
A aceitação desta certidão condiciona-se à verificação de sua autenticidade no portal do Tribunal Superior do Trabalho na Internet (http://www.tst.jus.br).
Certidão emitida gratuitamente.

INFORMAÇÃO IMPORTANTE
Do Banco Nacional de Devedores Trabalhistas constam os dados necessários à identificação das pessoas naturais e jurídicas inadimplentes perante a Justiça do Trabalho quanto às obrigações estabelecidas em sentença condenatória transitada em julgado ou em acordos judiciais trabalhistas, inclusive no concernente aos recolhimentos previdenciários, a honorários, a custas, a emolumentos ou a recolhimentos determinados em lei; ou decorrentes de execução de acordos firmados perante o Ministério Público do Trabalho, Comissão de Conciliação Prévia ou demais títulos que, por disposição legal, contiver força executiva.

Voltar Imprimir

CAIXA ECONÔMICA FEDERAL

Certificado de Regularidade do FGTS - CRF

Inscrição: 19.421.083/0001-10

Razão Social: GLOBALNET SERVICOS E INFORMATICA LTDA

Endereço: AV HUMBERTO DE CAMPOS 235 / SUISSA / RIBEIRAO PIRES / SP / 09424-600

A Caixa Econômica Federal, no uso da atribuição que lhe confere o Art. 7, da Lei 8.036, de 11 de maio de 1990, certifica que, nesta data, a empresa acima identificada encontra-se em situação regular perante o Fundo de Garantia do Tempo de Servico - FGTS.

O presente Certificado não servirá de prova contra cobrança de quaisquer débitos referentes a contribuições e/ou encargos devidos, decorrentes das obrigações com o FGTS.

Validade:18/02/2026 a 19/03/2026

Certificação Número: 2026021821062141120199

Informação obtida em 24/02/2026 10:34:05

A utilização deste Certificado para os fins previstos em Lei esta condicionada a verificação de autenticidade no site da Caixa: **www.caixa.gov.br**

Imprimir Baixar PDF

SECRETARIA DA FAZENDA DO ESTADO DE SÃO PAULO

Cadastro Informativo dos Créditos não Quitados de Órgãos e Entidades Estaduais
CADIN Estadual

Informações Cadastrais

CNPJ/CPF: 19.421.083/0001-10

Não foram encontradas pendências no Cadastro de Créditos não quitados de Órgãos e Entidades Estaduais – CADIN ESTADUAL.

Pesquisa realizada em: 22/01/2026 às 09:57:55

Se você recebeu o comunicado CADIN regularize sua situação em 90 (noventa) dias contados a partir da data de expedição do mesmo.

Este documento não tem validade de Certidão Negativa.
Em conformidade com a Lei Estadual nº 12.799/2008 a inexistência de registro no CADIN Estadual:
- Não configura reconhecimento de regularidade de situação, nem dispensa a apresentação dos documentos exigidos em lei, decreto e demais atos normativos. (artigo 7º)
- Não impede a consulta prévia pelos órgãos e entidades da Administração direta e indireta ao sistema CADIN Estadual. (artigo 6º)
- Aos registros incluídos após a emissão da declaração cabe a aplicação do parágrafo 1º do artigo 6º.

A autenticidade deste documento deverá ser confirmada na página da Secretaria da Fazenda do Estado de São Paulo, endereço: https://www.fazenda.sp.gov.br/cadin_estadual/pages/publ/cadin.aspx

Código da Declaração: 19372949.51CB377F.0E8BC1D7.3568D0E6

EMISSÃO GRATUITA

Atenção: Qualquer rasura ou emenda invalidará este documento.

PREFEITURA DO MUNICÍPIO DE MAUÁ

SECRETARIA DE FINANÇAS

NOTA FISCAL ELETRÔNICA DE SERVIÇO - NFS-e

Número da NFS-e 52

Data e Hora da Emissão	10/03/2026 16:31:09	Competência	10/3/2026	Código de Verificação	PANUMLFPJ
Número do RPS		No. da NFS-e substituída		Local da Prestação	MAUA - SP

Dados do Prestador de Serviços

Razão Social/Nome	FISIO PRIME FISIOTERAPIA LTDA				
Nome Fantasia	FISIO PRIME				
CNPJ/CPF	58.181.122/0001-01	Inscrição Municipal	140927	Município	MAUA - SP
Endereço e Cep	RUA NEWTON JOÃO PERETTI ,75 - VILA MERCEDES CEP: 09361-370				
Complemento:		Telefone:	(11)4541-5477	e-mail:	fatima@controlimoveis.com.br

Dados do Tomador de Serviços

Razão Social/Nome	Associacao de Gestao e Execucao de Servicos Publicos e Sociais				
CNPJ/CPF	26.702.577/0001-39	Inscrição Municipal		Município	SAO PAULO - SP
Endereço e CEP	RUA CARDEAL ARCOVERDE ,1641 - PINHEIROS CEP: 05407-002				
Complemento:		Telefone:		e-mail:	

Discriminação dos Serviços

A contrato da prefeitura de Ribeirão Pires contrato de gestão n° 383/2022
B Período de prestação 03/2026
C serviços de fisioterapia respiratória e motora
D Banco Itaú
Ag 2782
Cc- 99555-5
Fisio Prime Fisioterapia Ltda
CNPJ 58181122/0001-01
Esses dados pra Ted
A chave Pix CNPJ

Código do Serviço / Atividade

4.08 / 865000400 - ATIVIDADES DE FISIOTERAPIA

Detalhamento Específico da Construção Civil

Código da Obra		Código ART	

Tributos Federais

PIS		COFINS		IR(R$)		INSS(R$)		CSLL(R$)	

Detalhamento de Valores - Prestador dos Serviços		Outras Retenções	Cálculo do ISSQN devido no Município	
Valor dos Serviços R$	23.000,00	Natureza Operação	Valor dos Serviços R$	23.000,00
(-) Desconto Incondicionado		1-Tributação no município	(-) Deduções permitidas em lei	
(-) Desconto Condicionado		Regime especial Tributação	(-) Desconto Incondicionado	
(-) Retenções Federais	0,00	0-Nenhum	Base de Cálculo	23.000,00
Outras Retenções		Opção Simples Nacional	(x) Alíquota %	2,00
(-) ISS Retido	0,00	1 - Sim	ISS a reter:	( ) Sim (X) Não
(-) IBS		Incentivador Cultura	(=) Valor do ISS: R$	0,00
(-) CBS		2-Não	(=) Valor Líquido R$	23.000,00

Avisos

1- Uma via desta Nota Fiscal será enviada através do e-mail fornecido pelo Tomador dos Serviços.
2- A autenticidade desta Nota Fiscal poderá ser verificada no site, maua.ginfes.com.br com a utilização do Código de Verificação.
3 - Documento emitido por ME ou EPP optante pelo Simples Nacional.Não gera direito a crédito fiscal de ISS e IPI.

ZapSign fe70ae68-30d2-4120-ad96-345a08c8eea0. Documento assinado eletronicamente, conforme MP 2.200-2/2001 e Lei 14.063/2020.

Relatório de Assinaturas

Datas e horários em UTC-0300 (America/Sao_Paulo)
Última atualização em 20 Março 2026, 11:24:52

ZapSign By Truora

Status: Assinado
Documento: NF-52
Número: fe70ae68-30d2-4120-ad96-345a08c8eea0
Data da criação: 20 Março 2026, 09:46:48
Hash do documento original (SHA256): 33e35f4cea5982b1bbc77462429ae66236491a182f1c6090b5505ceee48316ff

Assinaturas

2 de 2 Assinaturas

Assinado via ZapSign by Truora

CARLOS EDUARDO BASSUTO
Data e hora da assinatura: 20/03/2026 09:48:15
Token: 08eaef8e-7332-4d34-ba63-b0b77b606c59

Assinatura



Carlos Eduardo Bassuto

Pontos de autenticação:
Telefone: 5511934888830
E-mail: coord.adm.rp@biogesp.org.br
Nível de segurança: Validado por código único enviado por e-mail

IP: 72.44.22.53
Dispositivo: Mozilla/5.0 (Windows NT 10.0; Win64; x64) AppleWebKit/537.36 (KHTML, like Gecko) Chrome/146.0.0.0 Safari/537.36

Assinado via ZapSign by Truora

LUIZ CARLOS PERLATTI
Data e hora da assinatura: 20/03/2026 11:24:51
Token: 2bca59ca-2280-47bd-8fd6-32a7168b862d

Assinatura



Luiz Carlos Perlatti

Pontos de autenticação:
Telefone: 5511950002959
E-mail: lcperlatti@gmail.com

IP: 200.205.174.156
Dispositivo: Mozilla/5.0 (Windows NT 10.0; Win64; x64) AppleWebKit/537.36 (KHTML, like Gecko) Chrome/146.0.0.0 Safari/537.36

INTEGRIDADE CERTIFICADA - ICP-BRASIL

Assinaturas eletrônicas e físicas têm igual validade legal, conforme MP 2.200-2/2001 e Lei 14.063/2020.
Confirme a integridade do documento aqui.

Este Log é exclusivo e parte integrante do documento número fe70ae68-30d2-4120-ad96-345a08c8eea0, segundo os Termos de Uso da ZapSign , disponíveis em zapsign.com.br

Santander

Internet Banking Empresarial

BIOGESP ASSOCIACAO DE GESTAO E EXECUCAO **Agência:** 0123 **Conta:** 130045706

Pronto! O pagamento foi realizado. Fazer outro Pix

Comprovante do Pix

Valor pago
R$ 23.000,00

Forma de pagamento
Ag 0123 Cc 13004570-6

Mensagem para o recebedor
REFERENTE A NF 52

Dados do recebedor

Nome
FISIO PRIME

CNPJ / CPF
58.******/****-01

Chave
58.******/****-01

Instituição
ITAU UNIBANCO S.A.

Dados do pagador

De
BIOGESP ASSOCIACAO DE GESTAO E EXECUCAO

CNPJ / CPF
26.******/****-39

Instituição
BANCO SANTANDER (BRASIL) S.A.

ID/Transação
E90400888202603201620579484344426

Data e hora da transação
20/03/2026 - 13:21:07

Código de autenticação
IBE061F88D474E971435791

Central de Atendimento Santander Empresarial
Das 8h às 20h, de segunda a sexta-feira, e aos sábados, das 8h às 18h.
4004 2125 (Capitais e Regiões Metropolitanas)
0800 702 2125 (Demais Localidades)

Ouvidoria
Das 8h às 22h, de segunda a sexta-feira, exceto feriados.
0800 726 0322
55 (11) 3012 0322 (No exterior, ligue a cobrar)

SAC
Atendimento 24h por dia, todos os dias.
0800 762 7777
55 (11) 3012 0322 (No exterior, ligue a cobrar)

SAC e Ouvidoria
Canal exclusivo para **Atendimento em Libras**, disponível em nosso site: https://www.santander.com.br/atendimento-santander.
Das 8h às 20h, de segunda a sexta-feira, exceto feriados.

CENSO FISIOTERAPIA UPA FEVEREIRO/ 2026 -EMERGENCIA/CLINICA															
DATA	N° PCT FISIO	N° FISIO RESP	N° FISIO MOTORA	T. MARCHA	ADM FISIO	ALTAS FISIO	ÓBITOS FISIO	TRANSF	OBSERVAÇÕES	FISIOTERAPEUTA	CNO2	VNI	MNR	IOT	EOT
01/02/2026	6	12	6	0	1	1	0	1	nardini	LEA	0	0	0	01(VALDENIR)	0
02/02/2026	7	14	7	0	1	2	1	2	HSL	CAMILY	1	0	0	0	0
03/02/2026	9	15	4	0	3	0	0	0		ANGÉLICA	1	1	1	0	
04/02/2026	11	15	10	0	4	0	0	2	HSL	LEA	1	1	0	0	0
05/02/2026	10	18	5	1	3	3	0	2		RAQUEL	0	0	1	AUGUSTO	0
06/02/2026	12	18	5	0	1	3	0	3	1 TRANSF UTI (AUGUSTO)+2 ENF HSL	ANGÉLICA	2	1	1	1 EDSON)	
07/02/2026	10	12	8	1	2	2	0	3	nardini/ hsl	LEA	1	0	0	0	0
08/02/2026	7	11	6	0	1	0	0	2		RAQUEL	0	1	0	0	0
09/02/2026	7	11	2	0	0	0	0	1	obs 2	ANGÉLICA	3	2	0	0	0
10/02/2026	9	11	7	1	2	1	0	4	HSL	LEA	0	1	0	0	0
11/02/2026	11	16	7	0	3	2	0	1		RAQUEL	1	0	1	0	0
12/02/2026	13	15	7	0	0	2	0	5	trans uti e enf	ANGÉLICA	2	1	1	0	
13/02/2026	10	11	10	1	4	3	0	1	NARDINI	LEA	1	0	0	0	0
14/02/2026	7	12	7	1	3	0	1	0		RAQUEL	1	0	0	1	0
15/02/2026	5	6	3	0	1	2	0	3	1 transf uti HSL + 1 enf + 1 av c.c nardini	ANGÉLICA	2	0	0	0	0
16/02/2026	1	1	1	0	0	0	0	0		LEA	0	0	0	0	0
17/02/2026	5	8	4	0	0	2	0	1		RAQUEL	1	0	0	0	0
18/02/2026	5	7	3	0	1	2	0	2	enf são lucas + 1 uti HSL	ANGELICA	2	0	0	0	
19/02/2026	14	15	12	1	5	1	0	4	hsl	LEA	1	1	0	0	0
20/02/2026	11	10	9	0	2	4	0	2	HSL	EVELIN	2	0	1	0	0
21/01/2026	10	18	9	0	1	0	1	2	HSL	RAQUEL	0	1	0	1	0
22/01/2026	9	20	10	0	3	0	0	4	HSL	ANGELA	3	0	1	0	
23/01/2026	10	12	10	0	5	1	0	2	EMER 2	LEA	3	0	0	0	0
24/01/2026	7	14	8	0	1	2	0	4		RAQUEL	0	0	1	0	0
25/01/2026	4	8	5	0	2	0	0	2	UTI HSL/ENF HSL/ 1EOT NELSON G	ANGELICA	1	0	1	1	
26/01/2026	8	16	8	0	3	2	0	2	HSL ENF	CAMILY	2	0	0	0	0
27/01/2026	3	9	5	0	1	0	0	3		RAQUEL	0	0	0	0	0
28/01/2026	6	8	2	0	3	1	0	3	HSL ENF	ANGELICA	2	0	0	0	0
29/01/2026	3	9	5	0	3	0	1	0		lea	1	0	1	1	0
30/01/2026	9	15	9	3	1	4	0	2	1 HSL 1 NARDIN	CAMILY	1	2	1	0	0
31/01/2026	5	9	3	1	2	3	0	1	ENF HSL	ANGELICA	1	0	0	0	

CENSO FISIOTERAPIA UPA FEVEREIRO/ 2026 - PEDIATRIA															
DATA	N° PCT FISIO	N° FISIO RESP	N° FISIO MOTORA	T. MARCHA	ADM FISIO	ALTAS FISIO	ÓBITOS FISIO	TRANSF	OBSERVAÇÕES	FISIOTERAPEUTA	CNO2	VNI	MNR	IOT	EOT
01/02/2026	0	0	0	0	0	0	0	0		LEA	0	0	0	0	0
02/02/2026	0	0	0	0	0	0	0	0		CAMILY	0	0	0	0	0
03/02/2026	0	0	0	0	0	0	0	0		ANGELICA	0	0	0	0	0
04/02/2026	1	2	0	0	0	0	0	0	0	LEA	1	0	0	0	0
05/02/2026	0	0	0	0	0	1	0	0		RAQUEL	0	0	0	0	0
06/02/2026	0	0	0	0	0	0	0	0		ANGELICA	0	0	0	0	0
07/02/2026	0	0	0	0	0	0	0	0		LEA	0	0	0	0	0
08/02/2026	1	2	0	0	0	0	0	0		RAQUEL	1	0	0	0	0
09/02/2026	0	0	0	0	0	0	0	0		ANGELICA	0	0	0	0	0
10/02/2026	0	0	0	0	0	0	0	0		LEA	0	0	0	0	
11/02/2026	1	2	0	0	0	0	0	1		RAQUEL	1	0	0	0	0
12/02/2026	0	0	0		0	0	0	0		ANGELICA	0	0	0	0	0
13/02/2026	0	0	0	0	0	0	0	0		lea	0	0	0	0	
14/02/2026	1	2	0	0	0	0	0	0		RAQUEL	0	0	0	0	0
15/02/2026	0	0	0	0	0	0	0	0		ANGELICA	0	0	0	0	
16/02/2026	4	6	0	0	0	4	0	0		LEA	2	0	0	0	
17/02/2026	0	0	0	0	0	0	0	0		RAQUEL	0	0	0	0	0
18/02/2026	0	0	0	0	0	0	0	0		ANGELICA	0	0	0	0	0
19/02/2026	0	0	0	0	0	0	0	0		lea	0	0	0	0	0
20/02/2026	1	0	0	0	1	0	0	0		EVELIN	0	0	0	0	0
21/01/2026	0	0	0	0	0	0	0	0		RAQUEL	0	0	0	0	0
22/01/2026	1	4	0	0	0	1	0	0		ANGELA	1	0	0	0	0
23/01/2026	0	0	0	0	0	0	0	0		LEA	0	0	0	0	
24/01/2026	0	0	0	0	0	0	0	0		RAQUEL	0	0	0	0	0
25/01/2026	0	0	0	0	0	0	0	0	0	ANGELICA	0	0	0	0	
26/01/2026	0	0	0	0	0	0	0	0	0	CAMILY	0	0	0	0	0
27/01/2026	0	0	0	0	0	0	0	0	0	RAQUEL	0	0	0	0	0
28/01/2026	0	0	0	0	0	0	0	0	0	ANGELICA	0	0	0	0	0
29/01/2026	0	0	0	0	0	0	0	0	0	lea	0	0	0	0	0
30/01/2026	0	0	0	0	0	0	0	0	0	CAMILY	0	0	0	0	0
31/01/2026	0	0	0	0	0	0	0	0	0	0	0	0	0	0	0

MINISTÉRIO DA FAZENDA
Secretaria da Receita Federal do Brasil
Procuradoria-Geral da Fazenda Nacional

CERTIDÃO NEGATIVA DE DÉBITOS RELATIVOS AOS TRIBUTOS FEDERAIS E À DÍVIDA ATIVA DA UNIÃO

Nome: FISIO PRIME FISIOTERAPIA LTDA
CNPJ: 58.181.122/0001-01

Ressalvado o direito de a Fazenda Nacional cobrar e inscrever quaisquer dívidas de responsabilidade do sujeito passivo acima identificado que vierem a ser apuradas, é certificado que não constam pendências em seu nome, relativas a créditos tributários administrados pela Secretaria da Receita Federal do Brasil (RFB) e a inscrições em Dívida Ativa da União (DAU) junto à Procuradoria-Geral da Fazenda Nacional (PGFN).

Esta certidão é válida para o estabelecimento matriz e suas filiais e, no caso de ente federativo, para todos os órgãos e fundos públicos da administração direta a ele vinculados. Refere-se à situação do sujeito passivo no âmbito da RFB e da PGFN e abrange inclusive as contribuições sociais previstas nas alíneas 'a' a 'd' do parágrafo único do art. 11 da Lei nº 8.212, de 24 de julho de 1991.

A aceitação desta certidão está condicionada à verificação de sua autenticidade na Internet, nos endereços <http://rfb.gov.br> ou <http://www.pgfn.gov.br>.

Certidão emitida gratuitamente com base na Portaria Conjunta RFB/PGFN nº 1.751, de 2/10/2014.
Emitida às 17:33:35 do dia 09/12/2025 <hora e data de Brasília>.
Válida até 07/06/2026.
Código de controle da certidão: **40D2.A384.FCEB.C064**
Qualquer rasura ou emenda invalidará este documento.

Secretaria da Fazenda e Planejamento do Estado de São Paulo

Débitos Tributários Não Inscritos na Dívida Ativa do Estado de São Paulo

CNPJ: 58.181.122/0001-01

Ressalvado o direito da Secretaria da Fazenda e Planejamento do Estado de São Paulo de apurar débitos de responsabilidade da pessoa jurídica acima identificada, é certificado que **não constam débitos** declarados ou apurados pendentes de inscrição na Dívida Ativa de responsabilidade do estabelecimento matriz/filial acima identificado.

Certidão nº	26010352792-16
Data e hora da emissão	05/01/2026 15:19:29
Validade	6 (seis) meses, contados da data de sua expedição.

Qualquer rasura ou emenda invalidará este documento.

A aceitação desta certidão está condicionada à verificação de sua autenticidade no sítio **www.pfe.fazenda.sp.gov.br**

759

Certidão Negativa

Número: 12890/2026

Contribuinte : 761087 - FISIO PRIME FISIOTERAPIA LTDA
CPF/CNPJ : 58.181.122/0001-01
Endereço : NEWTON JOAO PERETTI, RUA, 75
Bairro : MERCEDES, VILA
Cidade/UF/CEP : MAUÁ, SP, 09361-370

Certifico, por solicitação, que consta nos assentamentos do cadastro municipal a inscrição acima.

E ainda, que não constam débitos até a presente data para com esta municipalidade.

Ressalvado o direito da Fazenda Municipal de cobrar quaisquer débitos que venham a ser apurados após a expedição da presente certidão.

O referido é verdade e dou fé, tendo validade por 90 dias a contar da data do documento.

Mauá, 10 de Março de 2026
Código de Validação: UB8J.RU94.GRDK.CPUU

Procuradoria da Dívida Ativa

OBS.: Conforme disposto no Art. 233, §2º, da Lei Complementar Municipal nº 21/2014, esta certidão está dispensada da assinatura da autoridade competente por ter sido emitida pelo Sistema de Processamento de Dados.

PODER JUDICIÁRIO
JUSTIÇA DO TRABALHO

CERTIDÃO NEGATIVA DE DÉBITOS TRABALHISTAS

Nome: FISIO PRIME FISIOTERAPIA LTDA (MATRIZ E FILIAIS)
CNPJ: 58.181.122/0001-01
Certidão nº: 2667999/2026
Expedição: 12/01/2026, às 12:15:34
Validade: 11/07/2026 - 180 (cento e oitenta) dias, contados da data de sua expedição.

Certifica-se que **FISIO PRIME FISIOTERAPIA LTDA (MATRIZ E FILIAIS)**, inscrito(a) no CNPJ sob o nº **58.181.122/0001-01**, **NÃO CONSTA** como inadimplente no Banco Nacional de Devedores Trabalhistas.
Certidão emitida com base nos arts. 642-A e 883-A da Consolidação das Leis do Trabalho, acrescentados pelas Leis ns.° 12.440/2011 e 13.467/2017, e no Ato 01/2022 da CGJT, de 21 de janeiro de 2022.
Os dados constantes desta Certidão são de responsabilidade dos Tribunais do Trabalho.
No caso de pessoa jurídica, a Certidão atesta a empresa em relação a todos os seus estabelecimentos, agências ou filiais.
A aceitação desta certidão condiciona-se à verificação de sua autenticidade no portal do Tribunal Superior do Trabalho na Internet (http://www.tst.jus.br).
Certidão emitida gratuitamente.

INFORMAÇÃO IMPORTANTE
Do Banco Nacional de Devedores Trabalhistas constam os dados necessários à identificação das pessoas naturais e jurídicas inadimplentes perante a Justiça do Trabalho quanto às obrigações estabelecidas em sentença condenatória transitada em julgado ou em acordos judiciais trabalhistas, inclusive no concernente aos recolhimentos previdenciários, a honorários, a custas, a emolumentos ou a recolhimentos determinados em lei; ou decorrentes de execução de acordos firmados perante o Ministério Público do Trabalho, Comissão de Conciliação Prévia ou demais títulos que, por disposição legal, contiver força executiva.

Voltar Imprimir

CAIXA ECONÔMICA FEDERAL

Certificado de Regularidade do FGTS - CRF

Inscrição: 58.181.122/0001-01

Razão Social: FISIO PRIME FISIOTERAPIA LTDA

Endereço: RUA NEWTON JOAO PERETTI 75 / VILA MERCEDES / MAUA / SP / 09361-370

A Caixa Econômica Federal, no uso da atribuição que lhe confere o Art. 7, da Lei 8.036, de 11 de maio de 1990, certifica que, nesta data, a empresa acima identificada encontra-se em situação regular perante o Fundo de Garantia do Tempo de Servico - FGTS.

O presente Certificado não servirá de prova contra cobrança de quaisquer débitos referentes a contribuições e/ou encargos devidos, decorrentes das obrigações com o FGTS.

Validade:27/02/2026 a 28/03/2026

Certificação Número: 2026022712336340334377

Informação obtida em 10/03/2026 16:34:23

A utilização deste Certificado para os fins previstos em Lei esta condicionada a verificação de autenticidade no site da Caixa: **www.caixa.gov.br**

Imprimir Baixar PDF

SECRETARIA DA FAZENDA DO ESTADO DE SÃO PAULO

Cadastro Informativo dos Créditos não Quitados de Órgãos e Entidades Estaduais
CADIN Estadual

Informações Cadastrais

CNPJ/CPF: 58.181.122/0001-01

Não foram encontradas pendências no Cadastro de Créditos não quitados de Órgãos e Entidades Estaduais – CADIN ESTADUAL.

Pesquisa realizada em: 05/01/2026 às 15:28:05

Se você recebeu o comunicado CADIN regularize sua situação em 90 (noventa) dias contados a partir da data de expedição do mesmo.

Este documento não tem validade de Certidão Negativa.
Em conformidade com a Lei Estadual nº 12.799/2008 a inexistência de registro no CADIN Estadual:
- Não configura reconhecimento de regularidade de situação, nem dispensa a apresentação dos documentos exigidos em lei, decreto e demais atos normativos. (artigo 7º)
- Não impede a consulta prévia pelos órgãos e entidades da Administração direta e indireta ao sistema CADIN Estadual. (artigo 6º)
- Aos registros incluídos após a emissão da declaração cabe a aplicação do parágrafo 1º do artigo 6º.

A autenticidade deste documento deverá ser confirmada na página da Secretaria da Fazenda do Estado de São Paulo, endereço: https://www.fazenda.sp.gov.br/cadin_estadual/pages/publ/cadin.aspx

Código da Declaração: 3072DC1F.AD8B08B7.FA2DAE1B.2028F3EA

EMISSÃO GRATUITA

Atenção: Qualquer rasura ou emenda invalidará este documento.

Prefeitura Municipal de Ferraz de Vasconcelos

Secretaria Municipal da Fazenda

Nota Fiscal Eletrônica de Serviços - NF-e

Número da Nota/Série	Data e Hora de Emissão	Código de Verificação	Página
12/NFE	12/03/2026 11:26:13	6DBBA9AD3958CDA4D79B	1 / 2

PRESTADOR

CNPJ : 50.743.524/0001-40 IE: ISENTA IM: 20231
Razão Social : D MACHADO SERVICOS MEDICOS E ADM HOSPITALAR LTDA
Endereço : RUA MANOEL DE ABREU - Num: 620
Bairro : Vila Santa Margarida - CEP: 08.543-350
Município : FERRAZ DE VASCONCELOS - SP
E-mail : contato@dmachado.com.br

Dados da Nota

TOMADOR

CNPJ : 26.702.577/0001-39 IE: IM:
Razão Social : BIOGESP - ASSOCIACAO DE GESTAO E EXECUCAO DE SERVICOS PUBLICOS E SOCIAIS
Endereço : RUA CARD ARCOVERDE - Num: 1641 - SALA 93/94
Bairro : PINHEIROS - CEP: 05.407-002
Município : SAO PAULO - SP

Local de Prestação de Serviço

Endereço :RUA CARD ARCOVERDE - Num: 1641 - SALA 93/94. Bairro: PINHEIROS - CEP: 05.407-002
Municipio :SAO PAULO - SP

Local de Incidência do ISSQN

Município: FERRAZ DE VASCONCELOS - SP

IBS/CBS

CST: 200 - Alíquota reduzida Class. Trib.: 200029 C.F.: SIM
Local de Incid. SAO PAULO - SP Base de Cálc. 927.087,20

Alíq. CBS: 0,90	% Redução: 60,00	Alíq. Efetiva: 0,36	Valor: 3.337,51
Alíq. IBS UF: 0,10	% Redução: 60,00	Alíq. Efetiva: 0,04	Valor: 370,83
Alíq. IBS Mun: 0,00	% Redução: 60,00	Alíq. Efetiva: 0,00	Valor:

Discriminação do Serviço

PRESTAÇÃO DE SERVIÇOS MÉDICOS JUNTO A UPA SANTA LUZIA, COORDENAÇÃO E PSIQUIATRIA JUNTO AO CAPS, AMBOS LOCALIZADOS EM RIBEIRÃO PIRES/SP.
REFERENTE AO MÊS DE FEVEREIRO DE 2026.
CONTRATO DE GESTÃO 383/2022 CHAMAMENTO PUBLICO 003/2022.
MÉDICOS COORDENAÇÃO: 01
MÉDICO RT PSIQUIATRA: 01
EMERGENCISTA UPA - 588 HORAS
CLINICA MÉDICA UPA - 2.688 HORAS
PEDIATRIA UPA - 1.464 HORAS
CAPS AD, CAPS II ADULTO e CAPS INFANTIL: 280 HORAS
VALOR TOTAL DA NOTA - 955.760,00

Dedução / Outras Informações

VALOR TOTAL DA NOTA = R$ 955.760,00

Código do Serviço: 04.01 - MEDICINA E BIOMEDICINA
CNAE: 8630-5/03
Código Tributação Nacional: 04.01.01.000 Código NBS: 1.2301.22.00

Desconto Incondicional (R$)	Deduções (R$)	Base de Cálculo (R$)	ISSQN Retido na Fonte
		955.760,00	NAO
Alíquota ISSQN (%)	Valor do ISSQN (R$)		
3,00	28.672,80		

ZapSign d89d964f-f1fe-4fde-be10-dc799a11b8a0. Documento assinado eletronicamente, conforme MP 2.200-2/2001 e Lei 14.063/2020.

	Prefeitura Municipal de Ferraz de Vasconcelos Secretaria Municipal da Fazenda Nota Fiscal Eletrônica de Serviços - NF-e	Número da Nota/Série 12/NFE Data e Hora de Emissão 12/03/2026 11:26:13 Código de Verificação 6DBBA9AD3958CDA4D79B Página 2 / 2

Outras Informações

- Data de vencimento do ISS desta NFS-e: 15/04/2026.
- Valor aproximado de Tributos:0,00 (0,00%)

Recebi(emos) de D MACHADO SERVICOS MEDICOS E ADM HOSPITALAR LTDA os serviços constantes na Nota Fiscal Eletrônica ao lado. / / Data Identificação do Recebedor	Dados que Identificam a Nota-1 Número da Nota 12/NFE Emissão 12/03/2026 11:26:13 Código de verificação 6DBBA9AD3958CDA4D79B	

ZapSign d89d964f-f1fe-4fde-be10-dc799a11b8a0. Documento assinado eletronicamente, conforme MP 2.200-2/2001 e Lei 14.063/2020.

Relatório de Assinaturas

Datas e horários em UTC-0300 (America/Sao_Paulo)
Última atualização em 18 Março 2026, 17:43:24

Status: Assinado
Documento: NF-12
Número: d89d964f-f1fe-4fde-be10-dc799a11b8a0
Data da criação: 12 Março 2026, 14:20:58
Hash do documento original (SHA256): 225a4772398b592d9a37dbebb00187ea04646052c4d35bcf6420bcf5aee34876

Assinaturas

2 de 2 Assinaturas

Assinado via ZapSign by Truora

CARLOS EDUARDO BASSUTO

Data e hora da assinatura: 12/03/2026 14:22:40
Token: 66f02f6c-380f-4581-828d-548b3f9f5aa5

Assinatura

Carlos Eduardo Bassuto

Carlos Eduardo Bassuto

Pontos de autenticação:
Telefone: 5511934888830

E-mail: coord.adm.rp@biogesp.org.br
Nível de segurança: Validado por código único enviado por e-mail

IP: 72.44.22.53
Dispositivo: Mozilla/5.0 (Windows NT 10.0; Win64; x64) AppleWebKit/537.36 (KHTML, like Gecko) Chrome/145.0.0.0 Safari/537.36

Assinado via ZapSign by Truora

LUIZ CARLOS PERLATTI

Data e hora da assinatura: 18/03/2026 17:43:23
Token: 972acb96-2a6f-409c-b604-0b48718e8e8a

Assinatura

Luiz Carlos Perlatti

Pontos de autenticação:
Telefone: 5511950002959

E-mail: lcperlatti@gmail.com

IP: 200.205.174.156
Dispositivo: Mozilla/5.0 (Windows NT 10.0; Win64; x64) AppleWebKit/537.36 (KHTML, like Gecko) Chrome/146.0.0.0 Safari/537.36

INTEGRIDADE CERTIFICADA - ICP-BRASIL

Assinaturas eletrônicas e físicas têm igual validade legal, conforme MP 2.200-2/2001 e Lei 14.063/2020.
Confirme a integridade do documento aqui.

Este Log é exclusivo e parte integrante do documento número d89d964f-f1fe-4fde-be10-dc799a11b8a0, segundo os Termos de Uso da ZapSign , disponíveis em zapsign.com.br

Santander

Internet Banking Empresarial

BIOGESP ASSOCIACAO DE GESTAO E EXECUCAO **Agência:** 0123 **Conta:** 130045706

Pronto! O pagamento foi realizado. Fazer outro Pix

Comprovante do Pix

Valor pago
R$ 955.760,00

Forma de pagamento
Ag 0123 Cc 13004570-6

Mensagem para o recebedor
REFERENTE A NF 12

Dados do recebedor

Nome
D Machado Servicos Medicos E Adm Hospitalar Ltda

CNPJ / CPF
50.******/****-40

Instituição
BANCO SICOOB S.A.

Conta destino
Ag 4379 Cc 849014

Dados do pagador

De
BIOGESP ASSOCIACAO DE GESTAO E EXECUCAO

CNPJ / CPF
26.******/****-39

Instituição
BANCO SANTANDER (BRASIL) S.A.

ID/Transação
E90400888202603201617579482544 56

Data e hora da transação
20/03/2026 - 13:18:40

Código de autenticação
IBE065C1AD4734FD04017B7

Central de Atendimento Santander Empresarial
Das 8h às 20h, de segunda a sexta-feira, e aos sábados, das 8h às 18h.
4004 2125 (Capitais e Regiões Metropolitanas)
0800 702 2125 (Demais Localidades)

Ouvidoria
Das 8h às 22h, de segunda a sexta-feira, exceto feriados.
0800 726 0322
55 (11) 3012 0322 (No exterior, ligue a cobrar)

SAC
Atendimento 24h por dia, todos os dias.
0800 762 7777
55 (11) 3012 0322 (No exterior, ligue a cobrar)

SAC e Ouvidoria
Canal exclusivo para **Atendimento em Libras**, disponível em nosso site: https://www.santander.com.br/atendimento-santander.
Das 8h às 20h, de segunda a sexta-feira, exceto feriados.

UPA 24h

ESCALA UPA SANTA LUZIA

ESCALA CLÍNICA MÉDICA - FEVEREIRO/2026

Hr.							01/02 DOMINGO
07-19H							Felício Martins do Nascimento / CRM: 207128 Alessandro Costa Ossuna / CRM: 258.221 Renata Alves Gomes / CRM: 248289 Petrius Teixeira Piazza / CRM: 252.592
19-07H							Paulo Rogério Rezende / CRM: 146567 Michelle Lima Vieira / CRM: 131010 Alessandro Costa Ossuna / CRM: 258.221 Renata Alves Gomes / CRM: 248289

Hr.	02/02 SEGUNDA	03/02 TERÇA	04/02 QUARTA	05/02 QUINTA	06/02 SEXTA	07/02 SÁBADO	08/02 DOMINGO
07-19H	Jorge Miguel Collado/ CRM: 144307	Renata Zampol Reis/ CRM: 226021	Thiago Branco Mendes / CRM: 280.635	Natalia Estrela Da Silva / CRM: 236221	Alessandro Costa Ossuna / CRM: 258.221	Omar Gabriel M. Chocantiny / CRM: 180789	Felício Martins do Nascimento / CRM: 207128
	Juan Miguel Vianna Trelles / CRM: 275616	Thiago Branco Mendes / CRM: 280.635	Michelle Lima Vieira / CRM: 131010	Juan Miguel Vianna Trelles / CRM: 275616	Juan Miguel Vianna Trelles / CRM: 275616	Thiago Branco Mendes / CRM: 280.635	Angélica Suelen Fracassi / CRM: 129152
	Michelle Lima Vieira / CRM: 131010	Aline Viana Telles / CRM: 227986	Petrius Teixeira Piazza / CRM: 252.592	Michelle Lima Vieira / CRM: 131010	Renata Zampol Reis/ CRM: 226021	Felício Martins do Nascimento / CRM: 207128	Alessandro Costa Ossuna / CRM: 258.221
	Petrius Teixeira Piazza / CRM: 252.592	Felício Martins do Nascimento / CRM: 207128	Giovanna Maria Fernandes / CRM: 264715-SP	Thiago Branco Mendes / CRM: 280.635	Aline Viana Telles / CRM: 227986	Aline Viana Telles / CRM: 227986	Juan Miguel Vianna Trelles / CRM: 275616
	Thiago Branco Mendes / CRM: 280.635	Manoel Justino de Brito Filho / CRM: 35588					
19-07H	Michelle Lima Vieira / CRM: 131010	Michelle Lima Vieira / CRM: 131010	Alessandro Costa Ossuna / CRM: 258.221	Rodrigo Aleixo Martins / CRM: 116724	Juan Miguel Vianna Trelles / CRM: 275616	Aline Viana Telles / CRM: 227986	Paulo Rogério Rezende / CRM: 146567
	Gabriel Zicha / CRM: 252000	Lacerte Rodrigues Junior / CRM: 105065	Thiago Branco Mendes / CRM: 280.635	Juan Miguel Vianna Trelles / CRM: 275616	Alessandro Costa Ossuna / CRM: 258.221	Omar Gabriel M. Chocantiny / CRM: 180789	Michelle Lima Vieira / CRM: 131010
	Pedro Villela / CRM: 252.591	Renata Zampol Reis/ CRM: 226021	Petrius Teixeira Piazza / CRM: 252.592	Fabio de Oliveira da Silva / CRM: 78813	Renata Alves Gomes / CRM: 248289	Felício Martins do Nascimento / CRM: 207128	Alessandro Costa Ossuna / CRM: 258.221
	Jorge Miguel Collado/ CRM: 144307	Alessandro Costa Ossuna / CRM: 258.221	Renata Alves Gomes / CRM: 248289	Michelle Lima Vieira / CRM: 131010	Renata Zampol Reis/ CRM: 226021	Vinicius José Gonçalves de Sousa/ CRM:250651	Juan Miguel Vianna Trelles / CRM: 275616
	Rodrigo Aleixo Martins / CRM: 116724						

Hr.	09/02 SEGUNDA	10/02 TERÇA	11/02 QUARTA	12/02 QUINTA	13/02 SEXTA	14/02 SÁBADO	15/02 DOMINGO
07-19H	Michelle Lima Vieira / CRM: 131010	Manoel Justino de Brito Filho / CRM: 35588	Gabriel Zicha / CRM: 252000	Thiago Branco Mendes / CRM: 280.635	Alessandro Costa Ossuna / CRM: 258.221	Juan Miguel Vianna Trelles / CRM: 275616	Victor Hugo Junqueira Araujo/ CRM: 281.855
	Petrius Teixeira Piazza / CRM: 252.592	Thiago Branco Mendes / CRM: 280.635	Michelle Lima Vieira / CRM: 131010	Manoel Justino de Brito Filho / CRM: 35588	Juan Miguel Vianna Trelles / CRM: 275616	Felício Martins do Nascimento / CRM: 207128	Alessandro Costa Ossuna / CRM: 258.221
	Thiago Branco Mendes / CRM: 280.635	Felício Martins do Nascimento / CRM: 207128	Petrius Teixeira Piazza / CRM: 252.592	Michelle Lima Vieira / CRM: 131010	Pedro Villela / CRM: 252.591	Aline Viana Telles CRM 227986	Felício Martins do Nascimento / CRM: 207128
	Jorge Miguel Collado/ CRM: 144307	Renata Zampol Reis/ CRM: 226021	Thiago Branco Mendes / CRM: 280.635	Natalia Estrela Da Silva / CRM: 236221	Aline Viana Telles / CRM: 227986	Alessandro Costa Ossuna / CRM: 258.221	Jonas Felipe Monte e Silva / CRM: 279.990
	Pedro Villela / CRM: 252.591				Manoel Justino de Brito Filho / CRM: 35588		
19-07H	Jorge Miguel Collado/ CRM: 144307	Renata Zampol Reis/ CRM: 226021	Katiane Maria Segura / CRM: 231760	Rodrigo Aleixo Martins / CRM: 116724	Alessandro Costa Ossuna / CRM: 258.221	Paulo Rogério Rezende / CRM: 146567	Victor Hugo Junqueira Araujo/ CRM: 281.855
	Gabriel Zicha / CRM: 252000	Lacerte Rodrigues Junior / CRM: 105065	Petrius Teixeira Piazza / CRM: 252.592	Manoel Justino de Brito Filho / CRM: 35588	Aline Viana Telles CRM 227986	Juan Miguel Vianna Trelles / CRM: 275616	Alessandro Costa Ossuna / CRM: 258.221
	Pedro Villela / CRM: 252.591	Michelle Lima Vieira / CRM: 131010	Alessandro Costa Ossuna / CRM: 258.221	Michelle Lima Vieira / CRM: 131010	Beatriz Nascimento Pasquale / CRM: 225.342	Felício Martins do Nascimento / CRM: 207128	Felício Martins do Nascimento / CRM: 207128
	Michelle Lima Vieira / CRM: 131010	Alessandro Costa Ossuna / CRM: 258.221	Thiago Branco Mendes / CRM: 280.635	Juan Miguel Vianna Trelles / CRM: 275616	Thiago Branco Mendes / CRM: 280.635	Aline Viana Telles / CRM: 227986	Jonas Felipe Monte e Silva / CRM: 279.990
	Rodrigo Aleixo Martins / CRM: 116724			Fabio de Oliveira da Silva / CRM: 78813	Manoel Justino de Brito Filho / CRM: 35588		

Hr.	16/02 SEGUNDA	17/02 TERÇA	18/02 QUARTA	19/02 QUINTA	20/02 SEXTA	21/02 SÁBADO	22/02 DOMINGO
07-19H	Aline Viana Telles CRM 227986	Alessandro Costa Ossuna / CRM: 258.221	Aline Viana Telles CRM 227986	Manoel Justino de Brito Filho / CRM: 35588	Juan Miguel Vianna Trelles / CRM: 275616	Alessandro Costa Ossuna / CRM: 258.221	Mariane Zampol CRM : 249878
	Jorge Miguel Collado/ CRM: 144307	Manoel Justino de Brito Filho / CRM: 35588	Mariane Zampol CRM 249878	Thiago Branco Mendes / CRM: 280.635	Aline Viana Telles CRM 227986	Aline Viana Telles CRM 227986	Renata Alves Gomes / CRM: 248289
	Andreza Resende / CRM: 265.890	Felício Martins do Nascimento / CRM: 207128	Michelle Lima Vieira / CRM: 131010	Michelle Lima Vieira / CRM: 131010	Renata Alves Gomes / CRM: 248289	Felício Martins do Nascimento / CRM: 207128	Alessandro Costa Ossuna / CRM: 258.221
	Juan Miguel Vianna Trelles / CRM: 275616	Thiago Branco Mendes / CRM: 280.635	Thiago Branco Mendes / CRM: 280.635	Natalia Estrela Da Silva / CRM: 236221	Renata Zampol Reis/ CRM: 226021	Omar Gabriel M. Chocantiny / CRM: 180789	Felício Martins do Nascimento / CRM: 207128
	Petrius Teixeira Piazza / CRM: 252.592						
19-07H	Gabriel Zicha / CRM: 252000	Lacerte Rodrigues Junior / CRM: 105065	Petrius Teixeira Piazza / CRM: 252.592	Manoel Justino de Brito Filho / CRM: 35588	Angélica Suelen Fracassi / CRM: 129152	Aline Viana Telles CRM 227986	Paulo Rogério Rezende / CRM: 146567
	Pedro Villela / CRM: 252.591	Thiago Branco Mendes / CRM: 280.635	Alessandro Costa Ossuna / CRM: 258.221	Juan Miguel Vianna Trelles / CRM: 275616	Alessandro Costa Ossuna / CRM: 258.221	Vinicius José Gonçalves de Sousa/ CRM:250651	Renata Alves Gomes / CRM: 248289
	Jorge Miguel Collado/ CRM: 144307	Michelle Lima Vieira / CRM: 131010	Renata Alves Gomes / CRM: 248289	Michelle Lima Vieira / CRM: 131010	Katiane Maria Segura / CRM: 231760	Felício Martins do Nascimento / CRM: 207128	Alessandro Costa Ossuna / CRM: 258.221
	Rodrigo Aleixo Martins / CRM: 116724	Alessandro Costa Ossuna / CRM: 258.221	Thiago Branco Mendes / CRM: 280.635	Petrius Teixeira Piazza / CRM: 252.592	Renata Zampol Reis/ CRM: 226021	Omar Gabriel M. Chocantiny / CRM: 180789	Michelle Lima Vieira / CRM: 131010
	Juan Miguel Vianna Trelles / CRM: 275616	Rodrigo Aleixo Martins / CRM: 116724					

Hr.	23/02 SEGUNDA	24/02 TERÇA	25/02 QUARTA	26/02 QUINTA	27/02 SEXTA	28/02 SÁBADO	
07-19H	Michelle Lima Vieira / CRM: 131010	Felício Martins do Nascimento / CRM: 207128	Petrius Teixeira Piazza / CRM: 252.592	Manoel Justino de Brito Filho / CRM: 35588	Juan Miguel Vianna Trelles / CRM: 275616	Juan Miguel Vianna Trelles / CRM: 275616	
	Jorge Miguel Collado/ CRM: 144307	Manoel Justino de Brito Filho / CRM: 35588	Gabriel Zicha / CRM: 252000	Gabriel Zicha / CRM: 252000	Aline Viana Telles CRM 227986	Aline Viana Telles CRM 227986	
	Pedro Villela / CRM: 252.591	Thiago Branco Mendes / CRM: 280.635	Juan Miguel Vianna Trelles / CRM: 275616	Thiago Branco Mendes / CRM: 280.635	Michelle Lima Vieira / CRM: 131010	Jonas Felipe Monte e Silva / CRM: 279.990	
	Gabriel Zicha / CRM: 252000	Renata Zampol Reis/ CRM: 226021	Thiago Branco Mendes / CRM: 280.635	Natalia Estrela Da Silva / CRM: 236221	Renata Zampol Reis/ CRM: 226021	Omar Gabriel M. Chocantiny / CRM: 180789	
19-07H	Gabriel Zicha / CRM: 252000	Renata Zampol Reis/ CRM: 226021	Gabriel Zicha / CRM: 252000	Manoel Justino de Brito Filho / CRM: 35588	Renata Alves Gomes / CRM: 248289	Aline Viana Telles CRM 227986	
	Pedro Villela / CRM: 252.591	Lacerte Rodrigues Junior / CRM: 105065	Alessandro Costa Ossuna / CRM: 258.221	Juan Miguel Vianna Trelles / CRM: 275616	Alessandro Costa Ossuna / CRM: 258.221	Paulo Rogério Rezende / CRM: 146567	
	Jorge Miguel Collado/ CRM: 144307	Michelle Lima Vieira / CRM: 131010	Renata Alves Gomes / CRM: 248289	Michelle Lima Vieira / CRM: 131010	Beatriz Nascimento Pasquale / CRM: 225.342	Felício Martins do Nascimento / CRM: 207128	
	Rodrigo Aleixo Martins / CRM: 116724	Alessandro Costa Ossuna / CRM: 258.221	Thiago Branco Mendes / CRM: 280.635	Petrius Teixeira Piazza / CRM: 252.592	Juan Miguel Vianna Trelles / CRM: 275616	Omar Gabriel M. Chocantiny / CRM: 180789	
	Michelle Lima Vieira / CRM: 131010	Rodrigo Aleixo Martins / CRM: 116724					

ESCALA UPA SANTA LUZIA

ESCALA EMERGÊNCIA - FEVEREIRO/2026

Hr.							01/02
							DOMINGO
07-19H							Adriel Farias Prata / CRM: 205633
19-07H							Laerte Rodrigues Junior / CRM: 105065
Hr.	02/02	03/02	04/02	05/02	06/02	07/02	08/02
	SEGUNDA	TERÇA	QUARTA	QUINTA	SEXTA	SÁBADO	DOMINGO
07-19H	Francisco de Siqueira Bezerra / CRM: 156776	Laerte Rodrigues Junior / CRM: 105065	Angélica Suelen Fracassi / CRM: 129152	Angélica Suelen Fracassi / CRM: 129152	Adriel Farias Prata / CRM: 205633	Angélica Suelen Fracassi / CRM: 129152	Adriel Farias Prata / CRM: 205633
19-07H	Francisco de Siqueira Bezerra / CRM: 156776	Angélica Suelen Fracassi / CRM: 129152	Adriel Farias Prata / CRM: 205633	Angélica Suelen Fracassi / CRM: 129152	Laerte Rodrigues Junior / CRM: 105065	Angélica Suelen Fracassi / CRM: 129152	Adriel Farias Prata / CRM: 205633
Hr.	09/02	10/02	11/02	12/02	13/02	14/02	15/02
	SEGUNDA	TERÇA	QUARTA	QUINTA	SEXTA	SÁBADO	DOMINGO
07-19H	Francisco de Siqueira Bezerra / CRM: 156776	Laerte Rodrigues Junior / CRM: 105065	Angélica Suelen Fracassi / CRM: 129152	Angélica Suelen Fracassi / CRM: 129152	Thiago Branco Mendes / CRM: 280.635	Francisco de Siqueira Bezerra / CRM: 156776	Francisco de Siqueira Bezerra / CRM: 156776
19-07H	Francisco de Siqueira Bezerra / CRM: 156776	Angélica Suelen Fracassi / CRM: 129152	Angélica Suelen Fracassi / CRM: 129152	Angélica Suelen Fracassi / CRM: 129152	Laerte Rodrigues Junior / CRM: 105065	Francisco de Siqueira Bezerra / CRM: 156776	Laerte Rodrigues Junior / CRM: 105065
Hr.	16/02	17/02	18/02	19/02	20/02	21/02	22/02
	SEGUNDA	TERÇA	QUARTA	QUINTA	SEXTA	SÁBADO	DOMINGO
07-19H	Francisco de Siqueira Bezerra / CRM: 156776	Laerte Rodrigues Junior / CRM: 105065	Angélica Suelen Fracassi / CRM: 129152	Angélica Suelen Fracassi / CRM: 129152	Adriel Farias Prata / CRM: 205633	Angélica Suelen Fracassi / CRM: 129152	Marcelo Parini / CRM: 128781
19-07H	Francisco de Siqueira Bezerra / CRM: 156776	Angélica Suelen Fracassi / CRM: 129152	Gabriel Zieba / CRM: 252000	Angélica Suelen Fracassi / CRM: 129152	Laerte Rodrigues Junior / CRM: 105065	Angélica Suelen Fracassi / CRM: 129152	Marcelo Parini / CRM: 128781
Hr.	23/02	24/02	25/02	26/02	27/02	28/02	
	SEGUNDA	TERÇA	QUARTA	QUINTA	SEXTA	SÁBADO	
07-19H	Francisco de Siqueira Bezerra / CRM: 156776	Laerte Rodrigues Junior / CRM: 105065	Angélica Suelen Fracassi / CRM: 129152	Angélica Suelen Fracassi / CRM: 129152	Pedro Villela / CRM: 252.591	Francisco de Siqueira Bezerra / CRM: 156776	
19-07H	Francisco de Siqueira Bezerra / CRM: 156776	Angélica Suelen Fracassi / CRM: 129152	Fabio de Oliveira da Silva / CRM: 78813	Angélica Suelen Fracassi / CRM: 129152	Laerte Rodrigues Junior / CRM: 105065	Francisco de Siqueira Bezerra / CRM: 156776	

129152

UPA 24h UNIDADE DE PRONTO ATENDIMENTO

ESCALA UPA SANTA LUZIA

ESCALA PEDIATRIA - FEVEREIRO/2026

Biogesp

Hr.							01/02
							DOMINGO
							Katiane Maria Segura / CRM: 231760
							Paulo Rogério Rezende / CRM: 146567
19-07H							Debora Ramos / CRM: 240334
							Katiane Maria Segura / CRM: 231760

Hr.	02/02	03/02	04/02	05/02	06/02	07/02	08/02
	SEGUNDA	TERÇA	QUARTA	QUINTA	SEXTA	SÁBADO	DOMINGO
07-19H	Mariane Zampol CRM 249878	Renata Luz Gallinari / CRM: 120.102	Carlos Magno da Silva / CRM: 58512	Katiane Maria Segura / CRM: 231760	Paulo Rogério Rezende / CRM: 146567	Debora Ramos / CRM: 240334	Katiane Maria Segura / CRM: 231760
	Carlos Magno da Silva / CRM: 58512	Manuel Alejandro La Cruz Alvarez / CRM: 185334	Akylla Pamella Gonçalves de Oliveira Guedes / CRM: 238704	Renata Luz Gallinari / CRM: 120.102	Renata Luz Gallinari / CRM: 120.102	Alessandro Costa Ossuna / CRM: 258.221	Paulo Rogério Rezende / CRM: 146567
	Katiane Maria Segura / CRM: 231760	Katiane Maria Segura / CRM: 231760					
19-07H	Alessandro Costa Ossuna / CRM: 258.221	Renata Luz Gallinari / CRM: 120.102	Carlos Magno da Silva / CRM: 58512	Katiane Maria Segura / CRM: 231760	Katiane Maria Segura / CRM: 231760	Carlos Magno da Silva / CRM: 58512	Katiane Maria Segura / CRM: 231760
	Debora Ramos / CRM: 240334	Katiane Maria Segura / CRM: 231760	Akylla Pamella Gonçalves de Oliveira Guedes / CRM: 238704	Manuel Alejandro La Cruz Alvarez / CRM: 185334	Renata Luz Gallinari / CRM: 120.102	Debora Ramos / CRM: 240334	Debora Ramos / CRM: 240334
			Renata Luz Gallinari / CRM: 120.102				

Hr.	09/02	10/02	11/02	12/02	13/02	14/02	15/02
	SEGUNDA	TERÇA	QUARTA	QUINTA	SEXTA	SÁBADO	DOMINGO
07-19H	Mariane Zampol CRM 249878	Manuel Alejandro La Cruz Alvarez / CRM: 185334	Carlos Magno da Silva / CRM: 58512	Renata Luz Gallinari / CRM: 120.102	Katiane Maria Segura / CRM: 231760	Debora Ramos / CRM: 240334	Katiane Maria Segura / CRM: 231760
	Carlos Magno da Silva / CRM: 58512	Renata Luz Gallinari / CRM: 120.102	Akylla Pamella Gonçalves de Oliveira Guedes / CRM: 238704	Katiane Maria Segura / CRM: 231760	Paulo Rogério Rezende / CRM: 146567	Paulo Rogério Rezende / CRM: 146567	Debora Ramos / CRM: 240334
	Katiane Maria Segura / CRM: 231760	Katiane Maria Segura / CRM: 231760					
19-07H	Alessandro Costa Ossuna / CRM: 258.221	Katiane Maria Segura / CRM: 231760	Carlos Magno da Silva / CRM: 58512	Katiane Maria Segura / CRM: 231760	Katiane Maria Segura / CRM: 231760	Manuel Alejandro La Cruz Alvarez / CRM: 185334	Katiane Maria Segura / CRM: 231760
	Juan Daniel Navarro/ CRM 187.354	Renata Luz Gallinari / CRM: 120.102	Akylla Pamella Gonçalves de Oliveira Guedes / CRM: 238704	Juan Daniel Navarro/ CRM 187.354	Paulo Rogério Rezende / CRM: 146567	Debora Ramos / CRM: 240334	Debora Ramos / CRM: 240334
			Renata Luz Gallinari / CRM: 120.102				

Hr.	16/02	17/02	18/02	19/02	20/02	21/02	22/02
	SEGUNDA	TERÇA	QUARTA	QUINTA	SEXTA	SÁBADO	DOMINGO
07-19H	Mariane Zampol CRM 249878	Renata Luz Gallinari / CRM: 120.102	Carlos Magno da Silva / CRM: 58512	Renata Luz Gallinari / CRM: 120.102	Renata Luz Gallinari / CRM: 120.102	Debora Ramos / CRM: 240334	Laurieh Barreto / CRM: 222.449
	Carlos Magno da Silva / CRM: 58512	Katiane Maria Segura / CRM: 231760	Debora Ramos / CRM: 240334	Katiane Maria Segura / CRM: 231760	Paulo Rogério Rezende / CRM: 146567	Paulo Rogério Rezende / CRM: 146567	Katiane Maria Segura / CRM: 231760
	Katiane Maria Segura / CRM: 231760	Manuel Alejandro La Cruz Alvarez / CRM: 185334					
19-07H	Alessandro Costa Ossuna / CRM: 258.221	Katiane Maria Segura / CRM: 231760	Carlos Magno da Silva / CRM: 58512	Juan Daniel Navarro/ CRM 187.354	Renata Luz Gallinari / CRM: 120.102	Debora Ramos / CRM: 240334	Daniela dos Santos - Ferreira / CRM: 149246
	Andrena Resende / CRM: 265.890	Renata Luz Gallinari / CRM: 120.102	Debora Ramos / CRM: 240334	Alessandro Costa Ossuna / CRM: 258.221	Paulo Rogério Rezende / CRM: 146567	Carlos Magno da Silva / CRM: 58512	Katiane Maria Segura / CRM: 231760
			Renata Luz Gallinari / CRM: 120.102				

Hr.	23/02	24/02	25/02	26/02	27/02	28/02	
	SEGUNDA	TERÇA	QUARTA	QUINTA	SEXTA	SÁBADO	
07-19H	Mariane Zampol CRM 249878	Renata Luz Gallinari / CRM: 120.102	Carlos Magno da Silva / CRM: 58512	Renata Luz Gallinari / CRM: 120.102	Alessandro Costa Ossuna / CRM: 258.221	Debora Ramos / CRM: 240334	
	Carlos Magno da Silva / CRM: 58512	Katiane Maria Segura / CRM: 231760	Akylla Pamella Gonçalves de Oliveira Guedes /	Katiane Maria Segura / CRM: 231760	Katiane Maria Segura / CRM: 231760	Paulo Rogério Rezende / CRM: 146567	
	Katiane Maria Segura / CRM: 231760	Daniela dos Santos - Ferreira / CRM: 149246					
19-07H	Alessandro Costa Ossuna / CRM: 258.221	Katiane Maria Segura / CRM: 231760	Carlos Magno da Silva / CRM: 58512	Juan Daniel Navarro/ CRM 187.354	Debora Ramos / CRM: 240334	Debora Ramos / CRM: 240334	
	Juan Daniel Navarro/ CRM 187.354	Renata Luz Gallinari / CRM: 120.102	Akylla Pamella Gonçalves de Oliveira Guedes /	Katiane Maria Segura / CRM: 231760	Paulo Rogério Rezende / CRM: 146567	Renata Luz Gallinari / CRM: 120.102	
			Renata Luz Gallinari / CRM: 120.102				

CENTRO DE ATENÇÃO PSICOSSOCIAL II ADULTO

Rua Afonso Zampol, 41 Centro
Tel. 11 4824.3631 - Email: admcaps2rp@gmail.com

Oficio nº /2026

A/C JEFERSON RIBEIRO – EMPRESA MÉDICA D MACHADO

Ref. FEVEREIRO 2026
Segue planilha do fechamento dos atendimentos médicos – CAPS II adulto, CAPS AD, CAPS IJ e Residências Terapêuticas

MÉDICOS	DATAS E PERÍODOS	LOCAL	VALOR
Beatriz Kerr Mendonça	02, 09, 20 e 23 **– Período integral**	CAPS ADULTO PLANTÃO DE SEGUNDA- FEIRA	**R$10.000,00**
Susie Alves de Oliveira	**Valor fechado de 15h/semanais entre Caps AD e Caps II**	CAPS II ADULTO CAPS AD	**R$7.500,00**
Gabriela C. Gonçalves	27 **– Período Integral**	CAPS II ADULTO PLANTÃO DE SEXTA – FEIRA	**R$2.500,00**
Juscelino Goto	03, 04, 10 e 11 - **½ Período** 05, 12, 19, 20, 24 e 26 **– Período integral**	CAPS II ADULTO - 3º e 4ª FEIRA CAPS II ADULTO – QUINTA -FEIRA	**R$20.000,00**
Juscelino Goto	Fevereiro de 2026	RT – Responsável Técnico Caps II, AD, IJ e RT	**R$10.000,00**

Karen de Gennaro	04, 11, 18 e 25 **– Período integral** 05, 12, 19 e 26 **– Período integral CAPS AD** 09, 23 (meio período) **– CAPS II Adulto**	RESIDENCIAS TERAPÊUTICAS PLANTÃO DE QUARTA- FEIRA CAPS AD	**R$22.500,00**
Gabriella Forte Matsumoto	03, 04, 05, 10, 11, 12, 19, 20, 25 e 26 - **½ Período**	CAPS IJ	**R$12.500,00**

Dr. Juscelino Goto
Responsável Técnico CAPS e RT

MINISTÉRIO DA FAZENDA
Secretaria da Receita Federal do Brasil
Procuradoria-Geral da Fazenda Nacional

CERTIDÃO POSITIVA COM EFEITOS DE NEGATIVA DE DÉBITOS RELATIVOS AOS TRIBUTOS FEDERAIS E À DÍVIDA ATIVA DA UNIÃO

Nome: D MACHADO SERVICOS MEDICOS E ADM HOSPITALAR LTDA
CNPJ: 50.743.524/0001-40

Ressalvado o direito de a Fazenda Nacional cobrar e inscrever quaisquer dívidas de responsabilidade do sujeito passivo acima identificado que vierem a ser apuradas, é certificado que:

1. constam débitos administrados pela Secretaria da Receita Federal do Brasil (RFB) com exigibilidade suspensa nos termos do art. 151 da Lei nº 5.172, de 25 de outubro de 1966 - Código Tributário Nacional (CTN), ou objeto de decisão judicial que determina sua desconsideração para fins de certificação da regularidade fiscal, ou ainda não vencidos; e

2. não constam inscrições em Dívida Ativa da União (DAU) na Procuradoria-Geral da Fazenda Nacional (PGFN).

Conforme disposto nos arts. 205 e 206 do CTN, este documento tem os mesmos efeitos da certidão negativa.

Esta certidão é válida para o estabelecimento matriz e suas filiais e, no caso de ente federativo, para todos os órgãos e fundos públicos da administração direta a ele vinculados. Refere-se à situação do sujeito passivo no âmbito da RFB e da PGFN e abrange inclusive as contribuições sociais previstas nas alíneas 'a' a 'd' do parágrafo único do art. 11 da Lei nº 8.212, de 24 de julho de 1991.

A aceitação desta certidão está condicionada à verificação de sua autenticidade na Internet, nos endereços <http://rfb.gov.br> ou <http://www.pgfn.gov.br>.

Certidão emitida gratuitamente com base na Portaria Conjunta RFB/PGFN nº 1.751, de 2/10/2014.
Emitida às 09:56:34 do dia 23/09/2025 <hora e data de Brasília>.
Válida até 22/03/2026.
Código de controle da certidão: **8D49.AF1A.A0A7.5D80**
Qualquer rasura ou emenda invalidará este documento.

Secretaria da Fazenda e Planejamento do Estado de São Paulo

Débitos Tributários Não Inscritos na Dívida Ativa do Estado de São Paulo

CNPJ: 50.743.524/0001-40

Ressalvado o direito da Secretaria da Fazenda e Planejamento do Estado de São Paulo de apurar débitos de responsabilidade da pessoa jurídica acima identificada, é certificado que **não constam débitos** declarados ou apurados pendentes de inscrição na Dívida Ativa de responsabilidade do estabelecimento matriz/filial acima identificado.

Certidão nº	25090925684-32
Data e hora da emissão	23/09/2025 10:57:50
Validade	6 (seis) meses, contados da data de sua expedição.

Qualquer rasura ou emenda invalidará este documento.

A aceitação desta certidão está condicionada à verificação de sua autenticidade no sítio **www.pfe.fazenda.sp.gov.br**

PREFEITURA DE SÃO PAULO
FAZENDA

SECRETARIA MUNICIPAL DA FAZENDA

Certidão Conjunta de Débitos de Tributos Mobiliários

Certidão Número: 2067252 - 2025

CPF/CNPJ Raiz: 50.743.524/

Contribuinte: D MACHADO SERVICOS MEDICOS E ADM HOSPITALAR LTDA

Liberação: 06/11/2025

Validade: 05/05/2026

Tributos Abrangidos:

Imposto Sobre Serviços - ISS
Taxa de Fiscalização de Localização Instalação e Funcionamento
Taxa de Fiscalização de Anúncio - TFA
Taxa de Fiscalização de Estabelecimento - TFE
Taxa de Resíduos Sólidos de Serviços de Saúde - TRSS (incidência a partir de Jan/2011)
Imposto Sobre Transmissão de Bens Imóveis - ITBI

Unidades Tributárias:

Ressalvado o direito de a Fazenda Municipal cobrar e inscrever quaisquer dívidas de responsabilidade do sujeito passivo que vierem a ser apuradas ou que se verifiquem a qualquer tempo, inclusive em relação ao período contido neste documento, relativas a tributos administrados pela Secretaria Municipal da Fazenda e a inscrições em Dívida Ativa Municipal, junto à Procuradoria Geral do Município é certificado que a Situação Fiscal do Contribuinte supra, referente aos créditos tributários inscritos e não inscritos na Dívida Ativa abrangidos por esta certidão, até a presente data é: **REGULAR.**

A aceitação desta certidão está condicionada à verificação de sua autenticidade na Internet, no endereço http://www.prefeitura.sp.gov.br/cidade/secretarias/fazenda/.
Qualquer rasura invalidará este documento.

O CNPJ NÃO POSSUI ESTABELECIMENTO INSCRITO NO MUNICÍPIO DE SÃO PAULO. O PRESENTE DOCUMENTO NÃO COMPROVA REGULARIDADE NO CADASTRO DE EMPRESAS DE FORA DO MUNICÍPIO (CPOM).

SITUAÇÃO REGULAR

Certidão expedida com base na Portaria Conjunta SF/PGM nº 4, de 12 de abril de 2017, Instrução Normativa SF/SUREM nº 3, de 6 de abril de 2015, Decreto 50.691, de 29 de junho de 2009, Decreto 51.714, de 13 de agosto de 2010; Portaria SF nº 268, de 11 de outubro de 2019 e Portaria SF nº 182, de 04 de agosto de 2021.

Certidão emitida às 11:11:35 horas do dia 06/11/2025 (hora e data de Brasília).

Código de Autenticidade: E3D894A8

A autenticidade desta certidão deverá ser confirmada na página da Secretaria Municipal da Fazenda http://www.prefeitura.sp.gov.br/cf

PODER JUDICIÁRIO
JUSTIÇA DO TRABALHO

CERTIDÃO NEGATIVA DE DÉBITOS TRABALHISTAS

Nome: D MACHADO SERVICOS MEDICOS E ADM HOSPITALAR LTDA (MATRIZ E FILIAIS)
CNPJ: 50.743.524/0001-40
Certidão nº: 56102480/2025
Expedição: 23/09/2025, às 11:01:35
Validade: 22/03/2026 - 180 (cento e oitenta) dias, contados da data de sua expedição.

Certifica-se que **D MACHADO SERVICOS MEDICOS E ADM HOSPITALAR LTDA (MATRIZ E FILIAIS)**, inscrito(a) no CNPJ sob o nº **50.743.524/0001-40**, **NÃO CONSTA** como inadimplente no Banco Nacional de Devedores Trabalhistas.
Certidão emitida com base nos arts. 642-A e 883-A da Consolidação das Leis do Trabalho, acrescentados pelas Leis ns.° 12.440/2011 e 13.467/2017, e no Ato 01/2022 da CGJT, de 21 de janeiro de 2022.
Os dados constantes desta Certidão são de responsabilidade dos Tribunais do Trabalho.
No caso de pessoa jurídica, a Certidão atesta a empresa em relação a todos os seus estabelecimentos, agências ou filiais.
A aceitação desta certidão condiciona-se à verificação de sua autenticidade no portal do Tribunal Superior do Trabalho na Internet (http://www.tst.jus.br).
Certidão emitida gratuitamente.

INFORMAÇÃO IMPORTANTE
Do Banco Nacional de Devedores Trabalhistas constam os dados necessários à identificação das pessoas naturais e jurídicas inadimplentes perante a Justiça do Trabalho quanto às obrigações estabelecidas em sentença condenatória transitada em julgado ou em acordos judiciais trabalhistas, inclusive no concernente aos recolhimentos previdenciários, a honorários, a custas, a emolumentos ou a recolhimentos determinados em lei; ou decorrentes de execução de acordos firmados perante o Ministério Público do Trabalho, Comissão de Conciliação Prévia ou demais títulos que, por disposição legal, contiver força executiva.

Imprimir Baixar PDF

SECRETARIA DA FAZENDA DO ESTADO DE SÃO PAULO

Cadastro Informativo dos Créditos não Quitados de Órgãos e Entidades Estaduais
CADIN Estadual

Informações Cadastrais

CNPJ/CPF: 50.743.524/0001-40

Não foram encontradas pendências no Cadastro de Créditos não quitados de Órgãos e Entidades Estaduais – CADIN ESTADUAL.

Pesquisa realizada em: 05/01/2026 às 15:31:32

Se você recebeu o comunicado CADIN regularize sua situação em 90 (noventa) dias contados a partir da data de expedição do mesmo.

Este documento não tem validade de Certidão Negativa.
Em conformidade com a Lei Estadual nº 12.799/2008 a inexistência de registro no CADIN Estadual:
- Não configura reconhecimento de regularidade de situação, nem dispensa a apresentação dos documentos exigidos em lei, decreto e demais atos normativos. (artigo 7º)
- Não impede a consulta prévia pelos órgãos e entidades da Administração direta e indireta ao sistema CADIN Estadual. (artigo 6º)
- Aos registros incluídos após a emissão da declaração cabe a aplicação do parágrafo 1º do artigo 6º.

A autenticidade deste documento deverá ser confirmada na página da Secretaria da Fazenda do Estado de São Paulo, endereço: https://www.fazenda.sp.gov.br/cadin_estadual/pages/publ/cadin.aspx

Código da Declaração: AC1C6767.F233B21A.3CF06653.B80DF875

EMISSÃO GRATUITA

Atenção: Qualquer rasura ou emenda invalidará este documento.

PREFEITURA DO MUNICÍPIO DE SÃO PAULO

SECRETARIA MUNICIPAL DA FAZENDA

NOTA FISCAL ELETRÔNICA DE SERVIÇOS - NFS-e

20260309u61047007000153

Número da Nota	**00008825**
Data e Hora de Emissão	**09/03/2026 16:18:57**
Código de Verificação	**656A-BZCM**

PRESTADOR DE SERVIÇOS

CPF/CNPJ: **61.047.007/0001-53** Inscrição Municipal: **1.076.639-1**

Nome/Razão Social: **COLSAN - ASSOCIACAO BENEFICENTE DE COLETA DE SANGUE**

Endereço: **AV JANDIRA 1260 - INDIANOPOLIS - CEP: 04080-006**

Município: **São Paulo** UF: **SP**

TOMADOR DE SERVIÇOS

Nome/Razão Social: **BIOGESP - ASSOCIACAO DE GESTAO E EXECUCAO DE SERVICOS PUBLICO**

CPF/CNPJ: **26.702.577/0001-39** Inscrição Municipal: **6.149.202-7**

Endereço: **AL MIN ROCHA AZEVEDO 38, CONJ 601 - CERQUEIRA CESAR - CEP: 01410-000**

Município: **São Paulo** UF: **SP** E-mail: **nfe@biogesp.org.br**

INTERMEDIÁRIO DE SERVIÇOS

CPF/CNPJ: **----** Nome/Razão Social: **----**

DISCRIMINAÇÃO DE SERVIÇOS

Serviços prestado em banco de sangue ref. FEVEREIRO
Vencimento 18/03/2026
Cobrança Bancária
Boleto não poderá ser substituído por ordem de pagamento ou deposito bancário.
O prestador é abrangido por imunidade tributária pelo CEBAS - Certificado de Entidade Beneficente de Assistência Social, e Art. 4°, III, da IN 1234/2012 e Arts 12 e 15 da Lei 9532/1997, não devendo sofrer retenções.

VALOR TOTAL DO SERVIÇO = R$ 673,46

INSS (R$)	IRRF (R$)	CSLL (R$)	COFINS (R$)	PIS/PASEP (R$)	IPI (R$)
0,00	**0,00**	**0,00**	**0,00**	**0,00**	**-**

Código do Serviço
05223 - Bancos de sangue, leite, pele, olhos, óvulos, sêmen e congêneres.

Valor Total das Deduções (R$)	Base de Cálculo (R$)	Alíquota (%)	Valor do ISS (R$)	Crédito Programa da NFP (R$)
0,00	**673,46**	**2,00%**	**13,46 (*)**	**0,00**

Município de Prestação do Serviço	Número Inscrição da Obra	Valor Aproximado dos Tributos / Fonte
-	**-**	**-**

OUTRAS INFORMAÇÕES

(1) Esta NFS-e foi emitida com respaldo na Lei nº 14.097/2005; (2) Serviços que deveriam ser tributados no Município de São Paulo, porém o prestador é abrangido pela imunidade; (3) (*) Valor não convertido em crédito tributário, sujeito a verificação posterior (indicação de imunidade, conforme declaração do prestador); (4) Esta NFS-e não gera crédito no Programa da Nota Fiscal Paulistana;

ZapSign d7a71b52-2067-4f9a-8457-af6406ba9d4c. Documento assinado eletronicamente, conforme MP 2.200-2/2001 e Lei 14.063/2020.

Relatório de Assinaturas

Datas e horários em UTC-0300 (America/Sao_Paulo)
Última atualização em 20 Março 2026, 11:24:37

ZapSign By Truora

Status: Assinado
Documento: NF-8825
Número: d7a71b52-2067-4f9a-8457-af6406ba9d4c
Data da criação: 20 Março 2026, 09:44:26
Hash do documento original (SHA256): 3070a6b484d8cb93754a430b539f28ddd440843ead7533f5b3e6a316d5af86e6

Assinaturas

2 de 2 Assinaturas

Assinado via ZapSign by Truora

CARLOS EDUARDO BASSUTO
Data e hora da assinatura: 20/03/2026 09:45:55
Token: 2162c982-8783-441b-9330-7fba49290147

Assinatura

Carlos Eduardo Bassuto

Carlos Eduardo Bassuto

Pontos de autenticação:
Telefone: 5511934888830
E-mail: coord.adm.rp@biogesp.org.br
Nível de segurança: Validado por código único enviado por e-mail

IP: 72.44.22.53
Dispositivo: Mozilla/5.0 (Windows NT 10.0; Win64; x64) AppleWebKit/537.36 (KHTML, like Gecko) Chrome/146.0.0.0 Safari/537.36

Assinado via ZapSign by Truora

LUIZ CARLOS PERLATTI
Data e hora da assinatura: 20/03/2026 11:24:36
Token: 522f8631-87bd-4356-b8ca-a4cab1cd4669

Assinatura

Luiz Carlos Perlatti

Pontos de autenticação:
Telefone: 5511950002959
E-mail: lcperlatti@gmail.com

IP: 200.205.174.156
Dispositivo: Mozilla/5.0 (Windows NT 10.0; Win64; x64) AppleWebKit/537.36 (KHTML, like Gecko) Chrome/146.0.0.0 Safari/537.36

INTEGRIDADE CERTIFICADA - ICP-BRASIL

Assinaturas eletrônicas e físicas têm igual validade legal, conforme MP 2.200-2/2001 e Lei 14.063/2020.
Confirme a integridade do documento aqui.

Este Log é exclusivo e parte integrante do documento número d7a71b52-2067-4f9a-8457-af6406ba9d4c, segundo os Termos de Uso da ZapSign , disponíveis em zapsign.com.br

Santander | 033-7 | **Recibo do Pagador**

Local de Pagamento Pagar preferencialmente no Grupo Santander - GC	**Vencimento** **18/03/2026**
Beneficiário COLSAN - Associação Beneficiente de Cole AV JANDIRA, 1260, 1260 - INDIANOPOLIS CEP: 4080006 - SAO PAULO - SP CNPJ: 61.047.007/0001-53	**Agência/Código do Beneficiário** 0212/000140820 **Nosso Número** **00000000220 12**

Data de Emissão	Número do Documento	Espécie Doc.	Aceite	Data do Processamento
09/03/2026	8825	DM	NÃO	09/03/2026

Uso do Banco	Carteira	Espécie	Quantidade	(X) Valor
	101	R$		673,46

Instruções (todas as informações deste bloqueto são de exclusiva responsabilidade do beneficiário)
Boleto não poderá ser substituído por ordem de pagamento ou deposito bancário.
Após cinco dias do vencimento o titulo será protestado
Valor Juros Mora Dia: R$ 0,22
Após vencimento cobrar Multa de R$ 13,47

(=) Valor do Documento em R$	**673,46**
(-) Desconto / Abatimento	
(-) Outras Deduções	
(+) Mora / multa	
(+) Outros Acréscimos	
(=) Valor Cobrado	

Pagador: BIOGESP ASSOC DE GESTAO E EXECUCAO DE SE
RUA CARDEAL ARCOVERDE, 1641 - PINHEIROS
CEP 05407-002 SAO PAULO/SP
CNPJ 26.702.577/0001-39

Sacador / Avalista: 0000000022012

Autenticação Mecânica

Corte Aqui .....

Santander | 033-7 | **03399.01407 82000.000008 02201.201015 6 13890000067346**

Local de Pagamento Pagar preferencialmente no Grupo Santander - GC	**Vencimento** **18/03/2026**
Beneficiário COLSAN - Associação Beneficiente de Cole AV JANDIRA, 1260, 1260 - INDIANOPOLIS CEP: 4080006 - SAO PAULO - SP CNPJ: 61.047.007/0001-53	**Agência/Código do Beneficiário** 0212/000140820 **Nosso Número** **00000000220 12**

Data de Emissão	Número do Documento	Espécie Doc.	Aceite	Data do Processamento
09/03/2026	8825	DM	NÃO	09/03/2026

Uso do Banco	Carteira	Espécie	Quantidade	(X) Valor
	101	R$		673,46

Instruções (todas as informações deste bloqueto são de exclusiva responsabilidade do beneficiário)
Boleto não poderá ser substituído por ordem de pagamento ou deposito bancário.
Após cinco dias do vencimento o titulo será protestado
Valor Juros Mora Dia: R$ 0,22
Após vencimento cobrar Multa de R$ 13,47

(=) Valor do Documento em R$	**673,46**
(-) Desconto / Abatimento	
(-) Outras Deduções	
(+) Mora / multa	
(+) Outros Acréscimos	
(=) Valor Cobrado	

Pagador: BIOGESP ASSOC DE GESTAO E EXECUCAO DE SE
RUA CARDEAL ARCOVERDE, 1641 - PINHEIROS
CEP 05407-002 SAO PAULO/SP
CNPJ 26.702.577/0001-39

Sacador / Avalista: 0000000022012

Autenticação Mecânica - Ficha de Compensação

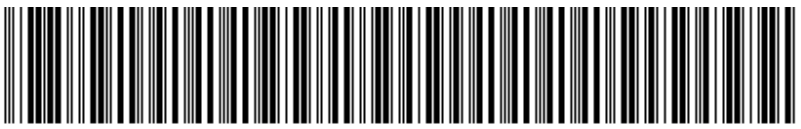

Santander

Internet Banking Empresarial

BIOGESP ASSOCIACAO DE GESTAO E EXECUCAO **Agência:** 0123 **Conta:** 130045706

Pronto! O pagamento foi realizado. Fazer outro Pix

Comprovante do Pix

Valor pago
R$ 673,46

Forma de pagamento
Ag 0123 Cc 13004570-6

Mensagem para o recebedor
REFERENTE A NF 8825

Dados do recebedor

Nome
COLSAN ASSOCIACAO BENEFICENTE DE COLETA DE SANGUE

CNPJ / CPF
61.******/****-53

Chave
****anvm1@colsan.org.br

Instituição
BCO SANTANDER (BRASIL) S.A.

Dados do pagador

De
BIOGESP ASSOCIACAO DE GESTAO E EXECUCAO

CNPJ / CPF
26.******/****-39

Instituição
BANCO SANTANDER (BRASIL) S.A.

ID/Transação
E90400888202603201622579485942 91

Data e hora da transação
20/03/2026 - 13:23:13

Código de autenticação
IBE06D2453B9DBE04411181

Central de Atendimento Santander Empresarial
Das 8h às 20h, de segunda a sexta-feira, e aos sábados, das 8h às 18h.
4004 2125 (Capitais e Regiões Metropolitanas)
0800 702 2125 (Demais Localidades)

Ouvidoria
Das 8h às 22h, de segunda a sexta-feira, exceto feriados.
0800 726 0322
55 (11) 3012 0322 (No exterior, ligue a cobrar)

SAC
Atendimento 24h por dia, todos os dias.
0800 762 7777
55 (11) 3012 0322 (No exterior, ligue a cobrar)

SAC e Ouvidoria
Canal exclusivo para **Atendimento em Libras**, disponível em nosso site: https://www.santander.com.br/atendimento-santander.
Das 8h às 20h, de segunda a sexta-feira, exceto feriados.

COLSAN

ASSOCIAÇÃO BENEFICENTE DE COLETA DE SANGUE

HEMORREDE
SP/SUS

Competência	01/02/2026

BIOGESP - HOSP. E MATERNIDADE SÃO LUCAS

Pacientes e testes	Qtd.	Preço unitário	Total
Imunohemato			
02/02/2026			
Tipagem ABO/Rh	1	29,31	29,31
PAI - Pesquisa de anticorpos irregulares	1	40,12	40,12
Prova de Compatiblidade pré transfusional	2	30,04	60,08
Retipagem	2	26,51	53,02
24/02/2026			
Tipagem ABO/Rh	1	29,31	29,31
PAI - Pesquisa de anticorpos irregulares	1	40,12	40,12
Prova de Compatiblidade pré transfusional	2	30,04	60,08
Retipagem	2	26,51	53,02
Fornecimento			
02/02/2026			
Concentrado de Hemácias	2	77,10	154,20
24/02/2026			
Concentrado de Hemácias	2	77,10	154,20
Total Geral			**673,46**

Avenida Ceci, 2206 – Planalto Paulista
Cep04065-004 – São Paulo – SP
Telefone: (11) 5906-7700
www.colsan.org.br

SISTEMA DE GESTÃO CERTIFICADO
Fundação Vanzolini
IQNet
NBR ISO 9001:2015

ACREDITADO COM EXCELÊNCIA
ONA
COLSAN - SÃO PAULO
Fundação Vanzolini

Reconhecida de Utilidade Pública
Municipal (Decreto 7.878/1968)
Estadual (Decreto 37.057/1960)
Federal (Decreto 26.8.1992)

MINISTÉRIO DA FAZENDA
Secretaria da Receita Federal do Brasil
Procuradoria-Geral da Fazenda Nacional

CERTIDÃO NEGATIVA DE DÉBITOS RELATIVOS AOS TRIBUTOS FEDERAIS E À DÍVIDA ATIVA DA UNIÃO

Nome: COLSAN - ASSOCIACAO BENEFICENTE DE COLETA DE SANGUE
CNPJ: 61.047.007/0001-53

Ressalvado o direito de a Fazenda Nacional cobrar e inscrever quaisquer dívidas de responsabilidade do sujeito passivo acima identificado que vierem a ser apuradas, é certificado que não constam pendências em seu nome, relativas a créditos tributários administrados pela Secretaria da Receita Federal do Brasil (RFB) e a inscrições em Dívida Ativa da União (DAU) junto à Procuradoria-Geral da Fazenda Nacional (PGFN).

Esta certidão é válida para o estabelecimento matriz e suas filiais e, no caso de ente federativo, para todos os órgãos e fundos públicos da administração direta a ele vinculados. Refere-se à situação do sujeito passivo no âmbito da RFB e da PGFN e abrange inclusive as contribuições sociais previstas nas alíneas 'a' a 'd' do parágrafo único do art. 11 da Lei nº 8.212, de 24 de julho de 1991.

A aceitação desta certidão está condicionada à verificação de sua autenticidade na Internet, nos endereços <http://rfb.gov.br> ou <http://www.pgfn.gov.br>.

Certidão emitida gratuitamente com base na Portaria Conjunta RFB/PGFN nº 1.751, de 2/10/2014.
Emitida às 12:51:48 do dia 06/04/2026 <hora e data de Brasília>.
Válida até 03/10/2026.
Código de controle da certidão: **B233.31E9.D430.9E14**
Qualquer rasura ou emenda invalidará este documento.

Secretaria da Fazenda e Planejamento do Estado de São Paulo

Débitos Tributários Não Inscritos na Dívida Ativa do Estado de São Paulo

CNPJ: 61.047.007/0001-53

Ressalvado o direito da Secretaria da Fazenda e Planejamento do Estado de São Paulo de apurar débitos de responsabilidade da pessoa jurídica acima identificada, é certificado que **não constam débitos** declarados ou apurados pendentes de inscrição na Dívida Ativa de responsabilidade do estabelecimento matriz/filial acima identificado.

Certidão nº	25100636546-89
Data e hora da emissão	14/10/2025 12:06:48
Validade	6 (seis) meses, contados da data de sua expedição.

Qualquer rasura ou emenda invalidará este documento.

A aceitação desta certidão está condicionada à verificação de sua autenticidade no sítio **www.pfe.fazenda.sp.gov.br**

PREFEITURA DE
SÃO PAULO

SECRETARIA MUNICIPAL DA FAZENDA

Certidão Conjunta de Débitos de Tributos Mobiliários

Certidão Número: 0006248 - 2026

CPF/CNPJ Raiz: 61.047.007/

Contribuinte: COLSAN - ASSOCIACAO BENEFICENTE DE COLETA DE SANGUE

Liberação: 01/01/2026

Validade: 30/06/2026

Tributos Abrangidos:

Imposto Sobre Serviços - ISS
Taxa de Fiscalização de Localização Instalação e Funcionamento
Taxa de Fiscalização de Anúncio - TFA
Taxa de Fiscalização de Estabelecimento - TFE
Taxa de Resíduos Sólidos de Serviços de Saúde - TRSS (incidência a partir de Jan/2011)
Imposto Sobre Transmissão de Bens Imóveis - ITBI

Unidades Tributárias:

CCM 1.076.639-1- Inicio atv :01/06/1960 (AV JANDIRA, 01260 - CEP: 04080-006)
CCM 5.843.216-7- Inicio atv :13/09/2017 (AV JANDIRA, 01255 - CEP: 04080-006 - Cancelado em: 11/10/2022)
CCM 6.501.940-7- Inicio atv :22/02/2018 (AV CECI, 2206 - CEP: 04065-004)
CCM 1.621.487-0- Inicio atv :19/12/2024 (AV ELISIO TEIXEIRA LEITE, 6999 - CEP: 02810-000)
CCM 1.715.560-6- Inicio atv :27/02/2025 (AV STO AMARO, 22 - CEP: 04506-000)
CCM 7.081.323-0- Inicio atv :01/10/2021 (AV CELSO GARCIA, 2477 - CEP: 03015-000)
CCM 0.020.401-3- Inicio atv :07/10/2025 (AV MIGUEL ACHIOLE DA FONSECA, 1092 - CEP: 08461-110)
CCM 0.070.446-6- Inicio atv :14/11/2025 (AV NAZARE, 28 - CEP: 04262-000)
CCM 7.466.923-0- Inicio atv :28/09/2022 (R FRANCISCO OCTAVIO PACCA, 180 - CEP: 04822-030)
CCM 7.253.882-1- Inicio atv :18/03/2022 (PC MARECHAL DEODORO, 149 - CEP: 01150-011)
CCM 1.621.495-1- Inicio atv :20/12/2024 (AV MIN PETRONIO PORTELA, 1642 - CEP: 02802-120)

SITUAÇÃO REGULAR

Ressalvado o direito de a Fazenda Municipal cobrar e inscrever quaisquer dívidas de responsabilidade do sujeito passivo que vierem a ser apuradas ou que se verifiquem a qualquer tempo, inclusive em relação ao período contido neste documento, relativas a tributos administrados pela Secretaria Municipal da Fazenda e a inscrições em Dívida Ativa Municipal, junto à Procuradoria Geral do Município é certificado que a Situação Fiscal do Contribuinte supra, referente aos créditos tributários inscritos e não inscritos na Dívida Ativa abrangidos por esta certidão, até a presente data é: **REGULAR.**

A aceitação desta certidão está condicionada à verificação de sua autenticidade na Internet, no endereço http://www.prefeitura.sp.gov.br/cidade/secretarias/fazenda/.
Qualquer rasura invalidará este documento.

Certidão expedida com base na Portaria Conjunta SF/PGM nº 4, de 12 de abril de 2017, Instrução Normativa SF/SUREM nº 3, de 6 de abril de 2015, Decreto 50.691, de 29 de junho de 2009, Decreto 51.714, de 13 de agosto de 2010; Portaria SF nº 268, de 11 de outubro de 2019 e Portaria SF nº 182, de 04 de agosto de 2021.

Certidão emitida às 16:13:15 horas do dia 20/05/2026 (hora e data de Brasília).

Código de Autenticidade: 2640757

A autenticidade desta certidão deverá ser confirmada na página da Secretaria Municipal da Fazenda http://www.prefeitura.sp.gov.br/sf

PREFEITURA DE
SÃO PAULO

SECRETARIA MUNICIPAL DA FAZENDA

Certidão Conjunta de Débitos de Tributos Mobiliários

SITUAÇÃO REGULAR

Certidão expedida com base na Portaria Conjunta SF/PGM nº 4, de 12 de abril de 2017, Instrução Normativa SF/SUREM nº 3, de 6 de abril de 2015, Decreto 50.691, de 29 de junho de 2009, Decreto 51.714, de 13 de agosto de 2010; Portaria SF nº 268, de 11 de outubro de 2019 e Portaria SF nº 182, de 04 de agosto de 2021.

Certidão emitida às 16:13:15 horas do dia 20/05/2026 (hora e data de Brasília).

Código de Autenticidade: 2640757

A autenticidade desta certidão deverá ser confirmada na página da Secretaria Municipal da Fazenda http://www.prefeitura.sp.gov.br/sf

PODER JUDICIÁRIO
JUSTIÇA DO TRABALHO

CERTIDÃO NEGATIVA DE DÉBITOS TRABALHISTAS

Nome: COLSAN - ASSOCIACAO BENEFICENTE DE COLETA DE SANGUE (MATRIZ E FILIAIS)
CNPJ: 61.047.007/0001-53
Certidão nº: 61594599/2025
Expedição: 14/10/2025, às 12:11:59
Validade: 12/04/2026 - 180 (cento e oitenta) dias, contados da data de sua expedição.

Certifica-se que **COLSAN - ASSOCIACAO BENEFICENTE DE COLETA DE SANGUE (MATRIZ E FILIAIS)**, inscrito(a) no CNPJ sob o nº **61.047.007/0001-53**, **NÃO CONSTA** como inadimplente no Banco Nacional de Devedores Trabalhistas.
Certidão emitida com base nos arts. 642-A e 883-A da Consolidação das Leis do Trabalho, acrescentados pelas Leis ns.° 12.440/2011 e 13.467/2017, e no Ato 01/2022 da CGJT, de 21 de janeiro de 2022.
Os dados constantes desta Certidão são de responsabilidade dos Tribunais do Trabalho.
No caso de pessoa jurídica, a Certidão atesta a empresa em relação a todos os seus estabelecimentos, agências ou filiais.
A aceitação desta certidão condiciona-se à verificação de sua autenticidade no portal do Tribunal Superior do Trabalho na Internet (http://www.tst.jus.br).
Certidão emitida gratuitamente.

INFORMAÇÃO IMPORTANTE
Do Banco Nacional de Devedores Trabalhistas constam os dados necessários à identificação das pessoas naturais e jurídicas inadimplentes perante a Justiça do Trabalho quanto às obrigações estabelecidas em sentença condenatória transitada em julgado ou em acordos judiciais trabalhistas, inclusive no concernente aos recolhimentos previdenciários, a honorários, a custas, a emolumentos ou a recolhimentos determinados em lei; ou decorrentes de execução de acordos firmados perante o Ministério Público do Trabalho, Comissão de Conciliação Prévia ou demais títulos que, por disposição legal, contiver força executiva.

Voltar Imprimir

CAIXA ECONÔMICA FEDERAL

Certificado de Regularidade do FGTS - CRF

Inscrição: 61.047.007/0001-53
Razão Social: COLSAN - ASSOCIACAO BENEFICENTE DE COLETA DE SANGUE
Endereço: AV JANDIRA 1260 / INDIANOPOLIS / SAO PAULO / SP / 04080-006

A Caixa Econômica Federal, no uso da atribuição que lhe confere o Art. 7, da Lei 8.036, de 11 de maio de 1990, certifica que, nesta data, a empresa acima identificada encontra-se em situação regular perante o Fundo de Garantia do Tempo de Servico - FGTS.

O presente Certificado não servirá de prova contra cobrança de quaisquer débitos referentes a contribuições e/ou encargos devidos, decorrentes das obrigações com o FGTS.

Validade:28/03/2026 a 26/04/2026

Certificação Número: 2026032800540443375298

Informação obtida em 14/04/2026 15:25:32

A utilização deste Certificado para os fins previstos em Lei esta condicionada a verificação de autenticidade no site da Caixa: **www.caixa.gov.br**

Imprimir Baixar PDF

SECRETARIA DA FAZENDA DO ESTADO DE SÃO PAULO

Cadastro Informativo dos Créditos não Quitados de Órgãos e Entidades Estaduais
CADIN Estadual

Informações Cadastrais

CNPJ/CPF: 61.047.007/0001-53

Não foram encontradas pendências no Cadastro de Créditos não quitados de Órgãos e Entidades Estaduais – CADIN ESTADUAL.

Pesquisa realizada em: 20/01/2026 às 10:10:29

Se você recebeu o comunicado CADIN regularize sua situação em 90 (noventa) dias contados a partir da data de expedição do mesmo.

Este documento não tem validade de Certidão Negativa.
Em conformidade com a Lei Estadual nº 12.799/2008 a inexistência de registro no CADIN Estadual:
- Não configura reconhecimento de regularidade de situação, nem dispensa a apresentação dos documentos exigidos em lei, decreto e demais atos normativos. (artigo 7º)
- Não impede a consulta prévia pelos órgãos e entidades da Administração direta e indireta ao sistema CADIN Estadual. (artigo 6º)
- Aos registros incluídos após a emissão da declaração cabe a aplicação do parágrafo 1º do artigo 6º.

A autenticidade deste documento deverá ser confirmada na página da Secretaria da Fazenda do Estado de São Paulo, endereço: https://www.fazenda.sp.gov.br/cadin_estadual/pages/publ/cadin.aspx

Código da Declaração: EA1202F8.1394964B.54D702A1.846C6ED8

EMISSÃO GRATUITA

Atenção: Qualquer rasura ou emenda invalidará este documento.

PREFEITURA MUNICIPAL DE RIBEIRÃO PIRES
SECRETARIA MUNICIPAL DE FINANÇAS
NOTA FISCAL DE SERVIÇO ELETRÔNICA - NFS-e

NFS-e	
50	
Código de Verificação	
YO5BGUKD9	
Emissão da NFS-e	
06/03/2026 15:17:33	

RPS	Série RPS	Tipo RPS	NFS-e Substituída

Prestador de Serviço

CPF/CNPJ: 41.352.382/0001-08 Inscrição 1031074
Nome/Razão Social: LABORMED SERVICOS EM SAUDE LTDA
Endereço 999 Comendador João Ugliengo Número: 4
Complemento: ,SALA 10 Bairro: Centro Alto
CEP: 09424-000 Município: RIBEIRAO PIRES UF: SP País: Brasil
E-mail: contato@yosep.com.br Telefone:

Tomador de Serviço

CPF/CNPJ: 26.702.577/0001-39 Inscrição Municipal: NIF:
Nome/Razão Social: BIOGESP-ASSOCIAÇÃO DE GESTÃO E EXECUÇÃO DE SERVIÇOS PÚBLICOS E SOCIAIS
Endereço: Rua RUA CUNHA GAGO Número: 700
Complemento: Bairro: Pinheiros
CEP: 05421-001 Município: SAO PAULO UF: SP País: Brasil
E-mail: BIOGESP.OSS@GMAIL.COM Telefone: (11)4726-6364

Atividade Econômica

4.03 / 8.403 - Hospitais, Clínicas, Laboratórios, Sanatórios, Manicômios, Casas De Saúde, Prontos-Socorros, Ambulat

Discriminação do Serviço

PRESTAÇÃO DE SERVIÇOS LABORATORIAIS DE ANÁLISES CLÍNICAS E EXECUÇÃO DE EXAMES DE CADASTRO DA PLATAFORMA NÚMERO 1535(UPA/UBS), NO PERÍODO DE 01/02/2026 a 28/02/2026
Base de Cálculo do Inss: R$170.000,00
Retenção Para a Seguridade Social (11% Sobre a Mão de Obra) = 18.700,00
Retenção IR 1,5%: 5.100,00
Retenção CSRF 4,65%: 15.810,00
Retenção de INSS Conf. IN RFB nº 2110/2022, Artigos 116 a 119.
Retenção de Imposto de Renda Conf. Art. 714 do Decreto nº 9.580/2018 - RIR/2018.
Retenção da CSRF Conf. Art. 1º da Instrução Normativa RFB nº 459/2004.
DADOS BANCÁRIOS:
Banco Bradesco
AG: 0121-012 Conta:34601-2 CNPJ: 41.352.382/0001-08

Tributos Federais (R$)					Valor Aproximado dos Tributos (%)			
PIS	COFINS	INSS	IR	CSLL	Federal	Estadual	Municipal	Fonte
2.210,00	10.200,00	18.700,00	5.100,00	3.400,00	0,00%	0,00%	0,00%	

Identificação Prestação de Serviços		Detalhamento de Valores (R$)	
Código da Obra		Valor do Serviço	340.000,00
Código A.R.T.		Desconto Incondicionado	0,00
Exigibilidade ISSQN	1-Exigível	Desconto Condicionado	0,00
Regime Especial de Tributação	0-Nenhum	Retenções Federais	39.610,00
Simples Nacional	( ) Sim (X) Não	Outras Retenções	0,00
Nomenclatura Brasileira de Serviços		Deduções Previstas em Lei	0,00
Indicador de Operação		Base de Cálculo	340.000,00
Situação Tributária		Alíquota	2,50
Classificação Tributária		ISSQN	8.500,00
Competência	02/2026	IBS	0,00
Município Prestação	RIBEIRAO PIRES - SP	CBS	2.871,81
Munícipio Incidência	RIBEIRAO PIRES - SP	Valor Líquido	300.390,00
ISSQN a Reter	( ) Sim (X) Não		

Outras Informações

ZapSign 61d1a784-daa6-4b5a-9265-e0864967850f. Documento assinado eletronicamente, conforme MP 2.200-2/2001 e Lei 14.063/2020.

Relatório de Assinaturas

Datas e horários em UTC-0300 (America/Sao_Paulo)
Última atualização em 18 Março 2026, 13:17:29

ZapSign By Truora

Status: Assinado
Documento: NF-50
Número: 61d1a784-daa6-4b5a-9265-e0864967850f
Data da criação: 10 Março 2026, 12:25:33
Hash do documento original (SHA256): bfce1b9c670adf603d263ca0c6f57952b5998cdb33b4eb7db3020a7106c5e47d

Assinaturas

2 de 2 Assinaturas

Assinado via ZapSign by Truora

CARLOS EDUARDO BASSUTO

Data e hora da assinatura: 10/03/2026 12:26:54
Token: 52fc84ac-f2ee-4d9a-96f7-93afa1a0da2c

Assinatura

Carlos Eduardo Bassuto

Carlos Eduardo Bassuto

Pontos de autenticação:
Telefone: 5511934888830
E-mail: coord.adm.rp@biogesp.org.br
Nível de segurança: Validado por código único enviado por e-mail

IP: 72.44.22.53
Dispositivo: Mozilla/5.0 (Windows NT 10.0; Win64; x64) AppleWebKit/537.36 (KHTML, like Gecko) Chrome/145.0.0.0 Safari/537.36

Assinado via ZapSign by Truora

LUIZ CARLOS PERLATTI

Data e hora da assinatura: 18/03/2026 13:17:28
Token: 52969f2a-d86a-41b9-bafe-8e551a8169f0

Assinatura



Luiz Carlos Perlatti

Pontos de autenticação:
Telefone: 5511950002959
E-mail: lcperlatti@gmail.com

IP: 200.205.174.156
Dispositivo: Mozilla/5.0 (Windows NT 10.0; Win64; x64) AppleWebKit/537.36 (KHTML, like Gecko) Chrome/146.0.0.0 Safari/537.36

INTEGRIDADE CERTIFICADA - ICP-BRASIL

Assinaturas eletrônicas e físicas têm igual validade legal, conforme MP 2.200-2/2001 e Lei 14.063/2020.
Confirme a integridade do documento aqui.

Este Log é exclusivo e parte integrante do documento número 61d1a784-daa6-4b5a-9265-e0864967850f, segundo os Termos de Uso da ZapSign , disponíveis em zapsign.com.br

Santander

Internet Banking Empresarial

BIOGESP ASSOCIACAO DE GESTAO E EXECUCAO **Agência:** 0123 **Conta:** 130045706

Pronto! O pagamento foi realizado. Fazer outro Pix

Comprovante do Pix

Valor pago
R$ 300.390,00

Forma de pagamento
Ag 0123 Cc 13004570-6

Mensagem para o recebedor
REFERENTE A NF 50

Dados do recebedor

Nome
Labormed Servicos Em Saude Ltda

CNPJ / CPF
41.******/****-08

Instituição
BCO BRADESCO S.A.

Conta destino
Ag 0121 Cc 346012

Dados do pagador

De
BIOGESP ASSOCIACAO DE GESTAO E EXECUCAO

CNPJ / CPF
26.******/****-39

Instituição
BANCO SANTANDER (BRASIL) S.A.

ID/Transação
E90400888202603201625579487769 81

Data e hora da transação
20/03/2026 - 13:25:47

Código de autenticação
IBE06A73E074A97E446E492

Central de Atendimento Santander Empresarial
Das 8h às 20h, de segunda a sexta-feira, e aos sábados, das 8h às 18h.
4004 2125 (Capitais e Regiões Metropolitanas)
0800 702 2125 (Demais Localidades)

Ouvidoria
Das 8h às 22h, de segunda a sexta-feira, exceto feriados.
0800 726 0322
55 (11) 3012 0322 (No exterior, ligue a cobrar)

SAC
Atendimento 24h por dia, todos os dias.
0800 762 7777
55 (11) 3012 0322 (No exterior, ligue a cobrar)

SAC e Ouvidoria
Canal exclusivo para **Atendimento em Libras**, disponível em nosso site: https://www.santander.com.br/atendimento-santander.
Das 8h às 20h, de segunda a sexta-feira, exceto feriados.

LABORMED SERVICOS EM SAUDE LTDA
CNPJ: 41.352.382/0001-08
ESTATÍSTICA EXAMES POR CONVÊNIOS
Convênio: UPA SANTA LUZIA, USF 10 JD. VALENTINA, UBS 11 JD. LUSO
Período de 01/02/2026 à 28/02/2026

Código	Exame	Descrição	QTD
	ABO	Determinacao do GRUPO SAN	38
	ADA	ADENOSINA DEAMINASE	1
	ALBUM	ALBUMINA	3
	ALFA	ALFA FETO PROTEINA (AFP)	7
	AMILA	AMILASE	135
	ANAT2	ANATOMO PATOLOGICO DE BIO	8
	ANATB	ANATOMO PATOLOGICO DE BIO	37
	ANT11	ANTIBIOGRAMA	131
	ANTAG	AC IgG HEPATITE A	13
	ANTAM	AC IgM HEPATITE A	11
	ANTIS	ANTICORPOS ANTI-HBs	35
	ANTLU	ANTICOAGULANTE LÚPICO	1
	ASLO	ANTIESTREPTOLISINA O - AS	3
	ATB	ANTIBIOGRAMA	11
	B12	VITAMINA B12	389
	BACTE	BACTERIOSCOPICO	2
	BHCG	GONADOTROFINA CORIONICA-f	7
	BILI	BILIRRUBINAS TOTAL E FRAC	161
	BK	BACILO ALCOOL ACIDO RESIS	7
	BK2	PESQUISA BACILO A.ACIDO R	6
	BK3	PESQUISA BACILO A.ACIDO R	3
	CA	CALCIO	257
	CA125	CA 125	7
	CAION	CALCIO IONICO	33
	CAPF	CAPACIDADE DE FIXACAO DO	3
	CEA	ANTIGENO CARCINOEMBRIOGEN	7
	CITGG	CITOMEGALOVIRUS IGG	12
	CITL	CITOLOGIA NO LIQUIDO	1
	CITM	CITOMEGALOVIRUS IGM	12
	CKMB	CREATINO FOSFOQUINASE FRA	235
	CL	CLORO	20
	COCUL	COPROCULTURA	1
28.01.050-7	COLES	COLESTEROL TOTAL	943
	COMBI	COOMBS INDIRETO	2
	CORT1	CORTISOL BASAL	20
	CPK	CREATINO FOSFOQUINASE	307
	CREA	CREATININA	1581
	CREUR	CREATININA URINARIA	1
	CULT	CULTURA EM GERAL	8
	CURV6	CURVA GLICEMICA	12

Código	Exame	Descrição	QTD	V.
	DHEA	DEHIDROEPIANDROSTERONA	1	
	DHL	DESIDROGENASE LATICA	9	
	DHT	DEHIDROTESTOSTERONA	4	
	DIF	DIFERENCIAL	2	
	DIMD	DÍMERO - D	6	
	ELEHB	ELETROFORESE DE HEMOGLOBI	8	
	ELETR	ELETROFORESE DE PROTEINAS	2	
	ESTRA	ESTRADIOL	64	
	FAL	FOSFATASE ALCALINA	112	
	FAN	FATOR ANTI-NUCLEO (FAN)	8	
	FANUC	FATOR ANTI-NUCLEO (FAN)	12	
	FE	FERRO SERICO	162	
	FERRI	FERRITINA	161	
	FIBRI	FIBRINOGENIO	3	
	FOLIC	ACIDO FOLICO	51	
	FSH	FSH - HORMONIO FOLICULO E	61	
	FTA	IMUNOFLUORESCENCIA P/ SIF	3	
	FTAM	SIFILIS FTA-ABS IGM	3	
	GAMGT	GAMA GLUTAMIL TRANSFERASE	147	
	GASO	GASOMETRIA	151	
	GLICO	GLICOSE	1003	
	HB	HEMOGLOBINA	2	
	HBE	ANTIGENO "E" DA HEPATITE	2	
	HBGLI	HEMOGLOBINA GLICOSILADA	716	
	HBSAG	ANTÍGENO AUSTRÁLIA - HBsA	87	
	HCV	HEPATITE VÍRUS C - HCV	88	
	HDL	HDL - COLESTEROL	814	
28.04.048-1	HEMO	HEMOGRAMA COMPLETO	2254	
	HIV	ANTICORPOS ANTI-HIV "1" e	84	
	HIVA	HIV ANTICORPOS	10	
	HIVT	TESTE RAPIDO HIV	1	
	HT	HEMATOCRITO	2	
	IGE	IMUNOGLOBULINA "E" (IgE)	9	
	INSUL	INSULINA	43	
	K	POTASSIO	1022	
	LACTA	LACTATO, ACIDO LATICO	44	
	LATEX	FATOR REUMATOIDE	20	
	LCR	Rotina do Liquor	1	
	LDL	LDL - COLESTEROL	813	

LABORMED SERVICOS EM SAUDE LTDA
CNPJ: 41.352.382/0001-08
ESTATÍSTICA EXAMES POR CONVÊNIOS
Convênio: UPA SANTA LUZIA, USF 10 JD. VALENTINA, UBS 11 JD. LUSO
Período de 01/02/2026 à 28/02/2026

Código	Exame	Descrição	QTD
	LH	LH - HORMONIO LUTEINIZANT	49
	LII	LITIO	3
	LIPAS	LIPASE	16
	MG	MAGNESIO	100
	MICAI	MICROALBUMINURIA - URINA	16
	MICOL	MICOLOGICO	4
	MICRO	DOSAGEM DE MICRO ALBUMINA	4
	NA	SODIO	982
	OCUL	PESQUISA DE SANGUE OCULTO	164
	P	FOSFORO	30
	PCRT	PCR (Proteína C Reativa)	154
	PEPIT	DOSAGEM DE PEPTIDEO C	1
	PLEUR	Análise Liquido Pleural	1
	PPF	PROTOPARASITOLOGICO	201
	PPF2	PROTOPARASITOLOGICO 2	6
	PPF3	PROTOPARASITOLOGICO 3	1
28.13.031-6	PRO24	PROTEINURIA 24 HORAS	2
	PROGE	PROGESTERONA	34
	PROLA	PROLACTINA	40
	PROT	PROTEINAS TOTAIS E FRACOE	14
	PSA	ANTIGENO PROSTATICO ESPEC	163
	PTH	PTH - HORMONIO DA PARATIR	8
	RETIC	RETICULOCITOS	4
	RH	Fator RH	38
	RUIGG	RUBEOLA - Anticorpos IgG	31
	RUIGM	RUBEOLA - Anticorpos IgM	31
	SDHEA	SULFATO DE DEHIDROEPIANDR	8
	SHBG	SHBG-GLOBULINA LIG HORM S	2
	T3	TRIIODOTIRONINA (T3)	32
	T3L	Triiodotironina Livre - T	2
	T4	TETRAIODOTIRONINA (T4)	51
	T4L	TIROXINA LIVRE - T4 LIVRE	480
	TESTL	TESTOSTERONA LIVRE	25
	TESTO	TESTOSTERONA TOTAL	55
	TGO	TRANSAMINASE GLUTAMICA OX	1059
	TGP	TRANSAMINASE GLUTAMICA PI	1057
	TIRE	TIREOGLOBULINA	6
0	TOXG	TOXOPLASMOSE IgG	33
28.06.149-7	TOXM	TOXOPLASMOSE IGM	33
	TP	TEMPO DE PROTROMBINA	71

LABORMED SERVICOS EM SAUDE LTDA
CNPJ: 41.352.382/0001-08
ESTATÍSTICA EXAMES POR CONVÊNIOS
Convênio: UPA SANTA LUZIA, USF 10 JD. VALENTINA, UBS 11 JD. LUSO
Período de 01/02/2026 à 28/02/2026

Código	Exame	Descrição	QTD
	TPO	ANTICORPOS ANTI TPO (MICR	12
	TRANF	ÍNDICE DE SATURAÇÃO DA TR	3
	TRANS	TRANSFERRINA - SATURACAO	47
	TRI	TRIGLICERIDES	909
	TROPO	TROPONINA	235
	TROPQ	TROPONINA QUANTITATIVA	7
	TSH	TSH - Ultra sensivel	692
	TTPA	Tempo Tromboplastina Parc	73
	UREIA	UREIA	1504
	URICO	ACIDO URICO	433
	URINA	URINA TIPO I	1883
	UROC	CULTURA DE URINA	134
	VAL	ACIDO VALPROICO	5
	VARGG	VARICELA ZOSTER IGG	1
	VARIM	VARICELA ZOSTER IGM	1
	VDRL	REACAO SOROLOGICA PARA SI	114
	VHS	VELOCIDADE DE HEMOSSEDIME	30
	VITAD	VITAMINA D (25 HIDROXI)	420
	VITC	VITAMINA C (ACIDO ASCORBI	1
	VLDL	VLDL - COLESTEROL	813
	ZIN	ZINCO	63

Paciente(s): 3109
Exame(s): 24849

Receita Federal

Documento de Arrecadação de Receitas Federais

CNPJ	Razão Social
26.702.577/0001-39	BIOGESP - ASSOCIACAO DE GESTAO E EXECUCAO DE SERVI

Período de Apuração	Data de Vencimento	Número do Documento
28/02/2026	20/03/2026	07.01.26076.0725671-0

Pagar este documento até
20/03/2026

Observações
NF 42 LABORMED
Darf emitido pelo Sicalc Web

Valor Total do Documento
5.100,00

Composição do Documento de Arrecadação

Código	Denominação	Principal	Multa	Juros	Total
1708	IRRF - REMUNER SERV PRESTADOS POR PJ 06 IRRF - REMUNERAÇÃO DE SERVIÇOS PROFISSIONAIS PRESTADOS POR PJ PA 02/2026 Vencimento 20/03/2026	5.100,00			5.100,00
	Totais	**5.100,00**			**5.100,00**

SENDA (Versão:1.4.3) Página: 1 / 1 17/03/2026 13:22:24

85840000051 5 00000385260 1 79070126076 9 07256710938 8 AUTENTICAÇÃO MECÂNICA

Documento de Arrecadação de Receitas Federais

85840000051 5 | 00000385260 1 | 79070126076 9 | 07256710938 8

CNPJ:	26.702.577/0001-39
Número:	07.01.26076.0725671-0
Pagar até:	20/03/2026
Valor:	5.100,00

Pague com o PIX

Santander

Internet Banking Empresarial

BIOGESP ASSOCIACAO DE GESTAO E EXECUCAO Agência: 0123 Conta Corrente: 13004570-6

Pagamento com código de barras > 2ª via de comprovante

COMPROVANTE DE PAGAMENTO DE DARF

Agente Arrecadador:	CNC 033 BANCO SANTANDER (BRASIL) S.A.
Codigo de Barras:	85840000051-5 00000385260-1 79070126076-9 07256710938-8
Data de Pagamento:	20/03/2026
Numero do Documento:	07.01.26076.0725671-0
Valor Total:	R$ 5.100,00
Autenticacao:	08260792129011744072545
Convenio de Arrecadacao:	00336916000900000097
Tipo de Pagamento:	TRIBUTOS FEDERAIS DARF NUMERADO
Data de Vencimento:	20/03/2026
Canal:	INTERNET BANKING

Comprovante de pagamento emitido de acordo com o ADE conjunto CODAC/COTEC nro. 01 de 31/10/2011.
Pagamento efetuado com base nas informacoes do codigo de barras.
Guarde este recibo junto com o documento original para eventual comprovacao do pagamento.

Transacao efetivada em:	20/03/2026
Hora da Transacao:	21:29:06

Central de Atendimento Santander Empresarial

4004-2125 (Regiões Metropolitanas)
0800-726-2125 (Demais Localidades)
0800 723 5007 (Pessoas com deficiência auditiva ou de fala)

SAC - Atendimento 24h por dia, todos os dias.

0800 762 7777
0800 771 0401 (Pessoas com deficiência auditiva ou de fala)

Ouvidoria - Das 9h às 18h, de segunda a sexta-feira, exceto feriado.

0800 726 0322
0800 771 0301 (Pessoas com deficiência auditiva ou de fala)

Receita Federal

Documento de Arrecadação de Receitas Federais

CNPJ	Razão Social
26.702.577/0001-39	BIOGESP - ASSOCIACAO DE GESTAO E EXECUCAO DE SERVI

Período de Apuração	Data de Vencimento	Número do Documento
28/02/2026	20/03/2026	07.01.26076.0727045-4

Pagar este documento até
20/03/2026

Valor Total do Documento
15.810,00

Observações
NF 42 LABORMED
Darf emitido pelo Sicalc Web

Composição do Documento de Arrecadação

Código	Denominação	Principal	Multa	Juros	Total
5952	RET DE CONTRIBUICOES PAGT PJ A PJ DE DIR PRIV 07 CSLL/COFINS/PIS/PASEP - RETENÇÃO DE CONTRIBUIÇÕES SOBRE PAGAMENTOS DE PJ A PJ DE DIREITO PRIVADO PA 02/2026 Vencimento 20/03/2026	15.810,00			15.810,00
	Totais	**15.810,00**			**15.810,00**

SENDA (Versão:1.4.3) Página: 1 / 1 17/03/2026 13:22:47

85870000158 4 10000385260 8 79070126076 9 07270454906 6 AUTENTICAÇÃO MECÂNICA

Documento de Arrecadação de Receitas Federais

85870000158 4 | 10000385260 8 | 79070126076 9 | 07270454906 6

CNPJ:	26.702.577/0001-39
Número:	07.01.26076.0727045-4
Pagar até:	20/03/2026
Valor:	15.810,00

Pague com o PIX

Santander

Internet Banking Empresarial

BIOGESP ASSOCIACAO DE GESTAO E EXECUCAO Agência: 0123 Conta Corrente: 13004570-6

Pagamento com código de barras > 2ª via de comprovante

COMPROVANTE DE PAGAMENTO DE DARF

Agente Arrecadador:	CNC 033 BANCO SANTANDER (BRASIL) S.A.
Codigo de Barras:	85870000158-4 10000385260-8 79070126076-9 07270454906-6
Data de Pagamento:	20/03/2026
Numero do Documento:	07.01.26076.0727045-4
Valor Total:	R$ 15.810,00
Autenticacao:	00260792129350084863167
Convenio de Arrecadacao:	00336916000900000097
Tipo de Pagamento:	TRIBUTOS FEDERAIS DARF NUMERADO
Data de Vencimento:	20/03/2026
Canal:	INTERNET BANKING

Comprovante de pagamento emitido de acordo com o ADE conjunto CODAC/COTEC nro. 01 de 31/10/2011.
Pagamento efetuado com base nas informacoes do codigo de barras.
Guarde este recibo junto com o documento original para eventual comprovacao do pagamento.

Transacao efetivada em:	20/03/2026
Hora da Transacao:	21:29:45

Central de Atendimento Santander Empresarial

4004-2125 (Regiões Metropolitanas)
0800-726-2125 (Demais Localidades)
0800 723 5007 (Pessoas com deficiência auditiva ou de fala)

SAC - Atendimento 24h por dia, todos os dias.

0800 762 7777
0800 771 0401 (Pessoas com deficiência auditiva ou de fala)

Ouvidoria - Das 9h às 18h, de segunda a sexta-feira, exceto feriado.

0800 726 0322
0800 771 0301 (Pessoas com deficiência auditiva ou de fala)

Receita Federal

Documento de Arrecadação de Receitas Federais

CNPJ	Razão Social
26.702.577/0001-39	BIOGESP - ASSOCIACAO DE GESTAO E EXECUCAO DE SERVI

Período de Apuração	Data de Vencimento	Número do Documento
28/02/2026	20/03/2026	07.01.26076.0721646-8

Pagar este documento até
20/03/2026

Valor Total do Documento
18.700,00

Observações
NF 42 LABORMED
Darf emitido pelo Sicalc Web

Composição do Documento de Arrecadação

Código	Denominação	Principal	Multa	Juros	Total
1162	CONTRIBUIÇÃO SUJEITA RETENÇÃO PREVIDENCIÁRIA 01 CP PATRONAL - RETENÇÃO LEI 9.711/98 PA 02/2026 Vencimento 20/03/2026 CNPJ Prestador 41.352.382/0001-08	18.700,00			18.700,00
	Totais	**18.700,00**			**18.700,00**

SENDA (Versão:1.4.3) Página: 1 / 1 17/03/2026 13:21:58

85830000187 0 00000385260 1 79070126076 9 07216468394 9 AUTENTICAÇÃO MECÂNICA

Documento de Arrecadação de Receitas Federais

85830000187 0 | 00000385260 1 | 79070126076 9 | 07216468394 9

CNPJ:	26.702.577/0001-39
Número:	07.01.26076.0721646-8
Pagar até:	20/03/2026
Valor:	18.700,00

Pague com o PIX

Santander

Internet Banking Empresarial

BIOGESP ASSOCIACAO DE GESTAO E EXECUCAO Agência: 0123 Conta Corrente: 13004570-6

Pagamento com código de barras > 2ª via de comprovante

COMPROVANTE DE PAGAMENTO DE DARF

Agente Arrecadador:	CNC 033 BANCO SANTANDER (BRASIL) S.A.
Codigo de Barras:	85830000187-0 00000385260-1 79070126076-9 07216468394-9
Data de Pagamento:	20/03/2026
Numero do Documento:	07.01.26076.0721646-8
Valor Total:	R$ 18.700,00
Autenticacao:	07260792129161034482855
Convenio de Arrecadacao:	00336916000900000097
Tipo de Pagamento:	TRIBUTOS FEDERAIS DARF NUMERADO
Data de Vencimento:	20/03/2026
Canal:	INTERNET BANKING

Comprovante de pagamento emitido de acordo com o ADE conjunto CODAC/COTEC nro. 01 de 31/10/2011.
Pagamento efetuado com base nas informacoes do codigo de barras.
Guarde este recibo junto com o documento original para eventual comprovacao do pagamento.

Transacao efetivada em:	20/03/2026
Hora da Transacao:	21:29:25

Central de Atendimento Santander Empresarial

4004-2125 (Regiões Metropolitanas)
0800-726-2125 (Demais Localidades)
0800 723 5007 (Pessoas com deficiência auditiva ou de fala)

SAC - Atendimento 24h por dia, todos os dias.

0800 762 7777
0800 771 0401 (Pessoas com deficiência auditiva ou de fala)

Ouvidoria - Das 9h às 18h, de segunda a sexta-feira, exceto feriado.

0800 726 0322
0800 771 0301 (Pessoas com deficiência auditiva ou de fala)

MINISTÉRIO DA FAZENDA
Secretaria da Receita Federal do Brasil
Procuradoria-Geral da Fazenda Nacional

CERTIDÃO POSITIVA COM EFEITOS DE NEGATIVA DE DÉBITOS RELATIVOS AOS TRIBUTOS FEDERAIS E À DÍVIDA ATIVA DA UNIÃO

Nome: LABORMED SERVICOS EM SAUDE LTDA
CNPJ: 41.352.382/0001-08

Ressalvado o direito de a Fazenda Nacional cobrar e inscrever quaisquer dívidas de responsabilidade do sujeito passivo acima identificado que vierem a ser apuradas, é certificado que:

1. constam débitos administrados pela Secretaria da Receita Federal do Brasil (RFB) com exigibilidade suspensa nos termos do art. 151 da Lei nº 5.172, de 25 de outubro de 1966 - Código Tributário Nacional (CTN), ou objeto de decisão judicial que determina sua desconsideração para fins de certificação da regularidade fiscal, ou ainda não vencidos; e

2. não constam inscrições em Dívida Ativa da União (DAU) na Procuradoria-Geral da Fazenda Nacional (PGFN).

Conforme disposto nos arts. 205 e 206 do CTN, este documento tem os mesmos efeitos da certidão negativa.

Esta certidão é válida para o estabelecimento matriz e suas filiais e, no caso de ente federativo, para todos os órgãos e fundos públicos da administração direta a ele vinculados. Refere-se à situação do sujeito passivo no âmbito da RFB e da PGFN e abrange inclusive as contribuições sociais previstas nas alíneas 'a' a 'd' do parágrafo único do art. 11 da Lei nº 8.212, de 24 de julho de 1991.

A aceitação desta certidão está condicionada à verificação de sua autenticidade na Internet, nos endereços <http://rfb.gov.br> ou <http://www.pgfn.gov.br>.

Certidão emitida gratuitamente com base na Portaria Conjunta RFB/PGFN nº 1.751, de 2/10/2014.
Emitida às 12:47:13 do dia 30/01/2026 <hora e data de Brasília>.
Válida até 29/07/2026.
Código de controle da certidão: **D29D.0FD4.C8A2.9026**
Qualquer rasura ou emenda invalidará este documento.

Secretaria da Fazenda e Planejamento do Estado de São Paulo

Débitos Tributários Não Inscritos na Dívida Ativa do Estado de São Paulo

CNPJ: 41.352.382/0001-08

Ressalvado o direito da Secretaria da Fazenda e Planejamento do Estado de São Paulo de apurar débitos de responsabilidade da pessoa jurídica acima identificada, é certificado que **não constam débitos** declarados ou apurados pendentes de inscrição na Dívida Ativa de responsabilidade do estabelecimento matriz/filial acima identificado.

Certidão nº	26020189195-48
Data e hora da emissão	03/02/2026 10:28:51
Validade	6 (seis) meses, contados da data de sua expedição.

Qualquer rasura ou emenda invalidará este documento.

A aceitação desta certidão está condicionada à verificação de sua autenticidade no sítio **www.pfe.fazenda.sp.gov.br**

PODER JUDICIÁRIO
JUSTIÇA DO TRABALHO

CERTIDÃO NEGATIVA DE DÉBITOS TRABALHISTAS

Nome: LABORMED SERVICOS EM SAUDE LTDA (MATRIZ E FILIAIS)
CNPJ: 41.352.382/0001-08
Certidão nº: 4630630/2026
Expedição: 22/01/2026, às 10:33:06
Validade: 21/07/2026 - 180 (cento e oitenta) dias, contados da data de sua expedição.

Certifica-se que **LABORMED SERVICOS EM SAUDE LTDA (MATRIZ E FILIAIS)**, inscrito(a) no CNPJ sob o nº **41.352.382/0001-08**, **NÃO CONSTA** como inadimplente no Banco Nacional de Devedores Trabalhistas.
Certidão emitida com base nos arts. 642-A e 883-A da Consolidação das Leis do Trabalho, acrescentados pelas Leis ns.° 12.440/2011 e 13.467/2017, e no Ato 01/2022 da CGJT, de 21 de janeiro de 2022.
Os dados constantes desta Certidão são de responsabilidade dos Tribunais do Trabalho.
No caso de pessoa jurídica, a Certidão atesta a empresa em relação a todos os seus estabelecimentos, agências ou filiais.
A aceitação desta certidão condiciona-se à verificação de sua autenticidade no portal do Tribunal Superior do Trabalho na Internet (http://www.tst.jus.br).
Certidão emitida gratuitamente.

INFORMAÇÃO IMPORTANTE
Do Banco Nacional de Devedores Trabalhistas constam os dados necessários à identificação das pessoas naturais e jurídicas inadimplentes perante a Justiça do Trabalho quanto às obrigações estabelecidas em sentença condenatória transitada em julgado ou em acordos judiciais trabalhistas, inclusive no concernente aos recolhimentos previdenciários, a honorários, a custas, a emolumentos ou a recolhimentos determinados em lei; ou decorrentes de execução de acordos firmados perante o Ministério Público do Trabalho, Comissão de Conciliação Prévia ou demais títulos que, por disposição legal, contiver força executiva.

Voltar Imprimir

CAIXA ECONÔMICA FEDERAL

Certificado de Regularidade do FGTS - CRF

Inscrição: 41.352.382/0001-08

Razão Social: LABORMED SERVICOS EM SAUDE LTDA

Endereço: R COMENDADOR JOAO UGLIENGO 4 SALA 10 / CENTRO ALTO / RIBEIRAO PIRES / SP / 09424-000

A Caixa Econômica Federal, no uso da atribuição que lhe confere o Art. 7, da Lei 8.036, de 11 de maio de 1990, certifica que, nesta data, a empresa acima identificada encontra-se em situação regular perante o Fundo de Garantia do Tempo de Servico - FGTS.

O presente Certificado não servirá de prova contra cobrança de quaisquer débitos referentes a contribuições e/ou encargos devidos, decorrentes das obrigações com o FGTS.

Validade:23/02/2026 a 24/03/2026

Certificação Número: 2026022319375683475126

Informação obtida em 27/02/2026 10:42:31

A utilização deste Certificado para os fins previstos em Lei esta condicionada a verificação de autenticidade no site da Caixa: **www.caixa.gov.br**

Imprimir Baixar PDF

SECRETARIA DA FAZENDA DO ESTADO DE SÃO PAULO

Cadastro Informativo dos Créditos não Quitados de Órgãos e Entidades Estaduais
CADIN Estadual

Informações Cadastrais

CNPJ/CPF: 41.352.382/0001-08

Não foram encontradas pendências no Cadastro de Créditos não quitados de Órgãos e Entidades Estaduais – CADIN ESTADUAL.

Pesquisa realizada em: 22/01/2026 às 10:02:56

Se você recebeu o comunicado CADIN regularize sua situação em 90 (noventa) dias contados a partir da data de expedição do mesmo.

Este documento não tem validade de Certidão Negativa.
Em conformidade com a Lei Estadual nº 12.799/2008 a inexistência de registro no CADIN Estadual:
- Não configura reconhecimento de regularidade de situação, nem dispensa a apresentação dos documentos exigidos em lei, decreto e demais atos normativos. (artigo 7º)
- Não impede a consulta prévia pelos órgãos e entidades da Administração direta e indireta ao sistema CADIN Estadual. (artigo 6º)
- Aos registros incluídos após a emissão da declaração cabe a aplicação do parágrafo 1º do artigo 6º.

A autenticidade deste documento deverá ser confirmada na página da Secretaria da Fazenda do Estado de São Paulo, endereço: https://www.fazenda.sp.gov.br/cadin_estadual/pages/publ/cadin.aspx

Código da Declaração: A09E5BB8.4D8AB066.F632B6B0.3559CDA9

EMISSÃO GRATUITA

Atenção: Qualquer rasura ou emenda invalidará este documento.

PREFEITURA MUNICIPAL DE RIBEIRÃO PIRES
SECRETARIA MUNICIPAL DE FINANÇAS
NOTA FISCAL DE SERVIÇO ELETRÔNICA - NFS-e

NFS-e
657

Código de Verificação
PCTVHCI9Q

Emissão da NFS-e
03/03/2026 08:52:35

RPS	Série RPS	Tipo RPS	NFS-e Substituída

Prestador de Serviço

CPF/CNPJ: 01.363.021/0001-34 Inscrição 2000717
Nome/Razão Social: TERRA MIX PAVIMENTAÇÃO E CONSTRUÇÃO EIRELI
Endereço ÍNDIO TIBIRIÇÁ Número: 2505
Complemento: SALA 02 Bairro: CENTRO DE OURO FINO
CEP: 09442-000 Município: RIBEIRAO PIRES UF: SP País: Brasil
E-mail: fiscal1@contabilbrezolin.com.br Telefone: 4823-9216

Tomador de Serviço

CPF/CNPJ: 26.702.577/0001-39 Inscrição Municipal: NIF:
Nome/Razão Social: BIOGESP - ASSOCIACAO DE GESTAO E EXECUCAO DE SERVICOS PUBLICOS E SOCIAIS
Endereço: Rua Cardeal Arcoverde Número: 1641
Complemento: Bairro: Pinheiros
CEP: 05407-002 Município: SAO PAULO UF: SP País: Brasil
E-mail: Telefone:

Atividade Econômica

7.05 / 8.705 - Reparação, Conservação E Reforma De Edifícios, Estradas, Pontes, Portos E Congêneres (Exceto O Forne

Discriminação do Serviço

PERÍODO: 01/02/2026 a 28/02/2026
CONTRATO DE GESTÃO Nº 383/2022
OBJETO: PRESTAÇÃO DE SERVIÇOS DE MANUTENÇÃO PREDIAL, NA UNIDADE DE SAÚDE INDICADA, COM FORNECIMENTO DE MÃO DE OBRA

23ª MEDIÇÃO

BANCO ITAÚ
AGÊNCIA Nº: 0691
CONTA CORRENTE Nº: 74878-4

Tributos Federais (R$)					Valor Aproximado dos Tributos (%)			
PIS	COFINS	INSS	IR	CSLL	Federal	Estadual	Municipal	Fonte
455,00	2.100,00	7.700,00	700,00	700,00	0,00%	0,00%	0,00%	

Identificação Prestação de Serviços		Detalhamento de Valores (R$)	
Código da Obra	6035	Valor do Serviço	70.000,00
Código A.R.T.		Desconto Incondicionado	0,00
Exigibilidade ISSQN	1-Exigível	Desconto Condicionado	0,00
Regime Especial de Tributação	0-Nenhum	Retenções Federais	11.655,00
Simples Nacional	( ) Sim (X) Não	Outras Retenções	0,00
Nomenclatura Brasileira de Serviços		Deduções Previstas em Lei	0,00
Indicador de Operação		Base de Cálculo	70.000,00
Situação Tributária		Alíquota	5,00
Classificação Tributária		ISSQN	3.500,00
Competência	03/2026	IBS	0,00
Município Prestação	RIBEIRAO PIRES - SP	CBS	575,51
Munícipio Incidência	RIBEIRAO PIRES - SP	Valor Líquido	58.345,00
ISSQN a Reter	( ) Sim (X) Não		

Outras Informações

ZapSign 4fb4cf9c-6484-44f5-a134-6070439e0b28. Documento assinado eletronicamente, conforme MP 2.200-2/2001 e Lei 14.063/2020.

Relatório de Assinaturas

Datas e horários em UTC-0300 (America/Sao_Paulo)
Última atualização em 16 Março 2026, 12:56:15

ZapSign By Truora

Status: Assinado
Documento: NF-657
Número: 4fb4cf9c-6484-44f5-a134-6070439e0b28
Data da criação: 04 Março 2026, 14:05:11
Hash do documento original (SHA256): 16e9f994ec264e765de0cdd34f0c1210aff23c9d536547e0090e6de6cb2e540b

Assinaturas

2 de 2 Assinaturas

Assinado via ZapSign by Truora

CARLOS EDUARDO BASSUTO

Data e hora da assinatura: 04/03/2026 14:06:37
Token: d6d0ebb1-0b36-4c79-9291-dd67bb1aec93

Assinatura

Carlos Eduardo Bassuto

Carlos Eduardo Bassuto

Pontos de autenticação:
Telefone: 5511934888830
E-mail: coord.adm.rp@biogesp.org.br
Nível de segurança: Validado por código único enviado por e-mail

IP: 72.44.22.53
Dispositivo: Mozilla/5.0 (Windows NT 10.0; Win64; x64) AppleWebKit/537.36 (KHTML, like Gecko) Chrome/145.0.0.0 Safari/537.36

Assinado via ZapSign by Truora

LUIZ CARLOS PERLATTI

Data e hora da assinatura: 16/03/2026 12:56:13
Token: 68261b98-2254-45fe-a2f8-5521d728702a

Assinatura



Luiz Carlos Perlatti

Pontos de autenticação:
Telefone: 5511950002959
E-mail: lcperlatti@gmail.com

IP: 200.205.174.156
Dispositivo: Mozilla/5.0 (Windows NT 10.0; Win64; x64) AppleWebKit/537.36 (KHTML, like Gecko) Chrome/146.0.0.0 Safari/537.36

INTEGRIDADE CERTIFICADA - ICP-BRASIL

Assinaturas eletrônicas e físicas têm igual validade legal, conforme MP 2.200-2/2001 e Lei 14.063/2020.
Confirme a integridade do documento aqui.

Este Log é exclusivo e parte integrante do documento número 4fb4cf9c-6484-44f5-a134-6070439e0b28, segundo os Termos de Uso da ZapSign , disponíveis em zapsign.com.br

Santander

Internet Banking Empresarial

BIOGESP ASSOCIACAO DE GESTAO E EXECUCAO **Agência:** 0123 **Conta:** 130045706

Pronto! O pagamento foi realizado. Fazer outro Pix

Comprovante do Pix

Valor pago
R$ 58.345,00

Forma de pagamento
Ag 0123 Cc 13004570-6

Mensagem para o recebedor
REFERENTE A NF 657

Dados do recebedor

Nome
Terra Mix Pavimentcao E Construcao Eireli

CNPJ / CPF
01.******/****-34

Instituição
ITAU UNIBANCO S.A.

Conta destino
Ag 0691 Cc 748784

Dados do pagador

De
BIOGESP ASSOCIACAO DE GESTAO E EXECUCAO

CNPJ / CPF
26.******/****-39

Instituição
BANCO SANTANDER (BRASIL) S.A.

ID/Transação
E90400888202603201612579478167 73

Data e hora da transação
20/03/2026 - 13:12:46

Código de autenticação
IBE06479240600EB54588BF

Central de Atendimento Santander Empresarial
Das 8h às 20h, de segunda a sexta-feira, e aos sábados, das 8h às 18h.
4004 2125 (Capitais e Regiões Metropolitanas)
0800 702 2125 (Demais Localidades)

Ouvidoria
Das 8h às 22h, de segunda a sexta-feira, exceto feriados.
0800 726 0322
55 (11) 3012 0322 (No exterior, ligue a cobrar)

SAC
Atendimento 24h por dia, todos os dias.
0800 762 7777
55 (11) 3012 0322 (No exterior, ligue a cobrar)

SAC e Ouvidoria
Canal exclusivo para **Atendimento em Libras**, disponível em nosso site: https://www.santander.com.br/atendimento-santander.
Das 8h às 20h, de segunda a sexta-feira, exceto feriados.

TERRA MIX

COMÉRCIO - PAVIMENTAÇÃO - CONSTRUÇÃO

Roçagem



Troca de lâmpada

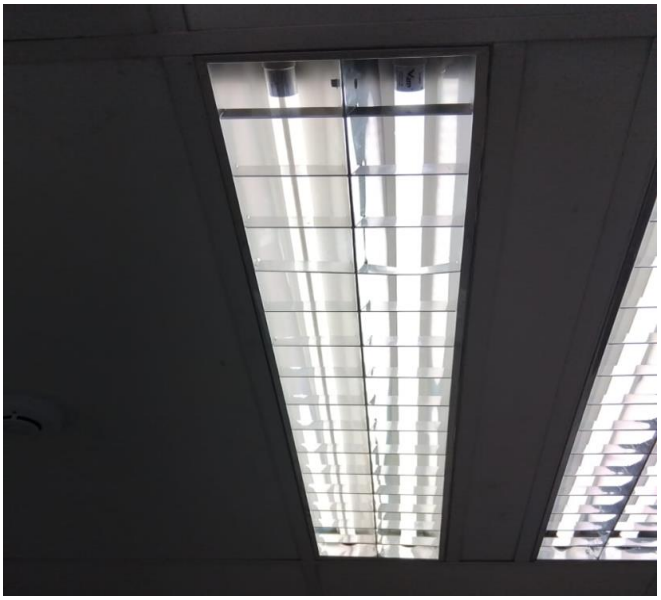

Conserto de maca



Conserto do portão



Troca de lâmpadas



Regulagem da descarga



TERRA MIX

COMÉRCIO - PAVIMENTAÇÃO - CONSTRUÇÃO

Retirada de porta



Conserto de porta



Troca de porta



Troca de lâmpada



Conserto de bebedouro



Conserto de fechadura



TERRA MIX

COMÉRCIO - PAVIMENTAÇÃO - CONSTRUÇÃO

Conserto de grade



Conserto de porta



Troca de lâmpada

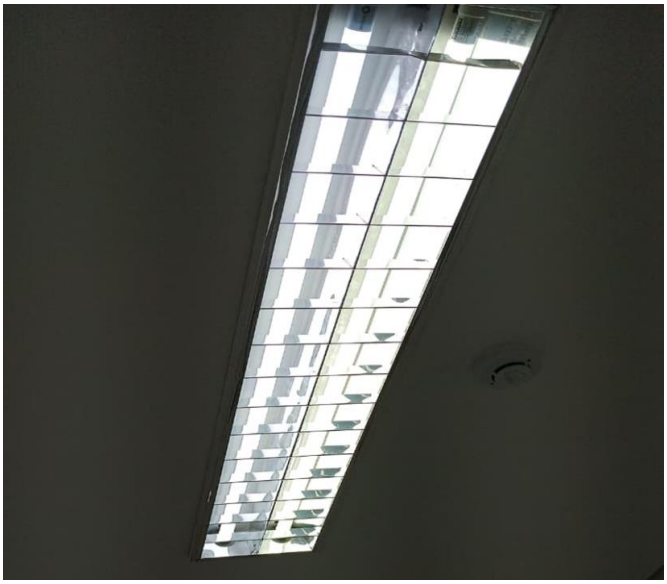

Instalação de porta



Pintura de corredor



Conserto de bebedouro



TERRA MIX

COMÉRCIO - PAVIMENTAÇÃO - CONSTRUÇÃO

Instalação de tomada



Troca de lâmpada



Conserto de maca



Pintura do corredor



Troca de lâmpada



Conserto de cama



TERRA MIX

COMÉRCIO - PAVIMENTAÇÃO - CONSTRUÇÃO

Troca de sifão



Troca de lâmpada

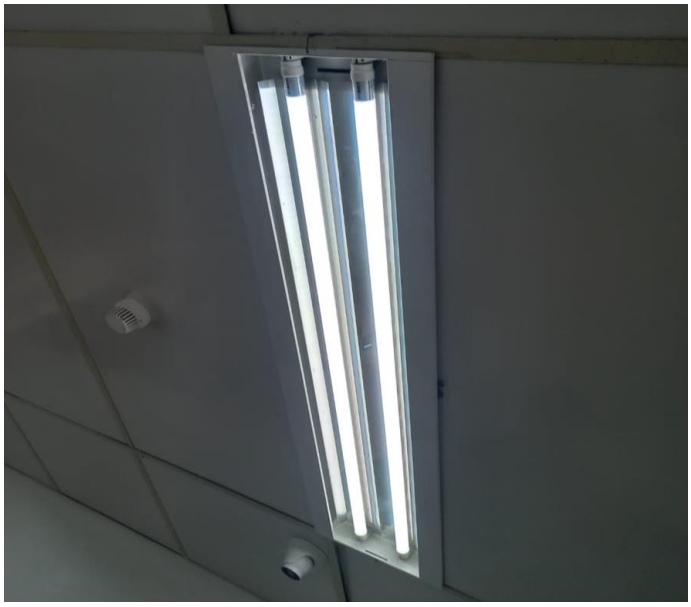

Conserto de bebedouro



Limpeza de ralo



Desentupimento de pia



Instalação de tomada



TERRA MIX

COMÉRCIO - PAVIMENTAÇÃO - CONSTRUÇÃO

Limpeza de ar condionado



Limpeza de ralo

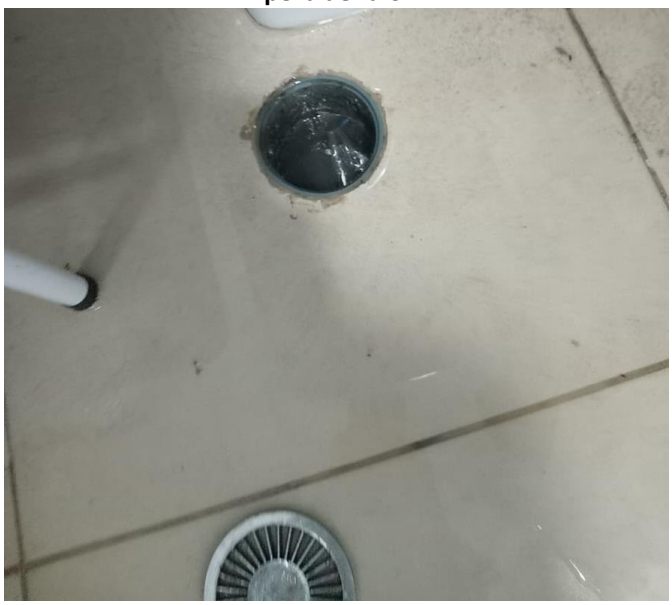

Limpeza de ventilador



Troca de lâmpada



Troca de sifão

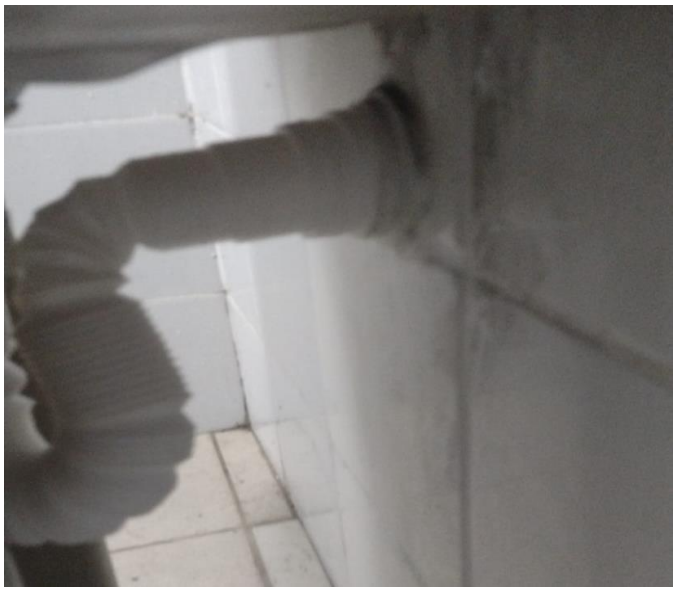

Receita Federal

Documento de Arrecadação de Receitas Federais

CNPJ	Razão Social
26.702.577/0001-39	BIOGESP - ASSOCIACAO DE GESTAO E EXECUCAO DE SERVI

Período de Apuração	Data de Vencimento	Número do Documento
28/02/2026	20/03/2026	07.01.26076.0690380-1

Pagar este documento até: **20/03/2026**

Observações:
NF 630 TERRA MIX PAVIMENTAÇÃO
Darf emitido pelo Sicalc Web

Valor Total do Documento: **700,00**

Composição do Documento de Arrecadação

Código	Denominação	Principal	Multa	Juros	Total
1708	IRRF - REMUNER SERV PRESTADOS POR PJ 06 IRRF - REMUNERAÇÃO DE SERVIÇOS PROFISSIONAIS PRESTADOS POR PJ PA 02/2026 Vencimento 20/03/2026	700,00			700,00
	Totais	**700,00**			**700,00**

SENDA (Versão:1.4.3) Página: 1 / 1 17/03/2026 13:16:39

85830000007 6 00000385260 1 79070126076 9 06903801731 5 AUTENTICAÇÃO MECÂNICA

Documento de Arrecadação de Receitas Federais

85830000007 6 | 00000385260 1 | 79070126076 9 | 06903801731 5

CNPJ:	26.702.577/0001-39
Número:	07.01.26076.0690380-1
Pagar até:	20/03/2026
Valor:	700,00

Pague com o PIX

Santander

Internet Banking Empresarial

BIOGESP ASSOCIACAO DE GESTAO E EXECUCAO Agência: 0123 Conta Corrente: 13004570-6

Pagamento com código de barras > 2ª via de comprovante

COMPROVANTE DE PAGAMENTO DE DARF

Agente Arrecadador:	CNC 033 BANCO SANTANDER (BRASIL) S.A.
Codigo de Barras:	85830000007-6 00000385260-1 79070126076-9 06903801731-5
Data de Pagamento:	20/03/2026
Numero do Documento:	07.01.26076.0690380-1
Valor Total:	R$ 700,00
Autenticacao:	00260792132251950242496
Convenio de Arrecadacao:	00336916000900000097
Tipo de Pagamento:	TRIBUTOS FEDERAIS DARF NUMERADO
Data de Vencimento:	20/03/2026
Canal:	INTERNET BANKING

Comprovante de pagamento emitido de acordo com o ADE conjunto CODAC/COTEC nro. 01 de 31/10/2011.
Pagamento efetuado com base nas informacoes do codigo de barras.
Guarde este recibo junto com o documento original para eventual comprovacao do pagamento.

Transacao efetivada em:	20/03/2026
Hora da Transacao:	21:32:29

Central de Atendimento Santander Empresarial

4004-2125 (Regiões Metropolitanas)
0800-726-2125 (Demais Localidades)
0800 723 5007 (Pessoas com deficiência auditiva ou de fala)

SAC - Atendimento 24h por dia, todos os dias.

0800 762 7777
0800 771 0401 (Pessoas com deficiência auditiva ou de fala)

Ouvidoria - Das 9h às 18h, de segunda a sexta-feira, exceto feriado.

0800 726 0322
0800 771 0301 (Pessoas com deficiência auditiva ou de fala)

Receita Federal

Documento de Arrecadação de Receitas Federais

CNPJ	Razão Social
26.702.577/0001-39	BIOGESP - ASSOCIACAO DE GESTAO E EXECUCAO DE SERVI

Período de Apuração	Data de Vencimento	Número do Documento
28/02/2026	20/03/2026	07.01.26076.0673952-1

Pagar este documento até: **20/03/2026**

Valor Total do Documento: **3.255,00**

Observações

NF 630 TERRA MIX PAVIMENTAÇÃO
Darf emitido pelo Sicalc Web

Composição do Documento de Arrecadação

Código	Denominação	Principal	Multa	Juros	Total
5952	RET DE CONTRIBUICOES PAGT PJ A PJ DE DIR PRIV 07 CSLL/COFINS/PIS/PASEP - RETENÇÃO DE CONTRIBUIÇÕES SOBRE PAGAMENTOS DE PJ A PJ DE DIREITO PRIVADO PA 02/2026 Vencimento 20/03/2026	3.255,00			3.255,00
	Totais	**3.255,00**			**3.255,00**

SENDA (Versão:1.4.3) Página: 1 / 1 17/03/2026 13:13:38

85850000032 0 55000385260 0 79070126076 9 06739521496 4

AUTENTICAÇÃO MECÂNICA

Documento de Arrecadação de Receitas Federais

85850000032 0 | 55000385260 0 | 79070126076 9 | 06739521496 4

CNPJ: 26.702.577/0001-39
Número: 07.01.26076.0673952-1
Pagar até: 20/03/2026
Valor: 3.255,00

Pague com o PIX

Santander

Internet Banking Empresarial

BIOGESP ASSOCIACAO DE GESTAO E EXECUCAO Agência: 0123 Conta Corrente: 13004570-6

Pagamento com código de barras > 2ª via de comprovante

COMPROVANTE DE PAGAMENTO DE DARF

Agente Arrecadador:	CNC 033 BANCO SANTANDER (BRASIL) S.A.
Codigo de Barras:	85850000032-0 55000385260-0 79070126076-9 06739521496-4
Data de Pagamento:	20/03/2026
Numero do Documento:	07.01.26076.0673952-1
Valor Total:	R$ 3.255,00
Autenticacao:	08260792132521433385986
Convenio de Arrecadacao:	00336916000900000097
Tipo de Pagamento:	TRIBUTOS FEDERAIS DARF NUMERADO
Data de Vencimento:	20/03/2026
Canal:	INTERNET BANKING

Comprovante de pagamento emitido de acordo com o ADE conjunto CODAC/COTEC nro. 01 de 31/10/2011.
Pagamento efetuado com base nas informacoes do codigo de barras.
Guarde este recibo junto com o documento original para eventual comprovacao do pagamento.

Transacao efetivada em:	20/03/2026
Hora da Transacao:	21:32:56

Central de Atendimento Santander Empresarial

4004-2125 (Regiões Metropolitanas)
0800-726-2125 (Demais Localidades)
0800 723 5007 (Pessoas com deficiência auditiva ou de fala)

SAC - Atendimento 24h por dia, todos os dias.

0800 762 7777
0800 771 0401 (Pessoas com deficiência auditiva ou de fala)

Ouvidoria - Das 9h às 18h, de segunda a sexta-feira, exceto feriado.

0800 726 0322
0800 771 0301 (Pessoas com deficiência auditiva ou de fala)

Receita Federal

Documento de Arrecadação de Receitas Federais

CNPJ	Razão Social
26.702.577/0001-39	BIOGESP - ASSOCIACAO DE GESTAO E EXECUCAO DE SERVI

Período de Apuração	Data de Vencimento	Número do Documento
28/02/2026	20/03/2026	07.01.26076.0696979-9

Pagar este documento até: **20/03/2026**

Observações:
NF 630 TERRA MIX PAVIMENTAÇÃO
Darf emitido pelo Sicalc Web

Valor Total do Documento: **7.700,00**

Composição do Documento de Arrecadação

Código	Denominação	Principal	Multa	Juros	Total
1162	CONTRIBUIÇÃO SUJEITA RETENÇÃO PREVIDENCIÁRIA 01 CP PATRONAL - RETENÇÃO LEI 9.711/98 PA 02/2026 Vencimento 20/03/2026 CNPJ Prestador 01.363.021/0001-34	7.700,00			7.700,00
	Totais	**7.700,00**			**7.700,00**

85800000077 1 00000385260 1 79070126076 9 06969799418 7

AUTENTICAÇÃO MECÂNICA

Documento de Arrecadação de Receitas Federais

85800000077 1 | 00000385260 1 | 79070126076 9 | 06969799418 7

CNPJ:	26.702.577/0001-39
Número:	07.01.26076.0696979-9
Pagar até:	20/03/2026
Valor:	7.700,00

Pague com o PIX

Santander

Internet Banking Empresarial

BIOGESP ASSOCIACAO DE GESTAO E EXECUCAO Agência: 0123 Conta Corrente: 13004570-6

Pagamento com código de barras > 2ª via de comprovante

COMPROVANTE DE PAGAMENTO DE DARF

Agente Arrecadador:	CNC 033 BANCO SANTANDER (BRASIL) S.A.
Codigo de Barras:	85800000077-1 00000385260-1 79070126076-9 06969799418-7
Data de Pagamento:	20/03/2026
Numero do Documento:	07.01.26076.0696979-9
Valor Total:	R$ 7.700,00
Autenticacao:	00260792132390409798080
Convenio de Arrecadacao:	00336916000900000097
Tipo de Pagamento:	TRIBUTOS FEDERAIS DARF NUMERADO
Data de Vencimento:	20/03/2026
Canal:	INTERNET BANKING

Comprovante de pagamento emitido de acordo com o ADE conjunto CODAC/COTEC nro. 01 de 31/10/2011.
Pagamento efetuado com base nas informacoes do codigo de barras.
Guarde este recibo junto com o documento original para eventual comprovacao do pagamento.

Transacao efetivada em:	20/03/2026
Hora da Transacao:	21:32:43

Central de Atendimento Santander Empresarial

4004-2125 (Regiões Metropolitanas)
0800-726-2125 (Demais Localidades)
0800 723 5007 (Pessoas com deficiência auditiva ou de fala)

SAC - Atendimento 24h por dia, todos os dias.

0800 762 7777
0800 771 0401 (Pessoas com deficiência auditiva ou de fala)

Ouvidoria - Das 9h às 18h, de segunda a sexta-feira, exceto feriado.

0800 726 0322
0800 771 0301 (Pessoas com deficiência auditiva ou de fala)

MINISTÉRIO DA FAZENDA
Secretaria da Receita Federal do Brasil
Procuradoria-Geral da Fazenda Nacional

CERTIDÃO NEGATIVA DE DÉBITOS RELATIVOS AOS TRIBUTOS FEDERAIS E À DÍVIDA ATIVA DA UNIÃO

Nome: TERRA MIX PAVIMENTACAO E CONSTRUCAO LTDA
CNPJ: 01.363.021/0001-34

Ressalvado o direito de a Fazenda Nacional cobrar e inscrever quaisquer dívidas de responsabilidade do sujeito passivo acima identificado que vierem a ser apuradas, é certificado que não constam pendências em seu nome, relativas a créditos tributários administrados pela Secretaria da Receita Federal do Brasil (RFB) e a inscrições em Dívida Ativa da União (DAU) junto à Procuradoria-Geral da Fazenda Nacional (PGFN).

Esta certidão é válida para o estabelecimento matriz e suas filiais e, no caso de ente federativo, para todos os órgãos e fundos públicos da administração direta a ele vinculados. Refere-se à situação do sujeito passivo no âmbito da RFB e da PGFN e abrange inclusive as contribuições sociais previstas nas alíneas 'a' a 'd' do parágrafo único do art. 11 da Lei nº 8.212, de 24 de julho de 1991.

A aceitação desta certidão está condicionada à verificação de sua autenticidade na Internet, nos endereços <http://rfb.gov.br> ou <http://www.pgfn.gov.br>.

Certidão emitida gratuitamente com base na Portaria Conjunta RFB/PGFN nº 1.751, de 2/10/2014.
Emitida às 13:53:31 do dia 26/09/2025 <hora e data de Brasília>.
Válida até 25/03/2026.
Código de controle da certidão: **89B7.635F.E343.1442**
Qualquer rasura ou emenda invalidará este documento.

Secretaria da Fazenda e Planejamento do Estado de São Paulo

Débitos Tributários Não Inscritos na Dívida Ativa do Estado de São Paulo

CNPJ: 01.363.021/0001-34

Ressalvado o direito da Secretaria da Fazenda e Planejamento do Estado de São Paulo de apurar débitos de responsabilidade da pessoa jurídica acima identificada, é certificado que **não constam débitos** declarados ou apurados pendentes de inscrição na Dívida Ativa de responsabilidade do estabelecimento matriz/filial acima identificado.

Certidão nº	26020847607-30
Data e hora da emissão	20/02/2026 10:10:29
Validade	6 (seis) meses, contados da data de sua expedição.

Qualquer rasura ou emenda invalidará este documento.

A aceitação desta certidão está condicionada à verificação de sua autenticidade no sítio **www.pfe.fazenda.sp.gov.br**

PREF MUNIC DE RIBEIRAO PIRES
SECRETARIA MUNICIPAL DE FINANÇAS
GERÊNCIA DA RECEITA
09400-110 - RUA MIGUEL PRISCO, 288 CENTRO RIBEIRÃO PIRES SP

CERTIDÃO NEGATIVA DE DÉBITOS

Número 162238/2026 **Data Geração: 20/02/2026** **Data 20/05/2026**

Certificamos para os devidos fins que foi procedida a necessária verificação no sistema e demais apontamentos desta Municipalidade, NÃO CONSTANDO DÉBITOS para com a Fazenda Pública Municipal até a presente data, referente a inscrição abaixo identificada. Fica ressalvado o direito da Fazenda Pública do Município na cobrança de débitos provenientes de impostos, taxas e contribuições que venham a ser apurados e que se verifiquem a qualquer tempo, inclusive em relação aos tributos e períodos referidos nesta certidão.

Identificação	
CCM	**2000717**
Contribuinte	**TERRA MIX PAVIMENTAÇÃO E CONSTRUÇÃO EIRELI.**
CNPJ ou CPF	**01.363.021/0001-34**
Inscrição Estatual ou RG	**581.145.189.116**
Endereço	**09442-000 - RODOVIA INDIO TIBIRICA, 2511**
Bairro	**CENTRO DE OURO FINO PAULISTA Cidade: RIBEIRAO PIRES**
Atividade	**CONTRUÇÃO DE EDIFICIOS, OBRAS DE TERRAPLENAGEM, MONTAGENS DE**

Data Emissão: 24/02/2026

Tanto a veracidade da informação quanto a manutenção da condição de não devedor poderá ser verificada na seguinte página da Internet:
http://www.ribeiraopires.sp.gov.br
Número: 162238/2026
Inscrição: 2000717

ATENÇÃO: Qualquer rasura ou emenda **INVALIDARÁ** a presente certidão.

Certidão Emitida Gratuitamente

PODER JUDICIÁRIO
JUSTIÇA DO TRABALHO

CERTIDÃO NEGATIVA DE DÉBITOS TRABALHISTAS

Nome: TERRA MIX PAVIMENTACAO E CONSTRUCAO LTDA (MATRIZ E FILIAIS)
CNPJ: 01.363.021/0001-34
Certidão nº: 11778283/2026
Expedição: 24/02/2026, às 10:38:51
Validade: 23/08/2026 - 180 (cento e oitenta) dias, contados da data de sua expedição.

Certifica-se que **TERRA MIX PAVIMENTACAO E CONSTRUCAO LTDA (MATRIZ E FILIAIS)**, inscrito(a) no CNPJ sob o nº **01.363.021/0001-34**, **NÃO CONSTA** como inadimplente no Banco Nacional de Devedores Trabalhistas.
Certidão emitida com base nos arts. 642-A e 883-A da Consolidação das Leis do Trabalho, acrescentados pelas Leis ns.° 12.440/2011 e 13.467/2017, e no Ato 01/2022 da CGJT, de 21 de janeiro de 2022.
Os dados constantes desta Certidão são de responsabilidade dos Tribunais do Trabalho.
No caso de pessoa jurídica, a Certidão atesta a empresa em relação a todos os seus estabelecimentos, agências ou filiais.
A aceitação desta certidão condiciona-se à verificação de sua autenticidade no portal do Tribunal Superior do Trabalho na Internet (http://www.tst.jus.br).
Certidão emitida gratuitamente.

INFORMAÇÃO IMPORTANTE
Do Banco Nacional de Devedores Trabalhistas constam os dados necessários à identificação das pessoas naturais e jurídicas inadimplentes perante a Justiça do Trabalho quanto às obrigações estabelecidas em sentença condenatória transitada em julgado ou em acordos judiciais trabalhistas, inclusive no concernente aos recolhimentos previdenciários, a honorários, a custas, a emolumentos ou a recolhimentos determinados em lei; ou decorrentes de execução de acordos firmados perante o Ministério Público do Trabalho, Comissão de Conciliação Prévia ou demais títulos que, por disposição legal, contiver força executiva.

Voltar Imprimir

CAIXA ECONÔMICA FEDERAL

Certificado de Regularidade do FGTS - CRF

Inscrição: 01.363.021/0001-34

Razão Social: TERRA MIX PAVIMENTACAO E CONSTRUCAO LTDA

Endereço: ROD INDIO TIBIRICA 2511 / CENTRO DE OURO FINO / RIBEIRAO PIRES / SP / 09442-000

A Caixa Econômica Federal, no uso da atribuição que lhe confere o Art. 7, da Lei 8.036, de 11 de maio de 1990, certifica que, nesta data, a empresa acima identificada encontra-se em situação regular perante o Fundo de Garantia do Tempo de Servico - FGTS.

O presente Certificado não servirá de prova contra cobrança de quaisquer débitos referentes a contribuições e/ou encargos devidos, decorrentes das obrigações com o FGTS.

Validade:14/02/2026 a 15/03/2026

Certificação Número: 2026021404390636731700

Informação obtida em 20/02/2026 10:20:21

A utilização deste Certificado para os fins previstos em Lei esta condicionada a verificação de autenticidade no site da Caixa: **www.caixa.gov.br**

Imprimir Baixar PDF

SECRETARIA DA FAZENDA DO ESTADO DE SÃO PAULO

Cadastro Informativo dos Créditos não Quitados de Órgãos e Entidades Estaduais
CADIN Estadual

Informações Cadastrais

CNPJ/CPF: 01.363.021/0001-34

Não foram encontradas pendências no Cadastro de Créditos não quitados de Órgãos e Entidades Estaduais – CADIN ESTADUAL.

Pesquisa realizada em: 16/01/2026 às 09:41:35

Se você recebeu o comunicado CADIN regularize sua situação em 90 (noventa) dias contados a partir da data de expedição do mesmo.

Este documento não tem validade de Certidão Negativa.
Em conformidade com a Lei Estadual nº 12.799/2008 a inexistência de registro no CADIN Estadual:
- Não configura reconhecimento de regularidade de situação, nem dispensa a apresentação dos documentos exigidos em lei, decreto e demais atos normativos. (artigo 7º)
- Não impede a consulta prévia pelos órgãos e entidades da Administração direta e indireta ao sistema CADIN Estadual. (artigo 6º)
- Aos registros incluídos após a emissão da declaração cabe a aplicação do parágrafo 1º do artigo 6º.

A autenticidade deste documento deverá ser confirmada na página da Secretaria da Fazenda do Estado de São Paulo, endereço: https://www.fazenda.sp.gov.br/cadin_estadual/pages/publ/cadin.aspx

Código da Declaração: 9477D96E.E02DEEF5.C67BA55C.884CC1CD

EMISSÃO GRATUITA

Atenção: Qualquer rasura ou emenda invalidará este documento.

Prefeitura da Estância Hidromineral de Poá

Secretaria Municipal da Fazenda

Nota Fiscal Eletrônica de Serviços - NF-e

Número da Nota/Série	Data e Hora de Emissão	Código de Verificação	Página
79/NFE	02/03/2026 15:13:07	D688591535AF0263AC46	1 / 2

PRESTADOR

CNPJ : 12.642.224/0001-86 IE: 546.280.890-110 IM: 52133
Razão Social : M&R SOLUÇÕES INTELIGENTES LTDA
Endereço : Rua Hermógenes La Regina - Num: 78 - SALA 03 A
Bairro : Centro - CEP: 08.550-230
Município : POA - SP Telefone: (11)2500-2500

Dados da Nota

TOMADOR

CNPJ : 26.702.577/0001-39 IE: IM:
Razão Social : BIOGESP - ASSOCIACAO DE GESTAO E EXECUCAO DE SERVICOS PUBLICOS E SOCIAIS
Endereço : RUA CUNHA GAGO - Num: 700. Bairro: PINHEIROS - CEP: 05.421-001
Município : SAO PAULO - SP

Local de Prestação de Serviço

Endereço : Estrada da Colônia - Num: 2959. Bairro: Santa Luzia - CEP: 09.405-390
Municipio : RIBEIRAO PIRES - SP

Local de Incidência do ISSQN

Município: RIBEIRAO PIRES - SP

IBS/CBS

CST: 000 - Tributação integral Class. Trib.: 000001 C.F.: SIM
Local de Incid. SAO PAULO - SP Base de Cálc. 181.440,00

Alíq. CBS: 0,90	% Redução: 0,00	Alíq. Efetiva: 0,90	Valor: 1.632,96
Alíq. IBS UF: 0,10	% Redução: 0,00	Alíq. Efetiva: 0,10	Valor: 181,44
Alíq. IBS Mun: 0,00	% Redução: 0,00	Alíq. Efetiva: 0,00	Valor:

Discriminação do Serviço

Contrato de Gestão nº 383/2022 da Prefeitura de Ribeirão Pires, nas UPA, CAPS e RT.

Período da prestação do serviço: FEVEREIRO 2026

Prestação de serviços de limpeza, portaria e copeiragem, com fornecimento de mão de obra e insumos

DADOS BANCÁRIOS:
BANCO SANTANDER
AGÊNCIA: 0660
CONTA CORRENTE: 13.005.567-7

Dedução / Outras Informações

VALOR TOTAL DA NOTA = R$ 189.000,00

Código do Serviço: 07.10 - Limpeza, manutenção e conservação de vias e logradouros públicos, imóveis, chaminés, piscinas, parqu
CNAE: 8121-4/00
Código Tributação Nacional: 07.10.02.000 Código NBS: 1.1803.29.00

Desconto Incondicional (R$)	Deduções (R$)	Base de Cálculo (R$)	ISSQN Retido na Fonte
		189.000,00	SIM
Alíquota ISSQN (%)	**Valor do ISSQN (R$)**		
4,00	7.560,00		

ZapSign 04e63751-16c6-40ad-9daa-01b42999a1c5. Documento assinado eletronicamente, conforme MP 2.200-2/2001 e Lei 14.063/2020.

Prefeitura da Estância Hidromineral de Poá

Secretaria Municipal da Fazenda

Nota Fiscal Eletrônica de Serviços - NF-e

Número da Nota/Série
79/NFE
Data e Hora de Emissão
02/03/2026 15:13:07
Código de Verificação
D688591535AF0263AC46
Página 2 / 2

Tributos Estaduais / Municipais Retidos Pelo Tomador ou Não

ISS RETIDO	TOT.TRIB:					
7.560,00	7.560,00					

VALOR LIQUIDO = R$ 181.440,00

Dados do Vencimento

Valor Documento R$: 181.440,00 Forma Pgto: A VISTA

Valor por extenso: Cento e Oitenta e Um Mil Quatrocentos e Quarenta Reais

- - - -

Relatório de Assinaturas

Datas e horários em UTC-0300 (America/Sao_Paulo)
Última atualização em 27 Março 2026, 15:07:14

ZapSign By Truora

Status: Assinado
Documento: NF-79
Número: 04e63751-16c6-40ad-9daa-01b42999a1c5
Data da criação: 04 Março 2026, 14:02:51
Hash do documento original (SHA256): 23cfc5040cc3642a9ee3cd91d1ae85c5ad719f4b6b38570d4473f788ba3b95d7

Assinaturas

2 de 2 Assinaturas

Assinado via ZapSign by Truora

CARLOS EDUARDO BASSUTO

Data e hora da assinatura: 04/03/2026 14:04:24
Token: 860563da-b80a-49e9-a63c-eb47f2e20be2

Assinatura

Carlos Eduardo Bassuto

Carlos Eduardo Bassuto

Pontos de autenticação:
Telefone: 5511934888830
E-mail: coord.adm.rp@biogesp.org.br
Nível de segurança: Validado por código único enviado por e-mail

IP: 72.44.22.53
Dispositivo: Mozilla/5.0 (Windows NT 10.0; Win64; x64) AppleWebKit/537.36 (KHTML, like Gecko) Chrome/145.0.0.0 Safari/537.36

Assinado via ZapSign by Truora

LUIZ CARLOS PERLATTI

Data e hora da assinatura: 27/03/2026 15:07:13
Token: db1d3592-34dd-488f-9a61-5ce2356e1998

Assinatura



Luiz Carlos Perlatti

Pontos de autenticação:
Telefone: 5511950002959
E-mail: lcperlatti@gmail.com

IP: 200.205.174.156
Dispositivo: Mozilla/5.0 (Windows NT 10.0; Win64; x64) AppleWebKit/537.36 (KHTML, like Gecko) Chrome/146.0.0.0 Safari/537.36

INTEGRIDADE CERTIFICADA - ICP-BRASIL

Assinaturas eletrônicas e físicas têm igual validade legal, conforme MP 2.200-2/2001 e Lei 14.063/2020.
Confirme a integridade do documento aqui.

Este Log é exclusivo e parte integrante do documento número 04e63751-16c6-40ad-9daa-01b42999a1c5, segundo os Termos de Uso da ZapSign , disponíveis em zapsign.com.br

Santander

Internet Banking Empresarial

BIOGESP - ASSOCIACAO DE GESTAO E EXECUCA **Agência:** 0123 **Conta:** 130045706

Pronto! O pagamento foi realizado. Fazer outro Pix

Comprovante do Pix

Valor pago
R$ 189.000,00

Forma de pagamento
Ag 0123 Cc 13004570-6

Mensagem para o recebedor
REFERENTE A NF 79

Dados do recebedor

Nome
MR SOLUCOES INTELIGENTES LTDA

CNPJ / CPF
12.******/****-86

Instituição
BCO SANTANDER (BRASIL) S.A.

Conta destino
Ag 0660 Cc 130055677

Dados do pagador

De
BIOGESP ASSOCIACAO DE GESTAO E EXECUCA

CNPJ / CPF
26.******/****-39

Instituição
BANCO SANTANDER (BRASIL) S.A.

ID/Transação
E90400888202603301019585138198 78

Data e hora da transação
30/03/2026 - 07:20:32

Código de autenticação
IBE063B7C54FD0C73422392

Central de Atendimento Santander Empresarial
Das 8h às 20h, de segunda a sexta-feira, e aos sábados, das 8h às 18h.
4004 2125 (Capitais e Regiões Metropolitanas)
0800 702 2125 (Demais Localidades)

Ouvidoria
Das 8h às 22h, de segunda a sexta-feira, exceto feriados.
0800 726 0322
55 (11) 3012 0322 (No exterior, ligue a cobrar)

SAC
Atendimento 24h por dia, todos os dias.
0800 762 7777
55 (11) 3012 0322 (No exterior, ligue a cobrar)

SAC e Ouvidoria
Canal exclusivo para **Atendimento em Libras**, disponível em nosso site: https://www.santander.com.br/atendimento-santander.
Das 8h às 20h, de segunda a sexta-feira, exceto feriados.

RELATÓRIO DE EVIDENCIA

MR SOLUÇÕES INTELIGENTES – UPA RIBEIRÃO PIRES- **FEVEREIRO/2026**









MINISTÉRIO DA FAZENDA
Secretaria da Receita Federal do Brasil
Procuradoria-Geral da Fazenda Nacional

CERTIDÃO POSITIVA COM EFEITOS DE NEGATIVA DE DÉBITOS RELATIVOS AOS TRIBUTOS FEDERAIS E À DÍVIDA ATIVA DA UNIÃO

Nome: M&R SOLUCOES INTELIGENTES LTDA
CNPJ: 12.642.224/0001-86

Ressalvado o direito de a Fazenda Nacional cobrar e inscrever quaisquer dívidas de responsabilidade do sujeito passivo acima identificado que vierem a ser apuradas, é certificado que:

1. constam débitos administrados pela Secretaria da Receita Federal do Brasil (RFB) com exigibilidade suspensa nos termos do art. 151 da Lei nº 5.172, de 25 de outubro de 1966 - Código Tributário Nacional (CTN), ou objeto de decisão judicial que determina sua desconsideração para fins de certificação da regularidade fiscal, ou ainda não vencidos; e

2. não constam inscrições em Dívida Ativa da União (DAU) na Procuradoria-Geral da Fazenda Nacional (PGFN).

Conforme disposto nos arts. 205 e 206 do CTN, este documento tem os mesmos efeitos da certidão negativa.

Esta certidão é válida para o estabelecimento matriz e suas filiais e, no caso de ente federativo, para todos os órgãos e fundos públicos da administração direta a ele vinculados. Refere-se à situação do sujeito passivo no âmbito da RFB e da PGFN e abrange inclusive as contribuições sociais previstas nas alíneas 'a' a 'd' do parágrafo único do art. 11 da Lei nº 8.212, de 24 de julho de 1991.

A aceitação desta certidão está condicionada à verificação de sua autenticidade na Internet, nos endereços <http://rfb.gov.br> ou <http://www.pgfn.gov.br>.

Certidão emitida gratuitamente com base na Portaria Conjunta RFB/PGFN nº 1.751, de 2/10/2014.
Emitida às 14:52:24 do dia 02/10/2025 <hora e data de Brasília>.
Válida até 31/03/2026.
Código de controle da certidão: **386F.3EA2.2368.157D**
Qualquer rasura ou emenda invalidará este documento.

Secretaria da Fazenda e Planejamento do Estado de São Paulo

Débitos Tributários Não Inscritos na Dívida Ativa do Estado de São Paulo

CNPJ: 12.642.224/0001-86

Ressalvado o direito da Secretaria da Fazenda e Planejamento do Estado de São Paulo de apurar débitos de responsabilidade da pessoa jurídica acima identificada, é certificado que **não constam débitos** declarados ou apurados pendentes de inscrição na Dívida Ativa de responsabilidade do estabelecimento matriz/filial acima identificado.

Certidão nº	26011142615-22
Data e hora da emissão	22/01/2026 11:45:35
Validade	6 (seis) meses, contados da data de sua expedição.

Qualquer rasura ou emenda invalidará este documento.

A aceitação desta certidão está condicionada à verificação de sua autenticidade no sítio **www.pfe.fazenda.sp.gov.br**

Prefeitura do Município de Poá
ESTADO DE SÃO PAULO
SECRETARIA DA FAZENDA
DIVISÃO DE TRIBUTOS MOBILIÁRIOS

CERTIDÃO NEGATIVA DE TRIBUTOS MOBILIÁRIOS Nro: 478/2026

Inscrição Municipal : 52133

Razão Social / Nome : M&R SOLUCOES INTELIGENTES LTDA

CNPJ/CPF : 12.642.224/0001-86
I.E / R.G : 546.280.890-110
Processo Abertura: / e Data: 2023-11-17
Situação : ATIVO

Endereço : RUA HERMOGENES LA REGINA, 78 SALA 03 A - 1 PAV CENTRO C.E.P: 08550-230 Poá-SP

Atividade : Atividades de apoio à gestão de saúde

Ressalvado o direito da Fazenda Municipal cobrar qualquer dívida de responsabilidade do contribuinte acima qualificado, que vier a ser apurada, mesmo referente ao período compreendido nesta CERTIDÃO.

A Divisão de Tributos Mobiliários, CERTIFICA QUE NÃO CONSTAM, até a presente data, débitos relativos ao Contribuinte em questão.

CERTIDÃO EMITIDA NO DIA 24/02/2026 às 11:50:00 horas.

Certidão emitida em conformidade com A LEI MUNICIPAL Nº 3.399/2009 de 17 de dezembro de 2009 regulamentada pelo Decreto nº 5.715/2010 de 06 abril de 2010. E sua validade é de 60 dias após a data da emissão..

A veracidade desta certidão está condicionada à verificação de sua cópia original na Internet, no endereço http://www.poa.sp.gov.br

Número de controle : ff6b3b5d6b848a3e923ac51388f0a628

PODER JUDICIÁRIO
JUSTIÇA DO TRABALHO

CERTIDÃO NEGATIVA DE DÉBITOS TRABALHISTAS

Nome: M&R SOLUCOES INTELIGENTES LTDA (MATRIZ E FILIAIS)
CNPJ: 12.642.224/0001-86
Certidão nº: 70738341/2025
Expedição: 19/11/2025, às 10:58:58
Validade: 18/05/2026 - 180 (cento e oitenta) dias, contados da data de sua expedição.

Certifica-se que **M&R SOLUCOES INTELIGENTES LTDA (MATRIZ E FILIAIS)**, inscrito(a) no CNPJ sob o nº **12.642.224/0001-86**, **NÃO CONSTA** como inadimplente no Banco Nacional de Devedores Trabalhistas.
Certidão emitida com base nos arts. 642-A e 883-A da Consolidação das Leis do Trabalho, acrescentados pelas Leis ns.° 12.440/2011 e 13.467/2017, e no Ato 01/2022 da CGJT, de 21 de janeiro de 2022.
Os dados constantes desta Certidão são de responsabilidade dos Tribunais do Trabalho.
No caso de pessoa jurídica, a Certidão atesta a empresa em relação a todos os seus estabelecimentos, agências ou filiais.
A aceitação desta certidão condiciona-se à verificação de sua autenticidade no portal do Tribunal Superior do Trabalho na Internet (http://www.tst.jus.br).
Certidão emitida gratuitamente.

INFORMAÇÃO IMPORTANTE
Do Banco Nacional de Devedores Trabalhistas constam os dados necessários à identificação das pessoas naturais e jurídicas inadimplentes perante a Justiça do Trabalho quanto às obrigações estabelecidas em sentença condenatória transitada em julgado ou em acordos judiciais trabalhistas, inclusive no concernente aos recolhimentos previdenciários, a honorários, a custas, a emolumentos ou a recolhimentos determinados em lei; ou decorrentes de execução de acordos firmados perante o Ministério Público do Trabalho, Comissão de Conciliação Prévia ou demais títulos que, por disposição legal, contiver força executiva.

Voltar Imprimir

CAIXA ECONÔMICA FEDERAL

Certificado de Regularidade do FGTS - CRF

Inscrição: 12.642.224/0001-86
Razão Social: M&R SOLUCOES INTELIGENTES LTDA
Endereço: R HERMOGENES LA REGINA 78 SALA 03 A / CENTRO / POA / SP / 08550-230

A Caixa Econômica Federal, no uso da atribuição que lhe confere o Art. 7, da Lei 8.036, de 11 de maio de 1990, certifica que, nesta data, a empresa acima identificada encontra-se em situação regular perante o Fundo de Garantia do Tempo de Servico - FGTS.

O presente Certificado não servirá de prova contra cobrança de quaisquer débitos referentes a contribuições e/ou encargos devidos, decorrentes das obrigações com o FGTS.

Validade:04/04/2026 a 03/05/2026

Certificação Número: 2026040402185619096008

Informação obtida em 14/04/2026 14:29:39

A utilização deste Certificado para os fins previstos em Lei esta condicionada a verificação de autenticidade no site da Caixa: **www.caixa.gov.br**

Imprimir Baixar PDF

SECRETARIA DA FAZENDA DO ESTADO DE SÃO PAULO

Cadastro Informativo dos Créditos não Quitados de Órgãos e Entidades Estaduais
CADIN Estadual

Informações Cadastrais

CNPJ/CPF: 12.642.224/0001-86

Não foram encontradas pendências no Cadastro de Créditos não quitados de Órgãos e Entidades Estaduais – CADIN ESTADUAL.

Pesquisa realizada em: 03/02/2026 às 10:58:55

Se você recebeu o comunicado CADIN regularize sua situação em 90 (noventa) dias contados a partir da data de expedição do mesmo.

Este documento não tem validade de Certidão Negativa.
Em conformidade com a Lei Estadual nº 12.799/2008 a inexistência de registro no CADIN Estadual:
- Não configura reconhecimento de regularidade de situação, nem dispensa a apresentação dos documentos exigidos em lei, decreto e demais atos normativos. (artigo 7º)
- Não impede a consulta prévia pelos órgãos e entidades da Administração direta e indireta ao sistema CADIN Estadual. (artigo 6º)
- Aos registros incluídos após a emissão da declaração cabe a aplicação do parágrafo 1º do artigo 6º.

A autenticidade deste documento deverá ser confirmada na página da Secretaria da Fazenda do Estado de São Paulo, endereço: https://www.fazenda.sp.gov.br/cadin_estadual/pages/publ/cadin.aspx

Código da Declaração: FEF8EB8A.94B76909.734320DF.6516ADA7

EMISSÃO GRATUITA

Atenção: Qualquer rasura ou emenda invalidará este documento.

Santander

Internet Banking Empresarial

BIOGESP - ASSOCIACAO DE GESTAO E EXECUCA **Agência:** 0123 **Conta:** 130045706

Extrato de Movimento e Posição

*Valores em (R$)

Data	Valor da Aplicação	Resgates Antecipados/Vencidos							Transferências Judiciais	Posição no Dia							
		Valor Principal Resgatado	Valor Bruto Resgatado	IOF Retido	IR Retido	Valor Líquido Resgatado	Rendimento Pago			Saldo		Provisão Impostos		Saldo Líquido	Bloqueio Judicial		Saldo Disponível
							Bruto	Líquido		Principal	Bruto	IOF	IRRF		Principal	Juros Líquidos	
02/03/2026	0,00	102.128,26	102.136,71	1,35	1,60	102.133,76	8,45	5,50	0,00	986.902,28	986.931,80	10,72	4,21	986.916,87	0,00	0,00	986.916,87
03/03/2026	0,00	1.024,94	1.025,03	0,01	0,02	1.025,00	0,09	0,06	0,00	985.877,34	985.912,20	13,31	4,84	985.894,05	0,00	0,00	985.894,05
04/03/2026	0,00	0,00	0,00	0,00	0,00	0,00	0,00	0,00	0,00	985.877,34	985.917,63	15,57	5,55	985.896,51	0,00	0,00	985.896,51
05/03/2026	0,00	11.107,20	11.108,30	0,07	0,23	11.108,00	1,10	0,80	0,00	974.770,14	974.814,77	17,04	6,19	974.791,54	0,00	0,00	974.791,54
06/03/2026	549.301,36	0,00	0,00	0,00	0,00	0,00	0,00	0,00	0,00	1.524.071,50	1.524.121,50	18,66	7,04	1.524.095,80	0,00	0,00	1.524.095,80
09/03/2026	0,00	18.153,81	18.155,81	0,00	0,45	18.155,36	2,00	1,55	0,00	1.505.917,69	1.505.974,08	20,54	8,05	1.505.945,49	0,00	0,00	1.505.945,49
10/03/2026	0,00	131.949,22	131.964,50	0,00	3,44	131.961,06	15,28	11,84	0,00	1.373.968,47	1.374.017,89	24,46	5,61	1.373.987,82	0,00	0,00	1.373.987,82
11/03/2026	0,00	0,00	0,00	0,00	0,00	0,00	0,00	0,00	0,00	1.373.968,47	1.374.025,47	27,66	6,58	1.373.991,23	0,00	0,00	1.373.991,23
12/03/2026	0,00	22.100,49	22.103,29	0,00	0,63	22.102,66	2,80	2,17	0,00	1.351.867,98	1.351.929,75	30,74	6,96	1.351.892,05	0,00	0,00	1.351.892,05
13/03/2026	0,00	0,00	0,00	0,00	0,00	0,00	0,00	0,00	0,00	1.351.867,98	1.351.937,22	33,21	8,08	1.351.895,93	0,00	0,00	1.351.895,93
16/03/2026	0,00	529,46	529,51	0,00	0,01	529,50	0,05	0,04	0,00	1.351.338,52	1.351.415,15	30,73	10,31	1.351.374,11	0,00	0,00	1.351.374,11
17/03/2026	218.440,88	0,00	0,00	0,00	0,00	0,00	0,00	0,00	0,00	1.569.779,40	1.569.863,46	31,61	11,78	1.569.820,07	0,00	0,00	1.569.820,07
18/03/2026	0,00	424.258,55	424.296,69	8,41	6,67	424.281,61	38,14	23,06	0,00	1.145.520,85	1.145.575,43	25,30	6,58	1.145.543,55	0,00	0,00	1.145.543,55
19/03/2026	0,00	9,90	9,90	0,00	0,00	9,90	0,00	0,00	0,00	1.145.510,95	1.145.571,84	26,86	7,64	1.145.537,34	0,00	0,00	1.145.537,34
20/03/2026	0,00	230.564,86	230.585,18	5,28	3,38	230.576,52	20,32	11,66	0,00	914.946,09	914.992,88	22,62	5,43	914.964,83	0,00	0,00	914.964,83
23/03/2026	0,00	8.757,43	8.758,24	0,13	0,15	8.757,96	0,81	0,53	0,00	906.188,66	906.239,59	20,16	6,90	906.212,53	0,00	0,00	906.212,53
24/03/2026	0,00	0,00	0,00	0,00	0,00	0,00	0,00	0,00	0,00	906.188,66	906.244,51	20,77	7,88	906.215,86	0,00	0,00	906.215,86
25/03/2026	0,00	0,00	0,00	0,00	0,00	0,00	0,00	0,00	0,00	906.188,66	906.249,43	20,75	8,99	906.219,69	0,00	0,00	906.219,69
26/03/2026	0,00	0,00	0,00	0,00	0,00	0,00	0,00	0,00	0,00	906.188,66	906.254,34	20,64	10,12	906.223,58	0,00	0,00	906.223,58
27/03/2026	184.677,16	0,00	0,00	0,00	0,00	0,00	0,00	0,00	0,00	1.090.865,82	1.090.936,43	20,29	11,31	1.090.904,83	0,00	0,00	1.090.904,83
30/03/2026	0,00	188.984,30	189.005,44	0,89	4,55	189.000,00	21,14	15,70	0,00	901.881,52	901.936,91	15,62	8,93	901.912,36	0,00	0,00	901.912,36
31/03/2026	8.397,73	0,00	0,00	0,00	0,00	0,00	0,00	0,00	0,00	910.279,25	910.339,53	15,44	10,07	910.314,02	0,00	0,00	910.314,02
Total	**960.817,13**	**1.139.568,42**	**1.139.678,60**	**16,14**	**21,13**	**1.139.641,33**	**110,18**	**72,91**	**0,00**								

Central de Atendimento Santander Empresarial
4004-2125 (Regiões Metropolitanas)
0800 726 2125 (Demais Localidades)
0800 723 5007 (Pessoas com deficiência auditiva ou de fala)

SAC - Atendimento 24h por dia, todos os dias.
0800 762 7777
0800 771 0401 (Pessoas com deficiência auditiva ou de fala)
Ouvidoria - Das 9h às 18h, de segunda a sexta-feira, exceto feriado.
0800 726 0322

Santander

Internet Banking Empresarial

BIOGESP - ASSOCIACAO DE GESTAO E EXECUCA **Agência:** 0123 **Conta:** 130045706

Conta Corrente > Extrato >
Consultar

Opção de Pesquisa: Todos

Períodos: Sun Mar 01 00:00:00 GMT-03:00 2026aTue Mar 31 00:00:00 GMT-03:00 2026 **Data/Hora:** 09/04/2026às16h57

Opção de Pesquisa: Todos

Saldo disponível para uso: R$1.374.576,35

Data	Histórico	Documento	Valor (R$)	Saldo (R$)
02/03/2026	SALDO ANTERIOR			0,00
02/03/2026	DEBITO PAGAMENTO DE SALARIO PAGSAL: 84 PAGTOS	010302	-77.453,65	
02/03/2026	TARIFA AVULSA ENVIO PIX	000000	-19,80	
02/03/2026	TRANSF VALOR P/ CONTA DIF TITULAR 44630219870	042058	-1.025,00	
02/03/2026	TRANSF VALOR P/ CONTA DIF TITULAR 45651081860	042158	-1.025,00	
02/03/2026	TRANSF VALOR P/ CONTA DIF TITULAR 18286440803	042158	-1.025,00	
02/03/2026	TRANSF VALOR P/ CONTA DIF TITULAR 37003468832	042158	-850,00	
02/03/2026	TRANSF VALOR P/ CONTA DIF TITULAR 41980589895	042162	-1.025,00	
02/03/2026	TRANSF VALOR P/ CONTA DIF TITULAR 36303340830	042259	-1.025,00	
02/03/2026	TRANSF VALOR P/ CONTA DIF TITULAR 15533292870	042259	-1.025,00	
02/03/2026	TRANSF VALOR P/ CONTA DIF TITULAR 26266111829	042263	-1.025,00	
02/03/2026	TRANSF VALOR P/ CONTA DIF TITULAR 31860791875	042359	-1.025,00	
02/03/2026	TRANSF VALOR P/ CONTA DIF TITULAR 36275486805	042360	-1.025,00	
02/03/2026	TRANSF VALOR P/ CONTA DIF TITULAR 28194191866	042360	-1.025,00	
02/03/2026	TRANSF VALOR P/ CONTA DIF TITULAR 27650071871	042461	-1.025,00	
02/03/2026	TRANSF VALOR P/ CONTA DIF TITULAR 39293941899	042463	-850,00	
02/03/2026	TRANSF VALOR P/ CONTA DIF TITULAR 27062084816	042465	-28,18	
02/03/2026	TRANSF VALOR P/ CONTA DIF TITULAR 41352118874	042563	-418,18	
02/03/2026	TRANSF VALOR P/ CONTA DIF TITULAR 34604621837	042564	-722,73	
02/03/2026	TRANSF VALOR P/ CONTA DIF TITULAR 40034254803	042564	-722,73	
02/03/2026	TRANSF VALOR P/ CONTA DIF TITULAR 47810277847	042664	-722,73	
02/03/2026	TRANSF VALOR P/ CONTA DIF TITULAR 38235219859	042665	-722,73	
02/03/2026	TRANSF VALOR P/ CONTA DIF TITULAR 14020485801	042665	-1.838,57	

02/03/2026	PIX AGENDADO ARIANA ANTONIA GONCALVES	000000	-850,00	
02/03/2026	PIX AGENDADO SARAH KRISLLEY FIDELES DE	000000	-1.025,00	
02/03/2026	PIX AGENDADO Sidney Sousa da Silva	000000	-722,73	
02/03/2026	PIX AGENDADO CLAUDETE PEREIRA DOS REIS	044718	-722,73	
02/03/2026	PIX AGENDADO PRISCILA DE OLIVEIRA SILV	044718	-3.189,00	
02/03/2026	RESGATE CONTAMAX AUTOMATICO	000000	102.133,76	0,00
03/03/2026	PIX ENVIADO Ana Paula Costa	000000	-1.025,00	
03/03/2026	RESGATE CONTAMAX AUTOMATICO	000000	1.025,00	0,00
05/03/2026	PIX ENVIADO LEDI SOFTWARE BRASIL	000000	-11.108,00	
05/03/2026	RESGATE CONTAMAX AUTOMATICO	000000	11.108,00	0,00
06/03/2026	TED RECEBIDA 46522967000134	000000	1.228.079,36	
06/03/2026	PIX AGENDADO Tamires Bezerra	000000	-503,00	
06/03/2026	PIX AGENDADO Verl nia Pereira de Fran	000000	-3.545,00	
06/03/2026	PIX AGENDADO CLAUDETE PEREIRA DOS REIS	004362	-2.756,00	
06/03/2026	PIX AGENDADO ARIANA ANTONIA GONCALVES	004363	-5.183,00	
06/03/2026	PIX AGENDADO JOSE CARLOS DOS REIS	000000	-3.268,00	
06/03/2026	PIX AGENDADO Nicolly Franke De Oliveir	000000	-3.032,00	
06/03/2026	PIX AGENDADO KELLY PEREIRA CABRAL	000000	-3.502,00	
06/03/2026	PIX AGENDADO Pamella Raphaela de Souza	000000	-3.401,00	
06/03/2026	PIX AGENDADO REGIANE PACHECO DA SILVA	000000	-2.331,00	
06/03/2026	PIX AGENDADO Ana Paula Costa	000000	-3.545,00	
06/03/2026	PIX AGENDADO LUCIANA PEREIRA PIRES	000000	-2.331,00	
06/03/2026	PIX AGENDADO Priscila Cardoso Vida	000000	-2.823,00	
06/03/2026	PIX AGENDADO SARAH KRISLLEY FIDELES DE	000000	-3.545,00	
06/03/2026	PIX AGENDADO Sidney Sousa da Silva	000000	-2.912,00	
06/03/2026	PIX AGENDADO ROSELI TAVARES GUEDES	000000	-2.132,00	
06/03/2026	PIX AGENDADO BRUNA FRANCIELE OLIVEIRA	000000	-2.450,00	
06/03/2026	PIX AGENDADO DANILO FERREIRA DOS SANTO	000000	-2.301,00	
06/03/2026	PIX AGENDADO Adriana Jaldim Belarmino	000000	-691,78	
06/03/2026	PIX AGENDADO CAROLINA ISABEL NUNES FER	004463	-472,64	
06/03/2026	PIX AGENDADO KATIA CIRLENE PAGEL SILVA	004464	-2.076,00	
06/03/2026	PIX AGENDADO CATIA REGINA DOMINGUES	004463	-2.131,00	
06/03/2026	PIX AGENDADO TIAGO RODRIGUES SAMPAIO	004464	-2.967,00	
06/03/2026	PIX AGENDADO CATIA REGINA DOMINGUES	004467	-1.476,00	
06/03/2026	PIX AGENDADO ERIKA CAMILLO CARACIO	004467	-4.225,00	

06/03/2026	TRANSF VALOR P/ CONTA DIF TITULAR 32003952810	005263	-1.789,00
06/03/2026	TRANSF VALOR P/ CONTA DIF TITULAR 45195409846	005266	-2.256,00
06/03/2026	TRANSF VALOR P/ CONTA DIF TITULAR 46331969870	005268	-2.993,00
06/03/2026	TRANSF VALOR P/ CONTA DIF TITULAR 27062084816	005268	-5.863,00
06/03/2026	TRANSF VALOR P/ CONTA DIF TITULAR 41128755840	005268	-4.076,00
06/03/2026	TRANSF VALOR P/ CONTA DIF TITULAR 18294491845	005366	-3.844,00
06/03/2026	TRANSF VALOR P/ CONTA DIF TITULAR 39665890875	005366	-2.115,00
06/03/2026	TRANSF VALOR P/ CONTA DIF TITULAR 19277098813	005366	-1.464,00
06/03/2026	TRANSF VALOR P/ CONTA DIF TITULAR 42344141820	005366	-2.261,00
06/03/2026	TRANSF VALOR P/ CONTA DIF TITULAR 49840458841	005370	-2.259,00
06/03/2026	TRANSF VALOR P/ CONTA DIF TITULAR 29133650861	005372	-2.153,00
06/03/2026	TRANSF VALOR P/ CONTA DIF TITULAR 29393650837	005468	-2.401,00
06/03/2026	TRANSF VALOR P/ CONTA DIF TITULAR 35462403836	005469	-3.503,00
06/03/2026	TRANSF VALOR P/ CONTA DIF TITULAR 05751783883	005470	-2.885,00
06/03/2026	TRANSF VALOR P/ CONTA DIF TITULAR 06093571823	005471	-2.413,00
06/03/2026	TRANSF VALOR P/ CONTA DIF TITULAR 42624834877	005471	-2.336,00
06/03/2026	TRANSF VALOR P/ CONTA DIF TITULAR 44310968848	005570	-2.062,00
06/03/2026	TRANSF VALOR P/ CONTA DIF TITULAR 37345809862	005571	-757,00
06/03/2026	TRANSF VALOR P/ CONTA DIF TITULAR 26573031881	005570	-2.756,00
06/03/2026	TRANSF VALOR P/ CONTA DIF TITULAR 13148393813	005571	-2.204,00
06/03/2026	TRANSF VALOR P/ CONTA DIF TITULAR 06012950306	005571	-1.521,00
06/03/2026	TRANSF VALOR P/ CONTA DIF TITULAR 19253655810	005571	-2.077,00
06/03/2026	TRANSF VALOR P/ CONTA DIF TITULAR 40820836850	005571	-1.961,00
06/03/2026	TRANSF VALOR P/ CONTA DIF TITULAR 19443328801	005672	-1.685,00
06/03/2026	TRANSF VALOR P/ CONTA DIF TITULAR 34006879873	005672	-3.091,00
06/03/2026	TRANSF VALOR P/ CONTA DIF TITULAR 48593511856	005675	-1.036,00
06/03/2026	TRANSF VALOR P/ CONTA DIF TITULAR 16586178860	005677	-2.756,00
06/03/2026	TRANSF VALOR P/ CONTA DIF TITULAR 15525887851	005677	-2.063,00
06/03/2026	TRANSF VALOR P/ CONTA DIF TITULAR 08190179810	005678	-1.206,00
06/03/2026	TRANSF VALOR P/ CONTA DIF TITULAR 29477256897	005777	-1.978,00
06/03/2026	TRANSF VALOR P/ CONTA DIF TITULAR 31841505854	005777	-2.250,00
06/03/2026	TRANSF VALOR P/ CONTA DIF TITULAR 38235219859	005781	-2.976,00
06/03/2026	TRANSF VALOR P/ CONTA DIF TITULAR 44630219870	005781	-417,00
06/03/2026	TRANSF VALOR P/ CONTA DIF TITULAR 17855043802	005781	-5.766,00
06/03/2026	TRANSF VALOR P/ CONTA DIF TITULAR 37003468832	005781	-3.684,00

06/03/2026	TRANSF VALOR P/ CONTA DIF TITULAR 48487669824	005879	-3.850,00	
06/03/2026	TRANSF VALOR P/ CONTA DIF TITULAR 31893213889	005881	-2.009,00	
06/03/2026	TRANSF VALOR P/ CONTA DIF TITULAR 36303340830	005884	-1.150,00	
06/03/2026	TRANSF VALOR P/ CONTA DIF TITULAR 45651081860	005884	-2.415,00	
06/03/2026	TRANSF VALOR P/ CONTA DIF TITULAR 41980589895	005887	-3.865,00	
06/03/2026	TRANSF VALOR P/ CONTA DIF TITULAR 13156174807	005887	-1.791,00	
06/03/2026	TRANSF VALOR P/ CONTA DIF TITULAR 37842948801	005986	-3.641,00	
06/03/2026	TRANSF VALOR P/ CONTA DIF TITULAR 32248053827	005986	-2.744,00	
06/03/2026	TRANSF VALOR P/ CONTA DIF TITULAR 30832938874	005986	-5.590,00	
06/03/2026	TRANSF VALOR P/ CONTA DIF TITULAR 28194191866	005988	-558,00	
06/03/2026	TRANSF VALOR P/ CONTA DIF TITULAR 50454496800	005987	-2.527,00	
06/03/2026	TRANSF VALOR P/ CONTA DIF TITULAR 30078729874	005988	-3.271,00	
06/03/2026	TRANSF VALOR P/ CONTA DIF TITULAR 18286440803	005988	-3.674,00	
06/03/2026	TRANSF VALOR P/ CONTA DIF TITULAR 27393421879	010088	-2.144,00	
06/03/2026	TRANSF VALOR P/ CONTA DIF TITULAR 07997346830	010088	-2.249,00	
06/03/2026	TRANSF VALOR P/ CONTA DIF TITULAR 43723540880	010088	-4.479,00	
06/03/2026	DEBITO PAGAMENTO DE SALARIO PAGSAL: 176 PAGTOS	010306	-474.140,00	
06/03/2026	TRANSF VALOR P/ CONTA DIF TITULAR 27650071871	442954	-3.679,11	
06/03/2026	PIX ENVIADO CEF MATRIZ	000000	-517,47	
06/03/2026	PIX RECEBIDO 15533455841	584481	2.131,00	
06/03/2026	PIX ENVIADO KAUE DA SILVA PEREIRA DO	000000	-4.028,00	
06/03/2026	PIX ENVIADO CINTIA CIBELE DOS SANTOS	000000	-2.131,00	
06/03/2026	PIX RECEBIDO 24677137846	000000	219,14	
06/03/2026	PIX ENVIADO CAROLINA ISABEL NUNES FER	571687	-219,14	
06/03/2026	APLICACAO CONTAMAX	000000	-549.301,36	0,00
09/03/2026	TARIFA AVULSA ENVIO PIX	000000	-155,32	
09/03/2026	TRANSF VALOR P/ CONTA DIF TITULAR 17855043802	035698	-5.851,93	
09/03/2026	TRANSF VALOR P/ CONTA DIF TITULAR 11265394814	035698	-3.445,37	
09/03/2026	TRANSF VALOR P/ CONTA DIF TITULAR 46549637821	035798	-3.190,48	
09/03/2026	TRANSF VALOR P/ CONTA DIF TITULAR 00892148381	035798	-5.512,26	
09/03/2026	RESGATE CONTAMAX AUTOMATICO	000000	18.155,36	0,00
10/03/2026	PAGAMENTO DARF EM CANAIS INTERNET TRIBUTOS FEDERAI	000000	-65.633,13	
10/03/2026	PAGAMENTO DARF EM CANAIS INTERNET TRIBUTOS FEDERAI	000000	-66.327,93	
10/03/2026	RESGATE CONTAMAX AUTOMATICO	000000	131.961,06	0,00
12/03/2026	TRANSF VALOR P/ CONTA DIF TITULAR 45195409846	145723	-686,50	

12/03/2026	TRANSF VALOR P/ CONTA DIF TITULAR 34170216857	145727	-12.915,24	
12/03/2026	PIX ENVIADO CEF MATRIZ	000000	-8.261,56	
12/03/2026	PIX ENVIADO CEF MATRIZ	000000	-239,36	
12/03/2026	RESGATE CONTAMAX AUTOMATICO	000000	22.102,66	0,00
16/03/2026	PAGAMENTO DE BOLETO OUTROS BANCOS GLOBALNET SERVICOS E INFO	000000	-429,60	
16/03/2026	PAGAMENTO DE BOLETO OUTROS BANCOS GLOBALNET SERVICOS E INFO	000000	-99,90	
16/03/2026	RESGATE CONTAMAX AUTOMATICO	000000	529,50	0,00
17/03/2026	TED RECEBIDA 12928308000180	000000	70.000,00	
17/03/2026	TED RECEBIDA 12928308000180	000000	148.440,88	
17/03/2026	APLICACAO CONTAMAX	000000	-218.440,88	0,00
18/03/2026	PIX ENVIADO CEF MATRIZ	000000	-5.370,49	
18/03/2026	PIX ENVIADO CEF MATRIZ	000000	-4.485,96	
18/03/2026	TRANSF VALOR P/ CONTA DIF TITULAR 18019068821	373055	-7.612,40	
18/03/2026	PAGAMENTO DARF EM CANAIS INTERNET TRIBUTOS FEDERAI	000000	-1.608,93	
18/03/2026	PAGAMENTO DARF EM CANAIS INTERNET TRIBUTOS FEDERAI	000000	-55.117,47	
18/03/2026	PIX ENVIADO CEF MATRIZ	000000	-12.822,93	
18/03/2026	PIX ENVIADO CEF MATRIZ	000000	-14.336,24	
18/03/2026	PIX ENVIADO CEF MATRIZ	000000	-37.671,51	
18/03/2026	PIX ENVIADO CEF MATRIZ	000000	-37.098,95	
18/03/2026	PAGAMENTO DARF EM CANAIS INTERNET TRIBUTOS FEDERAI	000000	-4.624,35	
18/03/2026	PAGAMENTO DARF EM CANAIS INTERNET TRIBUTOS FEDERAI	000000	-162.733,01	
18/03/2026	PAGAMENTO DARF EM CANAIS INTERNET TRIBUTOS FEDERAI	000000	-6.608,09	
18/03/2026	PIX ENVIADO Meire Aparecida de Olivei	000000	-5.557,38	
18/03/2026	PIX ENVIADO CEF MATRIZ	000000	-10.194,05	
18/03/2026	PAGAMENTO DARF EM CANAIS INTERNET TRIBUTOS FEDERAI	000000	-56.080,86	
18/03/2026	PAGAMENTO DARF EM CANAIS INTERNET TRIBUTOS FEDERAI	000000	-1.625,59	
18/03/2026	PAGAMENTO DARF EM CANAIS INTERNET TRIBUTOS FEDERAI	000000	-733,40	
18/03/2026	RESGATE CONTAMAX AUTOMATICO	000000	424.281,61	0,00
19/03/2026	TARIFA AVULSA ENVIO PIX 18/03/2026	000000	-9,90	
19/03/2026	RESGATE CONTAMAX AUTOMATICO	000000	9,90	0,00
20/03/2026	PIX AGENDADO Clara Distribuidora de Al	000000	-23.759,85	
20/03/2026	PIX AGENDADO Clara Distribuidora de Al	000000	-17.892,03	
20/03/2026	PIX AGENDADO Clara Distribuidora de Al	000000	-21.833,50	
20/03/2026	PIX AGENDADO HWR TECNOLOGIA	000000	-20.000,00	
20/03/2026	PIX AGENDADO GL GAS VAREJISTA	000000	-1.729,00	

20/03/2026	PIX AGENDADO Clara Distribuidora de Al	000000	-6.542,40	
20/03/2026	PIX AGENDADO CESAR FELIX FRANCA	000000	-7.000,00	
20/03/2026	PIX AGENDADO CARLOS EDUARDO BASSUTO	000000	-5.000,00	
20/03/2026	PIX AGENDADO REAL SOLUCOES INFORMATIC	000000	-14.950,00	
20/03/2026	TED RECEBIDA 46522967000134	000000	340.000,00	
20/03/2026	TED RECEBIDA 46522967000134	000000	979.433,46	
20/03/2026	PIX ENVIADO Fiorilli Software Ltda	000000	-2.650,88	
20/03/2026	PAGAMENTO DE BOLETO OUTROS BANCOS INTEGRAL NUTTRI ALIMENTAC	000000	-2.880,00	
20/03/2026	PIX ENVIADO Terra Mix Pavimentcao E C	000000	-58.345,00	
20/03/2026	PAGAMENTO DE BOLETO OUTROS BANCOS Sinconecta Tecnologia Da	000000	-22.054,75	
20/03/2026	PIX ENVIADO D Machado Servicos Medico	000000	-955.760,00	
20/03/2026	PIX ENVIADO FISIO PRIME	000000	-23.000,00	
20/03/2026	PIX ENVIADO COLSAN ASSOCIACAO BENEFI	231336	-673,46	
20/03/2026	PIX ENVIADO Labormed Servicos Em Saud	000000	-300.390,00	
20/03/2026	PIX ENVIADO CEF MATRIZ	000000	-12.501,44	
20/03/2026	PIX ENVIADO CEF MATRIZ	000000	-163,70	
20/03/2026	PAGAMENTO DARF EM CANAIS INTERNET TRIBUTOS FEDERAI	000000	-5.100,00	
20/03/2026	PAGAMENTO DARF EM CANAIS INTERNET TRIBUTOS FEDERAI	000000	-18.700,00	
20/03/2026	PAGAMENTO DARF EM CANAIS INTERNET TRIBUTOS FEDERAI	000000	-15.810,00	
20/03/2026	PAGAMENTO DARF EM CANAIS INTERNET TRIBUTOS FEDERAI	000000	-700,00	
20/03/2026	PAGAMENTO DARF EM CANAIS INTERNET TRIBUTOS FEDERAI	000000	-7.700,00	
20/03/2026	PAGAMENTO DARF EM CANAIS INTERNET TRIBUTOS FEDERAI	000000	-3.255,00	
20/03/2026	PAGAMENTO DARF EM CANAIS INTERNET TRIBUTOS FEDERAI	000000	-352,50	
20/03/2026	PAGAMENTO DARF EM CANAIS INTERNET TRIBUTOS FEDERAI	000000	-1.092,75	
20/03/2026	PAGAMENTO DARF EM CANAIS INTERNET TRIBUTOS FEDERAI	000000	-42,37	
20/03/2026	PAGAMENTO DARF EM CANAIS INTERNET TRIBUTOS FEDERAI	000000	-131,35	
20/03/2026	RESGATE CONTAMAX AUTOMATICO	000000	230.576,52	0,00
23/03/2026	TARIFA AVULSA ENVIO PIX	000000	-39,60	
23/03/2026	TARIFA AVULSA ENVIO PIX	000000	-99,00	
23/03/2026	TRANSF VALOR P/ CONTA DIF TITULAR 17855043802	054970	-5.851,93	
23/03/2026	TRANSF VALOR P/ CONTA DIF TITULAR 44173280807	054975	-2.767,43	
23/03/2026	RESGATE CONTAMAX AUTOMATICO	000000	8.757,96	0,00
27/03/2026	TED RECEBIDA 46522967000134	000000	189.000,00	
27/03/2026	TRANSF VALOR P/ CONTA DIF TITULAR 32890760839	172211	-4.322,84	
27/03/2026	APLICACAO CONTAMAX	000000	-184.677,16	0,00

30/03/2026	PIX ENVIADO MR SOLUCOES INTELIGENTES	203257	-189.000,00	
30/03/2026	RESGATE CONTAMAX AUTOMATICO	000000	189.000,00	0,00
31/03/2026	TED RECEBIDA 12928308000180	000000	101.011,39	
31/03/2026	PIX ENVIADO SARAH KRISLLEY FIDELES DE	000000	-1.025,00	
31/03/2026	PIX ENVIADO Sidney Sousa da Silva	000000	-722,73	
31/03/2026	PIX ENVIADO Ana Paula Costa	000000	-1.025,00	
31/03/2026	PIX ENVIADO ARIANA ANTONIA GONCALVES	000000	-850,00	
31/03/2026	PIX ENVIADO CLAUDETE PEREIRA DOS REIS	065890	-722,73	
31/03/2026	DEBITO PAGAMENTO DE SALARIO PAGSAL: 97 PAGTOS	010331	-88.268,20	
31/03/2026	APLICACAO CONTAMAX	000000	-8.397,73	0,00

Saldo em Investimentos com Resgate Automático	1.374.576,35
Saldo Disponível	**1.374.576,35**

a = Bloqueio Dia / ADM
b = Bloqueado
p = Lançamento Provisionado

Entenda a composição do seu saldo no quadro abaixo.

Saldo

Posição em: 09/04/2026

Saldo	Valor (R$)
A - Saldo de Conta Corrente	0,00
B - Saldo Bloqueado	0,00
Desbloqueio em 1 dia	0,00
Desbloqueio em 2 dias	0,00
Desbloqueio em mais de 2 dias	0,00
C - Saldo Disponível em Conta Corrente (A - B)	0,00
D - Saldo em Investimentos com Resgate Automático	1.374.576,35
E - Saldo Disponível (C + D)	**1.374.576,35**

Central de Atendimento Santander Empresarial - Das 8h às 20h, de segunda a sexta-feira
4004-2125 (Capitais e Regiões Metropolitanas)
0800 702 2125 (Demais Localidades)

Central de Atendimento Getnet - Atendimento 24h por dia, todos os dias
4002-4000 (Capitais e Regiões Metropolitanas)
4003-4000 (Capitais e Regiões Metropolitanas)
0800 648 8000 (Demais Localidades)

Central de Vendas PJ - Das 8h às 20h, de segunda a sexta-feira, exceto feriados.
0800 013 7333

SAC - Atendimento 24h por dia, todos os dias.
Reclamações cancelamentos e informações:
0800 762 7777

Ouvidoria - Disponível das 9h às 18h, de segunda a sexta-feira, exceto feriados.
Se não ficar satisfeito com a solução apresentada:
0800 726 0322
55 (11) 3012 0322 (No exterior, ligue a cobrar)

RELATÓRIO TÉCNICO

CO-GESTÃO E ADMINISTRAÇÃO DA REDE BÁSICA DE SAÚDE
CENTRO DE ESPECIALIDADES MÉDICAS (CEM)
CO-GESTÃO DO HOSPITAL SÃO LUCAS DO MUNICÍPIO DE RIBEIRÃO PIRES.

UPA 24h
UNIDADE DE PRONTO ATENDIMENTO

PERÍODO:

01 de fevereiro de 2026 à 28 de fevereiro de 2026.

Elaborador por: Carlos Eduardo Bassuto

Histórico da Instituição

Colaboradores

Visão Global Atendimentos

Indicadores Pronto Atendimento

Atendimentos por dia

Atendimento por horário

Estatísticas por doença - CID

Classificação de Risco

SUMÁRIO

1. Histórico da Instituição_____ 4
2. UPA Santa Luzia_____ 6
3. Colaboradores_____ 7
4. Visão Global dos Atendimentos_____ 8
5. Indicadores do Pronto Atendimento_____ 9
    a. Atendimento por dia_____ 9
    b. Atendimentos com medicação prescrita por dia_____ 10
    c. Atendimentos por picos de horário_____ 11
    d. Atendimentos por CID (TOP 10)_____ 12
    e. Classificação de Risco_____ 13

Observação: O sistema SINCARE foi implantado no mês de maio_2025, alguns indicadores ainda não foram inseridos no sistema devido os atendimentos médicos/enfermagem não ser feito totalmente digital.

1. Histórico da Instituição

Fundada em 28/09/2016, a **BIOGESP, Associação de Gestão e Execução de Serviços Públicos e Sociais,** é uma entidade sem fins lucrativos, qualificada como Organização Social de Saúde – OSS, que tem por objetivo apoiar, incentivar, desenvolver e promover: SAÚDE, EDUCAÇÃO (ensino, qualificação profissional, pesquisa e extensão), CIÊNCIA E TECNOLOGIA (sistema de informação), ASSISTÊNCIA SOCIAL e o MEIO AMBIENTE.

Para materializar tais ações, a instituição passou a promover a assistência social; desenvolver atividades educativas; incentivar e desenvolver estudos, pesquisas, programas e projetos nas áreas sociais, econômicas, saúde, tecnologia, educação; desenvolver programas de parcerias público privadas; promover contratos de gestão com setor público voltadas para ações de proteção e prevenção, visando o resgate de pessoas em situação de vulnerabilidade social e pessoal, através da implantação e desenvolvimento de projetos sociais, da promoção de ações organizadas, da concepção de novas alternativas para a área social e saúde, otimizando os recursos humanos e financeiros disponíveis em cada empreitada, garantindo o máximo em qualidade e economicidade e a maior abrangência possível.

É por este e outros motivos que a nossa Instituição vem destacando-se em prol da melhoria sócio econômica e da promoção da saúde, disponibilizando novas ferramentas e novos conceitos para o bem-estar geral.

Missão

“Idealizar, implantar, desenvolver, executar e gerir projetos que visam a promoção sócio econômica, a promoção da saúde, através da contínua capacitação profissional e do desenvolvimento de novas ferramentas gerenciais e tecnológicas, capazes de otimizar e potencializar os recursos disponíveis, buscando o envolvimento das classes profissionais envolvidas, da comunidade e do Poder Público, estimulando-os a participarem e colaborarem com tais projetos”.

Objetivo

Prestar assistência social por qualquer meio; promover, desenvolver e implementar atividades, projetos, campanhas e ações de saúde, educação e meio ambiente, a todos que procurarem seus serviços, sem distinção de raça, nacionalidade, credo religioso, opinião política, ou qualquer outra forma de discriminação, dentre outras relacionadas a seus objetivos;
Prestar serviços médico-hospitalares, laboratoriais, ambulatoriais, clínicos, e outros de natureza correlata;

Apoiar, assessorar, gerenciar e executar, de forma complementar, serviços de saúde, educação, assistência social e meio ambiente, tanto de natureza privada como pública;

Desenvolver projetos sociais e prestar consultoria e assessoria, na operacionalização dos mesmos, nas áreas de assistência social, saúde, educação e meio-ambiente;

Promover práticas integrativas, complementares e acompanhamentos afins, objetivando a valorização de populações em suas histórias de vida; e,

Promover atividades de acolhimento, fortalecendo relações humanas e abolindo qualquer tipo de exclusão.

Esse relatório tem a finalidade de prestar contas da produção realizada pela Gestão e Administração da Rede Básica de Saúde, Centro de Especialidades Médicas (CEM) e cogestão do Hospital São Lucas do município de Ribeirão Pires.

O objetivo é buscar otimizar os recursos humanos, processos, estrutura física e recursos disponíveis para melhor servir a Atenção Básica, Centro de Especialidades Médicas e Hospital e Maternidade São Lucas.

Com o objetivo de fazer da unidade uma referência em gestão de saúde e atendimento no Estado de São Paulo, começaram a ser implantadas novas filosofias de trabalho, onde entende-se que o incentivo à educação continuada é o grande diferencial para a obtenção de sucesso.



2- UPA Santa Luzia

Inaugurada em 2012, o equipamento atende, em média, 20% de pacientes oriundos de outras cidades e tem papel regional estratégico

A Prefeitura de Ribeirão Pires, por meio da Secretaria de Saúde, realizou um levantamento de atendimentos realizados no primeiro quadrimestre de 2023 na Unidade de Pronto Atendimento (UPA Santa Luzia). Inaugurada no final de 2012, o equipamento de saúde tem se destacado pela qualidade no atendimento não só para os ribeirão-pirenses, como também para moradores de cidades vizinhas, como Mauá, Suzano e Rio Grande da Serra.

Durante todo o ano de 2023, a UPA realizou 142.799 mil atendimentos, entre procedimentos clínicos, ortopédicos e pediátricos. Deste total, 23% dos atendimentos foram prestados a pacientes oriundos de outras cidades, como Mauá, Rio Grande da Serra e Suzano.

Já em 2023, somente nos quatro primeiros meses do ano, o equipamento já atingiu 41,4% do número total de atendimentos realizados no ano passado, ultrapassando 59 mil consultas, sendo 26% dos atendimentos para pacientes de outros municípios.

“Atendemos a todos sem distinção. Um dos princípios do SUS é a universalização do atendimento e a nossa gestão busca atender com excelência quem quer que seja. Na verdade, é até motivo de orgulho para nós ver que a nossa UPA se tornou uma referência regional”, analisa o prefeito Guto Volpi, que complementa observando a importância que o Hospital Santa Luzia terá quando estiver funcionando. “O nosso hospital será importante para o atendimento da microrregião, pois vai ajudar a desafogar o Nardini, ampliando a oferta de vagas e facilitando o acesso ao CROSS (Central de Regulação de Ofertas e Serviços de Saúde)”, finalizou.

UPA Infantil – Em 2022, a ala especializada em pediatria da UPA Santa Luzia, realizou 32.261 atendimentos de crianças de até 10 anos, sendo 28% das crianças oriundas de outros municípios. Já nos primeiros 120 dias de 2023, o equipamento já ultrapassou 12.600 atendimentos com 32% dos pacientes sendo de outras localidades.

3- Colaboradores.

Colaboradores Diurno	Fev
Auxiliar Administrativo	3
Coordenador (a) Administrativo	1
Enfermeiro (a)	9
Enfermeiro (a) RT	1
Motorista	9
Nutricionista	1
Recepcionista	6
Recepcionista - Folguista	1
Supervisor (a) Enfermagem	2
Supervisor (a) Recepção	2
Técnico (a) de Enfermagem	35
Técnico (a) de Farmácia	2
Técnico (a) em Radiologia	4
Técnico Administrativo	1
Total:	77

Colaboradores Noturno	Fev
Enfermeiro (a)	8
Motorista	4
Recepcionista	4
Supervisor (a) de Enfermagem	2
Supervisor (a) Recepção	2
Técnico (a) de Enfermagem	32
Técnico (a) de Fármacia – Folguista	1
Técnico (a) Farmácia	2
Total:	55

4- Visão Global dos Atendimentos.

Total de Atendimentos no Período: 12.028

Total de Atendimentos no período de 01/02/2026 até 28/02/2026.

5- Indicadores do Pronto Atendimento.

A **Unidade de Pronto Atendimento - UPA 24h** é um dos componentes da Política Nacional de Atenção às Urgências do Ministério da Saúde, e integra a rede de serviços pré-hospitalares fixos para o atendimento às urgências.

Presta atendimento resolutivo e qualificado a pacientes com condições clínicas graves e não graves, além de prestar o primeiro atendimento a casos cirúrgicos e traumáticos, estabilizando os pacientes e conduzindo a avaliação diagnóstica inicial para determinar a conduta adequada, garantindo o encaminhamento dos pacientes que necessitam de tratamento em outras unidades de referência.

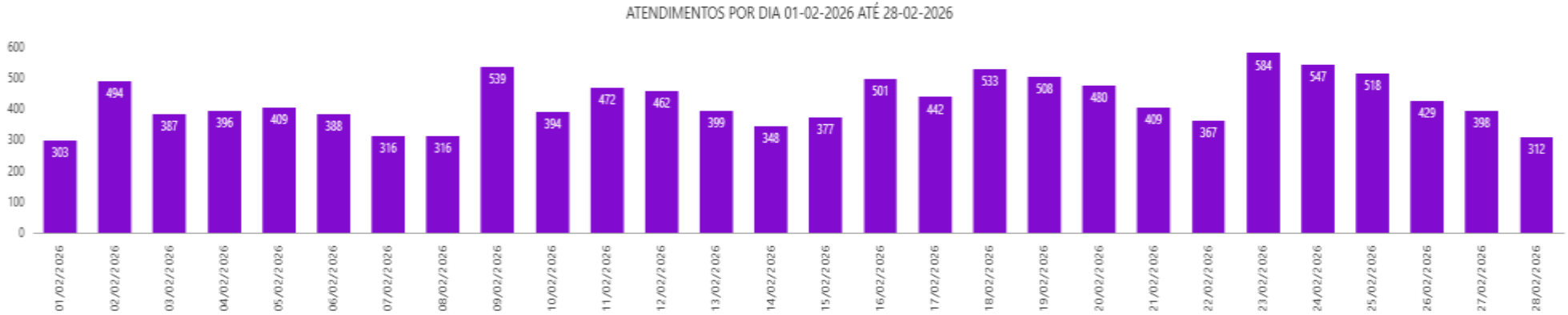

Atendimentos com medicação prescrita por dia.

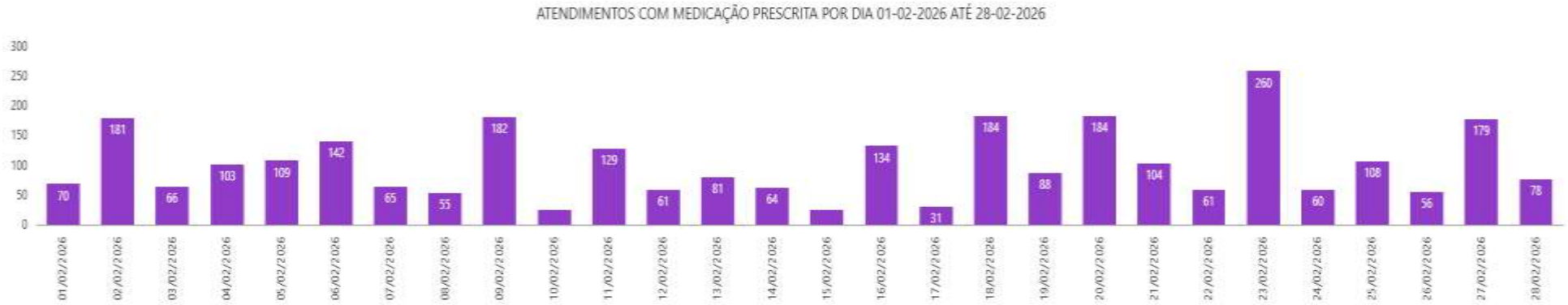

Atendimentos por picos de horário.



Atendimentos por CID (TOP 10)

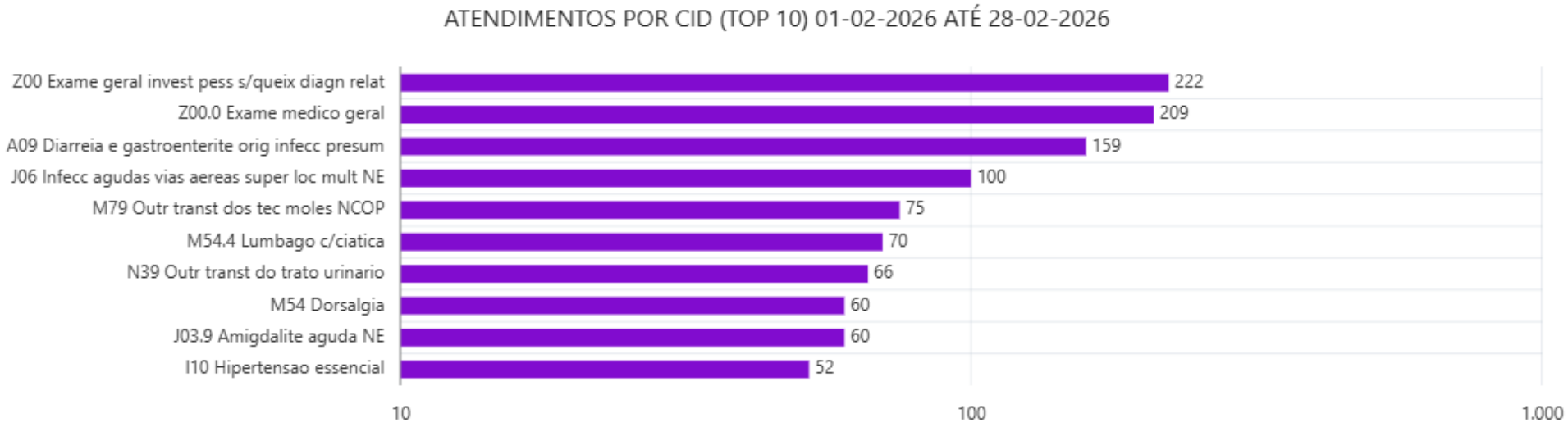

Classificação de Risco



TRIAGEM DE MANCHESTER - ATENDIMENTO

EMERGÊNCIA	Muito grave. Risco de perder a vida.	IMEDIATO
MUITO URGENTE	Grave. Risco significativo de piora do quadro.	10 MIN
URGENTE	Gravidade moderada. Necessidade de atendimento medico. Sem risco imediato	60 MIN
POUCO URGENTE	Necessidade de atendimento médico. Pode aguardar. Sem risco imediato.	120 MIN
NÃO URGENTE	Caso para atendimento em Estratégia de Saúde da Família (ESF) ou Unidade Básica de Saúde (UBS) em dias úteis.	240 MIN

Realização da triagem

A triagem na UPA (Unidade de Pronto Atendimento) é um processo essencial para organizar o atendimento de acordo com a gravidade dos casos, garantindo que os pacientes mais graves recebam atendimento imediato e os casos menos graves aguardem conforme sua necessidade. O sistema de triagem mais comum utiliza cores para classificar a gravidade, sendo o vermelho para emergências, laranja para muito urgentes, amarelo para urgentes, verde para pouco urgentes e azul para não urgentes.

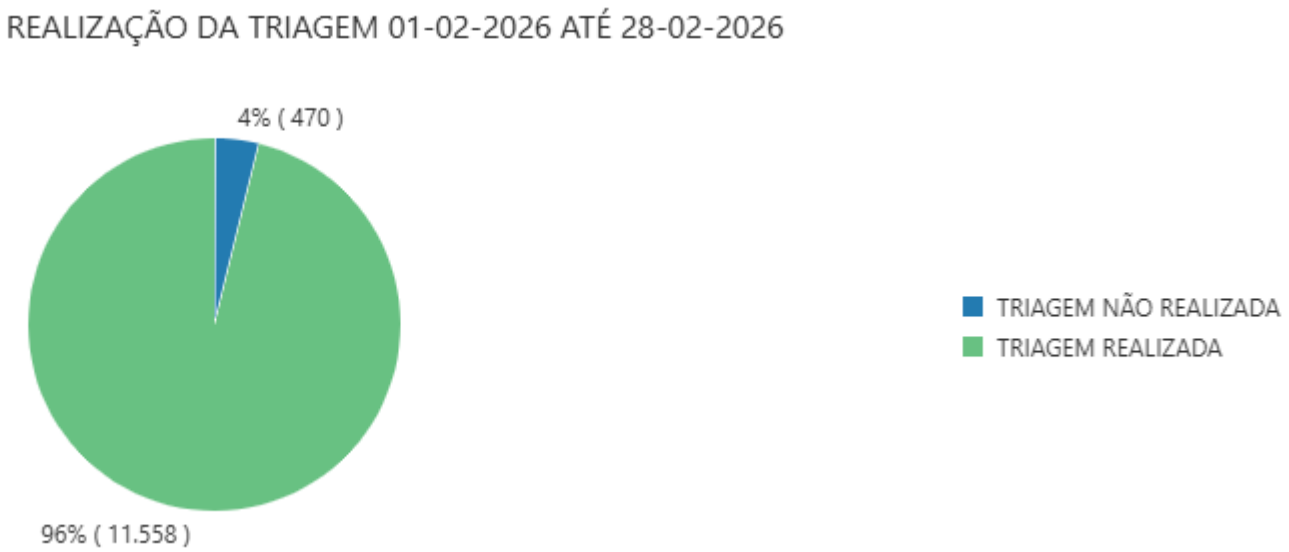

ATENDIMENTO EXTERNO / NÃO MÉDICO 01-02-2026 ATÉ 28-02-2026



SEXO 01-02-2026 ATÉ 28-02-2026

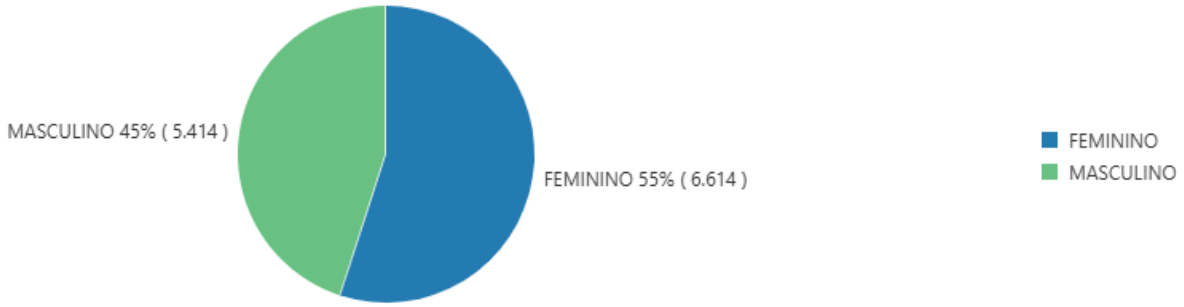

Exames e procedimentos

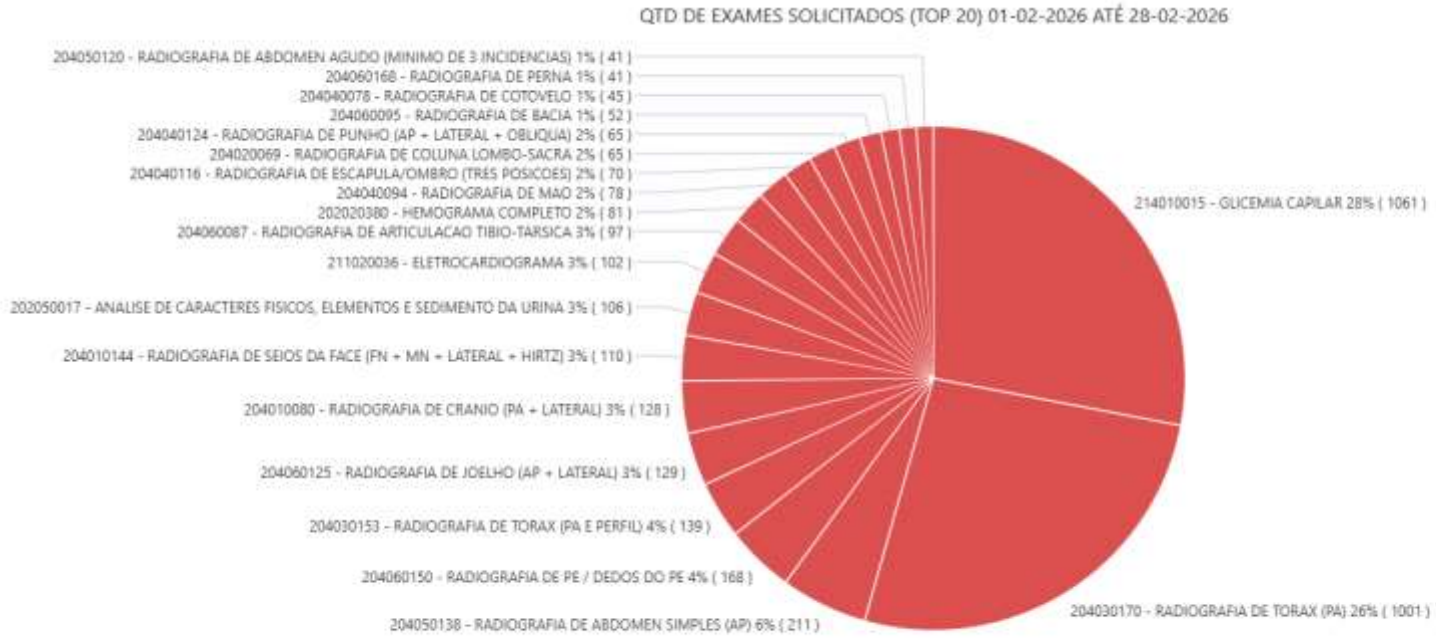

Total de Exames

4246

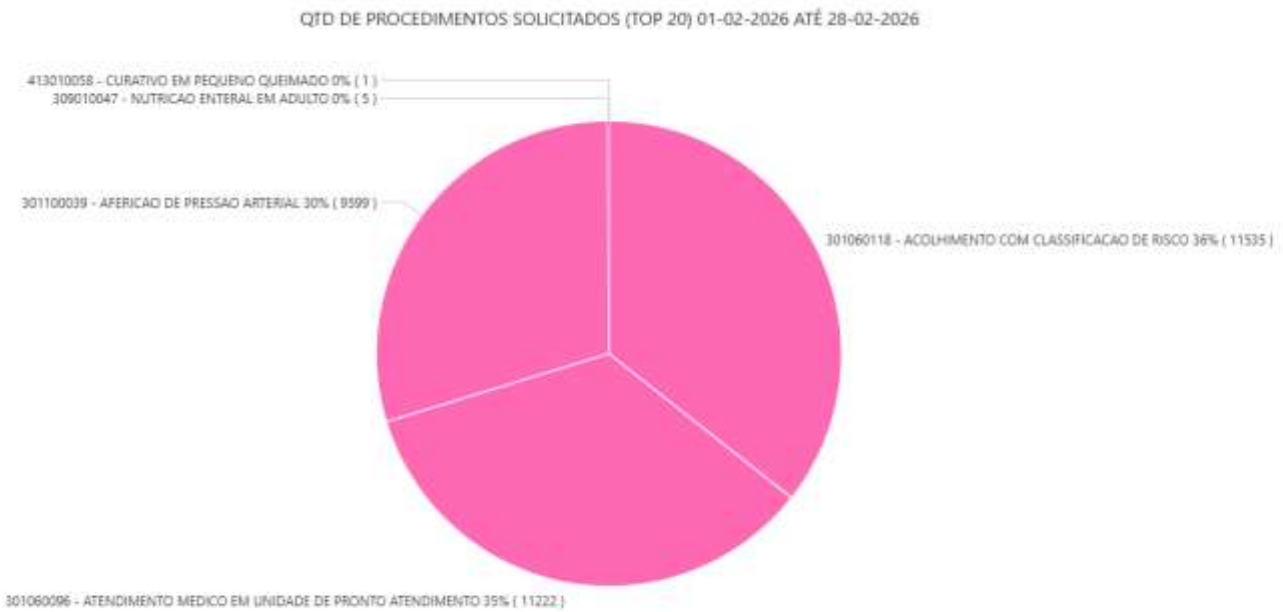

Total de Procedimentos

32380

Indicadores Quantitativos – fevereiro 2026		
Procedimento	**Descrição**	**Total de Atendimentos**
03.01.06.002-9	Atendimento de urgência com observação até 24hs em atenção especializada	**248**
03.01.06.009-6	Atendimento médico em UPA 24hs de Pronto Atendimento	**11.110**
03.01.06.010-0	Atendimento ortopédico com imobilização provisória	**118**
03.01.06.011-8	Acolhimento com classificação de risco	**11.329**

Observação: O sistema SINCARE foi implantado no mês de maio_2025, alguns indicadores ainda não foram inseridos no sistema devido os atendimentos médicos/enfermagem não ser totalmente feito digitalmente.

BIOGESP- Associação de Gestão e Execução de Serviços Públicos e Sociais.

Inscrito no CNPJ sob o nº 26.702.577/0001-39.

Rua Cardeal Arcoverde, n° 1641 – Sala 93/94 – Pinheiros – São Paulo.

CEP: 05421-001.

Contrato 383/2022, firmado em 01/09/2022.