Contrato de Gestão nº. 001/2022

RIBEIRÃO PIRES - SP

COGESTÃO E ADMINISTRAÇÃO DA REDE BÁSICA DE SAÚDE, CENTRO DE ESPECIALIDADES MÉDICAS E HOSPITAL SÃO LUCAS – Ribeirão Pires - SP

Prestação de Contas

BIOGESP ASSOCIAÇÃO DE GESTÃO E EXECUÇÃO DE SERVIÇOS PUBLICOS E SOCIAIS

COMPETÊNCIA JUNHO/2025
01/06/2025 à 30/06/2025

CAIXA JULHO/2025
01/07/2025 à 31/07/2025

BIOGESP	**CONTRATO DE GESTÃO** **DEMONSTRATIVO INTEGRAL DAS RECEITAS E DESPESAS** **MÊS DE COMPETÊNCIA - JUNHO/2025**

CONTRATANTE	Prefeitura Municipal da Estância Turística de Ribeirão Pires
CONTRATADO	BIOGESP - ASSOCIAÇÃO DE GESTÃO E EXECUÇÃO DE SERVIÇOS PÚBLICOS E SOCIAIS
ENDEREÇO	Rua Cardeal Arcoverde, 1641 - Sls 93/94 - 9º andar - Pinheiros - São Paulo/SP - CEP 05.407-002
UNIDADE GERENCIADA	REDE BÁSICA DE SAÚDE, CENTROS DE ESPECIALIDADES MÉDICAS E HOSPITAL SÃO LUCAS
RESPONSÁVEL PELA OS	MARCO AURELIO NUNES DOS SANTOS
OBJETO DO CONTRATO DE GESTÃO	CO-GESTÃO E ADMINISTRAÇÃO DA REDE BÁSICA DE SAÚDE, CENTRO DE ESPECIALIDADES MÉDICAS E DO HOSPITAL SÃO LUCAS

DOCUMENTO	**DATA**	**VALOR TOTAL**
CONTRATO DE GESTÃO Nº 001/2022	**MÊS CAIXA - JULHO/2025**	**R$ 3.349.593,46**

DEMONSTRATIVO DOS REPASSES PUBLICOS RECEBIDOS

ORIGEM DOS RECURSOS	**PERÍODO**	**VALORES REPASSADOS**
MUNICIPAL/ESTADUAL	**01/07/2025 à 31/07/2025**	**R$**
Repasse Municipal	04/07/2025	R$ 524.413,69
Repasse Municipal	04/07/2025	R$ 14.854,11
Repasse Municipal	04/07/2025	R$ 100.000,00
Repasse Municipal	18/07/2025	R$ 1.344.500,00
Repasse Municipal	18/07/2025	R$ 300.000,00
Repasse Municipal	23/07/2025	R$ 150.237,95
Repasse Municipal	30/07/2025	R$ 54.643,19
TOTAL		**R$ 2.488.648,94**

Os signatários, na qualidade de representantes da Organização Social BIOGESP vem indicar de forma detalhada a aplicação dos recursos recebidos da Prefeitura Municipal da Estância Turística de Ribeirão Pires/SP

CATEGORIA OU FINALIDADE DA DESPESA	**DEMONSTRATIVO DAS DESPESAS REALIZADAS**	
1. Pessoal e Reflexo	**R$**	**614.565,61**
1.1 Remuneração de Pessoal	*R$*	*591.419,30*
1.2 Benefícios	*R$*	-
1.3 Encargos e Contribuições	*R$*	*13.146,31*
1.4 Outras Despesas de Pessoal (Coordenação)	*R$*	*10.000,00*
2. Material de Consumo	**R$**	**102.561,45**
2.1 Suprimentos de Informática	*R$*	*14.386,45*
2.2 Material de Escritório	*R$*	-
2.3 Combustíveis	*R$*	-
2.4 Material de Limpeza	*R$*	-
2.5 Uniformes	*R$*	-
2.6 Gêneros Alimentícios	*R$*	*88.175,00*
3. Material de Consumo Assistencial	**R$**	**-**
3.1 Drogas e Medicamentos Diversos	*R$*	-
3.2 Produtos Médicos e Enfermagem Diversos	*R$*	-
4. Serviços Terceirizados	**R$**	**1.716.337,20**
4.1 Assessoria Contábil	*R$*	-
4.2 Elaboração da Prestação de Contas	*R$*	-
4.3 Serviços Médicos	*R$*	*1.276.500,00*
4.4 Assessoria Jurídica	*R$*	-
4.5 Serviços de Higienização e Limpeza	*R$*	*97.625,00*
4.6 Vigilância CFTV	*R$*	-
4.7 Laboratório	*R$*	*268.938,60*
4.8 Capacitação de RH	*R$*	-
4.9 Manutenção Predial e Adequações	*R$*	*3.480,00*
4.10 Manutenção de Equipamentos	*R$*	-
4.11 Manutenção de Equipamento Assistencial	*R$*	-
4.12 Investimento	*R$*	-
4.13 Diagnóstico por Imagem	*R$*	-
4.14 Serviço de Informática	*R$*	*8.385,00*
4.15 Serviço de Internet	*R$*	*1.408,60*
4.16 Cirurgias e Pequenas Cirurgias	*R$*	*45.000,00*
4.17 Locação de Veículo	*R$*	-
4.18 Serviço de Diálise e Hemodiálise	*R$*	*15.000,00*
4.19 Despesa Indireta	*R$*	-
5. Tarifas Bancárias	**R$**	**508,00**
6. Outras Despesas	**R$**	**-**
TOTAL DAS DESPESAS	**R$**	**2.433.972,26**
Recurso Público não Aplicado	R$	54.676,68
Saldo do mês Anterior	R$	336.733,25
Valor devido pela Contratante no mês	R$	860.944,52
SALDO PARA O MÊS SEGUINTE	**R$**	**533.688,44**

Declaramos, na qualidade de responsável (eis) pela entidade supra epigrafada, sob as penas da Lei, que a despesa relacionada comprova a exata aplicação dos recursos recebidos para os fins indicados, conforme programa de trabalho.

[1] **Valor de Repasse pendente acumulado até o presente mês.**	**R$**	**15.609.141,74**

Ribeirão Pires, 21 de Agosto de 2025.



MARCO AURÉLIO NUNES DOS SANTOS
PRESIDENTE

	ANEXO I **EXECUÇÃO DA RECEITA E DESPESA - REGIME DE CAIXA** **COMPETÊNCIA: JUNHO/2025 - CAIXA: JULHO/2025**				
Executor: BIOGESP ASSOCIAÇÃO DE GESTÃO E EXECUÇÃO DE SERVIÇOS PÚBLICOS E SOCIAIS			**CONTRATO DE GESTÃO Nº. 001/2022**		
Valores Recebidos:			**Despesas Relacionadas**		
(A) Saldo Anterior em Conta Corrente e Aplicação em 30/06/2025	**R$**	**336.733,25**			
Repasses do Mês:			**Pagamentos Operacionais:**		
04/07/2025	R$	524.413,69	**1. Pessoal e Reflexo**	**R$**	**614.565,61**
04/07/2025	R$	14.854,11	*1.1 Remuneração de Pessoal*	*R$*	*591.419,30*
04/07/2025	R$	100.000,00	*1.2 Benefícios*	*R$*	*-*
18/07/2025	R$	1.344.500,00	*1.3 Encargos e Contribuições*	*R$*	*13.146,31*
18/07/2025	R$	300.000,00	*1.4 Outras Despesas de Pessoal (Coordenação)*	*R$*	*10.000,00*
23/07/2025	R$	150.237,95			
30/07/2025	R$	54.643,19	**2. Material de Consumo**	**R$**	**102.561,45**
			2.1 Suprimentos de Informática	*R$*	*14.386,45*
(B) Total Repasse Mensal	**R$**	**2.488.648,94**	*2.2 Material de Escritório*	*R$*	*-*
			2.3 Combustíveis	*R$*	*-*
Rendimentos:			*2.4 Material de Limpeza*	*R$*	*-*
Rendimento Santander Conta Max	R$	27,91	*2.5 Uniformes*	*R$*	*-*
resgate CDB	R$	-	*2.6 Gêneros Alimentícios*	*R$*	*88.175,00*
			3. Material de Consumo Assistencial	**R$**	**-**
			3.1 Drogas e Medicamentos Diversos	*R$*	*-*
(C)Total de Rendimentos	**R$**	**27,91**	*3.2 Produtos Médicos e Enfermagem Diversos*	*R$*	*-*
			4. Serviços Terceirizados	**R$**	**1.716.337,20**
Outras receitas:			*4.1 Assessoria Contábil*	*R$*	*-*
Devolução de pagamento de férias em duplicidade de CAROLINA FERREIRA em 28/07/25	R$	9.047,86	*4.2 Elaboração da Prestação de Contas*	*R$*	*-*
Devolução de pagamento de férias em duplicidade de GENI SOBRINHA NETA MARQUES, em 29/07/25	R$	3.141,74	*4.3 Serviços Médicos*	*R$*	*1.276.500,00*
Devolução de pagamento SIX LABOR em 08/07/2025	R$	130.061,00	*4.4 Assessoria Jurídica*	*R$*	*-*
			4.5 Serviços de Higienização e Limpeza	*R$*	*97.625,00*
			4.6 Vigilância CFTV	*R$*	*-*
(D) Total de outras receitas	**R$**	**142.250,60**	*4.7 Laboratório*	*R$*	*268.938,60*
			4.8 Capacitação de RH	*R$*	*-*
			4.9 Manutenção Predial e Adequações	*R$*	*3.480,00*
			4.10 Manutenção de Equipamentos	*R$*	*-*
			4.11 Manutenção de Equipamento Assistencial	*R$*	*-*
			4.12 Investimento	*R$*	*-*
			4.13 Diagnóstico por Imagem	*R$*	*-*
			4.14 Serviço de Informática	*R$*	*8.385,00*
			4.15 Serviço de Internet	*R$*	*1.408,60*
			4.16 Cirurgias e Pequenas Cirurgias	*R$*	*45.000,00*
			4.17 Locação de Veículo	*R$*	*-*
			4.18 Serviço de Diálise e Hemodiálise	*R$*	*15.000,00*
			4.19 Despesa Indireta	*R$*	*-*
			5. Tarifas Bancárias	**R$**	**508,00**
			6. Outras Despesas	**R$**	**-**
			(A) Total de Pagamentos Operacionais	**R$**	**2.433.972,26**
			Saldo disponível em 31/07/2025:		
			Santander Conta Max	R$	533.688,44
			BB Conta Corrente	R$	-
			(B) Total saldo disponível	**R$**	**533.688,44**
Resgate(s):	**R$**	**1.455.084,75**	**Aplicação(ões):**	**R$**	**1.706.518,13**
TOTAL RECEITA (A+B+C+D)	**R$**	**2.967.660,70**	**TOTAL DESPESAS (A)**	**R$**	**2.433.972,26**

Ribeirão Pires, 21 de Agosto de 2025.



MARCO AURELIO NUNES DOS SANTOS
PRESIDENTE

	CONCILIAÇÃO BANCÁRIA **COMPETÊNCIA: JUNHO/2025 - CAIXA: JULHO/2025**		
EXECUTOR: BIOGESP ASSOCIAÇÃO DE GESTÃO E EXECUÇÃO DE SERVIÇOS PUBLICOS E SOCIAIS	**CONTRATO DE GESTÃO Nº. 001/2022**	**EXERCÍCIO(ANO) 2025**	
FONTE DE RECURSO	**CONTAS BANCÁRIAS EXCLUSIVAS DO CONTRATO**	**CAIXA**	
MUNICIPAL	SANTANDER AGENCIA 0123 CONTA 13004371-1 BANCO DO BRASIL AGENCIA 3043-0 CONTA 27552-2	01/07/2025 à 31/07/2025	

ITEM	HISTÓRICO	VALOR	
1	Saldo disponível anterior	R$	336.733,25
2	Repasses públicos do período	R$	2.488.648,94
3	Receitas com aplicações financeiras do período	R$	27,91
4	Outras receitas do período	R$	142.250,60
5	Total de despesas pagas no período	R$	2.433.972,26
6	Saldo disponível do período	R$	533.688,44
	COMPOSIÇÃO DO SALDO DISPONÍVEL		
7	Santander Conta Max	R$	533.688,44
8	Banco do Brasil Conta Corrente	R$	-
	(=) Total saldo disponível	**R$**	**533.688,44**

Ribeirão Pires, 21 de Agosto de 2025.	**Assinatura do Responsável pela Elaboração**	**Assinatura do Executor**

			ANEXO II - RELAÇÃO DE PAGAMENTOS					
	PÁGINA DO DOCUMENTO FISCAL CORRESPONDENTE	UNIDADES EXECUTORAS: HOSPITAL SÃO LUCAS (RIBEIRÃO PIRES)		NOME DA INSTITUIÇÃO: BIOGESP ASSOCIAÇÃO DE EXECUÇÃO E GESTÃO DE SERVIÇOS PUBLICOS E SOCIAIS				CONTRATO DE GESTÃO Nº. 001/2022
		BANCO DO BRASIL - AGÊNCIA 3043-0 - C/C 27552-2 (CONTA BANCÁRIA EXCLUSIVA PARA MOVIMENTAÇÃO DE RECURSOS DO CONTRATO DE GESTÃO Nº 001/2022)						
		Período de Competência: JUNHO/2025 - Caixa: JULHO/2025						
ITEM		CREDOR	CNPJ/CPF	NATUREZA DESPESA (PLANO DE TRABALHO)	DESCRIÇÃO DESPESA (PLANO DE TRABALHO)	TIT. DE CRÉDITO	DATA PAGAMENTO	VALOR
1	1120	TARIFAS BANCÁRIAS	26.702.577/0001-39	5. Tarifas Bancárias	5. Tarifas Bancárias	Tarifas	Diversas	R$ 115,40
TOTAL DE PAGAMENTOS CONTA DO BANCO DO BRASIL (CONTA EXCLUSIVA DO CONTRATO 001/2022)								R$ 115,40
TOTAL DE PAGAMENTOS BANCARIOS								R$ 2.433.972,26

Ribeirão Pires, 21 de Agosto de 2025.



MARCO AURELIO NUNES DOS SANTOS
PRESIDENTE

				ANEXO II - RELAÇÃO DE PAGAMENTOS				
	PÁGINA DO DOCUMENTO FISCAL CORRESPONDENTE	UNIDADES EXECUTORAS: HOSPITAL SÃO LUCAS (RIBEIRÃO PIRES)		NOME DA INSTITUIÇÃO: BIOGESP ASSOCIAÇÃO DE EXECUÇÃO E GESTÃO DE SERVIÇOS PUBLICOS E SOCIAIS				CONTRATO DE GESTÃO Nº. 001/2022
		SANTANDER - AGÊNCIA 0123 - C/C 13.004371-1 (CONTA BANCÁRIA EXCLUSIVA PARA MOVIMENTAÇÃO DE RECURSOS DO CONTRATO DE GESTÃO Nº 001/2022)						
		Período de Competência: JUNHO/2025 - Caixa: JULHO/2025						
ITEM		CREDOR	CNPJ/CPF	NATUREZA DESPESA (PLANO DE TRABALHO)	DESCRIÇÃO DESPESA (PLANO DE TRABALHO)	TIT. CRÉDITO	DATA	VALOR
1	228	FOLHA DE PAGAMENTO - Lista de Pagamentos	26.702.577/0001-39	1. Pessoal e Reflexo	1.1 Remuneração de Pessoal	Folha de Pagamento	04/07/2025	R$ 326.939,00
2	233	FOLHA - ALICE ELOI DA SILVA	282.565.108-70	1. Pessoal e Reflexo	1.1 Remuneração de Pessoal	Folha de Pagamento	04/07/2025	R$ 2.592,00
3	234	FOLHA - ALINE SOARES YAMASHIRO	346.397.328-64	1. Pessoal e Reflexo	1.1 Remuneração de Pessoal	Folha de Pagamento	04/07/2025	R$ 5.660,00
4	235	FOLHA - ANA REGINA MACHADO COUTO	224.156.188-61	1. Pessoal e Reflexo	1.1 Remuneração de Pessoal	Folha de Pagamento	04/07/2025	R$ 1.918,00
5	236	FOLHA - ANDREZA MARTINS	366.309.278-00	1. Pessoal e Reflexo	1.1 Remuneração de Pessoal	Folha de Pagamento	04/07/2025	R$ 3.860,00
6	237	FOLHA - BARBARA ANDRESSA SOARES DOS REIS	337.979.648-46	1. Pessoal e Reflexo	1.1 Remuneração de Pessoal	Folha de Pagamento	04/07/2025	R$ 5.997,00
7	238	FOLHA - BRENDA DA SILVA COSTA	519.043.988-71	1. Pessoal e Reflexo	1.1 Remuneração de Pessoal	Folha de Pagamento	04/07/2025	R$ 2.130,00
8	239	FOLHA - BRUNA FERNANDA MEIRA PAIXAO GOMES	430.943.658-76	1. Pessoal e Reflexo	1.1 Remuneração de Pessoal	Folha de Pagamento	04/07/2025	R$ 1.707,00
9	240	FOLHA - DANIEL AUGUSTO E. DA SILVA	507.798.288-01	1. Pessoal e Reflexo	1.1 Remuneração de Pessoal	Folha de Pagamento	04/07/2025	R$ 2.692,00
10	241	FOLHA - ENIR DOS SANTOS	260.079.718-13	1. Pessoal e Reflexo	1.1 Remuneração de Pessoal	Folha de Pagamento	04/07/2025	R$ 3.290,00
11	242	FOLHA - ERICK CHARLES DA SILVEIRA ARAUJO	313.603.228-41	1. Pessoal e Reflexo	1.1 Remuneração de Pessoal	Folha de Pagamento	04/07/2025	R$ 4.916,00
12	243	FOLHA - ESTER MORAIS SIQUEIRA FRANCA	317.123.458-00	1. Pessoal e Reflexo	1.1 Remuneração de Pessoal	Folha de Pagamento	04/07/2025	R$ 3.820,00
13	244	FOLHA - EZEQUIEL DA SILVA RIBEIRO	448.183.268-10	1. Pessoal e Reflexo	1.1 Remuneração de Pessoal	Folha de Pagamento	04/07/2025	R$ 2.595,00
14	245	FOLHA - JOSELIO SANTOS DE JESUS	872.457.605-00	1. Pessoal e Reflexo	1.1 Remuneração de Pessoal	Folha de Pagamento	04/07/2025	R$ 4.102,00
15	246	FOLHA - KATHLEEN VITORIA GOMES DE SOUZA	468.253.158-11	1. Pessoal e Reflexo	1.1 Remuneração de Pessoal	Folha de Pagamento	04/07/2025	R$ 3.861,00
16	247	FOLHA - KATLEEN DE ALMEIDA MENDES	463.663.998-75	1. Pessoal e Reflexo	1.1 Remuneração de Pessoal	Folha de Pagamento	04/07/2025	R$ 2.756,00
17	248	FOLHA - KEMILLI MIGUEL SILVA	564.375.968-30	1. Pessoal e Reflexo	1.1 Remuneração de Pessoal	Folha de Pagamento	04/07/2025	R$ 2.140,00
18	249	FOLHA - LUCELIA PEREIRA DA COSTA	285.403.508-90	1. Pessoal e Reflexo	1.1 Remuneração de Pessoal	Folha de Pagamento	04/07/2025	R$ 7.020,00
19	250	FOLHA - MARCELA APARECIDA RODRIGUES CORDEIRO	488.121.588-46	1. Pessoal e Reflexo	1.1 Remuneração de Pessoal	Folha de Pagamento	04/07/2025	R$ 2.876,00
20	251	FOLHA - MARCO ANTONIO PRATES	140.202.258-18	1. Pessoal e Reflexo	1.1 Remuneração de Pessoal	Folha de Pagamento	04/07/2025	R$ 4.203,00
21	252	FOLHA - MARIA ALICE GARCIA DE LIMA	077.899.948-32	1. Pessoal e Reflexo	1.1 Remuneração de Pessoal	Folha de Pagamento	04/07/2025	R$ 3.860,00
22	253	FOLHA - MATHEUS SPACA MARQUES	479.556.668-28	1. Pessoal e Reflexo	1.1 Remuneração de Pessoal	Folha de Pagamento	04/07/2025	R$ 1.822,00
23	254	FOLHA - MICHELLE BARBOSA DA SILVA VALE	346.234.598-29	1. Pessoal e Reflexo	1.1 Remuneração de Pessoal	Folha de Pagamento	04/07/2025	R$ 2.502,00
24	255	FOLHA - MIRELLA VIEIRA DA SILVA	376.771.808-17	1. Pessoal e Reflexo	1.1 Remuneração de Pessoal	Folha de Pagamento	04/07/2025	R$ 1.160,00
25	256	FOLHA - MONIQUE DOREA DE PAULA	538.741.128-88	1. Pessoal e Reflexo	1.1 Remuneração de Pessoal	Folha de Pagamento	04/07/2025	R$ 2.054,00
26	257	FOLHA - NATALIA CAETANO SIMOES	419.044.838-95	1. Pessoal e Reflexo	1.1 Remuneração de Pessoal	Folha de Pagamento	04/07/2025	R$ 1.729,00
27	258	FOLHA - NATALY CRISTINA DOS SANTOS	453.005.498-51	1. Pessoal e Reflexo	1.1 Remuneração de Pessoal	Folha de Pagamento	04/07/2025	R$ 3.877,00
28	259	FOLHA - PEDRO HENRIQUE DE SOUZA	324.130.748-48	1. Pessoal e Reflexo	1.1 Remuneração de Pessoal	Folha de Pagamento	04/07/2025	R$ 1.907,00
29	260	FOLHA - RITA DE CACIA ALMEIDA FELIX	013.020.213-46	1. Pessoal e Reflexo	1.1 Remuneração de Pessoal	Folha de Pagamento	04/07/2025	R$ 2.319,00
30	261	FOLHA - ROSANGELA APARECIDA DA SILVA RUSSO	061.163.918-18	1. Pessoal e Reflexo	1.1 Remuneração de Pessoal	Folha de Pagamento	04/07/2025	R$ 4.916,00
31	262	FOLHA - ROSIMEIRI MARIA DA SILVA	216.935.118-35	1. Pessoal e Reflexo	1.1 Remuneração de Pessoal	Folha de Pagamento	04/07/2025	R$ 3.271,00
32	263	FOLHA - SILMARA CLEMENTINO DE MOURA	261.490.438-43	1. Pessoal e Reflexo	1.1 Remuneração de Pessoal	Folha de Pagamento	04/07/2025	R$ 4.149,00
33	264	FOLHA - SOLANGE NEVES DE SOUSA	226.657.238-59	1. Pessoal e Reflexo	1.1 Remuneração de Pessoal	Folha de Pagamento	04/07/2025	R$ 3.569,00
34	265	FOLHA - SOLEMAR VITORINO DA SILVA	259.842.478-60	1. Pessoal e Reflexo	1.1 Remuneração de Pessoal	Folha de Pagamento	04/07/2025	R$ 2.694,00
35	266	FOLHA DE PAGAMENTO - Lista de Pagamentos - Repasse	26.702.577/0001-39	1. Pessoal e Reflexo	1.1 Remuneração de Pessoal	Folha de Pagamento	01/07/2025	R$ 37.279,55
36	271	FOLHA Repasse - ANDREZA MARTINS	366.309.278-00	1. Pessoal e Reflexo	1.1 Remuneração de Pessoal	Folha de Pagamento	01/07/2025	R$ 418,18
37	272	FOLHA Repasse - CAROLINA FERREIRA	428.590.948-06	1. Pessoal e Reflexo	1.1 Remuneração de Pessoal	Folha de Pagamento	01/07/2025	R$ 850,00
38	273	FOLHA Repasse - DANIEL AUGUSTO E. DA SILVA	507.798.288-01	1. Pessoal e Reflexo	1.1 Remuneração de Pessoal	Folha de Pagamento	01/07/2025	R$ 722,73
39	274	FOLHA Repasse - ESTER MORAIS SIQUEIRA FRANCA	317.123.458-00	1. Pessoal e Reflexo	1.1 Remuneração de Pessoal	Folha de Pagamento	01/07/2025	R$ 1.025,00
40	275	FOLHA Repasse - EZEQUIEL DA SILVA RIBEIRO	448.183.268-10	1. Pessoal e Reflexo	1.1 Remuneração de Pessoal	Folha de Pagamento	01/07/2025	R$ 722,73
41	276	FOLHA Repasse - FABIANA REGINA LACERDA ROCHA	254.612.298-32	1. Pessoal e Reflexo	1.1 Remuneração de Pessoal	Folha de Pagamento	01/07/2025	R$ 1.025,00
42	277	FOLHA Repasse - JOSELIO SANTOS DE JESUS	872.457.605-00	1. Pessoal e Reflexo	1.1 Remuneração de Pessoal	Folha de Pagamento	01/07/2025	R$ 418,18

				ANEXO II - RELAÇÃO DE PAGAMENTOS				
	PÁGINA DO DOCUMENTO FISCAL CORRESPONDENTE	UNIDADES EXECUTORAS: HOSPITAL SÃO LUCAS (RIBEIRÃO PIRES)		NOME DA INSTITUIÇÃO: BIOGESP ASSOCIAÇÃO DE EXECUÇÃO E GESTÃO DE SERVIÇOS PUBLICOS E SOCIAIS				CONTRATO DE GESTÃO Nº. 001/2022
		SANTANDER - AGÊNCIA 0123 - C/C 13.004371-1 (CONTA BANCÁRIA EXCLUSIVA PARA MOVIMENTAÇÃO DE RECURSOS DO CONTRATO DE GESTÃO Nº 001/2022)						
		Período de Competência: JUNHO/2025 - Caixa: JULHO/2025						
ITEM		CREDOR	CNPJ/CPF	NATUREZA DESPESA (PLANO DE TRABALHO)	DESCRIÇÃO DESPESA (PLANO DE TRABALHO)	TIT. CRÉDITO	DATA	VALOR
43	278	FOLHA Repasse - JUCILEIA DE SALES FERRI	309.388.918-98	1. Pessoal e Reflexo	1.1 Remuneração de Pessoal	Folha de Pagamento	01/07/2025	R$ 850,00
44	279	FOLHA Repasse - MARIA ALICE GARCIA DE LIMA	077.899.948-32	1. Pessoal e Reflexo	1.1 Remuneração de Pessoal	Folha de Pagamento	01/07/2025	R$ 418,18
45	280	FOLHA Repasse - MARIA INEZ RODRIGUES VIEIRA	813.821.036-20	1. Pessoal e Reflexo	1.1 Remuneração de Pessoal	Folha de Pagamento	01/07/2025	R$ 1.025,00
46	281	FOLHA Repasse - MILENA LIRA ARAUJO	490.867.508-26	1. Pessoal e Reflexo	1.1 Remuneração de Pessoal	Folha de Pagamento	01/07/2025	R$ 1.025,00
47	282	FOLHA Repasse - NATALY CRISTINA DOS SANTOS	453.005.498-51	1. Pessoal e Reflexo	1.1 Remuneração de Pessoal	Folha de Pagamento	01/07/2025	R$ 1.025,00
48	283	FOLHA Repasse - ROSANGELA APARECIDA DA SILVA RUSSO	061.163.918-18	1. Pessoal e Reflexo	1.1 Remuneração de Pessoal	Folha de Pagamento	01/07/2025	R$ 850,00
49	284	FOLHA Repasse - SOLANGE NEVES DE SOUSA	226.657.238-59	1. Pessoal e Reflexo	1.1 Remuneração de Pessoal	Folha de Pagamento	01/07/2025	R$ 1.025,00
50	285	FOLHA DE PAGAMENTO - Lista de Pagamentos - Repasse	26.702.577/0001-39	1. Pessoal e Reflexo	1.1 Remuneração de Pessoal	Folha de Pagamento	31/07/2025	R$ 33.495,83
51	290	FOLHA Repasse - ANDREZA MARTINS	366.309.278-00	1. Pessoal e Reflexo	1.1 Remuneração de Pessoal	Folha de Pagamento	31/07/2025	R$ 418,18
52	291	FOLHA Repasse - CAROLINA FERREIRA	428.590.948-06	1. Pessoal e Reflexo	1.1 Remuneração de Pessoal	Folha de Pagamento	31/07/2025	R$ 850,00
53	292	FOLHA Repasse - DANIEL AUGUSTO E. DA SILVA	507.798.288-01	1. Pessoal e Reflexo	1.1 Remuneração de Pessoal	Folha de Pagamento	31/07/2025	R$ 722,73
54	293	FOLHA Repasse - ESTER MORAIS SIQUEIRA FRANCA	317.123.458-00	1. Pessoal e Reflexo	1.1 Remuneração de Pessoal	Folha de Pagamento	31/07/2025	R$ 1.025,00
55	294	FOLHA Repasse - EZEQUIEL DA SILVA RIBEIRO	448.183.268-10	1. Pessoal e Reflexo	1.1 Remuneração de Pessoal	Folha de Pagamento	31/07/2025	R$ 722,73
56	295	FOLHA Repasse - FABIANA REGINA LACERDA ROCHA	254.612.298-32	1. Pessoal e Reflexo	1.1 Remuneração de Pessoal	Folha de Pagamento	31/07/2025	R$ 1.025,00
57	296	FOLHA Repasse - JOSELIO SANTOS DE JESUS	872.457.605-00	1. Pessoal e Reflexo	1.1 Remuneração de Pessoal	Folha de Pagamento	31/07/2025	R$ 418,18
58	297	FOLHA Repasse - JUCILEIA DE SALES FERRI	309.388.918-98	1. Pessoal e Reflexo	1.1 Remuneração de Pessoal	Folha de Pagamento	31/07/2025	R$ 850,00
59	298	FOLHA Repasse - MARIA ALICE GARCIA DE LIMA	077.899.948-32	1. Pessoal e Reflexo	1.1 Remuneração de Pessoal	Folha de Pagamento	31/07/2025	R$ 418,18
60	299	FOLHA Repasse - MARIA INEZ RODRIGUES VIEIRA	813.821.036-20	1. Pessoal e Reflexo	1.1 Remuneração de Pessoal	Folha de Pagamento	31/07/2025	R$ 1.025,00
61	300	FOLHA Repasse - MILENA LIRA ARAUJO	490.867.508-26	1. Pessoal e Reflexo	1.1 Remuneração de Pessoal	Folha de Pagamento	31/07/2025	R$ 1.025,00
62	301	FOLHA Repasse - NATALY CRISTINA DOS SANTOS	453.005.498-51	1. Pessoal e Reflexo	1.1 Remuneração de Pessoal	Folha de Pagamento	31/07/2025	R$ 1.025,00
63	302	FOLHA Repasse - RITA DE CACIA ALMEIDA FELIX	013.020.213-46	1. Pessoal e Reflexo	1.1 Remuneração de Pessoal	Folha de Pagamento	31/07/2025	R$ 1.025,00
64	303	FOLHA Repasse - ROSANGELA APARECIDA DA SILVA RUSSO	061.163.918-18	1. Pessoal e Reflexo	1.1 Remuneração de Pessoal	Folha de Pagamento	31/07/2025	R$ 850,00
65	304	FOLHA Repasse - SOLANGE NEVES DE SOUSA	226.657.238-59	1. Pessoal e Reflexo	1.1 Remuneração de Pessoal	Folha de Pagamento	31/07/2025	R$ 1.025,00
66	305	FOLHA Repasse - VALERIA PINTO DE MORAES	275.886.498-36	1. Pessoal e Reflexo	1.1 Remuneração de Pessoal	Folha de Pagamento	31/07/2025	R$ 1.025,00
67	306	FÉRIAS - CAROLINA FERREIRA	428.590.948-06	1. Pessoal e Reflexo	1.1 Remuneração de Pessoal	Folha de Pagamento	28/07/2025	R$ 9.047,86
68	308	FÉRIAS - CAROLINA FERREIRA - Duplicidade - devolvido conforme anexo, no mesmo dia	428.590.948-06	1. Pessoal e Reflexo	1.1 Remuneração de Pessoal	Folha de Pagamento	28/07/2025	R$ 9.047,86
69	311	FÉRIAS - GENI SOBRINHA NETA MARQUES	131.687.478-82	1. Pessoal e Reflexo	1.1 Remuneração de Pessoal	Folha de Pagamento	28/07/2025	R$ 3.141,74
70	313	FÉRIAS - GENI SOBRINHA NETA MARQUES - Duplicidade - devolvido conforme anexo, no dia 29/07/2025	131.687.478-82	1. Pessoal e Reflexo	1.1 Remuneração de Pessoal	Folha de Pagamento	28/07/2025	R$ 3.141,74
71	315	FÉRIAS - MARIA ALICE GARCIA DE LIMA	077.899.948-32	1. Pessoal e Reflexo	1.1 Remuneração de Pessoal	Folha de Pagamento	02/07/2025	R$ 4.663,30
72	317	FÉRIAS - ROSELY FRANCISCO ARAUJO	219.465.148-96	1. Pessoal e Reflexo	1.1 Remuneração de Pessoal	Folha de Pagamento	28/07/2025	R$ 2.736,51
73	319	FÉRIAS - SILMARA CLEMENTINO DE MOURA	261.490.438-43	1. Pessoal e Reflexo	1.1 Remuneração de Pessoal	Folha de Pagamento	02/07/2025	R$ 4.023,86
74	321	RESCISÃO - ELISANGELA DE OLIVEIRA FELTRAN	267.210.798-01	1. Pessoal e Reflexo	1.1 Remuneração de Pessoal	Folha de Pagamento	23/07/2025	R$ 6.384,97
75	323	RESCISÃO - FABIANA REGINA LACERDA DA ROCHA	254.612.298-32	1. Pessoal e Reflexo	1.1 Remuneração de Pessoal	Folha de Pagamento	15/07/2025	R$ 14.266,99
76	325	RESCISÃO - SARA SOUZA DE OLIVEIRA	454.947.648-69	1. Pessoal e Reflexo	1.1 Remuneração de Pessoal	Folha de Pagamento	15/07/2025	R$ 190,78
77	327	CONSIGNADO - ANA PAULA VICENTE PEREIRA	234.303.238-60	1. Pessoal e Reflexo	1.1 Remuneração de Pessoal	Folha de Pagamento	11/07/2025	R$ 299,19
78	329	CONSIGNADO - BEATRIZ SILVERIO DA SILVA	132.542.188-09	1. Pessoal e Reflexo	1.1 Remuneração de Pessoal	Folha de Pagamento	11/07/2025	R$ 292,49
79	331	CONSIGNADO - DANIELLI GUILHERMINO DE LIMA	381.730.048-46	1. Pessoal e Reflexo	1.1 Remuneração de Pessoal	Folha de Pagamento	11/07/2025	R$ 546,72
80	333	CONSIGNADO - ESTER LEONEL LIMA	521.504.128-88	1. Pessoal e Reflexo	1.1 Remuneração de Pessoal	Folha de Pagamento	10/07/2025	R$ 688,46
81	335	CONSIGNADO - JOYCE CRISTINA ALVES DOMINGOS	498.021.498-37	1. Pessoal e Reflexo	1.1 Remuneração de Pessoal	Folha de Pagamento	07/07/2025	R$ 526,92
82	337	CONSIGNADO - MAYARA DA SILVA SOUZA	378.429.428-62	1. Pessoal e Reflexo	1.1 Remuneração de Pessoal	Folha de Pagamento	11/07/2025	R$ 298,95
83	339	CONSIGNADO - MYLENA APARECIDA SENA SILVA	494.166.848-05	1. Pessoal e Reflexo	1.1 Remuneração de Pessoal	Folha de Pagamento	11/07/2025	R$ 298,62
84	341	CONSIGNADO- NATHALY BRUNA COSTA MATOS BARROS	487.589.078-82	1. Pessoal e Reflexo	1.1 Remuneração de Pessoal	Folha de Pagamento	10/07/2025	R$ 445,47
85	343	CONSIGNADO - RUTE TRAJANO DA SILVA	880.609.504-87	1. Pessoal e Reflexo	1.1 Remuneração de Pessoal	Folha de Pagamento	08/07/2025	R$ 546,51
86	345	CONSIGNADO - STELLA ROCHA DOS SANTOS OLIVEIRA	372.989.498-61	1. Pessoal e Reflexo	1.1 Remuneração de Pessoal	Folha de Pagamento	10/07/2025	R$ 301,98
87	348	GFD RESCISÓRIA - ELISANGELA DE OLIVEIRA FELTRAN	26.702.577/0001-39	1. Pessoal e Reflexo	1.3 Encargos e Contribuições	Guia	23/07/2025	R$ 1.057,86
88	350	GFD RESCISÓRIA - FABIANA REGINA LACERDA DA ROCHA	26.702.577/0001-39	1. Pessoal e Reflexo	1.3 Encargos e Contribuições	Guia	15/07/2025	R$ 6.218,84

				ANEXO II - RELAÇÃO DE PAGAMENTOS				
	PÁGINA DO DOCUMENTO FISCAL CORRESPONDENTE	UNIDADES EXECUTORAS: HOSPITAL SÃO LUCAS (RIBEIRÃO PIRES)		NOME DA INSTITUIÇÃO: BIOGESP ASSOCIAÇÃO DE EXECUÇÃO E GESTÃO DE SERVIÇOS PUBLICOS E SOCIAIS				CONTRATO DE GESTÃO Nº. 001/2022
		SANTANDER - AGÊNCIA 0123 - C/C 13.004371-1 (CONTA BANCÁRIA EXCLUSIVA PARA MOVIMENTAÇÃO DE RECURSOS DO CONTRATO DE GESTÃO Nº 001/2022)						
		Período de Competência: JUNHO/2025 - Caixa: JULHO/2025						
ITEM		CREDOR	CNPJ/CPF	NATUREZA DESPESA (PLANO DE TRABALHO)	DESCRIÇÃO DESPESA (PLANO DE TRABALHO)	TIT. CRÉDITO	DATA	VALOR
89	352	DARF FGTS CONSIGNADO	26.702.577/0001-39	1. Pessoal e Reflexo	1.3 Encargos e Contribuições	Guia	15/07/2025	R$ 5.869,61
90	356	JMA ADMINISTRAÇÃO LTDA	50.706.429/0001-77	1. Pessoal e Reflexo	1.4 Outras Despesas de Pessoal (Coordenação)	NF 14	04/07/2025	R$ 10.000,00
91	365	REAL SOLUCOES E INFORMATICA LTDA	57.699.112/0001-08	2. Material de Consumo	2.1 Suprimentos de Informática	NF 19	24/07/2025	R$ 1.512,00
92	368	REAL SOLUCOES E INFORMATICA LTDA	57.699.112/0001-08	2. Material de Consumo	2.1 Suprimentos de Informática	NF 20	24/07/2025	R$ 930,00
93	371	REAL SOLUCOES E INFORMATICA LTDA	57.699.112/0001-08	2. Material de Consumo	2.1 Suprimentos de Informática	NF 27	24/07/2025	R$ 7.446,75
94	374	REAL SOLUCOES E INFORMATICA LTDA	57.699.112/0001-08	2. Material de Consumo	2.1 Suprimentos de Informática	NF 33	24/07/2025	R$ 1.020,00
95	377	REAL SOLUCOES E INFORMATICA LTDA	57.699.112/0001-08	2. Material de Consumo	2.1 Suprimentos de Informática	NF 34	24/07/2025	R$ 851,70
96	380	REAL SOLUCOES E INFORMATICA LTDA (Valor correto da NF é R$ 2600,00. Valor foi devolvido integralmente conforme anexo, em 08/08/2025, e na mesma data foi pago corretamente.	57.699.112/0001-08	2. Material de Consumo	2.1 Suprimentos de Informática	NF 43	24/07/2025	R$ 2.626,00
97	391	INTEGRAL NUTTRI ALIMENTAÇÃO E SERVIÇOS EIRELI	28.070.436/0001-76	2. Material de Consumo	2.6 Gêneros Alimentícios	NF 450	24/07/2025	R$ 48.365,00
98	394	INTEGRAL NUTTRI ALIMENTAÇÃO E SERVIÇOS EIRELI	28.070.436/0001-76	2. Material de Consumo	2.6 Gêneros Alimentícios	NF 580	24/07/2025	R$ 39.810,00
99	403	SINCONECTA TECNOLOGIA DE INFORMAÇÃO LTDA	10.710.409/0001-55	4. Serviços Terceirizados	4.14 Serviço de Informática	NF 10460	24/07/2025	R$ 7.899,00
100	412	LEDI SOFTWARE BRASIL SOLUÇÕES EM TECNOLOGIA LTDA	36.205.233/0001-78	4. Serviços Terceirizados	4.14 Serviço de Informática	NF 1034	10/07/2025	R$ 486,00
101	423	GLOBALNET SERV. E INFORMÁTICA LTDA - ME - HMSL	19.421.083/0001-10	4. Serviços Terceirizados	4.15 Serviço de Internet	Doc. 15455	16/07/2025	R$ 309,70
102	426	GLOBALNET SERV. E INFORMÁTICA LTDA - ME - Caçula	19.421.083/0001-10	4. Serviços Terceirizados	4.15 Serviço de Internet	Doc. 15464	16/07/2025	R$ 99,90
103	429	GLOBALNET SERV. E INFORMÁTICA LTDA - ME - V. Sueli	19.421.083/0001-10	4. Serviços Terceirizados	4.15 Serviço de Internet	Doc 15461	16/07/2025	R$ 99,90
104	432	GLOBALNET SERV. E INFORMÁTICA LTDA - ME - Centro Alto	19.421.083/0001-10	4. Serviços Terceirizados	4.15 Serviço de Internet	Doc. 15466	16/07/2025	R$ 99,90
105	435	GLOBALNET SERV. E INFORMÁTICA LTDA - ME - Centro	19.421.083/0001-10	4. Serviços Terceirizados	4.15 Serviço de Internet	Doc. 15457	16/07/2025	R$ 99,90
106	438	GLOBALNET SERV. E INFORMÁTICA LTDA - ME - Aliança	19.421.083/0001-10	4. Serviços Terceirizados	4.15 Serviço de Internet	Doc. 15462	16/07/2025	R$ 99,90
107	441	GLOBALNET SERV. E INFORMÁTICA LTDA - ME - IV Divisão	19.421.083/0001-10	4. Serviços Terceirizados	4.15 Serviço de Internet	Doc. 15463	16/07/2025	R$ 99,90
108	444	GLOBALNET SERV. E INFORMÁTICA LTDA - ME - Luso	19.421.083/0001-10	4. Serviços Terceirizados	4.15 Serviço de Internet	Doc. 15458	16/07/2025	R$ 99,90
109	447	GLOBALNET SERV. E INFORMÁTICA LTDA - ME - Valentina	19.421.083/0001-10	4. Serviços Terceirizados	4.15 Serviço de Internet	Doc. 15460	16/07/2025	R$ 99,90
110	450	GLOBALNET SERV. E INFORMÁTICA LTDA - ME - Ouro Fino	19.421.083/0001-10	4. Serviços Terceirizados	4.15 Serviço de Internet	Doc. 15465	16/07/2025	R$ 99,90
111	453	GLOBALNET SERV. E INFORMÁTICA LTDA - ME - Sta Luzia	19.421.083/0001-10	4. Serviços Terceirizados	4.15 Serviço de Internet	Doc. 15459	16/07/2025	R$ 99,90
112	456	GLOBALNET SERV. E INFORMÁTICA LTDA - ME - CEM	19.421.083/0001-10	4. Serviços Terceirizados	4.15 Serviço de Internet	Doc. 15454	16/07/2025	R$ 99,90
113	465	DK UROLOGISTAS ASSOCIADOS LTDA	14.700.563/0001-05	4. Serviços Terceirizados	4.16 Cirurgias e Pequenas Cirurgias	NF 2271	21/07/2025	R$ 42.232,50

				ANEXO II - RELAÇÃO DE PAGAMENTOS				
	PÁGINA DO DOCUMENTO FISCAL CORRESPONDENTE	UNIDADES EXECUTORAS: HOSPITAL SÃO LUCAS (RIBEIRÃO PIRES)		NOME DA INSTITUIÇÃO: BIOGESP ASSOCIAÇÃO DE EXECUÇÃO E GESTÃO DE SERVIÇOS PUBLICOS E SOCIAIS				CONTRATO DE GESTÃO Nº. 001/2022
		SANTANDER - AGÊNCIA 0123 - C/C 13.004371-1 (CONTA BANCÁRIA EXCLUSIVA PARA MOVIMENTAÇÃO DE RECURSOS DO CONTRATO DE GESTÃO Nº 001/2022)						
		Período de Competência: JUNHO/2025 - Caixa: JULHO/2025						
ITEM		CREDOR	CNPJ/CPF	NATUREZA DESPESA (PLANO DE TRABALHO)	DESCRIÇÃO DESPESA (PLANO DE TRABALHO)	TIT. CRÉDITO	DATA	VALOR
114	470	DARF 1708 NF 2245 - DK UROLOGISTAS	26.702.577/0001-39	4. Serviços Terceirizados	4.16 Cirurgias e Pequenas Cirurgias	Guia	18/07/2025	R$ 675,00
115	474	DARF 5952 NF 2245 - DK UROLOGISTAS	26.702.577/0001-39	4. Serviços Terceirizados	4.16 Cirurgias e Pequenas Cirurgias	Guia	18/07/2025	R$ 2.092,50
116	482	VORTEX INOVAÇÃO EM MEDICINA CLINICA MEDICA LTDA	12.013.848/0001-34	4. Serviços Terceirizados	4.18 Serviço de Diálise e Hemodiálise	NF 103	24/07/2025	R$ 14.077,50
117	518	DARF 1708 NF 98 - VORTEX	26.702.577/0001-39	4. Serviços Terceirizados	4.18 Serviço de Diálise e Hemodiálise	Guia	18/07/2025	R$ 225,00
118	522	DARF 5952 NF 98 - VORTEX	26.702.577/0001-39	4. Serviços Terceirizados	4.18 Serviço de Diálise e Hemodiálise	Guia	18/07/2025	R$ 697,50
119	530	M3 SERVIÇOS MÉDICOS E GESTÃO EM SAÚDE LTDA	42.861.023/0001-30	4. Serviços Terceirizados	4.3 Serviços Médicos	NF 113	21/07/2025	R$ 1.209.500,00
120	563	FISIO PRIME FISIOTERAPIA LTDA	58.181.122/0001-01	4. Serviços Terceirizados	4.3 Serviços Médicos	NF 25	21/07/2025	R$ 67.000,00
121	573	ISSQN NF 43 - 4 LIMP	26.702.577/0001-39	4. Serviços Terceirizados	4.5 Serviços de Higienização e Limpeza	Guia	02/07/2025	R$ 4.914,00
122	582	SIX LABOR LTDA	61.320.768/0001-37	4. Serviços Terceirizados	4.5 Serviços de Higienização e Limpeza	NF 28 (parcial)	10/07/2025	R$ 83.000,00
123	647	ISSQN NF 27 - SIX LABOR	26.702.577/0001-39	4. Serviços Terceirizados	4.5 Serviços de Higienização e Limpeza	Guia	02/07/2025	R$ 9.711,00
124	898	DARF 1708 NF 9513 - AMMA	26.702.577/0001-39	4. Serviços Terceirizados	4.7 Laboratório	Guia	18/07/2025	R$ 96,00
125	902	DARF 5952 NF 9513 - AMMA	26.702.577/0001-39	4. Serviços Terceirizados	4.7 Laboratório	Guia	18/07/2025	R$ 297,60
126	910	LABORMED SERVIÇOS EM SAÚDE LTDA	41.352.382/0001-08	4. Serviços Terceirizados	4.7 Laboratório	NF 11	21/07/2025	R$ 119.272,50
127	912	LABORMED SERVIÇOS EM SAÚDE LTDA	41.352.382/0001-08	4. Serviços Terceirizados	4.7 Laboratório	NF 13	21/07/2025	R$ 119.272,50
128	1006	LABORMED SERVIÇOS EM SAÚDE LTDA	41.352.382/0001-08	4. Serviços Terceirizados	4.7 Laboratório	NF 15 (parcial)	21/07/2025	R$ 30.000,00
129	1111	ISSQN NF 28 - DG DESENVOLVIMENTO	26.702.577/0001-39	4. Serviços Terceirizados	4.9 Manutenção Predial e Adequações	Guia	02/07/2025	R$ 3.480,00
130	1124	TARIFAS BANCÁRIAS	26.702.577/0001-39	5. Tarifas Bancárias	5. Tarifas Bancárias	jul/25	-	R$ 392,60
TOTAL DE PAGAMENTOS CONTA SANTANDER, EXCLUSIVA DO CONTRATO 001/2022								R$ 2.433.856,86

Ribeirão Pires, 21 de Agosto de 2025.

MARCO AURELIO NUNES DOS SANTOS
PRESIDENTE

RELAÇÕES DE FUNCIONÁRIOS

PRESTAÇÃO DE CONTAS 2025 - EXERCÍCIO 2025 | CONTRATO DE GESTÃO Nº 001/2022 | PROCESSO Nº6165/2021| EDITAL Nº 003/2021

BIOGESP - Asssociação de Gestão e Execução de Serviços Públicos e Sociais - CNPJ: 26.702.577/0001-39

Relação nominal dos empregados admitidos ou mantidos com recursos do contrato de gestão, indicando as funções, as datas de admissão e as datas de demissão (quando for o caso).

Drt	Nome	Função	Admissão	Demissão	Justificativa
01993	Adalgiza Andressa Matias Delbon	Técnico (a) de Enfermagem	01/03/24		Composição de quadro de pessoal previsto no plano de trabalho
00878	Adriana dos Santos Mozelli	Técnico (a) de Enfermagem	01/03/22	06/05/25	Revisão do quadro de pessoal.
01035	Ailana Vieira de Cavarlho	Técnico (a) de Enfermagem	04/05/22		Composição de quadro de pessoal previsto no plano de trabalho
01044	Alberto Oliveira Santos	Técnico de Radiologia (RT)	19/05/22		Composição de quadro de pessoal previsto no plano de trabalho
01767	Alexandra de Paula Silva	Aux Adminitrstivo	06/06/23	06/06/23	Revisão do quadro de pessoal.
01664	Alice Eloi da Silva	Cozinheira	07/05/23		Composição de quadro de pessoal previsto no plano de trabalho
02150	Aline Maiara Alberto Toguchi	Nutricionista	24/09/24	25/04/25	Revisão do quadro de pessoal.
01607	Aline Michele Santos de Souza	Técnico de Enfermagem	08/02/23		Composição de quadro de pessoal previsto no plano de trabalho
02075	Aline Soares Yamashiro	Enfermeira Obstretra	07/06/24		Composição de quadro de pessoal previsto no plano de trabalho
01507	Amábile Aparecida de Souza	Recepcionista	09/01/23	12/12/23	Revisão do quadro de pessoal.
01988	Amanda Aparecida Lopes Teixeira Cavalari	Enfermeiro (a)	08/02/24		Composição de quadro de pessoal previsto no plano de trabalho
01148	Amanda Cristine Rodrigues Campos	Assistente Administrativo 1	14/07/22		Composição de quadro de pessoal previsto no plano de trabalho
01481	Amanda da Silva Santos	Enfermeira Obstetra	07/12/22	28/05/24	Revisão do quadro de pessoal.
01066	Amanda dos Santos Almeida	Técnico (a) de Enfermagem	01/06/22	22/04/25	Revisão do quadro de pessoal.
01465	Amanda Pereira Silva	Tecnico de Enfermagem	02/11/22	02/11/22	Revisão do quadro de pessoal.
01635	Ana Carolina Queiroz Barboza Vital	Enfermeira Obstetra	15/03/23		Composição de quadro de pessoal previsto no plano de trabalho
02144	Ana Carolina Ramalho	Tecnico de Enfermagem	18/09/24	18/09/24	Revisão do quadro de pessoal.
01469	Ana Claudia Garcia Soares da Silva	Enfermeiro (a)	24/11/22	24/11/22	Revisão do quadro de pessoal.
01769	Ana Cristina Louzada de Barros	Técnico de Farmácia	19/06/23		Composição de quadro de pessoal previsto no plano de trabalho
01158	Ana Paula Gomes	Enfermeiro (a)	09/08/22	07/03/25	Revisão do quadro de pessoal.
01031	Ana Paula Souza Pereira - Inicio: 14/04/2022	Técnico (a) de Enfermagem	01/05/22		Composição de quadro de pessoal previsto no plano de trabalho
01872	Ana Paula Vicente Pereira	Auxiliar de Cozinha	20/09/23		Composição de quadro de pessoal previsto no plano de trabalho
02292	Ana Regina Machado Couto	Recepcionista	06/06/25		Composição de quadro de pessoal previsto no plano de trabalho
02175	Andrea Aparecida dos Santos	Enfermeiro(a)	19/11/24	17/02/25	Revisão do quadro de pessoal.
01947	Andreia Fernandes Moreira	Recepcionista	24/12/23	22/12/23	Substituição a profissional Amábile Aparecida de Souza desligado em 12/12/2023.
01466	Andressa de carvalho Miguel	Enfermeira	16/11/22	05/02/24	Revisão do quadro de pessoal.
02230	Andreza Martins Lins De Carvalho	Enfermeiro(a)	12/03/25		Composição de quadro de pessoal previsto no plano de trabalho
01731	Ariana Antônio Gonçalves da Silva	Enfermeira	03/05/23	05/05/25	Revisão do quadro de pessoal.
01830	Ariana Soares de Oliveira	Técnica de Farmácia	06/07/23	06/07/23	Revisão do quadro de pessoal.
02293	Barbara Andressa Soares dos Reis Fioriti	Enfermeira Obstetrico	06/06/25		Composição de quadro de pessoal previsto no plano de trabalho
00946	Beatriz Lima Alves Andrade	Recepcionista	11/04/22	22/04/25	Revisão do quadro de pessoal.
01609	Beatriz Rosa de Moraes Silva	Auxiliar Técnico Farmácia	08/02/23	08/02/23	Revisão do quadro de pessoal.
01153	Beatriz Santos Bernardes	Técnico (a) de Enfermagem	01/08/22	01/08/22	Revisão do quadro de pessoal.

Drt	Nome	Função	Admissão	Demissão	Justificativa
01147	Beatriz Silveiro da Silva	Recepcionista	14/07/22		Composição de quadro de pessoal previsto no plano de trabalho
02287	Brenda Da Silva Costa	Recepcionista	03/06/25		Composição de quadro de pessoal previsto no plano de trabalho
00873	Bruna Aparecida Silva Alves	Auxiliar Administrativo	01/03/22		Composição de quadro de pessoal previsto no plano de trabalho
00880	Bruna de Souza Lopes	Farmacêutico (a)	01/03/22	21/05/24	Revisão do quadro de pessoal.
02309	Bruna Fernanda Meira Paixão Gomes	Técnico (a) de Enfermagem	18/06/25		Composição de quadro de pessoal previsto no plano de trabalho
00852	Camila Crsitina da Silva Santos	Recepcionista	18/02/22	14/02/25	Revisão do quadro de pessoal.
02066	Camila Sara Roncon Nunes	Técnico (a) de Enfermagem	23/05/24		Composição de quadro de pessoal previsto no plano de trabalho
00835	Carlos Roberto Rodrigues Leite	Técnico (a) de Enfermagem	16/02/22	01/03/24	Revisão do quadro de pessoal.
01927	Carolina Ferreira	Enfermeiro (a)	08/11/23		Composição de quadro de pessoal previsto no plano de trabalho
01766	Carolina leite Serafim	Auxiliar de Cozinha	06/06/23	09/04/25	Revisão do quadro de pessoal.
00940	Caroline Daiane dos Santos	Técnico (a) de Enfermagem	06/04/22		Composição de quadro de pessoal previsto no plano de trabalho
00884	Caroline Rodrigues da Silva	Enfermeiro (a)	01/03/22		Composição de quadro de pessoal previsto no plano de trabalho
01399	Celeste Novaes Ferreira Queiroz	Recepcionista	19/09/22	16/05/25	Revisão do quadro de pessoal.
01062	Cinthia Maria Lins da Silva	Enfermeira Obstetra	02/06/22	04/06/25	Revisão do quadro de pessoal.
02093	Claudia Valeria Braga Feitoza	Técnico (a) de Enfermagem	02/07/24		Composição de quadro de pessoal previsto no plano de trabalho
01467	Cristian Carlos Fernandes	Tecnico de Radiologia	14/11/22		Composição de quadro de pessoal previsto no plano de trabalho
01979	Cristiane Aparecida Giovanelli Menezes	Técnico (a) de Enfermagem	01/02/24	07/05/24	Revisão do quadro de pessoal.
02143	Cristiane Aparecida Giovanelli Menezes	Técnico (a) de Enfermagem	19/09/24	13/05/25	Revisão do quadro de pessoal.
01064	Cristiane Aparecida Glozer	Enfermeira Obstetrico	03/06/22	23/11/23	Revisão do quadro de pessoal.
00925	Daiana Corardi de Arruda Guimarães - Início: 29/	Técnico (a) de Enfermagem	01/04/22		Composição de quadro de pessoal previsto no plano de trabalho
01889	Daiane de Oliveira Silva	Tecnico de Enfermagem	06/10/23		Composição de quadro de pessoal previsto no plano de trabalho
02303	Dalva dos Santos Lima	Recepcionista	09/06/25		Composição de quadro de pessoal previsto no plano de trabalho
00837	Damiana Erisnalda Martins de Lima Reis	Técnico (a) de Enfermagem	17/02/22	09/06/25	Revisão do quadro de pessoal.
02040	Daniel Augusto Edvirgem da Silva	Tecnico (a) de Enfermagem	12/04/24		Composição de quadro de pessoal previsto no plano de trabalho
01154	Daniela da Silva	Tec. Enfermagem	02/08/22	12/05/25	Revisão do quadro de pessoal.
00865	Daniela Silva Marques	Tecnico de Mamográfia	17/02/22		Composição de quadro de pessoal previsto no plano de trabalho
01479	Danielli Guilhermino	Tecnico de Enfermagem	02/12/22		Composição de quadro de pessoal previsto no plano de trabalho
017030	Davi da Silva Souza	Técnico de Farmácia	22/05/24		Composição de quadro de pessoal previsto no plano de trabalho
01768	Desiree Cristina dos Samtos Alves	Técnico (a) de Enfermagem	02/06/23		Composição de quadro de pessoal previsto no plano de trabalho
00872	Elaine Barbara Soares Fernandes Junqueira	Fonoaudiolago (a)	09/03/22		Composição de quadro de pessoal previsto no plano de trabalho
00924	Elida Helena Baptista - Início: 23/03/2022	Enfermeiro (a)	01/04/22		Composição de quadro de pessoal previsto no plano de trabalho
01991	Elisabgela Fauatino Lourenço	Enfermeiro (a)	06/02/24		Composição de quadro de pessoal previsto no plano de trabalho
01770	Elisangela da Cunha Gomes	Enfermeiro (a)	15/06/23		Composição de quadro de pessoal previsto no plano de trabalho
02096	Elisangela de Oliveira Feltran	Recepcionista	18/07/24		Composição de quadro de pessoal previsto no plano de trabalho
01033	Elizabeth Renata Gladcheff Fonseca	Enfermeiro (a)	04/05/22		Composição de quadro de pessoal previsto no plano de trabalho
02308	Enir dos Santos	Enfermeiro (a)	13/06/25		Composição de quadro de pessoal previsto no plano de trabalho
02310	Erica Carla da Silva	Técnico (a) de Enfermagem	18/06/25	25/06/25	Revisão do quadro de pessoal.
00840	Erica Lorraine Claro Nogueira	Técnico (a) de Enfermagem	17/02/22		Composição de quadro de pessoal previsto no plano de trabalho
02258	Erick Charles Da Silveira Araujo	Enfermeiro(a)	16/04/25		Composição de quadro de pessoal previsto no plano de trabalho
02146	Ester Leonel Lima	Auxiliar de Cozinha	23/09/24		Composição de quadro de pessoal previsto no plano de trabalho
02209	Ester Morais Siqueira Franca	Tecnico de Enfermagem	14/02/25		Composição de quadro de pessoal previsto no plano de trabalho
00903	Fabiana Regina Lacerda da Rocha - Início: 27/02	Técnico (a) de Enfermagem	01/03/22		Composição de quadro de pessoal previsto no plano de trabalho
01828	Fabiana Sawata Ogasahara	Farmaceutica	17/07/23	22/01/24	Revisão do quadro de pessoal.
02163	Fabiana Sawata Ogasahara	Tec. de Farmácia	24/10/24		Composição de quadro de pessoal previsto no plano de trabalho
01608	Fabiana Simões dos Santos	Tecnico de Mamográfia	02/02/23		Composição de quadro de pessoal previsto no plano de trabalho

Drt	Nome	Função	Admissão	Demissão	Justificativa
00875	Fernanda Ranolfi Alves de Oliveira	Farmacêutico (a) RT	01/03/22	01/03/22	Revisão do quadro de pessoal.
01470	Gabriela de Doná Vieira Miguel	Assistente Social	10/11/22	11/01/24	Revisão do quadro de pessoal.
00898	Gabriela Oliveira Barros	Recepcionista	13/03/22	05/03/25	Revisão do quadro de pessoal.
01860	Gabriella Galdino Araujo	Recepcionista	04/09/23	09/05/24	Revisão do quadro de pessoal.
01873	Geni Sobrinha Neta Marques	Técnico (a) de Enfermagem	13/09/23		Composição de quadro de pessoal previsto no plano de trabalho
00931	Geovanna Ferreira Azevedo Silva	Recepcionista	11/04/22	10/01/24	Revisão do quadro de pessoal.
01881	Giovana Silveira Baltazar	Tecnico de Enfermagem	02/10/23		Composição de quadro de pessoal previsto no plano de trabalho
01771	Giovanna Ferreira Gregio	Farmacêutico	16/06/23	28/10/23	Revisão do quadro de pessoal.
01865	Glaucia Aline Dias Neves	Técnico (a) de Enfermagem	05/09/23	05/09/23	Revisão do quadro de pessoal.
00951	Helen Lopes de Campos	Técnico (a) de Enfermagem	12/04/22	05/05/25	Revisão do quadro de pessoal.
00838	Isabel Cristina Hernandes Prandi	Técnico (a) de Enfermagem	17/02/22	11/06/25	Revisão do quadro de pessoal.
01023	Isabela Pacheco Euclides de Jesus	Recepcionista	01/05/22	07/04/25	Revisão do quadro de pessoal.
00830	Jaciara da Costa Messias Rocha	Secretário (a) de Ala	03/02/22		Composição de quadro de pessoal previsto no plano de trabalho
00841	Jessica Albissu do Nascimento	Técnico (a) de Enfermagem	16/02/22		Composição de quadro de pessoal previsto no plano de trabalho
00843	Jessica Cardoso de Oliveira	Recepcionista	18/02/22	18/02/22	Revisão do quadro de pessoal.
01772	Jessica Lorrayne de Abreu Fernandes Improta	Enfermeiro (a)	16/06/23	06/02/24	Revisão do quadro de pessoal.
01260	Jhonny Augusto Santana dos Santos Ferreira	Assistente Administrativo	01/10/22		Composição de quadro de pessoal previsto no plano de trabalho
02215	Joselio Santos De Jesus	Enfermeiro(a)	20/02/25		Composição de quadro de pessoal previsto no plano de trabalho
01747	Joyce Cristina Alves Domingos	Auxiliar Administrativo	10/05/23		Composição de quadro de pessoal previsto no plano de trabalho
02210	Jucileia De Sales Ferri	Enfermeiro(a)	17/02/25	11//06/2025	Revisão do quadro de pessoal.
01428	Julia Setsumi Fugita	Farmaceutica	18/10/22		Composição de quadro de pessoal previsto no plano de trabalho
001939	Juliana de Oliveira Figueiredo Brandão	Enfermeira (a)	07/11/23		Composição de quadro de pessoal previsto no plano de trabalho
00930	Kamila Pereira de Almeida Coelho	Recepcionista	11/04/22		Composição de quadro de pessoal previsto no plano de trabalho
01032	Karin Marcelo Fabe	Técnico (a) de Enfermagem	04/05/22		Composição de quadro de pessoal previsto no plano de trabalho
02137	Karina de Carvalho Reis	Tec. de Farmácia	18/09/24		Composição de quadro de pessoal previsto no plano de trabalho
02065	Karina Kaori Murayama	Recepcionista	21/05/24	17/04/25	Revisão do quadro de pessoal.
01866	Karla Cristina Leite Serafim	Auxiliar de Cozinha	03/09/23		Composição de quadro de pessoal previsto no plano de trabalho
01071	Karla de Oliveira Cornelio	Nutricionista	01/06/22		Composição de quadro de pessoal previsto no plano de trabalho
00825	Karolaine Aparecida Silva	Assistente Administrativo 2	03/02/22		Composição de quadro de pessoal previsto no plano de trabalho
00883	Kassia de Sibia Santos	Enfermeiro (a)	01/03/22		Composição de quadro de pessoal previsto no plano de trabalho
02256	Kathleen Vitoria Gomes De Souza	Enfermeiro(a)	15/04/25		Composição de quadro de pessoal previsto no plano de trabalho
01874	Katia Miranda da Silva	Técnico (a) de Enfermagem	19/09/23	19/09/23	Revisão do quadro de pessoal.
02257	Katleen De Almeida Mendes	Recepcionista	15/04/25		Composição de quadro de pessoal previsto no plano de trabalho
01773	Kay Francis Rodrigies da Cruz Carvalho	Enfermeiro (a)	12/06/23		Composição de quadro de pessoal previsto no plano de trabalho
02286	Kemilli Miguel Silva	Recepcionista	03/06/25		Composição de quadro de pessoal previsto no plano de trabalho
02151	Laerte Aparecido Pereira Dos Santos	Enfermeiro (a) Obstetrico	24/09/24	02/04/25	Revisão do quadro de pessoal.
01774	Laila Cristina Businelli Oliveira	Técnico de Farmácia	19/06/23	17/06/24	Revisão do quadro de pessoal.
00876	Larissa Bouças Cavalcante	Nutricionista	01/03/22		Composição de quadro de pessoal previsto no plano de trabalho
01043	Larissa de Souza Silva	Psicologa	09/05/22	02/06/25	Revisão do quadro de pessoal.
00917	Laura Nadja Arantes Carvalho - 30/03/2022	Técnico (a) de Enfermagem	01/04/22	06/06/25	Revisão do quadro de pessoal.
01875	Lélia Monteiro Ferreira	Técnico (a) de Enfermagem	15/09/23	15/09/23	Revisão do quadro de pessoal.
00855	Leticia de Souza Holanda	Enfermeiro (a)	16/02/22	28/03/24	Revisão do quadro de pessoal.
01067	Ligia Aparecida Della Noce	Auxiliar de Farmácia	13/06/22		Composição de quadro de pessoal previsto no plano de trabalho
01840	Lilia Marcia de Araujo	Enfermeiro (a)	07/08/23	04/11/23	Revisão do quadro de pessoal.
00834	Lilian Moreira de Jesus	Técnico (a) de Enfermagem	16/02/22		Composição de quadro de pessoal previsto no plano de trabalho

Drt	Nome	Função	Admissão	Demissão	Justificativa
00860	Lina Carolina Silva Gouveia	Enfermeiro (a)	17/02/22		Composição de quadro de pessoal previsto no plano de trabalho
01953	Livia Silva Bertonzin	Secretário (a) de Ala	02/01/24		Composição de quadro de pessoal previsto no plano de trabalho
02290	Lorena Torres Pinheiro Pereira	Recepcionista	04/06/25		Composição de quadro de pessoal previsto no plano de trabalho
00850	Lourdes da Silva Oliveira	Recepcionista	17/02/22		Composição de quadro de pessoal previsto no plano de trabalho
01155	Luana Lins de Oliveira	Enfermeiro (a)	01/08/22	06/02/24	Revisão do quadro de pessoal.
01174	Lucas Budziak	Técnico (a) de Enfermagem	01/09/22	02/06/25	Revisão do quadro de pessoal.
00829	Lucas Ripoli Rocca	Tecnico (a) em Tomografia	09/02/22		Composição de quadro de pessoal previsto no plano de trabalho
02259	Lucelia Pereira Da Costa	Enfermeiro (a) Obstetrico	16/04/25		Composição de quadro de pessoal previsto no plano de trabalho
02273	Luciana Cristina Da Silva	Tecnico de Enfermagem	08/05/25		Composição de quadro de pessoal previsto no plano de trabalho
02301	Marcela Aparecida Rodrigues Cordeiro	Técnico (a) de Enfermagem	10/06/25		Composição de quadro de pessoal previsto no plano de trabalho
00827	Marcella de Oliveira Holanda	Auxiliar Administrativo	15/02/22	11/03/24	Revisão do quadro de pessoal.
01480	Marcia Aparecida Pereira de Jesus	Recepcionista	02/12/22		Composição de quadro de pessoal previsto no plano de trabalho
00849	Marcia Simoes Vidal de Oliveira	Recepcionista	17/02/22		Composição de quadro de pessoal previsto no plano de trabalho
02236	Marco Antonio Prates	Tec. de Farmácia	19/03/25		Composição de quadro de pessoal previsto no plano de trabalho
00885	Maria Alice Garcia de Lima	Enfermeiro (a)	01/03/22		Composição de quadro de pessoal previsto no plano de trabalho
02147	Maria Da Conceicao Dos Santos Leite	Auxiliar de Cozinha	23/09/24		Composição de quadro de pessoal previsto no plano de trabalho
01171	Maria de Jesus Santos	Técnico (a) de Enfermagem	01/09/22	01/09/22	Revisão do quadro de pessoal.
01146	Maria de Lourdes dos Santos Querobino	Auxiliar Farmácia	12/07/22	12/07/22	Revisão do quadro de pessoal.
02173	Maria Inez Rodrigues Vieira	Tecnico de Enfermagem	19/11/24		Composição de quadro de pessoal previsto no plano de trabalho
00899	Maria Janete Martins Teixeira	Enfermeiro (a)	01/03/22		Composição de quadro de pessoal previsto no plano de trabalho
02036	Maria Roseli da Silva	Enfermeiro (a)	06/04/24		Composição de quadro de pessoal previsto no plano de trabalho
00832	Maria Vanusia de Souza	Técnico (a) de Enfermagem	16/02/22		Composição de quadro de pessoal previsto no plano de trabalho
00947	Mariuza Prado dos Santos	Recepcionista	13/04/22		Composição de quadro de pessoal previsto no plano de trabalho
00854	Marta Regina da Silva Passos	Enfermeiro (a)	16/02/22		Composição de quadro de pessoal previsto no plano de trabalho
02300	Matheus Spaca Marques	Técnico (a) de Enfermagem	10/06/25		Composição de quadro de pessoal previsto no plano de trabalho
01412	Mayara da Silva Souza	Tecnica de Enfermagem	04/10/22		Composição de quadro de pessoal previsto no plano de trabalho
01070	Mayara Moretti da Silva	Técnico (a) de Enfermagem	01/06/22		Composição de quadro de pessoal previsto no plano de trabalho
02079	Michelle Barbosa da Silva Vale	Recepcionista	11/06/24		Composição de quadro de pessoal previsto no plano de trabalho
00839	Millena Lira Araujo	Técnico (a) de Enfermagem	16/02/22		Composição de quadro de pessoal previsto no plano de trabalho
01878	Mirella Malaguetti	Secretário (a) de Ala	04/09/23	11/12/23	Revisão do quadro de pessoal.
01821	Mirella Vieira da Silva	Técnica de Farmácia	15/07/23		Composição de quadro de pessoal previsto no plano de trabalho
02280	Monique Dorea de Paula	Técnico (a) de Enfermagem	15/05/25		Composição de quadro de pessoal previsto no plano de trabalho
02302	Natalia Caetano Simoes	Técnico (a) de Enfermagem	11/06/25		Composição de quadro de pessoal previsto no plano de trabalho
02193	Nataly Cristina Dos Santos	Tecnico de Enfermagem	22/01/25		Composição de quadro de pessoal previsto no plano de trabalho
08859	Nathaly Bruna Costa Matos Barros	Enfermeiro (a)	15/02/22		Composição de quadro de pessoal previsto no plano de trabalho
02087	Nayara Cristina Ribas	Secretário (a) de Ala	12/06/24		Composição de quadro de pessoal previsto no plano de trabalho
01877	Nilda Maria da Silva Santos	Cozinheira	05/09/23		Composição de quadro de pessoal previsto no plano de trabalho
00929	Pamela Souza Dantas	Farmacêutico (a)	08/04/22		Composição de quadro de pessoal previsto no plano de trabalho
01775	Patricia da Silva Fideles	Auxiliar de Limpeza	01/06/23	01/06/23	Revisão do quadro de pessoal.
02140	Patricia Rangel Botelho	Tecnico de Enfermagem	19/09/24		Composição de quadro de pessoal previsto no plano de trabalho
02296	Pedro Henrique de Souza	Técnico (a) de Enfermagem	09/06/25		Composição de quadro de pessoal previsto no plano de trabalho
00847	Priscila Joyce Ferraz	Recepcionista	17/02/22		Composição de quadro de pessoal previsto no plano de trabalho
02128	Raissa Gabrielle Silva Da Fonseca	Tecnico de Enfermagem	01/09/24		Composição de quadro de pessoal previsto no plano de trabalho
01970	Raquel Fernanda Tauhyl Cordeiro	Assistente Social	24/01/24		Composição de quadro de pessoal previsto no plano de trabalho
00667	Raquel Gentil Cardoso	Técnico (a) de Enfermagem	22/01/22		Composição de quadro de pessoal previsto no plano de trabalho

Drt	Nome	Função	Admissão	Demissão	Justificativa
01606	Rayssa dos Santos Silva	Recepcionista	23/02/23	02/06/25	Revisão do quadro de pessoal.
01890	Renata Rodrigues	Tecnico de Enfermagem	05/10/23		Composição de quadro de pessoal previsto no plano de trabalho
02172	Rita De Cacia Almeida Felix	Tecnico de Enfermagem	18/11/24	06/02/25	Revisão do quadro de pessoal.
02294	Rita de Cacia Ameida Felix	Técnico (a) de Enfermagem	06/06/25		Composição de quadro de pessoal previsto no plano de trabalho
02174	Rosangela Aparecida Da Silva Russo	Enfermeiro(a)	19/11/24		Composição de quadro de pessoal previsto no plano de trabalho
05476	Rosangela de Oliveira Santos	Enfermeiro (a)	15/02/22	15/11/23	Revisão do quadro de pessoal.
01822	Roseli Terezinha Faria Franco	Enfermeiro (a)	17/07/23	17/07/23	Revisão do quadro de pessoal.
01883	Rosely Francisco Araujo	Auxiliar de Cozina	02/10/23		Composição de quadro de pessoal previsto no plano de trabalho
02191	Rosimeire Maria Da Silva	Tec. de Farmácia	14/01/25		Composição de quadro de pessoal previsto no plano de trabalho
01061	Rozilda Pereira Terxeira	Enfermeira Obstetra	01/06/22	01/06/22	Revisão do quadro de pessoal.
01876	Rute Lins de Carvalho Laurentino	Recepcionista	15/09/23		Composição de quadro de pessoal previsto no plano de trabalho
00848	Rute Trajano Moreira da Silva	Recepcionista	17/02/22		Composição de quadro de pessoal previsto no plano de trabalho
01846	Sandra dos Santos Silva	Recepcionista	13/08/23		Composição de quadro de pessoal previsto no plano de trabalho
02275	Sara Souza De Oliveira	Secretário (a) de Ala	12/05/25		Composição de quadro de pessoal previsto no plano de trabalho
01987	Sarah Arruda de Oliveira	Enfermeiro (a)	12/02/24		Composição de quadro de pessoal previsto no plano de trabalho
01468	Silmara Clementino de Moura	Tecnico de Mamográfia	03/11/22		Composição de quadro de pessoal previsto no plano de trabalho
01029	Simone Rosa de Oliveira	Técnico (a) de Enfermagem	04/03/22	02/06/25	Revisão do quadro de pessoal.
02211	Solange Neves De Sousa	Tecnico de Enfermagem	17/02/25		Composição de quadro de pessoal previsto no plano de trabalho
02307	Solemar Vitorino da Silva	Psicologa	12/06/25		Composição de quadro de pessoal previsto no plano de trabalho
01028	Stella Maria Mazzeo Lopes Reis	Técnico (a) de Enfermagem	01/11/23		Composição de quadro de pessoal previsto no plano de trabalho
00938	Stella Rocha dos Santos Oliveira	Auxiliar Administrativo	08/04/22		Composição de quadro de pessoal previsto no plano de trabalho
02141	Stephanie Tayna Veloso Lopes	Enfermeiro(a)	18/09/24	08/04/25	Revisão do quadro de pessoal.
00846	Talita Galindo da Silva	Recepcionista	18/02/22		Composição de quadro de pessoal previsto no plano de trabalho
02153	Tatiana Dias Dos Santos	Enfermeiro (a) Neonatal	02/10/24		Composição de quadro de pessoal previsto no plano de trabalho
01634	Tatiane Cristina de Araujo Marques	Auxiliar de Cozinha	03/03/23	06/02/24	Revisão do quadro de pessoal.
01986	Thaina Sava Alves da Silva	Enfermeiro (a)	01/02/24	01/02/24	Revisão do quadro de pessoal.
00584	Thais da Costa Souza	Técnico (a) de Enfermagem	22/01/22	11/03/24	Revisão do quadro de pessoal.
02178	Thalita Santos Sousa Barros	Tecnico de Enfermagem	01/12/24	01/12/24	Revisão do quadro de pessoal.
02283	Vaglana Morais Santos	Enfermeiro (a)	19/05/25		Composição de quadro de pessoal previsto no plano de trabalho
02152	Valdenice Cirilo De Jesus	Auxiliar de Cozinha	24/09/24		Composição de quadro de pessoal previsto no plano de trabalho
01978	Valdilene Lins de Carvalho	Auxiliar de Cozinha	08/02/24		Composição de quadro de pessoal previsto no plano de trabalho
02281	Valeria Pinto de Moraes	Técnico (a) de Enfermagem	16/05/25		Composição de quadro de pessoal previsto no plano de trabalho
01051	Valeria Ramalho dos Santos	Secretário (a) de Ala	24/05/22	05/06/24	Revisão do quadro de pessoal.
01063	Valkiria Soares de Souza	Técnico (a) de Enfermagem	02/06/22		Composição de quadro de pessoal previsto no plano de trabalho
01748	Vanessa Fatima Brasileiro Bezerra	Técnico de Farmácia	16/05/23		Composição de quadro de pessoal previsto no plano de trabalho
02101	Vilma Beatriz Mazzeo Lopez	Recepcionista	25/07/24	10/01/25	Revisão do quadro de pessoal.
01030	Vilma Santos de Oliveira - Inicio: 28/04/2022	Recepcionista	01/05/22		Composição de quadro de pessoal previsto no plano de trabalho
01820	Vivian Regina de Souza	Enfermeiro (a)	15/07/23	14/03/24	Revisão do quadro de pessoal.
00928	Willian César Silva Alves - Inicio: 30/03/2022	Técnico (a) de Enfermagem	01/04/22		Composição de quadro de pessoal previsto no plano de trabalho
01034	Willians Maciel	Enfermeiro (a)	04/05/22		Composição de quadro de pessoal previsto no plano de trabalho

BIOGESP - Asssociação de Gestão e Execução de Serviços Públicos e Sociais - CNPJ: 26.702.577/0001-39						
CONTRATO DE GESTÃO Nº 001/2022 | PROCESSO Nº 6165/2021 Tabela de Cargos, Salários e Benefícios dos empregados.						
Cargo	**Salário**	**Benefício (Vale Alimentação)**	**Insalubridade**	**Benefício (Vale Transporte)**	**Benefício (Auxílio Creche)**	**Justificativa**
Assistente Administrativo I	R$ 2.500,00	R$ 200,00	20% - R$303,60	Sim	R$ 306,38	De acordo com a Consolidação das Leis do Trabalho (CLT), o período máximo de concessão do auxílio creche é até 05 anos, 29 dias e 12 meses.
Auxiliar Administrativo	R$ 1.800,00	R$ 200,00	20% - R$303,60	Sim	R$ 306,38	De acordo com a Consolidação das Leis do Trabalho (CLT), o período máximo de concessão do auxílio creche é até 05 anos, 29 dias e 12 meses.
Auxiliar Administrativo - Faturamento	R$ 1.800,00	R$ 200,00	20% - R$303,60	Sim	R$ 306,38	De acordo com a Consolidação das Leis do Trabalho (CLT), o período máximo de concessão do auxílio creche é até 05 anos, 29 dias e 12 meses.
Auxiliar de Cozinha	R$ 1.550,00	R$ 200,00	20% - R$303,60	Sim	R$ 306,38	De acordo com a Consolidação das Leis do Trabalho (CLT), o período máximo de concessão do auxílio creche é até 05 anos, 29 dias e 12 meses.
Auxiliar de Cozinha	R$ 1.550,00	R$ 200,00	20% - R$303,60	Sim	R$ 306,38	De acordo com a Consolidação das Leis do Trabalho (CLT), o período máximo de concessão do auxílio creche é até 05 anos, 29 dias e 12 meses.
Auxiliar de Cozinha - Folguista	R$ 1.550,00	R$ 200,00	20% - R$303,60	Sim	R$ 306,38	De acordo com a Consolidação das Leis do Trabalho (CLT), o período máximo de concessão do auxílio creche é até 05 anos, 29 dias e 12 meses.
Auxiliar de Limpeza	R$ 1.481,56	R$ 200,00	20% - R$303,60	Sim	R$ 306,38	De acordo com a Consolidação das Leis do Trabalho (CLT), o período máximo de concessão do auxílio creche é até 05 anos, 29 dias e 12 meses.
Cozinheira	R$ 2.300,00	R$ 200,00	20% - R$303,60	Sim	R$ 306,38	De acordo com a Consolidação das Leis do Trabalho (CLT), o período máximo de concessão do auxílio creche é até 05 anos, 29 dias e 12 meses.
Enfermeiro (a)	R$ 3.900,00	R$ 200,00	20% - R$303,60	Sim	R$ 306,38	De acordo com a Consolidação das Leis do Trabalho (CLT), o período máximo de concessão do auxílio creche é até 05 anos, 29 dias e 12 meses.
Enfermeiro (a) Neonatal	R$ 6.200,00	R$ 200,00	20% - R$303,60	Sim	R$ 306,38	De acordo com a Consolidação das Leis do Trabalho (CLT), o período máximo de concessão do auxílio creche é até 05 anos, 29 dias e 12 meses.
Enfermeiro (a) Obstetra	R$ 6.200,00	R$ 200,00	20% - R$303,60	Sim	R$ 306,38	De acordo com a Consolidação das Leis do Trabalho (CLT), o período máximo de concessão do auxílio creche é até 05 anos, 29 dias e 12 meses.

Farmaceutico (a)	R$ 3.900,00	R$ 200,00	20% - R$303,60	Sim	R$ 306,38	De acordo com a Consolidação das Leis do Trabalho (CLT), o período máximo de concessão do auxílio creche é até 05 anos, 29 dias e 12 meses.
Farmaceutico RT	R$ 3.900,00	R$ 200,00	20% - R$303,60	Sim	R$ 306,38	De acordo com a Consolidação das Leis do Trabalho (CLT), o período máximo de concessão do auxílio creche é até 05 anos, 29 dias e 12 meses.
Fonoaudiologo (a)	R$ 3.200,00	R$ 200,00	20% - R$303,60	Sim	R$ 306,38	De acordo com a Consolidação das Leis do Trabalho (CLT), o período máximo de concessão do auxílio creche é até 05 anos, 29 dias e 12 meses.
Nutricionista	R$ 3.462,00	R$ 200,00	20% - R$303,60	Sim	R$ 306,38	De acordo com a Consolidação das Leis do Trabalho (CLT), o período máximo de concessão do auxílio creche é até 05 anos, 29 dias e 12 meses.
Recepcionista	R$ 1.550,00	R$ 200,00	20% - R$303,60	Sim	R$ 306,38	De acordo com a Consolidação das Leis do Trabalho (CLT), o período máximo de concessão do auxílio creche é até 05 anos, 29 dias e 12 meses.
Recepcionista diárista	R$ 1.550,00	R$ 200,00	20% - R$303,60	Sim	R$ 306,38	De acordo com a Consolidação das Leis do Trabalho (CLT), o período máximo de concessão do auxílio creche é até 05 anos, 29 dias e 12 meses.
Secretaria de Ala	R$ 1.600,00	R$ 200,00	20% - R$303,60	Sim	R$ 306,38	De acordo com a Consolidação das Leis do Trabalho (CLT), o período máximo de concessão do auxílio creche é até 05 anos, 29 dias e 12 meses.
Técnico (a) de Enfermagem	R$ 2.300,00	R$ 200,00	20% - R$303,60	Sim	R$ 306,38	De acordo com a Consolidação das Leis do Trabalho (CLT), o período máximo de concessão do auxílio creche é até 05 anos, 29 dias e 12 meses.
Técnico (a) de Fármacia	R$ 2.300,00	R$ 200,00	20% - R$303,60	Sim	R$ 306,38	De acordo com a Consolidação das Leis do Trabalho (CLT), o período máximo de concessão do auxílio creche é até 05 anos, 29 dias e 12 meses.
Técnico (a) de Radiologia	R$ 2.300,00	R$ 200,00	80% - R$1.214,40	Sim	R$ 306,38	De acordo com a Consolidação das Leis do Trabalho (CLT), o período máximo de concessão do auxílio creche é até 05 anos, 29 dias e 12 meses.
Técnico (a) de Radiologia RT	R$ 3.000,00	R$ 200,00	80% - R$1.214,40	Sim	R$ 306,38	De acordo com a Consolidação das Leis do Trabalho (CLT), o período máximo de concessão do auxílio creche é até 05 anos, 29 dias e 12 meses.
Técnico (a) de Tomografia	R$ 2.300,00	R$ 200,00	80% - R$1.214,40	Sim	R$ 306,38	De acordo com a Consolidação das Leis do Trabalho (CLT), o período máximo de concessão do auxílio creche é até 05 anos, 29 dias e 12 meses.
Técnico(a) de Farmácia / Folguista	R$ 2.300,00	R$ 200,00	80% - R$1.214,40	Sim	R$ 306,38	De acordo com a Consolidação das Leis do Trabalho (CLT), o período máximo de concessão do auxílio creche é até 05 anos, 29 dias e 12 meses.

Benefício conforme previsão na Convenção Coletiva de Trabalho.

Fica assegurado aos empregados lotados no período da noite, adicional noturno equivalente a 40% (quarenta por cento) a incidir sobre o valor da hora diurna, para o trabalho realizado das 22:00h de um dia até 5:00h do dia seguinte.

BIOGESP - Asssociação de Gestão e Execução de Serviços Públicos e Sociais - CNPJ: 26.702.577/0001-39			
CONTRATO DE GESTÃO Nº 001/2022 | PROCESSO Nº 6165/2021			
Quadro de Vagas.			
HOSPITAL MATERNIDADE SÃO LUCAS			
Cargo	**Nº Previsto**	**Nº Realizado**	**Justificativa**
RECEPCIONISTA DIURNO	**8**	7	
RECEPCIONISTA NOTURNO	**4**	4	
RECEPCIONISTA DIÁRISTA	**1**	1	
ASSISTENTE_ADMINISTRATIVO_I	**1**	1	
ASSISTENTE_ADMINISTRATIVO II	**0**	2	
COZINHEIRO_(A)	**2**	2	
AUXILIAR DE COZINHA_DIURNO	**2**	2	
AUXILIAR DE COZINHA_NOTURNO	**2**	2	
AUXILIAR DE COZINHA_FOLGUISTA DIURNO	**1**	1	
AUXILIAR DE COZINHA_FOLGUISTA NOTURNO	**0**	1	
AUXILIAR ADMINISTRATIVO	**2**	1	
AUXILIAR ADMINISTRATIVO_FATURAMENTO	**1**	1	
SECRETÁRIA DE ALA	**3**	2	
ENFERMEIRO DIURNO	**9**	10	
ENFERMEIRO NOTURNO	**5**	5	
TECNICOS ENFERMAGEM DIURNO	**16**	16	
TECNICOS ENFERMAGEM NOTURNO	**13**	14	
TÉCNICOS DE FÁRMACIA DIURNO	**2**	2	
TÉCNICO DE FARMÁCIA FOLGUISTA_DIURNO	**1**	1	
TÉCNICO DE FARMÁCIA FOLGUISTA_NOTURNO	**1**	1	
TÉCNICO DE FÁRMACIA NOTURNO	**2**	2	
ENFERMEIRA OBSTETRIZ DIURNO	**2**	2	
ENFERMEIRA OBSTETRIZ NOTURNO	**2**	2	
ENFERMEIRA NEO NOTURNO	**2**	2	
ENFERMEIRA NEO DIURNO	**2**	2	
FARMACEUTICO RT	**1**	0	
FARMACEUTICO DIURNO	**2**	2	
FARMACEUTICO NOTURNO	**0**	0	
NUTRICIONISTA	**2**	2	
FONOAUDIOLOGO	**1**	1	
TÉCNICOS EM TOMOGRAFIA DIURNO	**2**	2	
TÉCNICOS EM RADIOLOGIA RT	**1**	1	
TÉCNICOS EM RADIOLOGIA DIURNO	**1**	1	
TOTAL GLOBAL	**94**	**95**	
CENTRO DE ESPECIALIDADES			
RECEPCIONISTA	**3**	2	
TECNICOS ENFERMAGEM DIURNO	**1**	0	
ASSISTENTE ADMINISTRATIVO1	**1**	0	
AUXILIAR ADMINISTRATIVO	**5**	1	
TOTAL GLOBAL	**10**	3	
CAISM			
RECEPCIONISTA	**2**	2	
TECNICOS ENFERMAGEM DIURNO	**1**	1	
ASSISTENTE ADMINISTRATIVO	**1**	0	
ASSISTENTE SOCIAL	**1**	1	
PSICÓLOGO	**1**	1	
TECNICO DE MAMOGRAFIA	**2**	2	
TOTAL GLOBAL	**8**	7	

BIOGESP - Asssociação de Gestão e Execução de Serviços Públicos e Sociais - CNPJ: 26.702.577/0001-39			
CONTRATO DE GESTÃO Nº 001/2022 | PROCESSO Nº 6165/2021			
Quadro de Vagas.			
Cargo	**Nº Previsto**	**Nº Realizado**	**Justificativa**
UNIDADES BASICAS DE SAÚDE			
ENFERMEIRO DIURNO	**10**	9	
FARMACEUTICO	**1**	1	
TÉCNICO DE FARMÁCIA	**3**	3	
NUTRICIONISTA	**1**	0	
RECEPÇÃO	**4**	4	
TECNICOS ENFERMAGEM DIURNO	**10**	7	
AUXILIAR ADMINISTRATIVO	**1**	1	
TOTAL GLOBAL	**30**	25	

Afastamento do Trabalho

Cód. Nome Empresa
05476 BIOGESP - ASS GESTÃO EXEC SERVS PUB SC
Endereço
Rua Cardeal Arcoverde, 1641 sl 93/94
Bairro: Pinheiros **CEP:** 05407-002
CNPJ: 26.702.577/0001-39

Cidade São Paulo **Estado** SP
Telefone (11)3030-1833 **Fax**
E-mail administracao@biogesp.com.br

Período: 01/06/2025 até: 30/06/2025

01147 BEATRIZ SILVERIO DA SILVA

Início	FGTS	Término	FGTS	RAIS	Término Estabilidade	Razão
07/05/2025	P1			40		2-Doença

Motivo
3 - Acidente/Doença não relacionada ao trabalho

Mesmo Motivo N - Não
Tipo Acidente Trânsito
CNPJ do órgão/entidade para o qual o trabalhador foi cedido/requisitado
Ônus da cessão/requisição
CNPJ do Sindicato
Ônus Remuneração
Origem Retificação
Tipo Processo
N° Processo
☐ **Lei n° 13.982 de 02 de Abril/2020**
☐ **Desconsiderar Avo(s) 13º**
☐ **Prorrogar Período Aquisitivo**
☐ **Suspender Contrato de Experiência**
CNPJ do Órgão
Servidor optou pela remuneração do cargo efetivo?

01479 DANIELLI GUILHERMINO DE LIMA

Início	FGTS	Término	FGTS	RAIS	Término Estabilidade	Razão
28/03/2025	Q1	25/07/2025	Z1	50		6-Licença Maternidade

Motivo
17 - Licença maternidade

Mesmo Motivo
Tipo Acidente Trânsito
CNPJ do órgão/entidade para o qual o trabalhador foi cedido/requisitado
Ônus da cessão/requisição
CNPJ do Sindicato
Ônus Remuneração
Origem Retificação
Tipo Processo
N° Processo
☐ **Lei n° 13.982 de 02 de Abril/2020**
☐ **Desconsiderar Avo(s) 13º**
☐ **Prorrogar Período Aquisitivo**
☐ **Suspender Contrato de Experiência**
CNPJ do Órgão
Servidor optou pela remuneração do cargo efetivo?

01412 MAYARA DA SILVA SOUZA

Início	FGTS	Término	FGTS	RAIS	Término Estabilidade	Razão
12/05/2025	Q1	08/09/2025	Z1	50		6-Licença Maternidade

Motivo
17 - Licença maternidade

Mesmo Motivo
Tipo Acidente Trânsito
CNPJ do órgão/entidade para o qual o trabalhador foi cedido/requisitado
Ônus da cessão/requisição
CNPJ do Sindicato
Ônus Remuneração
Origem Retificação
Tipo Processo
N° Processo
☐ **Lei n° 13.982 de 02 de Abril/2020**
☐ **Desconsiderar Avo(s) 13º**
☐ **Prorrogar Período Aquisitivo**
☐ **Suspender Contrato de Experiência**
CNPJ do Órgão
Servidor optou pela remuneração do cargo efetivo?

Afastamento do Trabalho

Cód. **Nome Empresa**
05476 BIOGESP - ASS GESTÃO EXEC SERVS PUB SC
Endereço
Rua Cardeal Arcoverde, 1641 sl 93/94
Bairro: Pinheiros **CEP:** 05407-002
CNPJ: 26.702.577/0001-39

Cidade São Paulo **Estado** SP
Telefone (11)3030-1833 **Fax**
E-mail administracao@biogesp.com.br

Período: 01/06/2025 até: 30/06/2025

02152 VALDENICE CIRILO DE JESUS

Início	FGTS	Término	FGTS	RAIS	Término Estabilidade	Razão
03/04/2025	P1			40		2-Doença

Motivo
3 - Acidente/Doença não relacionada ao trabalho

Mesmo Motivo	Tipo Acidente Trânsito	CNPJ do órgão/entidade para o qual o trabalhador foi cedido/requisitado	Ônus da cessão/requisição
N - Não			

CNPJ do Sindicato **Ônus Remuneração**

Origem Retificação **Tipo Processo** **N° Processo** ☐ **Lei n° 13.982 de 02 de Abril/2020**

☐ **Desconsiderar Avo(s) 13º** ☐ **Prorrogar Período Aquisitivo** ☐ **Suspender Contrato de Experiência**

CNPJ do Órgão **Servidor optou pela remuneração do cargo efetivo?**

Funcionários Admitidos

Cod. Nome Empresa
05476 BIOGESP - ASS GESTÃO EXEC SERVS PUB SOCI
Endereço
Rua Cardeal Arcoverde, 1641 sl 93/94
Bairro: Pinheiros **CEP:** 05407-002
CNPJ: 26.702.577/0001-39

Cidade São Paulo **Estado** SP
Telefone (11)3030-1833 **Fax**
E-Mail administracao@biogesp.com.br

Período de: 01/06/2025 **até** 30/06/2025

00007 RIBEIRÃO PIRES

Código	Nome	Admissão	Sal.Contratual	CTPS N°/Série		PIS	RAIS	CAGED
02287	BRENDA DA SILVA COSTA	03/06/2025	1.550,00	5190439	08871	21410348212	02	20

Cargo	G. I.	Cód. CBO	Qtde Horas	Vinculo	Cart. Identidade	CPF	Data Nasc.
Recepcionista	09	4221-05	40:00	10	549105967	519.043.988-71	08/01/2005

Matrícula
0547602287

Código	Nome	Admissão	Sal.Contratual	CTPS N°/Série		PIS	RAIS	CAGED
02290	LORENA TORRES PINHEIRO PEREIRA	04/06/2025	1.550,00	4320022	04835		02	20

Cargo	G. I.	Cód. CBO	Qtde Horas	Vinculo	Cart. Identidade	CPF	Data Nasc.
Recepcionista	07	4221-05	36:00	10	529165053	432.002.248-35	28/11/2005

Matrícula
0547602290

Código	Nome	Admissão	Sal.Contratual	CTPS N°/Série		PIS	RAIS	CAGED
02294	RITA DE CACIA ALMEIDA FELIX	06/06/2025	2.300,00	0130202	01346	13494826195	02	20

Cargo	G. I.	Cód. CBO	Qtde Horas	Vinculo	Cart. Identidade	CPF	Data Nasc.
Tecnico de Enfermagem	09	3222-05	36:00	10	620443121	013.020.213-46	22/05/1985

Matrícula
0547602294

Código	Nome	Admissão	Sal.Contratual	CTPS N°/Série		PIS	RAIS	CAGED
02286	KEMILLI MIGUEL SILVA	03/06/2025	1.550,00	5643759	06830	20056096393	02	20

Cargo	G. I.	Cód. CBO	Qtde Horas	Vinculo	Cart. Identidade	CPF	Data Nasc.
Recepcionista	07	4221-05	40:00	10	505451864	564.375.968-30	03/04/2001

Matrícula
0547602286

Código	Nome	Admissão	Sal.Contratual	CTPS N°/Série		PIS	RAIS	CAGED
02293	BARBARA ANDRESSA SOARES DOS REIS FIORITI	06/06/2025	6.200,00	3379796	04846	20676864710	02	20

Cargo	G. I.	Cód. CBO	Qtde Horas	Vinculo	Cart. Identidade	CPF	Data Nasc.
Enfermeiro (a) Obstetrico	09	2235-45	36:00	10	348844931	337.979.648-46	31/08/1984

Matrícula
0547602293

Código	Nome	Admissão	Sal.Contratual	CTPS N°/Série		PIS	RAIS	CAGED
02292	ANA REGINA MACHADO COUTO	06/06/2025	1.550,00	2241561	08861	12925358855	02	20

Cargo	G. I.	Cód. CBO	Qtde Horas	Vinculo	Cart. Identidade	CPF	Data Nasc.
Recepcionista	07	4221-05	40:00	10	252468405	224.156.188-61	26/07/1972

Matrícula
0547602292

Código	Nome	Admissão	Sal.Contratual	CTPS N°/Série		PIS	RAIS	CAGED
02307	SOLEMAR VITORINO DA SILVA	12/06/2025	3.200,00	2598424	07860	12717709896	02	20

Cargo	G. I.	Cód. CBO	Qtde Horas	Vinculo	Cart. Identidade	CPF	Data Nasc.
Psicologo(a)	09	2515-10	25:00	10	30248260X	259.842.478-60	09/11/1977

Matrícula
0547602307

Funcionários Admitidos

Cod. **Nome Empresa**
05476 BIOGESP - ASS GESTÃO EXEC SERVS PUB SOCI
Endereço
Rua Cardeal Arcoverde, 1641 sl 93/94
Bairro: Pinheiros **CEP:** 05407-002
CNPJ: 26.702.577/0001-39

Cidade São Paulo **Estado** SP
Telefone (11)3030-1833 **Fax**
E-Mail administracao@biogesp.com.br

Período de: 01/06/2025 **até** 30/06/2025

Código	Nome	Admissão	Sal.Contratual	CTPS N°/Série	PIS	RAIS	CAGED
02308	ENIR DOS SANTOS	13/06/2025	3.900,00	2600797 01813	12638913776	02	20

Cargo	G. I.	Cód. CBO	Qtde Horas	Vinculo	Cart. Identidade	CPF	Data Nasc.
Enfermeiro(a)	10	2235-05	36:00	10	275433936	260.079.718-13	08/01/1978

Matrícula
0547602308

Código	Nome	Admissão	Sal.Contratual	CTPS N°/Série	PIS	RAIS	CAGED
02300	MATHEUS SPACA MARQUES	10/06/2025	2.300,00	4795566 06828	15136504033	02	20

Cargo	G. I.	Cód. CBO	Qtde Horas	Vinculo	Cart. Identidade	CPF	Data Nasc.
Tecnico de Enfermagem	09	3222-05	36:00	10	532163898	479.556.668-28	12/03/2000

Matrícula
0547602300

Funcionários Admitidos

Cod. Nome Empresa
05476 BIOGESP - ASS GESTÃO EXEC SERVS PUB SOCI
Endereço
Rua Cardeal Arcoverde, 1641 sl 93/94
Bairro: Pinheiros **CEP:** 05407-002
CNPJ: 26.702.577/0001-39

Cidade São Paulo **Estado** SP
Telefone (11)3030-1833 **Fax**
E-Mail administracao@biogesp.com.br

Período de: 01/06/2025 **até** 30/06/2025

00007 RIBEIRÃO PIRES

Código	Nome	Admissão	Sal.Contratual	CTPS N°/Série		PIS	RAIS	CAGED
02301	MARCELA APARECIDA RODRIGUES CORDEIRO D	10/06/2025	2.300,00	4881215	08846	23825711419	02	20

Cargo	G. I.	Cód. CBO	Qtde Horas	Vinculo	Cart. Identidade	CPF	Data Nasc.
Tecnico de Enfermagem	09	3222-05	36:00	10	524940629	488.121.588-46	01/10/1999

Matrícula
0547602301

Código	Nome	Admissão	Sal.Contratual	CTPS N°/Série		PIS	RAIS	CAGED
02303	DALVA DOS SANTOS LIMA	09/06/2025	1.550,00	0397126	08838	10881560127	02	20

Cargo	G. I.	Cód. CBO	Qtde Horas	Vinculo	Cart. Identidade	CPF	Data Nasc.
Recepcionista	07	4221-05	40:00	10	124882195	039.712.688-38	05/01/1960

Matrícula
0547602303

Código	Nome	Admissão	Sal.Contratual	CTPS N°/Série		PIS	RAIS	CAGED
02296	PEDRO HENRIQUE DE SOUZA	09/06/2025	2.300,00	3241307	04848	20773112027	02	20

Cargo	G. I.	Cód. CBO	Qtde Horas	Vinculo	Cart. Identidade	CPF	Data Nasc.
Tecnico de Enfermagem	09	3222-05	36:00	10	37718178-X	324.130.748-48	12/08/2001

Matrícula
0547602296

Código	Nome	Admissão	Sal.Contratual	CTPS N°/Série		PIS	RAIS	CAGED
02302	NATALIA CAETANO SIMOES	11/06/2025	2.300,00	4190448	03895	13918219932	02	20

Cargo	G. I.	Cód. CBO	Qtde Horas	Vinculo	Cart. Identidade	CPF	Data Nasc.
Tecnico de Enfermagem	09	3222-05	36:00	10	436198708	419.044.838-95	24/12/1993

Matrícula
0547602302

Código	Nome	Admissão	Sal.Contratual	CTPS N°/Série		PIS	RAIS	CAGED
02310	ERICA CARLA DA SILVA	18/06/2025	2.300,00	3266374	04875	13006648896	02	20

Cargo	G. I.	Cód. CBO	Qtde Horas	Vinculo	Cart. Identidade	CPF	Data Nasc.
Tecnico de Enfermagem	09	3222-05	36:00	10	60731753X	326.637.448-75	10/01/1984

Matrícula
0547602310

Código	Nome	Admissão	Sal.Contratual	CTPS N°/Série		PIS	RAIS	CAGED
02309	BRUNA FERNANDA MEIRA PAIXÃO GOMES	18/06/2025	2.300,00	4309436	05876	20773627019	02	20

Cargo	G. I.	Cód. CBO	Qtde Horas	Vinculo	Cart. Identidade	CPF	Data Nasc.
Tecnico de Enfermagem	09	3222-05	40:00	10	492564097	430.943.658-76	21/10/1993

Matrícula
0547602309

Total de Funcionários no Setor **0015**

Funcionários Inativos

Cod. **Nome Empresa**
05476 BIOGESP - ASS GESTÃO EXEC SERVS PUB SOCI
Endereço
Rua Cardeal Arcoverde, 1641 sl 93/94
Bairro: Pinheiros **CEP:** 05407-002
CNPJ: 26.702.577/0001-39

Cidade São Paulo **Estado** SP
Telefone (11)3030-1833 **Fax**
E-Mail administracao@biogesp.com.br

Período de: 01/06/2025 **até** 30/06/2025

00007 RIBEIRÃO PIRES

Código	Nome	Admissão	Demissão	CTPS N°	Série	G. I.	Cód. CBO	Vinculo
01062	CINTIA MARIA LINS DA SILVA	02/06/2022	04/06/2025	68170	00271	09	2235-45	10

Cargo	Dt. Av. Prévio	Tipo Av. Prévio	Dt. Pgto Rec.	RAIS	FGTS	CAGED	Cód. Saque FGTS
Enfermeiro (a) Obstetrico	04/06/2025	2-Indenizado	13/06/2025	11	I1	31	01

Qtde Horas	Data Nasc.	PIS Nº	CPF	Matrícula
36:00	19/09/1975	12969473811	291.997.188-39	0547601062

Código	Nome	Admissão	Demissão	CTPS N°	Série	G. I.	Cód. CBO	Vinculo
00837	DAMIANA ERISNALDA MARTINS DE LIMA REIS	17/02/2022	09/06/2025	05346	00198	09	3222-05	10

Cargo	Dt. Av. Prévio	Tipo Av. Prévio	Dt. Pgto Rec.	RAIS	FGTS	CAGED	Cód. Saque FGTS
Tecnico de Enfermagem	09/06/2025	2-Indenizado	18/06/2025	11	I1	31	01

Qtde Horas	Data Nasc.	PIS Nº	CPF	Matrícula
36:00	09/01/1977	12539577808	224.556.658-01	0547600837

Código	Nome	Admissão	Demissão	CTPS N°	Série	G. I.	Cód. CBO	Vinculo
02310	ERICA CARLA DA SILVA	18/06/2025	25/06/2025	3266374	04875	09	3222-05	10

Cargo	Dt. Av. Prévio	Tipo Av. Prévio	Dt. Pgto Rec.	RAIS	FGTS	CAGED	Cód. Saque FGTS
Tecnico de Enfermagem	25/06/2025	3-Dispensado	30/06/2025	21	J	40	

Qtde Horas	Data Nasc.	PIS Nº	CPF	Matrícula
36:00	10/01/1984	13006648896	326.637.448-75	0547602310

Código	Nome	Admissão	Demissão	CTPS N°	Série	G. I.	Cód. CBO	Vinculo
00838	ISABEL CRISTINA HERNANDES PRANDI	17/02/2022	11/06/2025	051062	00026	09	3222-05	10

Cargo	Dt. Av. Prévio	Tipo Av. Prévio	Dt. Pgto Rec.	RAIS	FGTS	CAGED	Cód. Saque FGTS
Tecnico de Enfermagem	11/06/2025	2-Indenizado	20/06/2025	11	I1	31	01

Qtde Horas	Data Nasc.	PIS Nº	CPF	Matrícula
36:00	10/12/1970	12344286472	155.969.658-39	0547600838

Código	Nome	Admissão	Demissão	CTPS N°	Série	G. I.	Cód. CBO	Vinculo
02210	JUCILEIA DE SALES FERRI	17/02/2025	11/06/2025	3093889	01898	09	2235-05	10

Cargo	Dt. Av. Prévio	Tipo Av. Prévio	Dt. Pgto Rec.	RAIS	FGTS	CAGED	Cód. Saque FGTS
Enfermeiro(a)	11/06/2025	2-Indenizado	20/06/2025	11	I1	31	01

Qtde Horas	Data Nasc.	PIS Nº	CPF	Matrícula
36:00	01/04/1982	20308251223	309.388.918-98	0547602210

Código	Nome	Admissão	Demissão	CTPS N°	Série	G. I.	Cód. CBO	Vinculo
01043	LARISSA DE SOUZA SILVA	09/05/2022	02/06/2025	70360	00369	09	2515-10	10

Cargo	Dt. Av. Prévio	Tipo Av. Prévio	Dt. Pgto Rec.	RAIS	FGTS	CAGED	Cód. Saque FGTS
Psicologo(a)	02/06/2025	2-Indenizado	11/06/2025	11	I1	31	01

Qtde Horas	Data Nasc.	PIS Nº	CPF	Matrícula
25:00	09/08/1995	20773623129	439.156.468-81	0547601043

Código	Nome	Admissão	Demissão	CTPS N°	Série	G. I.	Cód. CBO	Vinculo
00917	LAURA NADJA ABRANTES COSTA	01/04/2022	06/06/2025	004845	00412	07	3222-05	10

Cargo	Dt. Av. Prévio	Tipo Av. Prévio	Dt. Pgto Rec.	RAIS	FGTS	CAGED	Cód. Saque FGTS
Tecnico de Enfermagem	06/06/2025	2-Indenizado	13/06/2025	11	I1	31	01

Qtde Horas	Data Nasc.	PIS Nº	CPF	Matrícula
36:00	08/06/1997	20783926698	445.796.948-64	0547600917

Funcionários Inativos

Cod. **Nome Empresa**
05476 BIOGESP - ASS GESTÃO EXEC SERVS PUB SOCI
Endereço
Rua Cardeal Arcoverde, 1641 sl 93/94
Bairro: Pinheiros **CEP:** 05407-002
CNPJ: 26.702.577/0001-39

Cidade São Paulo **Estado** SP
Telefone (11)3030-1833 **Fax**
E-Mail administracao@biogesp.com.br

Período de: 01/06/2025 **até** 30/06/2025

00007 RIBEIRÃO PIRES

Código	Nome	Admissão	Demissão	CTPS N°	Série	G. I.	Cód. CBO	Vinculo
01174	LUCAS BUDZIAK DOURADO	01/09/2022	03/06/2025	76015	00400	07	3222-05	10

Cargo	Dt. Av. Prévio	Tipo Av. Prévio	Dt. Pgto Rec.	RAIS	FGTS	CAGED	Cód. Saque FGTS
Tecnico de Enfermagem	03/06/2025	2-Indenizado	12/06/2025	11	I1	31	01

Qtde Horas	Data Nasc.	PIS Nº	CPF	Matrícula
36:00	30/09/1994	15160335947	434.016.388-07	0547601174

Código	Nome	Admissão	Demissão	CTPS N°	Série	G. I.	Cód. CBO	Vinculo
01606	RAYSSA DOS SANTOS SILVA	23/02/2023	02/06/2025	059497	00369	07	4221-05	10

Cargo	Dt. Av. Prévio	Tipo Av. Prévio	Dt. Pgto Rec.	RAIS	FGTS	CAGED	Cód. Saque FGTS
Recepcionista	02/06/2025	2-Indenizado	11/06/2025	11	I1	31	01

Qtde Horas	Data Nasc.	PIS Nº	CPF	Matrícula
40:00	07/03/1995	20650906394	425.589.148-63	0547601606

Código	Nome	Admissão	Demissão	CTPS N°	Série	G. I.	Cód. CBO	Vinculo
01029	SIMONE ROSA DE OLIVEIRA	22/01/2022	02/06/2025	0084917	00156	09	3222-05	10

Cargo	Dt. Av. Prévio	Tipo Av. Prévio	Dt. Pgto Rec.	RAIS	FGTS	CAGED	Cód. Saque FGTS
Tecnico de Enfermagem	02/06/2025	2-Indenizado	11/06/2025	11	I1	31	01

Qtde Horas	Data Nasc.	PIS Nº	CPF	Matrícula
40:00	05/04/1977	13462844775	192.732.348-79	0547600582

Total de Funcionários Inativos no Setor **0010**

Total de Funcionários Inativos na Empresa **0023**

Férias Vencidas ou a Vencer (Ordem de Limite de Concessão)

JML ASSESSORIA CONTABIL E FISCAL EIRELI RUA CUNHA GAGO, 700 6º ANDAR Fone:(011)3030-1833 Fax: (011)3030-1833

05476 BIOGESP - ASS GESTÃO EXEC SERVS PUB SOCI 26.702.577/0001-39 06/2025

Cód.	Nome	Quitado	Local	Afastamento	Faltas	Vencimento	Lim. Concessão	Dobro	Agendado para
1873	GENI SOBRINHA NETA MARQUES		RIBEIRÃO PIRES			12/09/2024	13/08/2025		
1883	ROSELY FRANCISCO ARAUJO		RIBEIRÃO PIRES			01/10/2024	01/09/2025		
1428	JULIA SETSUMI FUGITA		RIBEIRÃO PIRES			17/10/2024	17/09/2025		
1927	CAROLINA FERREIRA		RIBEIRÃO PIRES			07/11/2024	08/10/2025		
1467	CRISTIAN CARLOS FERNANDES		RIBEIRÃO PIRES			13/11/2024	14/10/2025		
1479	DANIELLI GUILHERMINO DE LIMA		RIBEIRÃO PIRES		4	01/12/2024	01/11/2025		
1953	LIVIA SILVA BERTONZIN		RIBEIRÃO PIRES			01/01/2025	02/12/2025		
0667	RAQUEL GENTIL CARDOSO		RIBEIRÃO PIRES	52 dias		21/01/2025	22/12/2025		
1608	FABIANA SIMOES DOS SANTOS		RIBEIRÃO PIRES			01/02/2025	02/01/2026		
0825	KAROLAINE APARECIDA SILVA		RIBEIRÃO PIRES			02/02/2025	03/01/2026		
0830	JACIARA DA COSTA MESSIAS ROCHA		RIBEIRÃO PIRES			02/02/2025	03/01/2026		
1991	ELISANGELA FAUSTINO LOURENCO		RIBEIRÃO PIRES			05/02/2025	06/01/2026		
1986	VALDILENE LINS DE CARVALHO		RIBEIRÃO PIRES			07/02/2025	08/01/2026		
1607	ALINE MICHELE SANTOS DE SOUZA		RIBEIRÃO PIRES			07/02/2025	08/01/2026		
0829	LUCAS RIPOLI ROCCA		RIBEIRÃO PIRES			08/02/2025	09/01/2026		
1987	SARAH ARRUDA DE OLIVEIRA		RIBEIRÃO PIRES			11/02/2025	12/01/2026		
0859	NATHALY BRUNA COSTA MATOS BARROS		RIBEIRÃO PIRES			14/02/2025	15/01/2026		
0854	MARTA REGINA DA SILVA PASSOS		RIBEIRÃO PIRES			15/02/2025	16/01/2026		
0832	MARIA VANUSIA DE SOUZA		RIBEIRÃO PIRES			15/02/2025	16/01/2026		
0834	LILIAN MOREIRA DE JESUS		RIBEIRÃO PIRES			15/02/2025	16/01/2026		
0839	MILLENA VALE DE ARAUJO LIRA		RIBEIRÃO PIRES			15/02/2025	16/01/2026		
0841	JESSICA ALBISSU DO NASCIMENTO		RIBEIRÃO PIRES			15/02/2025	16/01/2026		
0840	ERICA LORRAINE CAMARGO CLARO NOGUEIRA		RIBEIRÃO PIRES			16/02/2025	17/01/2026		
0847	PRISCILA JOYCE FERRAZ		RIBEIRÃO PIRES			16/02/2025	17/01/2026		
0848	RUTE TRAJANO MOREIRA DA SILVA		RIBEIRÃO PIRES			16/02/2025	17/01/2026		
0849	MARCIA SIMOES VIDAL DE OLIVEIRA		RIBEIRÃO PIRES			16/02/2025	17/01/2026		
0850	LOURDES DA SILVA OLIVEIRA		RIBEIRÃO PIRES			16/02/2025	17/01/2026		
0860	LINA CAROLINA SILVA GOUVEIA		RIBEIRÃO PIRES			16/02/2025	17/01/2026		
0865	DANIELA SILVA MARQUES		RIBEIRÃO PIRES			16/02/2025	17/01/2026		
0846	TALITA GALINDO DA SILVA		RIBEIRÃO PIRES			17/02/2025	18/01/2026		
0873	BRUNA APARECIDA SILVA ALVES		RIBEIRÃO PIRES			28/02/2025	29/01/2026		
0876	LARISSA BOUCAS CAVALCANTE		RIBEIRÃO PIRES			28/02/2025	29/01/2026		
0883	KASSIA DE SIBIA SANTOS		RIBEIRÃO PIRES			28/02/2025	29/01/2026		
0884	CAROLINE RODRIGUES DA SILVA		RIBEIRÃO PIRES			28/02/2025	29/01/2026		
0899	MARIA JANETE MARTINS TEIXEIRA		RIBEIRÃO PIRES			28/02/2025	29/01/2026		
0903	FABIANA REGINA LACERDA DA ROCHA		RIBEIRÃO PIRES		1	28/02/2025	29/01/2026		
1993	ADALGIZA ANDRESSA MATIAS DELBON		RIBEIRÃO PIRES			28/02/2025	29/01/2026		
0872	ELAINE BARBARA SOARES FERNANDES JUNQ		RIBEIRÃO PIRES			08/03/2025	06/02/2026		
1635	ANA CAROLINA QUEIROZ BARBOZA VITAL		RIBEIRÃO PIRES			14/03/2025	12/02/2026		
0924	ELIDA HELENA BAPTISTA		RIBEIRÃO PIRES			31/03/2025	01/03/2026		
0925	DAIANA CORADI DE ARRUDA GUIMARAES		RIBEIRÃO PIRES			31/03/2025	01/03/2026		
0928	WILLIAN CESAR SILVA ALVES		RIBEIRÃO PIRES			31/03/2025	01/03/2026		
0940	CAROLINE DAIANE DOS SANTOS		RIBEIRÃO PIRES			05/04/2025	06/03/2026		
2036	MARIA ROSELI DA SILVA		RIBEIRÃO PIRES			05/04/2025	06/03/2026		
0929	PAMELA DE SOUSA DANTAS		RIBEIRÃO PIRES			07/04/2025	08/03/2026		
0938	STELLA ROCHA DOS SANTOS OLIVEIRA		RIBEIRÃO PIRES			07/04/2025	08/03/2026		
0930	KAMILA PEREIRA DE ALMEIDA COELHO		RIBEIRÃO PIRES			10/04/2025	11/03/2026		
2040	DANIEL AUGUSTO EDVIRGEM DA SILVA		RIBEIRÃO PIRES			11/04/2025	12/03/2026		
0947	MARIUZA PRADO DOS SANTOS		RIBEIRÃO PIRES			12/04/2025	13/03/2026		
1030	VILMA SANTOS DE OLIVEIRA		RIBEIRÃO PIRES			30/04/2025	31/03/2026		
1032	KARIN MARCELO FABRE		RIBEIRÃO PIRES			03/05/2025	03/04/2026		
1033	ELIZABETH RENATA GLADSCHEFF FONSECA		RIBEIRÃO PIRES			03/05/2025	03/04/2026		
1034	WILLIANS MACIEL		RIBEIRÃO PIRES			03/05/2025	03/04/2026		
1035	AILANA VIEIRA DE CARVALHO		RIBEIRÃO PIRES			03/05/2025	03/04/2026		
1664	ALICE ELOI DA SILVA		RIBEIRÃO PIRES			06/05/2025	06/04/2026		
1747	JOYCE CRISTINA ALVES DOMINGOS		RIBEIRÃO PIRES			09/05/2025	09/04/2026		
1748	VANESSA FATIMA BRASILEIRO BEZERRA		RIBEIRÃO PIRES			15/05/2025	15/04/2026		
1044	ALBERTO OLIVEIRA SANTOS		RIBEIRÃO PIRES			18/05/2025	18/04/2026		
2068	DAVI DA SILVA SOUZA		RIBEIRÃO PIRES			21/05/2025	21/04/2026		
2066	CAMILA SARA RONCON NUNES		RIBEIRÃO PIRES		1	22/05/2025	22/04/2026		
1070	MAYARA MORETTI DA SILVA		RIBEIRÃO PIRES		2	31/05/2025	01/05/2026		
1071	KARLA DE OLIVEIRA CORNELIO		RIBEIRÃO PIRES			31/05/2025	01/05/2026		
1063	VALKIRIA SOARES DE SOUZA		RIBEIRÃO PIRES			01/06/2025	02/05/2026		
2075	ALINE SOARES YAMASHIRO		RIBEIRÃO PIRES		1	06/06/2025	07/05/2026		
2079	MICHELE BARBOSA DA SILVA VALE		RIBEIRÃO PIRES			10/06/2025	11/05/2026		
2087	NAYARA CRISTINA RIBAS SILVA BARBOSA		RIBEIRÃO PIRES			11/06/2025	12/05/2026		
1773	KAY FRANCIS RODRIGUES DA CRUZ DE CARVA		RIBEIRÃO PIRES			11/06/2025	12/05/2026		
1067	LIGIA APARECIDA DELLA NOCE		RIBEIRÃO PIRES			12/06/2025	13/05/2026		
1770	ELISANGELA DA CUNHA GOMES		RIBEIRÃO PIRES		2	14/06/2025	15/05/2026		
1769	ANA CRISTINA LOUZADA DE BARROS		RIBEIRÃO PIRES			18/06/2025	19/05/2026		
1147	BEATRIZ SILVERIO DA SILVA		RIBEIRÃO PIRES	37 dias		13/07/2025	13/06/2026		
1148	AMANDA CRISTINE RODRIGUES CAMPOS		RIBEIRÃO PIRES			13/07/2025	13/06/2026		
1821	MIRELLA VIEIRA DA SILVA		RIBEIRÃO PIRES			14/07/2025	14/06/2026		

Férias Vencidas ou a Vencer (Ordem de Limite de Concessão)

JML ASSESSORIA CONTABIL E FISCAL EIRELI RUA CUNHA GAGO, 700 6º ANDAR Fone:(011)3030-1833 Fax: (011)3030-1833

05476 BIOGESP - ASS GESTÃO EXEC SERVS PUB SOCI 26.702.577/0001-39 06/2025

Cód.	Nome	Quitado	Local	Afastamento	Faltas	Vencimento	Lim. Concessão	Dobro	Agendado para
2095	GIOVANNA FERREIRA GREGIO		RIBEIRÃO PIRES			15/07/2025	15/06/2026		
2096	ELISANGELA DE OLIVEIRA FELTRAN		RIBEIRÃO PIRES	56 dias		17/07/2025	17/06/2026		
2100	SILVIA FERREIRA		RIBEIRÃO PIRES			23/07/2025	23/06/2026		
2111	KESLAYNE GONCALVES CORREA		RIBEIRÃO PIRES			08/08/2025	09/07/2026		
1260	JHONNY AUGUSTO SANTANA DOS SANTOS FE		RIBEIRÃO PIRES			09/08/2025	10/07/2026		
1310	MYLENA APARECIDA SENA SILVA		RIBEIRÃO PIRES			09/08/2025	10/07/2026		
1846	SANDRA DOS SANTOS SILVA		RIBEIRÃO PIRES		1	12/08/2025	13/07/2026		
2128	RAISSA GABRIELLE SILVA DA FONSECA		RIBEIRÃO PIRES			31/08/2025	01/08/2026		
1866	KARLA CRISTINA LEITE SERAFIM		RIBEIRÃO PIRES			02/09/2025	03/08/2026		
1877	NILDA MARIA DA SILVA SANTOS		RIBEIRÃO PIRES			04/09/2025	05/08/2026		
1873	GENI SOBRINHA NETA MARQUES		RIBEIRÃO PIRES			12/09/2025	13/08/2026		
1876	RUTE LINS DE CARVALHO LAURENTINO		RIBEIRÃO PIRES			14/09/2025	15/08/2026		
2137	KARINA DE CARVALHO REIS		RIBEIRÃO PIRES			17/09/2025	18/08/2026		
2139	EZEQUIEL DA SILVA RIBEIRO		RIBEIRÃO PIRES			18/09/2025	19/08/2026		
2140	PATRICIA RANGEL BOTELHO		RIBEIRÃO PIRES		1	18/09/2025	19/08/2026		
1872	ANA PAULA VICENTE PEREIRA		RIBEIRÃO PIRES			19/09/2025	20/08/2026		
2146	ESTER LEONEL LIMA		RIBEIRÃO PIRES			22/09/2025	23/08/2026		
2147	MARIA DA CONCEICAO DOS SANTOS LEITE		RIBEIRÃO PIRES			22/09/2025	23/08/2026		
2152	VALDENICE CIRILO DE JESUS		RIBEIRÃO PIRES	71 dias		23/09/2025	24/08/2026		
2153	TATIANA DIAS DOS SANTOS		RIBEIRÃO PIRES			01/10/2025	01/09/2026		
1881	GIOVANA SILVEIRA BALTAZAR		RIBEIRÃO PIRES			01/10/2025	01/09/2026		
1883	ROSELY FRANCISCO ARAUJO		RIBEIRÃO PIRES			01/10/2025	01/09/2026		
1412	MAYARA DA SILVA SOUZA		RIBEIRÃO PIRES			03/10/2025	03/09/2026		
1890	RENATA RODRIGUES		RIBEIRÃO PIRES			04/10/2025	04/09/2026		
1889	DAIANE DE OLIVEIRA SILVA		RIBEIRÃO PIRES		2	05/10/2025	05/09/2026		
1428	JULIA SETSUMI FUGITA		RIBEIRÃO PIRES			17/10/2025	17/09/2026		
2163	FABIANA SAWATA OGASAHARA		RIBEIRÃO PIRES			23/10/2025	23/09/2026		
1468	SILMARA CLEMENTINO DE MOURA		RIBEIRÃO PIRES			02/11/2025	03/10/2026		
1939	JULIANA DE OLIVEIRA FIGUEIREDO BRANDAO		RIBEIRÃO PIRES			06/11/2025	07/10/2026		
1927	CAROLINA FERREIRA		RIBEIRÃO PIRES			07/11/2025	08/10/2026		
1467	CRISTIAN CARLOS FERNANDES		RIBEIRÃO PIRES			13/11/2025	14/10/2026		
2173	MARIA INEZ RODRIGUES VIEIRA		RIBEIRÃO PIRES			18/11/2025	19/10/2026		
2174	ROSANGELA APARECIDA DA SILVA RUSSO		RIBEIRÃO PIRES			18/11/2025	19/10/2026		
1479	DANIELLI GUILHERMINO DE LIMA		RIBEIRÃO PIRES		1	01/12/2025	01/11/2026		
1953	LIVIA SILVA BERTONZIN		RIBEIRÃO PIRES			01/01/2026	02/12/2026		
2191	ROSIMEIRE MARIA DA SILVA		RIBEIRÃO PIRES			13/01/2026	14/12/2026		
2193	NATALY CRISTINA DOS SANTOS		RIBEIRÃO PIRES			21/01/2026	22/12/2026		
0667	RAQUEL GENTIL CARDOSO		RIBEIRÃO PIRES			21/01/2026	22/12/2026		
1970	RAQUEL FERNANDA TAUHYL CORDEIRO		RIBEIRÃO PIRES			23/01/2026	24/12/2026		
1608	FABIANA SIMOES DOS SANTOS		RIBEIRÃO PIRES			01/02/2026	02/01/2027		
0825	KAROLAINE APARECIDA SILVA		RIBEIRÃO PIRES			02/02/2026	03/01/2027		
0830	JACIARA DA COSTA MESSIAS ROCHA		RIBEIRÃO PIRES			02/02/2026	03/01/2027		
1991	ELISANGELA FAUSTINO LOURENCO		RIBEIRÃO PIRES			05/02/2026	06/01/2027		
1986	VALDILENE LINS DE CARVALHO		RIBEIRÃO PIRES		1	07/02/2026	08/01/2027		
1988	AMANDA APARECIDA LOPES TEIXEIRA CAVALA		RIBEIRÃO PIRES			07/02/2026	08/01/2027		
1607	ALINE MICHELE SANTOS DE SOUZA		RIBEIRÃO PIRES			07/02/2026	08/01/2027		
0829	LUCAS RIPOLI ROCCA		RIBEIRÃO PIRES			08/02/2026	09/01/2027		
1987	SARAH ARRUDA DE OLIVEIRA		RIBEIRÃO PIRES			11/02/2026	12/01/2027		
2209	ESTER MORAIS SIQUEIRA FRANCA		RIBEIRÃO PIRES			13/02/2026	14/01/2027		
0859	NATHALY BRUNA COSTA MATOS BARROS		RIBEIRÃO PIRES			14/02/2026	15/01/2027		
0854	MARTA REGINA DA SILVA PASSOS		RIBEIRÃO PIRES			15/02/2026	16/01/2027		
0832	MARIA VANUSIA DE SOUZA		RIBEIRÃO PIRES			15/02/2026	16/01/2027		
0834	LILIAN MOREIRA DE JESUS		RIBEIRÃO PIRES			15/02/2026	16/01/2027		
0839	MILLENA VALE DE ARAUJO LIRA		RIBEIRÃO PIRES			15/02/2026	16/01/2027		
0841	JESSICA ALBISSU DO NASCIMENTO		RIBEIRÃO PIRES			15/02/2026	16/01/2027		
0840	ERICA LORRAINE CAMARGO CLARO NOGUEIRA		RIBEIRÃO PIRES			16/02/2026	17/01/2027		
0847	PRISCILA JOYCE FERRAZ		RIBEIRÃO PIRES			16/02/2026	17/01/2027		
0848	RUTE TRAJANO MOREIRA DA SILVA		RIBEIRÃO PIRES			16/02/2026	17/01/2027		
0849	MARCIA SIMOES VIDAL DE OLIVEIRA		RIBEIRÃO PIRES			16/02/2026	17/01/2027		
0850	LOURDES DA SILVA OLIVEIRA		RIBEIRÃO PIRES			16/02/2026	17/01/2027		
0860	LINA CAROLINA SILVA GOUVEIA		RIBEIRÃO PIRES			16/02/2026	17/01/2027		
0865	DANIELA SILVA MARQUES		RIBEIRÃO PIRES			16/02/2026	17/01/2027		
2211	SOLANGE NEVES DE SOUSA		RIBEIRÃO PIRES			16/02/2026	17/01/2027		
0846	TALITA GALINDO DA SILVA		RIBEIRÃO PIRES			17/02/2026	18/01/2027		
2215	JOSELIO SANTOS DE JESUS		RIBEIRÃO PIRES			19/02/2026	20/01/2027		
1993	ADALGIZA ANDRESSA MATIAS DELBON		RIBEIRÃO PIRES			28/02/2026	29/01/2027		
0873	BRUNA APARECIDA SILVA ALVES		RIBEIRÃO PIRES			28/02/2026	29/01/2027		
0885	MARIA ALICE GARCIA DE LIMA		RIBEIRÃO PIRES			28/02/2026	29/01/2027		
0899	MARIA JANETE MARTINS TEIXEIRA		RIBEIRÃO PIRES			28/02/2026	29/01/2027		
0903	FABIANA REGINA LACERDA DA ROCHA		RIBEIRÃO PIRES		1	28/02/2026	29/01/2027		
0876	LARISSA BOUCAS CAVALCANTE		RIBEIRÃO PIRES			28/02/2026	29/01/2027		
0883	KASSIA DE SIBIA SANTOS		RIBEIRÃO PIRES			28/02/2026	29/01/2027		
0884	CAROLINE RODRIGUES DA SILVA		RIBEIRÃO PIRES			28/02/2026	29/01/2027		

Férias Vencidas ou a Vencer (Ordem de Limite de Concessão)

JML ASSESSORIA CONTABIL E FISCAL EIRELI RUA CUNHA GAGO, 700 6º ANDAR Fone:(011)3030-1833 Fax: (011)3030-1833

05476 BIOGESP - ASS GESTÃO EXEC SERVS PUB SOCI 26.702.577/0001-39 06/2025

Cód.	Nome	Quitado	Local	Afastamento	Faltas	Vencimento	Lim. Concessão	Dobro	Agendado para
0872	ELAINE BARBARA SOARES FERNANDES JUNQ(		RIBEIRÃO PIRES			08/03/2026	06/02/2027		
2230	ANDREZA MARTINS LINS DE CARVALHO		RIBEIRÃO PIRES			11/03/2026	09/02/2027		
1635	ANA CAROLINA QUEIROZ BARBOZA VITAL		RIBEIRÃO PIRES			14/03/2026	12/02/2027		
2236	MARCO ANTONIO PRATES		RIBEIRÃO PIRES			18/03/2026	16/02/2027		
0924	ELIDA HELENA BAPTISTA		RIBEIRÃO PIRES			31/03/2026	01/03/2027		
0925	DAIANA CORADI DE ARRUDA GUIMARAES		RIBEIRÃO PIRES			31/03/2026	01/03/2027		
0928	WILLIAN CESAR SILVA ALVES		RIBEIRÃO PIRES			31/03/2026	01/03/2027		
0940	CAROLINE DAIANE DOS SANTOS		RIBEIRÃO PIRES			05/04/2026	06/03/2027		
2036	MARIA ROSELI DA SILVA		RIBEIRÃO PIRES			05/04/2026	06/03/2027		
0938	STELLA ROCHA DOS SANTOS OLIVEIRA		RIBEIRÃO PIRES			07/04/2026	08/03/2027		
0929	PAMELA DE SOUSA DANTAS		RIBEIRÃO PIRES			07/04/2026	08/03/2027		
0930	KAMILA PEREIRA DE ALMEIDA COELHO		RIBEIRÃO PIRES			10/04/2026	11/03/2027		
2040	DANIEL AUGUSTO EDVIRGEM DA SILVA		RIBEIRÃO PIRES			11/04/2026	12/03/2027		
0947	MARIUZA PRADO DOS SANTOS		RIBEIRÃO PIRES			12/04/2026	13/03/2027		
2256	KATHLEEN VITORIA GOMES DE SOUZA		RIBEIRÃO PIRES			14/04/2026	15/03/2027		
2257	KATLEEN DE ALMEIDA MENDES		RIBEIRÃO PIRES			14/04/2026	15/03/2027		
2258	ERICK CHARLES DA SILVEIRA ARAUJO		RIBEIRÃO PIRES			15/04/2026	16/03/2027		
2259	LUCELIA PEREIRA DA COSTA		RIBEIRÃO PIRES			15/04/2026	16/03/2027		
1030	VILMA SANTOS DE OLIVEIRA		RIBEIRÃO PIRES			30/04/2026	31/03/2027		
1032	KARIN MARCELO FABRE		RIBEIRÃO PIRES			03/05/2026	03/04/2027		
1033	ELIZABETH RENATA GLADSCHEFF FONSECA		RIBEIRÃO PIRES			03/05/2026	03/04/2027		
1034	WILLIANS MACIEL		RIBEIRÃO PIRES			03/05/2026	03/04/2027		
1035	AILANA VIEIRA DE CARVALHO		RIBEIRÃO PIRES			03/05/2026	03/04/2027		
1664	ALICE ELOI DA SILVA		RIBEIRÃO PIRES			06/05/2026	06/04/2027		
2273	LUCIANA CRISTINA DA SILVA		RIBEIRÃO PIRES			07/05/2026	07/04/2027		
1747	JOYCE CRISTINA ALVES DOMINGOS		RIBEIRÃO PIRES			09/05/2026	09/04/2027		
2275	SARA SOUZA DE OLIVEIRA		RIBEIRÃO PIRES			11/05/2026	11/04/2027		
2280	MONIQUE DOREA DE PAULA		RIBEIRÃO PIRES			14/05/2026	14/04/2027		
2281	VALERIA PINTO DE MORAES		RIBEIRÃO PIRES			15/05/2026	15/04/2027		
1748	VANESSA FATIMA BRASILEIRO BEZERRA		RIBEIRÃO PIRES			15/05/2026	15/04/2027		
2283	VAGLANA MORAIS SANTOS		RIBEIRÃO PIRES			18/05/2026	18/04/2027		
1044	ALBERTO OLIVEIRA SANTOS		RIBEIRÃO PIRES			18/05/2026	18/04/2027		
2068	DAVI DA SILVA SOUZA		RIBEIRÃO PIRES			21/05/2026	21/04/2027		
2066	CAMILA SARA RONCON NUNES		RIBEIRÃO PIRES			22/05/2026	22/04/2027		
1070	MAYARA MORETTI DA SILVA		RIBEIRÃO PIRES			31/05/2026	01/05/2027		
1071	KARLA DE OLIVEIRA CORNELIO		RIBEIRÃO PIRES			31/05/2026	01/05/2027		
1063	VALKIRIA SOARES DE SOUZA		RIBEIRÃO PIRES			01/06/2026	02/05/2027		
2286	KEMILLI MIGUEL SILVA		RIBEIRÃO PIRES			02/06/2026	03/05/2027		
2287	BRENDA DA SILVA COSTA		RIBEIRÃO PIRES			02/06/2026	03/05/2027		
2290	LORENA TORRES PINHEIRO PEREIRA		RIBEIRÃO PIRES			03/06/2026	04/05/2027		
2292	ANA REGINA MACHADO COUTO		RIBEIRÃO PIRES			05/06/2026	06/05/2027		
2293	BARBARA ANDRESSA SOARES DOS REIS FIOR		RIBEIRÃO PIRES			05/06/2026	06/05/2027		
2294	RITA DE CACIA ALMEIDA FELIX		RIBEIRÃO PIRES			05/06/2026	06/05/2027		
2075	ALINE SOARES YAMASHIRO		RIBEIRÃO PIRES			06/06/2026	07/05/2027		
2296	PEDRO HENRIQUE DE SOUZA		RIBEIRÃO PIRES			08/06/2026	09/05/2027		
2303	DALVA DOS SANTOS LIMA		RIBEIRÃO PIRES			08/06/2026	09/05/2027		
2301	MARCELA APARECIDA RODRIGUES CORDEIRO		RIBEIRÃO PIRES			09/06/2026	10/05/2027		
2300	MATHEUS SPACA MARQUES		RIBEIRÃO PIRES			09/06/2026	10/05/2027		
2302	NATALIA CAETANO SIMOES		RIBEIRÃO PIRES			10/06/2026	11/05/2027		
2079	MICHELE BARBOSA DA SILVA VALE		RIBEIRÃO PIRES			10/06/2026	11/05/2027		
2087	NAYARA CRISTINA RIBAS SILVA BARBOSA		RIBEIRÃO PIRES			11/06/2026	12/05/2027		
2307	SOLEMAR VITORINO DA SILVA		RIBEIRÃO PIRES			11/06/2026	12/05/2027		
1773	KAY FRANCIS RODRIGUES DA CRUZ DE CARV/		RIBEIRÃO PIRES			11/06/2026	12/05/2027		
2308	ENIR DOS SANTOS		RIBEIRÃO PIRES			12/06/2026	13/05/2027		
1067	LIGIA APARECIDA DELLA NOCE		RIBEIRÃO PIRES			12/06/2026	13/05/2027		
1770	ELISANGELA DA CUNHA GOMES		RIBEIRÃO PIRES			14/06/2026	15/05/2027		
2309	BRUNA FERNANDA MEIRA PAIXÃO GOMES		RIBEIRÃO PIRES			17/06/2026	18/05/2027		
1769	ANA CRISTINA LOUZADA DE BARROS		RIBEIRÃO PIRES			18/06/2026	19/05/2027		

TOTAL DE FUNCIONÁRIOS: 0134

Conforme Lei 13.467/2017 (REFORMA TRABALHISTA) Art. 134- Parág. 3º: É vedado o início das Férias no período de dois dias que antecede feriado ou dia de repouso semanal remunerado.

Contrato de Experiência a Vencer

JML ASSESSORIA CONTABIL E FISCAL EIRELI

JOAO MUNIZ LEITE

RUA CUNHA GAGO, 700 6º ANDAR

SAO PAULO SP 05421-001

Fone: (011)3030-1833

Fax: (011)3030-1833 CRC Escr.

05476 BIOGESP - ASS GESTÃO EXEC SERVS PUB SOCI **26.702.577/0001-39**

06/2025

Cód.	Nome	Função	Local	Admissão
02257	KATLEEN DE ALMEIDA MENDES	Recepcionista	RIBEIRÃO PIRES	15/04/2025
	1º Periodo Nº Dias: 45 **Vencimento:** 29/05/2025	**Prorrogação Nº Dias:** 45 **Vencimento:** 13/07/2025		
02256	KATHLEEN VITORIA GOMES DE SOUZA	Enfermeiro(a)	RIBEIRÃO PIRES	15/04/2025
	1º Periodo Nº Dias: 45 **Vencimento:** 29/05/2025	**Prorrogação Nº Dias:** 45 **Vencimento:** 13/07/2025		
02259	LUCELIA PEREIRA DA COSTA	Enfermeiro (a) Obstetrico	RIBEIRÃO PIRES	16/04/2025
	1º Periodo Nº Dias: 45 **Vencimento:** 30/05/2025	**Prorrogação Nº Dias:** 45 **Vencimento:** 14/07/2025		
02310	ERICA CARLA DA SILVA	Tecnico de Enfermagem	RIBEIRÃO PIRES	18/06/2025
	1º Periodo Nº Dias: 45 **Vencimento:** 01/08/2025	**Prorrogação Nº Dias:** **Vencimento:**		
02273	LUCIANA CRISTINA DA SILVA	Tecnico de Enfermagem	RIBEIRÃO PIRES	08/05/2025
	1º Periodo Nº Dias: 45 **Vencimento:** 21/06/2025	**Prorrogação Nº Dias:** 45 **Vencimento:** 05/08/2025		
02275	SARA SOUZA DE OLIVEIRA	Secretário (a) de Ala	RIBEIRÃO PIRES	12/05/2025
	1º Periodo Nº Dias: 45 **Vencimento:** 25/06/2025	**Prorrogação Nº Dias:** 45 **Vencimento:** 09/08/2025		
02280	MONIQUE DOREA DE PAULA	Recepcionista	RIBEIRÃO PIRES	15/05/2025
	1º Periodo Nº Dias: 45 **Vencimento:** 28/06/2025	**Prorrogação Nº Dias:** 45 **Vencimento:** 12/08/2025		
02287	BRENDA DA SILVA COSTA	Recepcionista	RIBEIRÃO PIRES	03/06/2025
	1º Periodo Nº Dias: 45 **Vencimento:** 17/07/2025	**Prorrogação Nº Dias:** 45 **Vencimento:** 31/08/2025		
02286	KEMILLI MIGUEL SILVA	Recepcionista	RIBEIRÃO PIRES	03/06/2025
	1º Periodo Nº Dias: 45 **Vencimento:** 17/07/2025	**Prorrogação Nº Dias:** 45 **Vencimento:** 31/08/2025		
02290	LORENA TORRES PINHEIRO PEREIRA	Recepcionista	RIBEIRÃO PIRES	04/06/2025
	1º Periodo Nº Dias: 45 **Vencimento:** 18/07/2025	**Prorrogação Nº Dias:** 45 **Vencimento:** 01/09/2025		
02292	ANA REGINA MACHADO COUTO	Recepcionista	RIBEIRÃO PIRES	06/06/2025
	1º Periodo Nº Dias: 45 **Vencimento:** 20/07/2025	**Prorrogação Nº Dias:** 45 **Vencimento:** 03/09/2025		
02294	RITA DE CACIA ALMEIDA FELIX	Tecnico de Enfermagem	RIBEIRÃO PIRES	06/06/2025
	1º Periodo Nº Dias: 45 **Vencimento:** 20/07/2025	**Prorrogação Nº Dias:** 45 **Vencimento:** 03/09/2025		
02293	BARBARA ANDRESSA SOARES DOS REIS FIORITI	Enfermeiro (a) Obstetrico	RIBEIRÃO PIRES	06/06/2025
	1º Periodo Nº Dias: 45 **Vencimento:** 20/07/2025	**Prorrogação Nº Dias:** 45 **Vencimento:** 03/09/2025		
02296	PEDRO HENRIQUE DE SOUZA	Tecnico de Enfermagem	RIBEIRÃO PIRES	09/06/2025
	1º Periodo Nº Dias: 45 **Vencimento:** 23/07/2025	**Prorrogação Nº Dias:** 45 **Vencimento:** 06/09/2025		
02303	DALVA DOS SANTOS LIMA	Recepcionista	RIBEIRÃO PIRES	09/06/2025
	1º Periodo Nº Dias: 45 **Vencimento:** 23/07/2025	**Prorrogação Nº Dias:** 45 **Vencimento:** 06/09/2025		
02301	MARCELA APARECIDA RODRIGUES CORDEIRO DE OLIVEIRA	Tecnico de Enfermagem	RIBEIRÃO PIRES	10/06/2025
	1º Periodo Nº Dias: 45 **Vencimento:** 24/07/2025	**Prorrogação Nº Dias:** 45 **Vencimento:** 07/09/2025		
02300	MATHEUS SPACA MARQUES	Tecnico de Enfermagem	RIBEIRÃO PIRES	10/06/2025
	1º Periodo Nº Dias: 45 **Vencimento:** 24/07/2025	**Prorrogação Nº Dias:** 45 **Vencimento:** 07/09/2025		
02302	NATALIA CAETANO SIMOES	Tecnico de Enfermagem	RIBEIRÃO PIRES	11/06/2025
	1º Periodo Nº Dias: 45 **Vencimento:** 25/07/2025	**Prorrogação Nº Dias:** 45 **Vencimento:** 08/09/2025		
02307	SOLEMAR VITORINO DA SILVA	Psicologo(a)	RIBEIRÃO PIRES	12/06/2025
	1º Periodo Nº Dias: 45 **Vencimento:** 26/07/2025	**Prorrogação Nº Dias:** 45 **Vencimento:** 09/09/2025		

Contrato de Experiência a Vencer

JML ASSESSORIA CONTABIL E FISCAL EIRELI

JOAO MUNIZ LEITE

RUA CUNHA GAGO, 700 6º ANDAR

SAO PAULO SP 05421-001

Fone: (011)3030-1833

Fax: (011)3030-1833 CRC Escr.

05476 BIOGESP - ASS GESTÃO EXEC SERVS PUB SOCI

26.702.577/0001-39

06/2025

Cód.	Nome	Função	Local	Admissão
02308	ENIR DOS SANTOS	Enfermeiro(a)	RIBEIRÃO PIRES	13/06/2025
	1º Periodo **Nº Dias:** 45 **Vencimento:** 27/07/2025	**Prorrogação** **Nº Dias:** 45 **Vencimento:** 10/09/2025		
02309	BRUNA FERNANDA MEIRA PAIXÃO GOMES	Tecnico de Enfermagem	RIBEIRÃO PIRES	18/06/2025
	1º Periodo **Nº Dias:** 45 **Vencimento:** 01/08/2025	**Prorrogação** **Nº Dias:** 45 **Vencimento:** 15/09/2025		

RELATÓRIO POR EVENTO

De 01/06/2025 **à** 30/06/2025

05476 BIOGESP - ASS GESTÃO EXEC SERVS PUB SO
Rua Cardeal Arcoverde, 1641 sl 93/94
26.702.577/0001-39

São Paulo SP 5407002
Fone: (11)3030-1833
Fax:

Período: 01/06/2025 até 30/06/2025

05476 BIOGESP - ASS GESTÃO EXEC SERVS PUB SOCI

Código	Nome do Funcionário	Data	Qtde./ %	Referência	Vr.Unit./Base	Venctos./Desc.
8386 Empréstimo Cred Consignad						
01872	ANA PAULA VICENTE PEREIRA	30/06/2025				290,25
01889	DAIANE DE OLIVEIRA SILVA	30/06/2025				835,88
01479	DANIELLI GUILHERMINO DE LIMA	30/06/2025				530,80
02146	ESTER LEONEL LIMA	30/06/2025				648,76
01747	JOYCE CRISTINA ALVES DOMINGOS	30/06/2025				513,23
00850	LOURDES DA SILVA OLIVEIRA	30/06/2025				611,96
01412	MAYARA DA SILVA SOUZA	30/06/2025				290,25
01310	MYLENA APARECIDA SENA SILVA	30/06/2025				289,92
00859	NATHALY BRUNA COSTA MATOS BARROS	30/06/2025				433,20
01883	ROSELY FRANCISCO ARAUJO	30/06/2025				397,00
00848	RUTE TRAJANO MOREIRA DA SILVA	30/06/2025				530,80
01846	SANDRA DOS SANTOS SILVA	30/06/2025				203,90
00938	STELLA ROCHA DOS SANTOS OLIVEIRA	30/06/2025				293,66
					TOTAL DO GRUPO =>	**5.869,61**
					TOTAL DOS GRUPOS =>	**5.869,61**

FOLHAS DE PONTO

BIOGESP

CONTROLE DE PRESENÇA

ESTÂNCIA TURÍSTICA DE RIBEIRÃO PIRES
CONSTRUINDO O FUTURO DA GENTE

Nome Completo:	**Adalgiza Andressa Delbon**		
Cargo:	Técnico (a) de Enfermagem	**COREN**	
Local de Trabalho:	HOSPITAL E MATERNIDADE SÃO LUCAS		
Período:	**16 de Maio de 2025 à 15 de Junho de 2025**		

MAIO_2025		Primeiro Período		Segundo Período		Assinatura:
		Entrada	Intervalo	Retorno	Saída	
16/05/2025	Sexta-feira					
17/05/2025	Sábado	Folga				Adalgiza
18/05/2025	Domingo					
19/05/2025	Segunda-feira	05:51	12:00	13:00	18:03	Adalgiza
20/05/2025	Terça-feira					
21/05/2025	Quarta-feira	05:50	12:00	13:00	18:00	Adalgiza
22/05/2025	Quinta-feira					
23/05/2025	Sexta-feira	05:52	12:00	13:00	18:02	Adalgiza
24/05/2025	Sábado					
25/05/2025	Domingo	05:50	12:00	13:00	18:01	Adalgiza
26/05/2025	Segunda-feira					
27/05/2025	Terça-feira	05:53	12:00	13:00	18:00	Adalgiza
28/05/2025	Quarta-feira					
29/05/2025	Quinta-feira	Atestado				Adalgiza
30/05/2025	Sexta-feira					
31/05/2025	Sábado	Atestado				Adalgiza
01/06/2025	Domingo					
02/06/2025	Segunda-feira	Folga				Adalgiza
03/06/2025	Terça-feira					
04/06/2025	Quarta-feira	Folga				Adalgiza
05/06/2025	Quinta-feira					
06/06/2025	Sexta-feira	05:52	12:00	13:00	18:02	Adalgiza
07/06/2025	Sábado					
08/06/2025	Domingo	05:50	12:00	13:00	18:01	Adalgiza
09/06/2025	Segunda-feira					
10/06/2025	Terça-feira	05:52	12:00	13:00	18:03	Adalgiza
11/06/2025	Quarta-feira					
12/06/2025	Quinta-feira	05:51	12:00	13:00	18:00	Adalgiza
13/06/2025	Sexta-feira					
14/06/2025	Sábado	05:50	12:00	13:00	18:02	Adalgiza
15/06/2025	Domingo					

Observações:

Data: 14/06/25

Assinatura do Colaborador	Assinatura Biogesp
Adalgiza Andressa Matias Delbon	Jair Martins Amorim Diretor Tecnico Administrativo Biogesp - HMSL

Endereço: Cunha Gago, nº 700 – Sala 11 – Pinheiros – São Paulo/SP – Fone (11) 3819-6155
CEP 05421-001

Scanned with CamScanner

Biogesp

CONTROLE DE PRESENÇA

ESTÂNCIA TURÍSTICA DE RIBEIRÃO PIRES
CONSTRUINDO O FUTURO DA GENTE

Nome Completo:	**Ailana Vieira de Carvalho**		
Cargo:	Técncio(a) de Enfermagem	**COREN**	
Local de Trabalho:	UBS CENTRO		
Período:	**16 de Maio de 2025 à 15 de Junho de 2025**		

MAIO_2025		Primeiro Período		Segundo Período		Assinatura:
		Entrada	Intervalo	Retorno	Saída	
16/05/2025	Sexta-feira	07:00	12:00	13:00	16:33	
17/05/2025	Sábado	___:___	___:___	___:___	___:___	
18/05/2025	Domingo	___:___	___:___	___:___	___:___	
19/05/2025	Segunda-feira	07:00	12:00	13:00	16:34	
20/05/2025	Terça-feira	07:00	12:00	13:00	16:32	
21/05/2025	Quarta-feira	07:00	12:00	13:00	16:36	
22/05/2025	Quinta-feira	07:00	12:00	13:00	16:31	
23/05/2025	Sexta-feira	07:00	12:00	13:00	16:30	
24/05/2025	Sábado	___:___	___:___	___:___	___:___	
25/05/2025	Domingo	___:___	___:___	___:___	___:___	
26/05/2025	Segunda-feira	07:00	12:00	13:00	16:33	
27/05/2025	Terça-feira	07:00	12:00	13:00	16:35	
28/05/2025	Quarta-feira	07:00	12:00	13:00	16:37	
29/05/2025	Quinta-feira	07:00	12:00	13:00	16:33	
30/05/2025	Sexta-feira	07:00	12:00	13:00	16:35	
31/05/2025	Sábado	___:___	___:___	___:___	___:___	
01/06/2025	Domingo	___:___	___:___	___:___	___:___	
02/06/2025	Segunda-feira	07:00	12:00	13:00	16:34	
03/06/2025	Terça-feira	07:00	12:00	13:00	16:35	
04/06/2025	Quarta-feira	07:00	12:00	13:00	16:33	
05/06/2025	Quinta-feira	07:00	12:00	13:00	16:38	
06/06/2025	Sexta-feira	07:00	12:00	13:00	16:36	
07/06/2025	Sábado	___:___	___:___	___:___	___:___	
08/06/2025	Domingo	___:___	___:___	___:___	___:___	
09/06/2025	Segunda-feira	07:00	12:00	13:00	16:37	
10/06/2025	Terça-feira	07:00	12:00	13:00	16:35	
11/06/2025	Quarta-feira	07:00	12:00	13:00	16:32	
12/06/2025	Quinta-feira	07:00	12:00	13:00	16:36	
13/06/2025	Sexta-feira	07:00	12:00	13:00	16:33	
14/06/2025	Sábado	___:___	___:___	___:___	___:___	
15/06/2025	Domingo	___:___	___:___	___:___	___:___	

Observações:

Data: 13/06/2025

Assinatura do Colaborador	Assinatura Biogesp
Ailana Vieira de Carvalho.	Iair Martins Amorim Diretor Técnico Administrativo Biogesp - HMSL

Gustavo Neves Silva
Dirigente USF LUSO

Scanned with CamScanner

BIOGESP

CONTROLE DE PRESENÇA

ESTÂNCIA TURÍSTICA DE RIBEIRÃO PIRES
CONSTRUINDO O FUTURO DA GENTE

Nome Completo:	**Alberto Oliveira Santos**		
Cargo:	Técnico (a) de Radiologia	**CRTR**	
Local de Trabalho:	HOSPITAL E MATERNIDADE SÃO LUCAS		
Período:	**16 de Maio de 2025 à 15 de Junho de 2025**		

MAIO_2025		Primeiro Período		Segundo Período		Assinatura:
		Entrada	Intervalo	Retorno	Saída	
16/05/2025	Sexta-feira	___:___	___:___	___:___	___:___	
17/05/2025	Sábado	07:00	___:___	___:___	17:00	Alberto O. Santos
18/05/2025	Domingo	___:___	___:___	___:___	___:___	
19/05/2025	Segunda-feira	___:___	___:___	___:___	___:___	
20/05/2025	Terça-feira	___:___	___:___	___:___	___:___	
21/05/2025	Quarta-feira	___:___	___:___	___:___	___:___	
22/05/2025	Quinta-feira	___:___	___:___	___:___	___:___	
23/05/2025	Sexta-feira	___:___	___:___	___:___	___:___	
24/05/2025	Sábado	07:00	___:___	___:___	17:00	Alberto O. Santos
25/05/2025	Domingo	___:___	___:___	___:___	___:___	
26/05/2025	Segunda-feira	___:___	___:___	___:___	___:___	
27/05/2025	Terça-feira	___:___	___:___	___:___	___:___	
28/05/2025	Quarta-feira	___:___	___:___	___:___	___:___	
29/05/2025	Quinta-feira	___:___	___:___	___:___	___:___	
30/05/2025	Sexta-feira	___:___	___:___	___:___	___:___	
31/05/2025	Sábado	___:___	___:___	___:___	___:___	
01/06/2025	Domingo	___:___	___:___	___:___	___:___	
02/06/2025	Segunda-feira	___:___	___:___	___:___	___:___	
03/06/2025	Terça-feira	13:00	___:___	___:___	17:00	Alberto O. Santos
04/06/2025	Quarta-feira	___:___	___:___	___:___	___:___	
05/06/2025	Quinta-feira	___:___	___:___	___:___	___:___	
06/06/2025	Sexta-feira	___:___	___:___	___:___	___:___	
07/06/2025	Sábado	07:00	___:___	___:___	17:00	Alberto O. Santos
08/06/2025	Domingo	___:___	___:___	___:___	___:___	
09/06/2025	Segunda-feira	___:___	___:___	___:___	___:___	
10/06/2025	Terça-feira	13:05	___:___	___:___	17:05	Alberto O. Santos
11/06/2025	Quarta-feira	___:___	___:___	___:___	___:___	
12/06/2025	Quinta-feira	___:___	___:___	___:___	___:___	
13/06/2025	Sexta-feira	___:___	___:___	___:___	___:___	
14/06/2025	Sábado	07:00	___:___	___:___	17:00	Alberto O. Santos
15/06/2025	Domingo	___:___	___:___	___:___	___:___	

Observações:

Data: 14/06/25

Assinatura do Colaborador

Alberto Oliveira Santos
CRTR-SP 45809-T

Assinatura Biogesp

Jair Martins Amorim
Diretor Técnico Administrativo
Biogesp - HMSL

Scanned with CamScanner

BiogESP

CONTROLE DE PRESENÇA

ESTÂNCIA TURÍSTICA DE RIBEIRÃO PIRES
CONSTRUINDO O FUTURO DA GENTE

Nome Completo:	**Alberto Oliveira Santos**		
Cargo:	Técnico(a) de Radiologia RT	**CRTR**	
Local de Trabalho:	HOSPITAL E MATERNIDADE SÃO LUCAS		
Período:	**16 de Maio de 2025 à 15 de Junho de 2025**		

MAIO_2025		**Primeiro Período**		**Segundo Período**		Assinatura:
		Entrada	Intervalo	Retorno	Saída	
16/05/2025	Sexta-feira	___:___	___:___	___:___	___:___	
17/05/2025	Sábado	___:___	___:___	___:___	___:___	
18/05/2025	Domingo	___:___	___:___	___:___	___:___	
19/05/2025	Segunda-feira	08:00	___:___	___:___	13:00	Alberto O. Santos
20/05/2025	Terça-feira	08:10	___:___	___:___	13:10	Alberto O. Santos
21/05/2025	Quarta-feira	08:05	___:___	___:___	13:05	Alberto O. Santos
22/05/2025	Quinta-feira	08:05	___:___	___:___	13:05	Alberto O. Santos
23/05/2025	Sexta-feira	08:00	___:___	___:___	12:00	Alberto O. Santos
24/05/2025	Sábado	___:___	___:___	___:___	___:___	
25/05/2025	Domingo	___:___	___:___	___:___	___:___	
26/05/2025	Segunda-feira	08:10	___:___	___:___	13:10	Alberto O. Santos
27/05/2025	Terça-feira	08:05	___:___	___:___	13:05	Alberto O. Santos
28/05/2025	Quarta-feira	08:00	___:___	___:___	13:00	Alberto O. Santos
29/05/2025	Quinta-feira	08:00	___:___	___:___	13:00	Alberto O. Santos
30/05/2025	Sexta-feira	08:03	___:___	___:___	12:03	Alberto O. Santos
31/05/2025	Sábado	___:___	___:___	___:___	___:___	
01/06/2025	Domingo	___:___	___:___	___:___	___:___	
02/06/2025	Segunda-feira	08:05	___:___	___:___	13:05	Alberto O. Santos
03/06/2025	Terça-feira	08:00	___:___	___:___	13:00	Alberto O. Santos
04/06/2025	Quarta-feira	07:10	___:___	___:___	12:10	Alberto O. Santos
05/06/2025	Quinta-feira	08:00	___:___	___:___	13:00	Alberto O. Santos
06/06/2025	Sexta-feira	08:05	___:___	___:___	12:05	Alberto O. Santos
07/06/2025	Sábado	___:___	___:___	___:___	___:___	
08/06/2025	Domingo	___:___	___:___	___:___	___:___	
09/06/2025	Segunda-feira	08:10	___:___	___:___	13:10	Alberto O. Santos
10/06/2025	Terça-feira	08:05	___:___	___:___	13:05	Alberto O. Santos
11/06/2025	Quarta-feira	08:00	___:___	___:___	13:00	Alberto O. Santos
12/06/2025	Quinta-feira	08:07	___:___	___:___	13:07	Alberto O. Santos
13/06/2025	Sexta-feira	08:00	___:___	___:___	12:00	Alberto O. Santos
14/06/2025	Sábado	___:___	___:___	___:___	___:___	
15/06/2025	Domingo	___:___	___:___	___:___	___:___	

Observações:

Data: 13 / 06 / 25

Assinatura do Colaborador	Assinatura Biogesp
Alberto Oliveira Santos CRTR-SP 45809-T	Jair Martins Amorim Diretor Tecnico Administrativo Biogesp - HMSL

Scanned with CamScanner

BIOGESP

CONTROLE DE PRESENÇA

ESTÂNCIA TURÍSTICA DE RIBEIRÃO PIRES
CONSTRUINDO O FUTURO DA GENTE

Nome Completo:	**Alice Eloi da Silva**		
Cargo:	Cozinheiro(a)	**MATRICULA**	
Local de Trabalho:	HOSPITAL E MATERNIDADE SÃO LUCAS		
Período:	**16 de Maio de 2025 à 15 de Junho de 2025**		

MAIO_2025		Primeiro Período		Segundo Período		Assinatura:
		Entrada	Intervalo	Retorno	Saída	
16/05/2025	Sexta-feira	6:50	14:01	14:58	19:00	Alice
17/05/2025	Sábado					
18/05/2025	Domingo	FOLGA	FOLGA	FOLGA	FOLGA	Alice
19/05/2025	Segunda-feira					
20/05/2025	Terça-feira	6:48	14:02	14:58	19:00	Alice
21/05/2025	Quarta-feira					
22/05/2025	Quinta-feira	6:49	14:01	14:59	19:01	Alice
23/05/2025	Sexta-feira					
24/05/2025	Sábado	6:48	14:02	14:58	19:02	Alice
25/05/2025	Domingo					
26/05/2025	Segunda-feira	6:47	14:01	14:59	19:03	Alice
27/05/2025	Terça-feira					
28/05/2025	Quarta-feira	6:45	14:03	14:58	19:01	Alice
29/05/2025	Quinta-feira					
30/05/2025	Sexta-feira	6:43	14:02	14:57	19:02	Alice
31/05/2025	Sábado					
01/06/2025	Domingo	6:50	14:01	14:59	19:03	Alice
02/06/2025	Segunda-feira					
03/06/2025	Terça-feira	6:47	14:02	14:58	19:01	Alice
04/06/2025	Quarta-feira					
05/06/2025	Quinta-feira	6:48	14:01	14:57	19:02	Alice
06/06/2025	Sexta-feira					
07/06/2025	Sábado	6:49	14:02	14:56	19:03	Alice
08/06/2025	Domingo					
09/06/2025	Segunda-feira	6:48	14:01	14:58	19:02	Alice
10/06/2025	Terça-feira					
11/06/2025	Quarta-feira	6:47	14:02	14:59	19:03	Alice
12/06/2025	Quinta-feira					
13/06/2025	Sexta-feira	6:48	14:03	14:58	19:02	Alice
14/06/2025	Sábado					
15/06/2025	Domingo	FOLGA	FOLGA	FOLGA	FOLGA	Alice

Observações:

Data: 15/06/25

Assinatura do Colaborador	Assinatura Biogesp
Alice Eloi da Silva	Jair Martins Amorim Diretor Tecnico Administrativo Biogesp - HMSL

Scanned with CamScanner

Biogesp

CONTROLE DE PRESENÇA

ESTÂNCIA TURÍSTICA DE RIBEIRÃO PIRES
CONSTRUINDO O FUTURO DA GENTE

Nome Completo:	**Aline Michele Santos de Souza**		Aline Michele
Cargo:	Técnico(a) de Enfermagem	**COREN**	COREN-SP 803820-TE
Local de Trabalho:	USF JARDIM LUSO		
Período:	**16 de Maio de 2025 à 15 de Junho de 2025**		

MAIO_2025		Primeiro Período		Segundo Período		Assinatura:
		Entrada	Intervalo	Retorno	Saída	
16/05/2025	Sexta-feira	07:35	13:00	14:00	17:00	
17/05/2025	Sábado	___:___	___:___	___:___	___:___	
18/05/2025	Domingo	___:___	___:___	___:___	___:___	
19/05/2025	Segunda-feira	07:29	13:00	14:00	17:01	
20/05/2025	Terça-feira	07:27	13:00	14:00	17:04	
21/05/2025	Quarta-feira	07:37	13:00	14:00	17:00	
22/05/2025	Quinta-feira	07:29	13:00	14:00	17:02	
23/05/2025	Sexta-feira	07:30	13:00	14:00	17:02	
24/05/2025	Sábado	___:___	___:___	___:___	___:___	
25/05/2025	Domingo	___:___	___:___	___:___	___:___	
26/05/2025	Segunda-feira	07:33	13:00	14:00	17:04	
27/05/2025	Terça-feira	09:08	13:00	14:00	17:01	
28/05/2025	Quarta-feira	07:31	13:00	14:00	17:04	
29/05/2025	Quinta-feira	08:50	13:00	14:00	17:03	
30/05/2025	Sexta-feira	07:26	13:00	14:00	17:02	
31/05/2025	Sábado	___:___	___:___	___:___	___:___	
01/06/2025	Domingo	___:___	___:___	___:___	___:___	
02/06/2025	Segunda-feira	07:32	12:00	13:00	17:01	
03/06/2025	Terça-feira	07:28	13:00	14:00	17:03	
04/06/2025	Quarta-feira	07:30	13:00	14:00	17:03	
05/06/2025	Quinta-feira	07:35	13:00	14:00	17:00	
06/06/2025	Sexta-feira	07:26	13:00	14:00	17:01	
07/06/2025	Sábado	___:___	___:___	___:___	___:___	
08/06/2025	Domingo	___:___	___:___	___:___	___:___	
09/06/2025	Segunda-feira	07:33	13:00	14:00	15:20	
10/06/2025	Terça-feira	07:41	13:00	14:00	17:02	
11/06/2025	Quarta-feira	07:55	13:00	14:00	17:01	
12/06/2025	Quinta-feira	08:00	13:00	14:00	17:05	
13/06/2025	Sexta-feira	07:58	13:00	14:00	17:04	
14/06/2025	Sábado	___:___	___:___	___:___	___:___	
15/06/2025	Domingo	___:___	___:___	___:___	___:___	

Observações:

27.05 Consulta, entregue comprovante. 29.05 consulta, entregue comprovante. 09.06 Consulta, entregue declaração (Exames).

Data: 16 / 06 / 25

Assinatura do Colaborador	Assinatura Biogesp
Gustavo Neves Silva Dirigente USF Luso	Jair Martins Amorim Diretor Técnico Administrativo Biogesp - HMSL

Endereço: Cunha Gago, nº 700 – Sala 11 – Pinheiros – São Paulo/SP – Fone (11) 3819-6155
CEP 05421-001

Scanned with CamScanner

Biogesp

ESTÂNCIA TURÍSTICA DE RIBEIRÃO PIRES
CONSTRUINDO O FUTURO DA GENTE

CONTROLE DE PRESENÇA

Nome Completo:	**Aline Soares Yamashiro**		
Cargo:	Enfermeiro(a) Obstetra	**COREN**	
Local de Trabalho:	HOSPITAL E MATERNIDADE SÃO LUCAS		
Período:	**16 de Maio de 2025 à 15 de Junho de 2025**		

MAIO_2025		Primeiro Período		Segundo Período		Assinatura:
		Entrada	Intervalo	Retorno	Saída	
16/05/2025	Sexta-feira	__:__	__:__	__:__	__:__	
17/05/2025	Sábado	folga	__:__	folga	__:__	Aline Y.
18/05/2025	Domingo	__:__	__:__	__:__	__:__	
19/05/2025	Segunda-feira	05:52	11:00	12:00	18:10	Aline Y.
20/05/2025	Terça-feira	__:__	__:__	__:__	__:__	
21/05/2025	Quarta-feira	05:55	11:00	12:00	18:08	Aline Y.
22/05/2025	Quinta-feira	__:__	__:__	__:__	__:__	
23/05/2025	Sexta-feira	05:51	12:00	13:00	18:12	Aline Y.
24/05/2025	Sábado	__:__	__:__	__:__	__:__	
25/05/2025	Domingo	05:55	12:00	13:00	18:05	Aline Y.
26/05/2025	Segunda-feira	__:__	__:__	__:__	__:__	
27/05/2025	Terça-feira	05:51	12:00	13:00	18:07	Aline Y.
28/05/2025	Quarta-feira	__:__	__:__	__:__	__:__	
29/05/2025	Quinta-feira	folga	__:__	folga	__:__	Aline Y.
30/05/2025	Sexta-feira	__:__	__:__	__:__	__:__	
31/05/2025	Sábado	05:55	12:00	13:00	18:10	Aline Y.
01/06/2025	Domingo	__:__	__:__	__:__	__:__	
02/06/2025	Segunda-feira	05:50	12:00	13:00	18:05	Aline Y.
03/06/2025	Terça-feira	__:__	__:__	__:__	__:__	
04/06/2025	Quarta-feira	05:56	12:00	13:00	18:15	Aline Y.
05/06/2025	Quinta-feira	__:__	__:__	__:__	__:__	
06/06/2025	Sexta-feira	05:50	12:00	13:00	18:10	Aline Y.
07/06/2025	Sábado	__:__	__:__	__:__	__:__	
08/06/2025	Domingo	folga	__:__	folga	__:__	Aline Y.
09/06/2025	Segunda-feira	__:__	__:__	__:__	__:__	
10/06/2025	Terça-feira	05:51	12:00	13:00	18:15	Aline Y.
11/06/2025	Quarta-feira	__:__	__:__	__:__	__:__	
12/06/2025	Quinta-feira	05:55	12:00	13:00	18:10	Aline Y.
13/06/2025	Sexta-feira	__:__	__:__	__:__	__:__	
14/06/2025	Sábado	05:53	12:00	13:00	18:15	Aline Y.
15/06/2025	Domingo	__:__	__:__	__:__	__:__	

Observações:

Data: 14/06/25

Assinatura do Colaborador	Assinatura Biogesp
Aline Yamashiro	Jair Martins Amorim Diretor Técnico Administrativo Biogesp - HMSL

Endereço: Cunha Gago, nº 700 – Sala 11 – Pinheiros – São Paulo/SP – Fone (11) 3819-6155
CEP 05421-001

Scanned with CamScanner

ontrole de Jornada do colaborador: AMANDA CRISTINE RODRIGUES CAMPOS

io: 16/05/2025 | Fim: 15/06/2025 | Emissão:17/06/2025

ia	Jornada	Ent1	Sai1	Ent2	Sai2	Total Normais	Total Intervalo	Horas Extras 1	Horas Extras 2	Horas Faltantes	Horas Abonadas	Horas Noturnas	Horas Ficta	Horas Interjornada	Saldo do Dia	Saldo
ex	16/05/2025	08:00:00	12:00:00	13:00:00	17:00:00	08:00:00	01:00:00									91:10:
áb	17/05/2025	Folga	Folga	Folga	Folga											91:10:
om	18/05/2025	Folga	Folga	Folga	Folga											91:10:
eg	19/05/2025	07:52:35	12:39:38	13:39:00	17:29:59	08:00:00	00:59:22	00:38:02							00:38:02	91:48:
er	20/05/2025	07:37:05	12:33:09	13:32:51	17:05:58	08:00:00	00:59:42	00:29:11							00:29:11	92:17:
ua	21/05/2025	07:38:24	12:19:11	13:19:00	17:08:09	08:00:00	00:59:49	00:29:56							00:29:56	92:47:
ui	22/05/2025	07:38:00	12:27:34	13:20:52	17:02:42	08:00:00	00:53:18	00:31:24							00:31:24	93:18:
ex	23/05/2025	07:34:34	12:26:05	13:18:52	17:04:41	08:00:00	00:52:47	00:37:20							00:37:20	93:56:
áb	24/05/2025	Folga	Folga	Folga	Folga											93:56:
om	25/05/2025	Folga	Folga	Folga	Folga											93:56:
eg	26/05/2025	07:40:01	13:32:01	14:32:42	17:10:45	08:00:00	01:00:41	00:30:03							00:30:03	94:26:
er	27/05/2025	07:38:15	13:01:18	14:07:38	17:08:07	08:00:00	01:06:20	00:23:32							00:23:32	94:49:
ua	28/05/2025	07:44:10	12:36:42	13:32:30	17:05:03	08:00:00	00:55:48	00:25:05							00:25:05	95:14:
ui	29/05/2025	07:41:00	12:58:01	13:58:00	17:12:33	08:00:00	00:59:59	00:31:34							00:31:34	95:46:
ex	30/05/2025	08:05:00	12:15:29	13:08:19	17:04:19	08:06:29	00:52:50									95:46:
áb	31/05/2025	Folga	Folga	Folga	Folga											95:46:
om	01/06/2025	Folga	Folga	Folga	Folga											95:46:
eg	02/06/2025	07:42:05	12:22:48	13:38:19	17:17:03	08:00:00	01:15:31	00:19:27							00:19:27	96:05:
er	03/06/2025	09:14:46	12:24:38	13:24:00	17:06:40	06:52:32	00:59:22			01:07:28					-01:07:28	94:58:
ua	04/06/2025	07:41:35	13:34:42	14:34:00	17:20:10	08:00:00	00:59:18	00:39:17							00:39:17	95:37:
ui	05/06/2025	07:39:10	12:16:52	13:15:25	17:58:48	08:00:00	00:58:33	01:21:05							01:21:05	96:58:
ex	06/06/2025	07:39:40	13:12:10	14:10:27	18:00:52	08:00:00	00:58:17	01:22:55							01:22:55	98:21:
áb	07/06/2025	Folga	Folga	Folga	Folga											98:21:
om	08/06/2025	Folga	Folga	Folga	Folga											98:21:
eg	09/06/2025	Folga	Folga	Folga	Folga											98:21:
er	10/06/2025	Folga	Folga	Folga	Folga											98:21:
ua	11/06/2025	Folga	Folga	Folga	Folga											98:21:
ui	12/06/2025	Folga	Folga	Folga	Folga											98:21:
ex	13/06/2025	Folga	Folga	Folga	Folga											98:21:
áb	14/06/2025	Folga	Folga	Folga	Folga											98:21:
om	15/06/2025	Folga	Folga	Folga	Folga											98:21:
						126:59:01	**15:51:37**	**08:18:51**	**00:00:00**	**01:07:28**	**00:00:00**	**00:00:00**	**00:00:00**	**00:00:00**	**07:11:23**	**98:21:**

Jair Martins Amorim
Diretor Tecnico Administrativo
Biogesp - HMSL

AMANDA CRISTINE RODRIGUES CAMP

Pontos sublinhados: marcados manualmente
H.E.2: Horas extras em dias trabalhados fora da escala e feriados trabalhados
A.D.N: Adicional Noturno.
H.E.N: Horas Extras Noturnas.
H.E.Uni: Horas Extras Unificadas
Linhas em vermelho: Inconsistência
Linhas em amarelo: Falta

___/___/____

Scanned with CamScanner

Biogesp

CONTROLE DE PRESENÇA

ESTÂNCIA TURÍSTICA DE RIBEIRÃO PIRES
CONSTRUINDO O FUTURO DA GENTE

Nome Completo:	**AMANDA APARECIDA LOPES**		
Cargo:	ENFERMEIRA	**COREN**	440367
Local de Trabalho:	Hospital e Maternidade São Lucas		
Período:	**16 de Maio de 2025 a 15 de Junho de 2025**		

MAIO_2025		**Primeiro Período**		**Segundo Período**		Assinatura:
		Entrada	Intervalo	Retorno	Saída	
16/05/2025	Sexta-feira	__:__	__:__	__:__	__:__	
17/05/2025	Sábado	05:55	14:00	15:00	18:10	Amanda
18/05/2025	Domingo	__:__	__:__	__:__	__:__	
19/05/2025	Segunda-feira	Folga	__:__	__:__	__:__	Amanda
20/05/2025	Terça-feira	__:__	__:__	__:__	__:__	
21/05/2025	Quarta-feira	05:50	14:00	15:00	18:12	Amanda
22/05/2025	Quinta-feira	__:__	__:__	__:__	__:__	
23/05/2025	Sexta-feira	05:49	14:00	15:00	18:20	Amanda
24/05/2025	Sábado	__:__	__:__	__:__	__:__	
25/05/2025	Domingo	05:51	14:00	15:00	18:15	Amanda
26/05/2025	Segunda-feira	__:__	__:__	__:__	__:__	
27/05/2025	Terça-feira	05:54	14:00	15:00	18:16	Amanda
28/05/2025	Quarta-feira	__:__	__:__	__:__	__:__	
29/05/2025	Quinta-feira	05:51	14:00	15:00	18:05	Amanda
30/05/2025	Sexta-feira	__:__	__:__	__:__	__:__	
31/05/2025	Sábado	05:48	14:00	15:00	18:12	Amanda
01/06/2025	Domingo	__:__	__:__	__:__	__:__	
02/06/2025	Segunda-feira	Folga	__:__	__:__	__:__	Amanda
03/06/2025	Terça-feira	__:__	__:__	__:__	__:__	
04/06/2025	Quarta-feira	05:53	14:00	15:00	18:11	Amanda
05/06/2025	Quinta-feira	__:__	__:__	__:__	__:__	
06/06/2025	Sexta-feira	05:48	14:00	15:00	18:09	Amanda
07/06/2025	Sábado	__:__	__:__	__:__	__:__	
08/06/2025	Domingo	05:44	14:00	15:00	18:05	Amanda
09/06/2025	Segunda-feira	__:__	__:__	__:__	__:__	
10/06/2025	Terça-feira	05:46	14:00	15:00	18:13	Amanda
11/06/2025	Quarta-feira	__:__	__:__	__:__	__:__	
12/06/2025	Quinta-feira	05:43	14:00	15:00	18:10	Amanda
13/06/2025	Sexta-feira	__:__	__:__	__:__	__:__	
14/06/2025	Sábado	05:47	14:00	15:00	18:15	Amanda
15/06/2025	Domingo	__:__	__:__	__:__	__:__	

Observações:

Data: 14/06/2025

Assinatura do Colaborador	Assinatura Biogesp
Amanda Cavalari	Jair Martins Amorim Diretor Tecnico Administrativo Biogesp - NMSL

Endereço: Cunha Gago, nº 700 – Sala 11 – Pinheiros – São Paulo/SP – Fone (11) 3819-6155
CEP 05421-001

Scanned with CamScanner

BIOGESP

CONTROLE DE PRESENÇA

ESTÂNCIA TURÍSTICA DE RIBEIRÃO PIRES
CONSTRUINDO O FUTURO DA GENTE

Nome Completo:	**Ana Carolina Queiroz Barbosa Vital**		
Cargo:	Enfermeiro(a) Obstetra	**COREN**	
Local de Trabalho:	HOSPITAL E MATERNIDADE SÃO LUCAS		
Período:	**16 de Maio de 2025 à 15 de Junho de 2025**		

Maio_2025		**Primeiro Período**		**Segundo Período**		Assinatura:
		Entrada	Intervalo	Retorno	Saída	
16/05/2025	Sexta-feira	06:00	13:00	14:00	18:20	
17/05/2025	Sábado					
18/05/2025	Domingo	06:00	12:00	13:00	18:07	
19/05/2025	Segunda-feira					
20/05/2025	Terça-feira	06:00	13:00	14:00	18:20	
21/05/2025	Quarta-feira					
22/05/2025	Quinta-feira	06:00	13:00	14:00	18:03	
23/05/2025	Sexta-feira					
24/05/2025	Sábado	folga	folga	folga		
25/05/2025	Domingo					
26/05/2025	Segunda-feira	05:59	12:00	13:00	18:07	
27/05/2025	Terça-feira					
28/05/2025	Quarta-feira	Bonus	de	horas		
29/05/2025	Quinta-feira					
30/05/2025	Sexta-feira	folga	folga	folga		
31/05/2025	Sábado					
01/06/2025	Domingo	06:00	13:00	14:00	18:10	
02/06/2025	Segunda-feira					
03/06/2025	Terça-feira	06:00	12:00	13:00	18:09	
04/06/2025	Quarta-feira					
05/06/2025	Quinta-feira	06:00	13:00	14:00	18:00	
06/06/2025	Sexta-feira					
07/06/2025	Sábado	06:00	13:00	14:00	18:00	
08/06/2025	Domingo					
09/06/2025	Segunda-feira	06:00	12:00	13:00	18:09	
10/06/2025	Terça-feira					
11/06/2025	Quarta-feira	05:59	14:00	15:00	18:16	
12/06/2025	Quinta-feira					
13/06/2025	Sexta-feira	06:03	13:00	14:00	18:07	
14/06/2025	Sábado					
15/06/2025	Domingo	folga	folga	folga	folga	

Observações:

28/05 - BH da supervisão.

Data: 16/06/2025

Assinatura do Colaborador	Assinatura Biogesp
	Jair Martins Amorim Diretor Técnico Administrativo Biogesp - HMSL

Scanned with CamScanner

BIOGESP

ESTÂNCIA TURÍSTICA DE RIBEIRÃO PIRES
CONSTRUINDO O FUTURO DA GENTE

CONTROLE DE PRESENÇA

Nome Completo:	**Ana Cristina Louzada de Barros**		
Cargo:	Técnico(a) de Farmácia	**MATRICULA**	
Local de Trabalho:	USF PARQUE ALIANÇA		
Período:	**16 de Maio de 2025 à 15 de Junho de 2025**		

MAIO_2025		**Primeiro Período**		**Segundo Período**		Assinatura:
		Entrada	Intervalo	Retorno	Saída	
16/05/2025	Sexta-feira	07:28	12:00	13:00	__:__	Ana Cristina
17/05/2025	Sábado	__:__	__:__	__:__	__:__	
18/05/2025	Domingo	__:__	__:__	__:__	__:__	
19/05/2025	Segunda-feira	07:27	12:00	13:00	17:03	Ana Cristina
20/05/2025	Terça-feira	07:25	12:00	13:00	17:04	Ana Cristina
21/05/2025	Quarta-feira	07:27	12:00	13:00	17:05	Ana Cristina
22/05/2025	Quinta-feira	07:25	12:00	13:00	17:04	Ana Cristina
23/05/2025	Sexta-feira	07:27	12:00	13:00	17:05	Ana Cristina
24/05/2025	Sábado	__:__	__:__	__:__	__:__	
25/05/2025	Domingo	__:__	__:__	__:__	__:__	
26/05/2025	Segunda-feira	07:25	12:00	13:00	17:04	Ana Cristina
27/05/2025	Terça-feira	07:26	12:00	13:00	17:02	Ana Cristina
28/05/2025	Quarta-feira	07:27	12:00	13:00	17:04	Ana Cristina
29/05/2025	Quinta-feira	07:28	12:00	13:00	17:05	Ana Cristina
30/05/2025	Sexta-feira	07:27	12:00	13:00	17:03	Ana Cristina
31/05/2025	Sábado	__:__	__:__	__:__	__:__	
01/06/2025	Domingo	__:__	__:__	__:__	__:__	
02/06/2025	Segunda-feira	07:25	12:00	13:00	17:03	Ana Cristina
03/06/2025	Terça-feira	07:27	12:00	13:00	17:04	Ana Cristina
04/06/2025	Quarta-feira	07:26	12:00	13:00	17:05	Ana Cristina
05/06/2025	Quinta-feira	07:27	12:00	13:00	17:03	Ana Cristina
06/06/2025	Sexta-feira	07:28	12:00	13:00	17:05	Ana Cristina
07/06/2025	Sábado	__:__	__:__	__:__	__:__	
08/06/2025	Domingo	__:__	__:__	__:__	__:__	
09/06/2025	Segunda-feira	07:27	12:00	13:00	17:04	Ana Cristina
10/06/2025	Terça-feira	07:26	12:00	13:00	17:05	Ana Cristina
11/06/2025	Quarta-feira	07:25	12:00	13:00	17:04	Ana Cristina
12/06/2025	Quinta-feira	07:27	12:00	13:00	17:05	Ana Cristina
13/06/2025	Sexta-feira	07:26	12:00	13:00	17:05	Ana Cristina
14/06/2025	Sábado	__:__	__:__	__:__	__:__	
15/06/2025	Domingo	__:__	__:__	__:__	__:__	

Observações:

Data: 13/06/2025

Assinatura do Colaborador	Assinatura Biogesp
Ana Cristina L. de Barros	Jair Martins Amorim Diretor Tecnico Administrativo Biogesp - HMSL

Dirigente de Unidade de Saúde
Priscila Quinalia
RG 30.171.157-4

Scanned with CamScanner

BIOGESP

CONTROLE DE PRESENÇA

ESTÂNCIA TURÍSTICA DE RIBEIRÃO PIRES
CONSTRUINDO O FUTURO DA GENTE

Nome Completo:	**Ana Paula Vicente Pereira**		
Cargo:	Auxiliar de Cozinha	**MATRICULA**	
Local de Trabalho:	HOSPITAL E MATERNIDADE SÃO LUCAS		
Período:	**16 de Maio de 2025 à 15 de Junho de 2025**		

MAIO_2025		**Primeiro Período**		**Segundo Período**		Assinatura:
		Entrada	Intervalo	Retorno	Saída	
16/05/2025	Sexta-feira	___:___	___:___	___:___	___:___	
17/05/2025	Sábado	___:___	___:___	___:___	___:___	
18/05/2025	Domingo	___:___	___:___	___:___	___:___	
19/05/2025	Segunda-feira	___:___	___:___	___:___	___:___	
20/05/2025	Terça-feira	___:___	___:___	___:___	___:___	
21/05/2025	Quarta-feira	___:___	___:___	___:___	___:___	
22/05/2025	Quinta-feira	___:___	___:___	___:___	___:___	
23/05/2025	Sexta-feira	___:___	___:___	___:___	___:___	
24/05/2025	Sábado	___:___	___:___	___:___	___:___	
25/05/2025	Domingo	___:___	___:___	___:___	___:___	
26/05/2025	Segunda-feira	___:___	___:___	___:___	___:___	
27/05/2025	Terça-feira	___:___	___:___	___:___	___:___	
28/05/2025	Quarta-feira	___:___	___:___	___:___	___:___	
29/05/2025	Quinta-feira	___:___	___:___	___:___	___:___	
30/05/2025	Sexta-feira	___:___	___:___	___:___	___:___	
31/05/2025	Sábado	___:___	___:___	___:___	___:___	
01/06/2025	Domingo	___:___	___:___	___:___	___:___	
02/06/2025	Segunda-feira	___:___	___:___	___:___	___:___	
03/06/2025	Terça-feira	___:___	___:___	___:___	___:___	
04/06/2025	Quarta-feira	___:___	___:___	___:___	___:___	
05/06/2025	Quinta-feira	17:55	22:10	23:05	06:00	Ana Paula Vicente
06/06/2025	Sexta-feira	___:___	___:___	___:___	___:___	
07/06/2025	Sábado	17:53	23:10	00:05	06:01	Ana Paula Vicente
08/06/2025	Domingo	___:___	___:___	___:___	___:___	
09/06/2025	Segunda-feira	17:50	22:30	23:29	06:00	Ana Paula Vicente
10/06/2025	Terça-feira	___:___	___:___	___:___	___:___	
11/06/2025	Quarta-feira	17:55	23:13	00:14	06:00	Ana Paula Vicente
12/06/2025	Quinta-feira	___:___	___:___	___:___	___:___	
13/06/2025	Sexta-feira	folga	folga	folga	folga	Ana Paula Vicente
14/06/2025	Sábado	___:___	___:___	___:___	___:___	
15/06/2025	Domingo	17:51	22:05	23:00	06:00	Ana Paula Vicente

Férias 30 dias

Observações:

Data: ___/___/___

Assinatura do Colaborador	Assinatura Biogesp
Ana Paula Vicente Pereira	Jair Martins Amorim Diretor Tecnico Administrativo Biogesp - RMSP

Endereço: Cunha Gago, nº 700 – Sala 11 – Pinheiros – São Paulo/SP – Fone (11) 3819-6155
CEP 05421-001

Scanned with CamScanner

Biogesp

RIBEIRÃO PIRES

CONTROLE DE PRESENÇA

Nome Completo:	Ana Regina Machado
Cargo:	Recepcionista
Local de Trabalho:	USF Ouro Fino
Período:	16 de Maio de 2025 à 15 de Junho de 2025

MAIO_2025		Primeiro Período		Segundo Período		Assinatura
		Entrada	Intervalo	Retorno	Saída	
16/5/2025	Sexta-feira					
17/5/2025	Sábado					
18/5/2025	Domingo					
19/5/2025	Segunda-feira					
20/5/2025	Terça-feira					
21/5/2025	Quarta-feira					
22/5/2025	Quinta-feira					
23/5/2025	Sexta-feira					
24/5/2025	Sábado					
25/5/2025	Domingo					
26/5/2025	Segunda-feira					
27/5/2025	Terça-feira					
28/5/2025	Quarta-feira					
29/5/2025	Quinta-feira					
30/5/2025	Sexta-feira					
31/5/2025	Sábado					
1/6/2025	Domingo					
2/6/2025	Segunda-feira					
3/6/2025	Terça-feira					
4/6/2025	Quarta-feira					
5/6/2025	Quinta-feira					
6/6/2025	Sexta-feira	7:31	13:01	14:02	17:02	Ana
7/6/2025	Sábado					
8/6/2025	Domingo					
9/6/2025	Segunda-feira	7:26	13:03	14:03	17:03	Ana
10/6/2025	Terça-feira	7:24	13:02	14:05	17:05	Ana
11/6/2025	Quarta-feira	7:22	13:04	14:06	17:04	Ana
12/6/2025	Quinta-feira	7:29	13:01	14:02	17:03	Ana
13/6/2025	Sexta-feira	7:21	13:02	14:03	17:04	Ana
14/6/2025	Sábado					
15/6/2025	Domingo					

Observações:

Data 16/06/25

Assinatura do Colaborador	Assinatura Biogesp
Ana Regina Machado	Jair Martins Amorim Diretor Técnico Administrativo Biogesp - HMSI

Cleria Chmiel
Diretora de Unidade de Saúde

Endereço: Cunha Gago, nº 700 – Sala 11 – Pinheiros – São Paulo/SP – Fone (11) 3819-6155
CEP 05421-001

Scanned with CamScanner

Biogesp

CONTROLE DE PRESENÇA

RIBEIRÃO PIRES

Nome Completo:	Andreza Martins Lins de Carvalho
Cargo:	Enfermeiro (a) — MATRICULA
Local de Trabalho:	USF OURO FINO
Período:	16 de Maio de 2025 à 15 de Junho de 2025

MAIO_2025		Primeiro Período		Segundo Período		Assinatura:
		Entrada	Intervalo	Retorno	Saída	
16/5/2025	Sexta-feira	07:00	13:03	14:03	17:00	
17/5/2025	Sábado					
18/5/2025	Domingo					
19/5/2025	Segunda-feira	07:00	13:10	14:10	17:00	
20/5/2025	Terça-feira	07:00	13:11	14:11	17:00	
21/5/2025	Quarta-feira	07:00	13:05	14:05	17:00	
22/5/2025	Quinta-feira	07:00	13:09	14:09	17:00	
23/5/2025	Sexta-feira	07:10	13:30	14:30	17:00	
24/5/2025	Sábado					
25/5/2025	Domingo					
26/5/2025	Segunda-feira	07:12	13:01	14:01	17:00	
27/5/2025	Terça-feira	07:08	13:04	14:04	17:00	
28/5/2025	Quarta-feira	07:00	13:22	14:22	17:00	
29/5/2025	Quinta-feira	07:06	13:20	14:20	17:00	
30/5/2025	Sexta-feira	07:00	13:18	14:18	17:00	
31/5/2025	Sábado					
1/6/2025	Domingo					
2/6/2025	Segunda-feira	07:07	13:06	14:06	17:00	
3/6/2025	Terça-feira	07:00	13:01	14:01	17:00	
4/6/2025	Quarta-feira	07:00	13:09	14:09	17:00	
5/6/2025	Quinta-feira	07:00	13:10	14:10	17:00	
6/6/2025	Sexta-feira	07:00	13:17	14:17	17:00	
7/6/2025	Sábado					
8/6/2025	Domingo					
9/6/2025	Segunda-feira	07:01	13:01	14:01	17:00	
10/6/2025	Terça-feira	07:09	13:09	14:09	17:00	
11/6/2025	Quarta-feira	07:07	13:17	14:17	17:00	
12/6/2025	Quinta-feira	07:10	13:13	14:13	17:00	
13/6/2025	Sexta-feira	07:11	13:19	14:19	17:00	
14/6/2025	Sábado					
15/6/2025	Domingo					

Observações:

Data: 16 / 06 / 25

Assinatura do Colaborador

Assinatura Biogesp

Jair Martins Amorim
Diretor Técnico Administrativo
Biogesp - HMSL

Cleria Camiel
Diretora de Unidade de Saúde

Endereço: Cunha Gago, nº 700 – Sala 11 – Pinheiros – São Paulo/SP – Fone (11) 3819-6155
CEP 05421-001

Scanned with CamScanner

BIOGESP

CONTROLE DE PRESENÇA

ESTÂNCIA TURÍSTICA DE RIBEIRÃO PIRES
CONSTRUINDO O FUTURO DA GENTE

Nome Completo:	**BARBARA ANDRESSA SOARES DOS REIS**		
Cargo:	ENFERMEIRA OBSTETRICA	**COREN**	186413
Local de Trabalho:	Hospital e Maternidade São Lucas		
Período:	**16 de Maio de 2025 a 15 de Junho de 2025**		

MAIO_2025		Primeiro Período		Segundo Período		Assinatura:
		Entrada	Intervalo	Retorno	Saída	
16/05/2025	Sexta-feira	___:___	___:___	___:___	___:___	
17/05/2025	Sábado	___:___	___:___	___:___	___:___	
18/05/2025	Domingo	___:___	___:___	___:___	___:___	
19/05/2025	Segunda-feira	___:___	___:___	___:___	___:___	
20/05/2025	Terça-feira	___:___	___:___	___:___	___:___	
21/05/2025	Quarta-feira	___:___	___:___	___:___	___:___	
22/05/2025	Quinta-feira	___:___	___:___	___:___	___:___	
23/05/2025	Sexta-feira	___:___	___:___	___:___	___:___	
24/05/2025	Sábado	___:___	___:___	___:___	___:___	
25/05/2025	Domingo	___:___	___:___	___:___	___:___	
26/05/2025	Segunda-feira	___:___	___:___	___:___	___:___	
27/05/2025	Terça-feira	___:___	___:___	___:___	___:___	
28/05/2025	Quarta-feira	___:___	___:___	___:___	___:___	
29/05/2025	Quinta-feira	___:___	___:___	___:___	___:___	
30/05/2025	Sexta-feira	___:___	___:___	___:___	___:___	
31/05/2025	Sábado	___:___	___:___	___:___	___:___	
01/06/2025	Domingo	___:___	___:___	___:___	___:___	
02/06/2025	Segunda-feira	___:___	___:___	___:___	___:___	
03/06/2025	Terça-feira	___:___	___:___	___:___	___:___	
04/06/2025	Quarta-feira	___:___	___:___	___:___	___:___	
05/06/2025	Quinta-feira	___:___	___:___	___:___	___:___	
06/06/2025	Sexta-feira	17:58	20:00	21:00	06:02	Barbara Reis
07/06/2025	Sábado	___:___	___:___	___:___	___:___	
08/06/2025	Domingo	17:58	20:00	21:00	06:02	Barbara Reis
09/06/2025	Segunda-feira	___:___	___:___	___:___	___:___	
10/06/2025	Terça-feira	17:58	20:00	21:00	06:02	Barbara Reis
11/06/2025	Quarta-feira	___:___	___:___	___:___	___:___	
12/06/2025	Quinta-feira	___:___	___:___	___:___	___:___	
13/06/2025	Sexta-feira	___:___	___:___	___:___	___:___	
14/06/2025	Sábado	17:58	20:00	21:00	06:02	Barbara Reis
15/06/2025	Domingo	___:___	___:___	___:___	___:___	

Folga

Observações:

Data: 14 / 06 / 2025

Assinatura do Colaborador

Barbara A. S. Reis

Assinatura Biogesp

Jair Martins Amorim
Diretor Tecnico Administrativo
Biogesp - HMSL

Endereço: Cunha Gago, nº 700 – Sala 11 – Pinheiros – São Paulo/SP – Fone (11) 3819-6155
CEP 05421-001

Scanned with CamScanner

BIOGESP

CONTROLE DE PRESENÇA

ESTÂNCIA TURÍSTICA DE RIBEIRÃO PIRES
CONSTRUINDO O FUTURO DA GENTE

Nome Completo:	**Beatriz Silverio da Silva**		
Cargo:	Recepcionista	**MATRICULA**	
Local de Trabalho:	HOSPITAL E MATERNIDADE SÃO LUCAS		
Período:	**16 de Maio de 2025 à 15 de Junho de 2025**		

MAIO_2025		**Primeiro Período**		**Segundo Período**		Assinatura:
		Entrada	Intervalo	Retorno	Saída	
16/05/2025	Sexta-feira	___:___	___:___	___:___	___:___	
17/05/2025	Sábado	___:___	___:___	___:___	___:___	
18/05/2025	Domingo	___:___	___:___	___:___	___:___	
19/05/2025	Segunda-feira	___:___	___:___	___:___	___:___	
20/05/2025	Terça-feira	___:___	___:___	___:___	___:___	
21/05/2025	Quarta-feira	___:___	___:___	___:___	___:___	
22/05/2025	Quinta-feira	___:___	___:___	___:___	___:___	
23/05/2025	Sexta-feira	___:___	___:___	___:___	___:___	
24/05/2025	Sábado	___:___	___:___	___:___	___:___	
25/05/2025	Domingo	___:___	___:___	___:___	___:___	
26/05/2025	Segunda-feira	___:___	___:___	___:___	___:___	
27/05/2025	Terça-feira	___:___	___:___	___:___	___:___	
28/05/2025	Quarta-feira	___:___	___:___	___:___	___:___	
29/05/2025	Quinta-feira	___:___	___:___	___:___	___:___	
30/05/2025	Sexta-feira	___:___	___:___	___:___	___:___	
31/05/2025	Sábado	___:___	___:___	___:___	___:___	
01/06/2025	Domingo	___:___	___:___	___:___	___:___	
02/06/2025	Segunda-feira	___:___	___:___	___:___	___:___	
03/06/2025	Terça-feira	___:___	___:___	___:___	___:___	
04/06/2025	Quarta-feira	___:___	___:___	___:___	___:___	
05/06/2025	Quinta-feira	___:___	___:___	___:___	___:___	
06/06/2025	Sexta-feira	___:___	___:___	___:___	___:___	
07/06/2025	Sábado	___:___	___:___	___:___	___:___	
08/06/2025	Domingo	___:___	___:___	___:___	___:___	
09/06/2025	Segunda-feira	___:___	___:___	___:___	___:___	
10/06/2025	Terça-feira	___:___	___:___	___:___	___:___	
11/06/2025	Quarta-feira	___:___	___:___	___:___	___:___	
12/06/2025	Quinta-feira	___:___	___:___	___:___	___:___	
13/06/2025	Sexta-feira	___:___	___:___	___:___	___:___	
14/06/2025	Sábado	___:___	___:___	___:___	___:___	
15/06/2025	Domingo	___:___	___:___	___:___	___:___	

Observações:

Data: ___/___/___

Assinatura do Colaborador	Assinatura Biogesp
	Jair Martins Amorim Diretor Tecnico Administrativo Biogesp - HMSL

Endereço: Cunha Gago, nº 700 – Sala 11 – Pinheiros – São Paulo/SP – Fone (11) 3819-6155
CEP 05421-001

Scanned with CamScanner

BIOGESP

CONTROLE DE PRESENÇA

ESTÂNCIA TURÍSTICA DE RIBEIRÃO PIRES
CONSTRUINDO O FUTURO DA GENTE

Nome Completo:	**Brenda da Silva Costa**		
Cargo:	Recepcionista	**MATRICULA**	
Local de Trabalho:	USF PARQUE ALIANÇA		
Período:	**16 de Maio de 2025 à 15 de Junho de 2025**		

MAIO_2025		**Primeiro Período**		**Segundo Período**		Assinatura:
		Entrada	Intervalo	Retorno	Saída	
16/05/2025	Sexta-feira	___:___	___:___	___:___	___:___	
17/05/2025	Sábado	___:___	___:___	___:___	___:___	
18/05/2025	Domingo	___:___	___:___	___:___	___:___	
19/05/2025	Segunda-feira	___:___	___:___	___:___	___:___	
20/05/2025	Terça-feira	___:___	___:___	___:___	___:___	
21/05/2025	Quarta-feira	___:___	___:___	___:___	___:___	
22/05/2025	Quinta-feira	___:___	___:___	___:___	___:___	
23/05/2025	Sexta-feira	___:___	___:___	___:___	___:___	
24/05/2025	Sábado	___:___	___:___	___:___	___:___	
25/05/2025	Domingo	___:___	___:___	___:___	___:___	
26/05/2025	Segunda-feira	___:___	___:___	___:___	___:___	
27/05/2025	Terça-feira	___:___	___:___	___:___	___:___	
28/05/2025	Quarta-feira	___:___	___:___	___:___	___:___	
29/05/2025	Quinta-feira	___:___	___:___	___:___	___:___	
30/05/2025	Sexta-feira	___:___	___:___	___:___	___:___	
31/05/2025	Sábado	___:___	___:___	___:___	___:___	
01/06/2025	Domingo	___:___	___:___	___:___	___:___	
02/06/2025	Segunda-feira	___:___	___:___	___:___	___:___	
03/06/2025	Terça-feira	08:00	12:00	13:00	17:00	Brenda da Silva
04/06/2025	Quarta-feira	07:30	12:00	13:00	17:00	Brenda da Silva
05/06/2025	Quinta-feira	07:30	12:00	13:00	17:00	Brenda da Silva
06/06/2025	Sexta-feira	07:30	12:13	13:13	17:00	Brenda da Silva
07/06/2025	Sábado	___:___	___:___	___:___	___:___	
08/06/2025	Domingo	___:___	___:___	___:___	___:___	
09/06/2025	Segunda-feira	07:30	12:03	13:03	17:00	Brenda da Silva
10/06/2025	Terça-feira	07:30	12:04	13:04	17:00	Brenda da Silva
11/06/2025	Quarta-feira	07:30	12:08	13:08	17:00	Brenda da Silva
12/06/2025	Quinta-feira	07:30	12:00	13:00	17:00	Brenda da Silva
13/06/2025	Sexta-feira	07:00	12:30	13:30	16:00	Brenda da Silva
14/06/2025	Sábado	___:___	___:___	___:___	___:___	
15/06/2025	Domingo	___:___	___:___	___:___	___:___	

Início 03/06

Observações:

ata: 13 / 06 / 25

Assinatura do Colaborador	Assinatura Biogesp
Brenda da Silva Costa	Jair Martins Amorim Diretor Técnico Administrativo Biogesp - HMSL

Gerente de Unidade de Saúde
Escola Quintalia
[illegible] 157-4

Scanned with CamScanner

Biogesp

CONTROLE DE PRESENÇA

ESTÂNCIA TURÍSTICA DE RIBEIRÃO PIRES

Nome Completo:	**Brenda da Silva Costa**
Cargo:	Recepcionista — **MATRICULA**
Local de Trabalho:	USF PARQUE ALIANÇA
Período:	**16 de Maio de 2025 à 15 de Junho de 2025**

MAIO_2025		Primeiro Período		Segundo Período		Assinatura:
		Entrada	Intervalo	Retorno	Saída	
16/05/2025	Sexta-feira	___:___	___:___	___:___	___:___	
17/05/2025	Sábado	___:___	___:___	___:___	___:___	
18/05/2025	Domingo	___:___	___:___	___:___	___:___	
19/05/2025	Segunda-feira	___:___	___:___	___:___	___:___	
20/05/2025	Terça-feira	___:___	___:___	___:___	___:___	
21/05/2025	Quarta-feira	___:___	___:___	___:___	___:___	
22/05/2025	Quinta-feira	___:___	___:___	___:___	___:___	
23/05/2025	Sexta-feira	___:___	___:___	___:___	___:___	
24/05/2025	Sábado	___:___	___:___	___:___	___:___	
25/05/2025	Domingo	___:___	___:___	___:___	___:___	
26/05/2025	Segunda-feira	___:___	___:___	___:___	___:___	
27/05/2025	Terça-feira	___:___	___:___	___:___	___:___	
28/05/2025	Quarta-feira	___:___	___:___	___:___	___:___	
29/05/2025	Quinta-feira	___:___	___:___	___:___	___:___	
30/05/2025	Sexta-feira	___:___	___:___	___:___	___:___	
31/05/2025	Sábado	___:___	___:___	___:___	___:___	
01/06/2025	Domingo	___:___	___:___	___:___	___:___	
02/06/2025	Segunda-feira	___:___	___:___	___:___	___:___	
03/06/2025	Terça-feira	08:00	12:00	13:00	17:00	Brenda da Silva
04/06/2025	Quarta-feira	07:30	12:00	13:00	17:00	Brenda da Silva
05/06/2025	Quinta-feira	07:30	12:00	13:00	17:00	Brenda da Silva
06/06/2025	Sexta-feira	07:30	12:13	13:13	17:00	Brenda da Silva
07/06/2025	Sábado	___:___	___:___	___:___	___:___	
08/06/2025	Domingo	___:___	___:___	___:___	___:___	
09/06/2025	Segunda-feira	07:30	12:03	13:03	17:00	Brenda da Silva
10/06/2025	Terça-feira	07:30	12:04	13:04	17:00	Brenda da Silva
11/06/2025	Quarta-feira	07:30	12:08	13:08	17:00	Brenda da Silva
12/06/2025	Quinta-feira	07:30	12:00	13:00	17:00	Brenda da Silva
13/06/2025	Sexta-feira	07:00	12:30	13:30	16:00	Brenda da Silva
14/06/2025	Sábado	___:___	___:___	___:___	___:___	
15/06/2025	Domingo	___:___	___:___	___:___	___:___	

Observações:

a: 13/06/25

Assinatura do Colaborador	Assinatura Biogesp
Brenda da Silva Costa	Jair Martins Amorim Diretor Técnico Administrativo Biogesp - HMSI

Unidade de Saúde da Quitaúna

Endereço: Cunha Gago, nº 700 – Sala 11 – Pinheiros – São Paulo/SP – Fone (11) 3819-6155
CEP 05421-001

Scanned with CamScanner

CONTROLE DE PRESENÇA

Nome Completo:	**Bruna Aparecida Silva Alves**
Cargo:	Auxiliar Administrativo — **MATRICULA**
Local de Trabalho:	USF JARDIM LUSO - FUNDO SOCIAL
Periodo:	**16 de Maio de 2025 à 15 de Junho de 2025**

MAIO_2025		Primeiro Periodo		Segundo Periodo		Assinatura:
		Entrada	Intervalo	Retorno	Saída	
16/5/25	Sexta-feira	07:31	13:00	14:00	17:02	Bruna Cp.
17/5/25	Sábado	—	—	—	—	
18/5/25	Domingo	—	—	—	—	
19/5/25	Segunda-feira	07:30	13:00	14:00	17:05	Bruna Cp.
20/5/25	Terça-feira	07:29	13:00	14:00	17:04	Bruna Cp.
21/5/25	Quarta-feira	07:25	13:00	14:00	17:05	Bruna Cp.
22/5/25	Quinta-feira	07:31	13:00	14:00	17:03	Bruna Cp.
23/5/25	Sexta-feira	07:31	13:00	14:00	17:01	Bruna Cp.
24/5/25	Sábado	—	—	—	—	
25/5/25	Domingo	—	—	—	—	
26/5/25	Segunda-feira	07:25	13:00	14:00	17:05	Bruna Cp.
27/5/25	Terça-feira	07:29	13:00	14:00	17:04	Bruna Cp.
28/5/25	Quarta-feira	07:27	13:00	14:00	17:04	Bruna Cp.
29/5/25	Quinta-feira	07:28	13:00	14:00	17:03	Bruna Cp.
30/5/25	Sexta-feira	07:30	13:00	14:00	17:05	Bruna Cp.
31/5/25	Sábado	—	—	—	—	
1/6/25	Domingo	—	—	—	—	
2/6/25	Segunda-feira	07:31	13:00	14:00	17:01	Bruna Cp.
3/6/25	Terça-feira	07:31	13:00	14:00	17:05	Bruna Cp.
4/6/25	Quarta-feira	07:25	13:00	14:00	17:01	Bruna Cp.
5/6/25	Quinta-feira	07:29	13:00	14:00	17:03	Bruna Cp.
6/6/25	Sexta-feira	07:27	13:00	14:00	17:02	Bruna Cp.
7/6/25	Sábado	—	—	—	—	
8/6/25	Domingo	—	—	—	—	
9/6/25	Segunda-feira	07:27	13:00	14:00	17:01	Bruna Cp.
10/6/25	Terça-feira	07:28	13:00	14:00	17:05	Bruna Cp.
11/6/25	Quarta-feira	07:29	13:00	14:00	17:02	Bruna Cp.
12/6/25	Quinta-feira	07:31	13:00	14:00	17:03	Bruna Cp.
13/6/25	Sexta-feira	07:30	13:00	14:00	17:01	Bruna Cp.
14/6/25	Sábado	—	—	—	—	
15/6/25	Domingo	—	—	—	—	

Observações:

compensação de meia hora, devido ao decreto

Data: 16 / 06 / 25

Assinatura do Colaborador

Assinatura Biogesp

Jair Martins Amorim
Diretor Tecnico Administrativo
Biogesp - HMSL

Scanned with CamScanner

BIOGESP

CONTROLE DE PRESENÇA

Nome Completo:	**CAMILA SARA RONCON NUNES**		
Cargo:	Tecnico(a) de Enfermagem	**COREN**	
Local de Trabalho:	HOSPITAL E MATERNIDADE SÃO LUCAS		
Periodo:	**16 DE MAIO DE 2025 A 15 DE JUNHO DE 2025**		

MAIO_2025		Primeiro Periodo		Segundo Periodo		Assinatura:
		Entrada	Intervalo	Retorno	Saída	
16/05/2025	Sexta-feira	06:03	12:07	13:03	18:10	Camila Sara
17/05/2025	Sábado	___:___	___:___	___:___	___:___	
18/05/2025	Domingo	06:03	12:07	13:03	18:15	Camila Sara
19/05/2025	Segunda-feira	___:___	___:___	___:___	___:___	
20/05/2025	Terça-feira	06:03	12:02	13:03	18:37	Camila Sara
21/05/2025	Quarta-feira	___:___	___:___	___:___	___:___	
22/05/2025	Quinta-feira	06:03	12:07	13:03	18:05	Camila Sara
23/05/2025	Sexta-feira	___:___	___:___	___:___	___:___	
24/05/2025	Sábado	06:03	12:02	13:03	18:05	Camila Sara
25/05/2025	Domingo	___:___	___:___	___:___	___:___	
26/05/2025	Segunda-feira	06:03	12:07	13:03	18:05	Camila Sara
27/05/2025	Terça-feira	___:___	___:___	___:___	___:___	
28/05/2025	Quarta-feira	Folga	___:___	___:___	___:___	Camila Sara
29/05/2025	Quinta-feira	___:___	___:___	___:___	___:___	
30/05/2025	Sexta-feira	06:03	12:07	13:03	18:20	Camila Sara
31/05/2025	Sábado	___:___	___:___	___:___	___:___	
01/06/2025	Domingo	06:03	12:07	13:03	18:07	Camila Sara
02/06/2025	Segunda-feira	___:___	___:___	___:___	___:___	
03/06/2025	Terça-feira	06:03	12:07	13:03	18:05	Camila Sara
04/06/2025	Quarta-feira	___:___	___:___	___:___	___:___	
05/06/2025	Quinta-feira	06:01	12:03	13:01	18:15	Camila Sara
06/06/2025	Sexta-feira	___:___	___:___	___:___	___:___	
07/06/2025	Sábado	Folga	___:___	___:___	___:___	Camila Sara
08/06/2025	Domingo	___:___	___:___	___:___	___:___	
09/06/2025	Segunda-feira	06:07	12:04	13:03	18:10	Camila Sara
10/06/2025	Terça-feira	___:___	___:___	___:___	___:___	
11/06/2025	Quarta-feira	06:03	12:06	13:01	18:21	Camila Sara
12/06/2025	Quinta-feira	___:___	___:___	___:___	___:___	
13/06/2025	Sexta-feira	06:05	12:03	13:01	18:10	Camila Sara
14/06/2025	Sábado	___:___	___:___	___:___	___:___	
15/06/2025	Domingo	06:07	12:10	13:03	18:20	Camila Sara

Observações:

Data: 15/06/25

Assinatura do Colaborador	Assinatura Biogesp
Camila Sara R. Nunes.	Jair Martins Amorim Diretor Tecnico Administrativo Biogesp - HMSL

Endereço: Cunha Gago, nº 700 – Sala 11 – Pinheiros – São Paulo/SP – Fone (11) 3819-6155
CEP 05421-001

Scanned with CamScanner

BIOGESP

CONTROLE DE PRESENÇA

ESTÂNCIA TURÍSTICA DE RIBEIRÃO PIRES

Nome Completo:	**Carolina Ferreira**		
Cargo:	Enfermeiro(a)	**COREN**	
Local de Trabalho:	HOSPITAL E MATERNIDADE SÃO LUCAS		
Período:	**16 de Maio de 2025 à 15 de Junho de 2025**		

MAIO_2025		Primeiro Período		Segundo Período		Assinatura:
		Entrada	Intervalo	Retorno	Saída	
16/05/2025	Sexta-feira					
17/05/2025	Sábado	17:52	21:00	22:00	06:07	Carolina Ferreira
18/05/2025	Domingo					
19/05/2025	Segunda-feira		Folga			Carolina Ferreira
20/05/2025	Terça-feira					
21/05/2025	Quarta-feira	17:50	21:00	22:00	06:00	Carolina Ferreira
22/05/2025	Quinta-feira					
23/05/2025	Sexta-feira	17:55	20:00	21:00	06:04	Carolina Ferreira
24/05/2025	Sábado					
25/05/2025	Domingo	17:50	20:00	21:00	06:09	Carolina Ferreira
26/05/2025	Segunda-feira					
27/05/2025	Terça-feira	17:51	21:00	22:00	06:08	Carolina Ferreira
28/05/2025	Quarta-feira					
29/05/2025	Quinta-feira	17:50	20:00	21:00	06:04	Carolina Ferreira
30/05/2025	Sexta-feira					
31/05/2025	Sábado	17:50	21:00	22:00	06:03	Carolina Ferreira
01/06/2025	Domingo					
02/06/2025	Segunda-feira	17:57	20:00	21:00	06:09	Carolina Ferreira
03/06/2025	Terça-feira					
04/06/2025	Quarta-feira	17:51	21:00	22:00	06:09	Carolina Ferreira
05/06/2025	Quinta-feira					
06/06/2025	Sexta-feira	17:58	21:00	22:00	06:06	Carolina Ferreira
07/06/2025	Sábado					
08/06/2025	Domingo		Folga			Carolina Ferreira
09/06/2025	Segunda-feira					
10/06/2025	Terça-feira	17:57	21:00	22:00	06:07	Carolina Ferreira
11/06/2025	Quarta-feira					
12/06/2025	Quinta-feira	18:00	20:00	21:00	06:08	Carolina Ferreira
13/06/2025	Sexta-feira					
14/06/2025	Sábado	17:50	21:00	22:00	06:07	Carolina Ferreira
15/06/2025	Domingo					

Observações:

Data: 14/06/25

Assinatura do Colaborador	Assinatura Biogesp
Carolina Ferreira	Jair Martins Amorim Diretor Tecnico Administrativo Biogesp - HMSL

Endereço: Cunha Gago, nº 700 – Sala 11 – Pinheiros – São Paulo/SP – Fone (11) 3819-6155
CEP 05421-001

Scanned with CamScanner

BIOGESP

CONTROLE DE PRESENÇA

ESTÂNCIA TURÍSTICA DE RIBEIRÃO PIRES
CONSTRUINDO O FUTURO DA GENTE

Nome Completo:	**Caroline Daiane dos Santos**		
Cargo:	Enfermeiro(a)	**COREN**	
Local de Trabalho:	HOSPITAL E MATERNIDADE SÃO LUCAS		
Período:	**16 de Maio de 2025 à 15 de Junho de 2025**		

MAIO_2025		Primeiro Período		Segundo Período		Assinatura:
		Entrada	Intervalo	Retorno	Saída	
16/05/2025	Sexta-feira	17:50	22:00	23:00	05:30	
17/05/2025	Sábado	__:__	__:__	__:__	__:__	
18/05/2025	Domingo	folga	__:__	__:__	__:__	
19/05/2025	Segunda-feira	__:__	__:__	__:__	__:__	
20/05/2025	Terça-feira	17:51	21:00	22:00	05:30	
21/05/2025	Quarta-feira	__:__	__:__	__:__	__:__	
22/05/2025	Quinta-feira	17:50	21:10	22:10	05:31	
23/05/2025	Sexta-feira	__:__	__:__	__:__	__:__	
24/05/2025	Sábado	17:51	22:00	23:00	06:10	
25/05/2025	Domingo	__:__	__:__	__:__	__:__	
26/05/2025	Segunda-feira	folga	__:__	__:__	__:__	
27/05/2025	Terça-feira	__:__	__:__	__:__	__:__	
28/05/2025	Quarta-feira	17:50	21:00	22:06	05:30	
29/05/2025	Quinta-feira	__:__	__:__	__:__	__:__	
30/05/2025	Sexta-feira	17:51	22:00	23:00	05:45	
31/05/2025	Sábado	__:__	__:__	__:__	__:__	
01/06/2025	Domingo	folga	__:__	__:__	__:__	
02/06/2025	Segunda-feira	__:__	__:__	__:__	__:__	
03/06/2025	Terça-feira	17:54	22:00	23:00	05:30	
04/06/2025	Quarta-feira	__:__	__:__	__:__	__:__	
05/06/2025	Quinta-feira	17:50	21:00	22:00	06:10	
06/06/2025	Sexta-feira	__:__	__:__	__:__	__:__	
07/06/2025	Sábado	17:51	20:00	21:00	05:30	
08/06/2025	Domingo	__:__	__:__	__:__	__:__	
09/06/2025	Segunda-feira	folga	__:__	__:__	__:__	
10/06/2025	Terça-feira	__:__	__:__	__:__	__:__	
11/06/2025	Quarta-feira	17:50	21:00	22:00	06:11	
12/06/2025	Quinta-feira	__:__	__:__	__:__	__:__	
13/06/2025	Sexta-feira	17:51	22:00	23:00	05:30	
14/06/2025	Sábado	__:__	__:__	__:__	__:__	
15/06/2025	Domingo	folga	__:__	__:__	__:__	

Observações:

Descanso 03h44

Data: 15 / 6 / 25

Assinatura do Colaborador	Assinatura Biogesp
	Jair Martins Amorim Diretor Tecnico Administrativo Biogesp - HMSL

Endereço: Cunha Gago, nº 700 – Sala 11 – Pinheiros – São Paulo/SP – Fone (11) 3819-6155
CEP 05421-001

Scanned with CamScanner

Biogesp

CONTROLE DE PRESENÇA

ESTÂNCIA TURÍSTICA DE RIBEIRÃO PIRES

Nome Completo:	Caroline Rodrigues da Silva		
Cargo:	Enfermeiro(a)	COREN	
Local de Trabalho:	USF SANTA LUZIA		
Período:	16 de Maio de 2025 à 15 de Junho de 2025		

MAIO_2025		Primeiro Período		Segundo Período		Assinatura:
		Entrada	Intervalo	Retorno	Saída	
16/05/2025	Sexta-feira	07:00	13:00	14:00	16:35	
17/05/2025	Sábado	___:___	___:___	___:___	___:___	
18/05/2025	Domingo	___:___	___:___	___:___	___:___	
19/05/2025	Segunda-feira	07:05	13:00	14:00	16:33	
20/05/2025	Terça-feira	07:04	13:00	14:00	16:35	
21/05/2025	Quarta-feira	07:01	13:00	14:00	16:32	
22/05/2025	Quinta-feira	07:02	13:00	14:00	16:34	
23/05/2025	Sexta-feira	07:03	13:00	14:00	16:35	
24/05/2025	Sábado	___:___	___:___	___:___	___:___	
25/05/2025	Domingo	___:___	___:___	___:___	___:___	
26/05/2025	Segunda-feira	07:00	13:00	14:00	16:33	
27/05/2025	Terça-feira	07:00	13:00	14:00	16:35	
28/05/2025	Quarta-feira	07:03	13:00	14:00	16:33	
29/05/2025	Quinta-feira	07:04	13:00	14:00	16:31	
30/05/2025	Sexta-feira	07:05	13:00	14:00	16:34	
31/05/2025	Sábado	___:___	___:___	___:___	___:___	
01/06/2025	Domingo	___:___	___:___	___:___	___:___	
02/06/2025	Segunda-feira	07:03	13:00	14:00	16:33	
03/06/2025	Terça-feira	07:00	13:00	14:00	16:30	
04/06/2025	Quarta-feira	07:04	13:00	14:00	16:31	
05/06/2025	Quinta-feira	07:05	13:00	14:00	16:30	
06/06/2025	Sexta-feira	07:03	13:00	14:00	16:32	
07/06/2025	Sábado	___:___	___:___	___:___	___:___	
08/06/2025	Domingo	___:___	___:___	___:___	___:___	
09/06/2025	Segunda-feira	07:01	13:00	14:00	16:35	
10/06/2025	Terça-feira	07:00	13:00	14:00	16:40	
11/06/2025	Quarta-feira	07:05	13:00	14:00	16:35	
12/06/2025	Quinta-feira	07:04	13:00	14:00	16:40	
13/06/2025	Sexta-feira	07:03	13:00	14:00	16:35	
14/06/2025	Sábado	___:___	___:___	___:___	___:___	
15/06/2025	Domingo	___:___	___:___	___:___	___:___	

Observações:

Data: 13/06/25

Assinatura do Colaborador	Assinatura Biogesp
	Jair Martins Amorim Diretor Técnico Administrativo Biogesp / HMSI

Endereço: Cunha Gago, nº 700 – Sala 11 – Pinheiros – São Paulo/SP – Fone (11) 3819-6155
CEP 05421-001

Scanned with CamScanner

BIOGESP

CONTROLE DE PRESENÇA

ESTÂNCIA TURÍSTICA DE RIBEIRÃO PIRES

Nome Completo:	**Cristian Carlos Fernandes**		
Cargo:	Técnico(a) de Radiologia	**CRTR**	
Local de Trabalho:	HOSPITAL E MATERNIDADE SÃO LUCAS		
Período:	**16 de Maio de 2025 à 15 de Junho de 2025**		

MAIO_2025		**Primeiro Período**		**Segundo Período**		Assinatura:
		Entrada	Intervalo	Retorno	Saída	
16/05/2025	Sexta-feira	13:12	1:1	1:1	17:12	
17/05/2025	Sábado	__:__	__:__	__:__	__:__	
18/05/2025	Domingo	__:__	__:__	__:__	__:__	
19/05/2025	Segunda-feira	7:12	12:12	13:12	17:12	
20/05/2025	Terça-feira	7:12	12:12	13:12	17:12	
21/05/2025	Quarta-feira	__:__	__:__	__:__	__:__	
22/05/2025	Quinta-feira	__:__	__:__	__:__	__:__	
23/05/2025	Sexta-feira	17:12	1:1	1:1	21:12	
24/05/2025	Sábado	__:__	__:__	__:__	__:__	
25/05/2025	Domingo	__:__	__:__	__:__	__:__	
26/05/2025	Segunda-feira	13:12	1:1	1:1	17:12	
27/05/2025	Terça-feira	__:__	__:__	__:__	__:__	
28/05/2025	Quarta-feira	__:__	__:__	__:__	__:__	
29/05/2025	Quinta-feira	__:__	__:__	__:__	__:__	
30/05/2025	Sexta-feira	__:__	__:__	__:__	__:__	
31/05/2025	Sábado	7:12	12:12	13:12	17:12	
01/06/2025	Domingo	7:12	12:12	13:12	17:12	
02/06/2025	Segunda-feira	7:12	12:12	13:12	17:12	
03/06/2025	Terça-feira	7:12	12:12	13:12	17:12	
04/06/2025	Quarta-feira	13:12	1:1	1:1	17:12	
05/06/2025	Quinta-feira	__:__	__:__	__:__	__:__	
06/06/2025	Sexta-feira	__:__	__:__	__:__	__:__	
07/06/2025	Sábado	__:__	__:__	__:__	__:__	
08/06/2025	Domingo	__:__	__:__	__:__	__:__	
09/06/2025	Segunda-feira	13:12	1:1	1:1	21:12	
10/06/2025	Terça-feira	13:12	1:1	1:1	17:12	
11/06/2025	Quarta-feira	13:12	1:1	1:1	17:12	
12/06/2025	Quinta-feira	13:12	__:__	__:__	17:12	
13/06/2025	Sexta-feira	13:12	1:1	1:1	17:12	
14/06/2025	Sábado	__:__	__:__	__:__	__:__	
15/06/2025	Domingo	__:__	__:__	__:__	__:__	

Observações:

Data: 13/06/25

Assinatura do Colaborador	Assinatura Biogesp
	Jair Martins Amorim Diretor Tecnico Administrativo BiogeSP - HMSL

Endereço: Cunha Gago, nº 700 – Sala 11 – Pinheiros – São Paulo/SP – Fone (11) 3819-6155
CEP 05421-001

Scanned with CamScanner

CONTROLE DE PRESENÇA

Nome Completo:	**Daiane de Oliveira da silva**		
Cargo:	Tecnico(a) de Enfermagem	**COREN**	1984845
Local de Trabalho:	HOSPITAL E MATERNIDADE SÃO LUCAS		
Período:	**16 DE MAIO DE 2025 A 15 DE JUNHO DE 2025**		

MAIO_2025		Primeiro Período		Segundo Período		Assinatura:
		Entrada	Intervalo	Retorno	Saída	
16/05/2025	Sexta-feira	17:56	21:40	22:40	06:04	
17/05/2025	Sábado	__:__	__:__	__:__	__:__	
18/05/2025	Domingo	17:57	20:40	21:40	06:02	
19/05/2025	Segunda-feira	__:__	__:__	__:__	__:__	
20/05/2025	Terça-feira	ATESTADO	__:__	__:__	__:__	
21/05/2025	Quarta-feira	__:__	__:__	__:__	__:__	
22/05/2025	Quinta-feira	17:56	20:50	21:50	06:04	
23/05/2025	Sexta-feira	__:__	__:__	__:__	__:__	
24/05/2025	Sábado	18:00	21:50	22:50	06:04	
25/05/2025	Domingo	__:__	__:__	__:__	__:__	
26/05/2025	Segunda-feira	Abonado	__:__	__:__	__:__	
27/05/2025	Terça-feira	__:__	__:__	__:__	__:__	
28/05/2025	Quarta-feira	17:55	21:50	22:55	06:02	
29/05/2025	Quinta-feira	__:__	__:__	__:__	__:__	
30/05/2025	Sexta-feira	17:59	20:50	21:50	06:05	
31/05/2025	Sábado	__:__	__:__	__:__	__:__	
01/06/2025	Domingo	17:57	21:40	22:40	06:04	
02/06/2025	Segunda-feira	__:__	__:__	__:__	__:__	
03/06/2025	Terça-feira	17:58	21:40	22:40	06:05	
04/06/2025	Quarta-feira	__:__	__:__	__:__	__:__	
05/06/2025	Quinta-feira	ATESTADO	__:__	__:__	__:__	
06/06/2025	Sexta-feira	__:__	__:__	__:__	__:__	
07/06/2025	Sábado	18:10	21:50	22:50	06:04	
08/06/2025	Domingo	__:__	__:__	__:__	__:__	
09/06/2025	Segunda-feira	17:56	21:40	22:40	06:05	
10/06/2025	Terça-feira	__:__	__:__	__:__	__:__	
11/06/2025	Quarta-feira	17:57	20:40	21:40	06:04	
12/06/2025	Quinta-feira	__:__	__:__	__:__	__:__	
13/06/2025	Sexta-feira	Abonado	__:__	__:__	__:__	
14/06/2025	Sábado	__:__	__:__	__:__	__:__	
15/06/2025	Domingo	17:57	20:40	21:40	06:05	

Observações:

Data: 15/06/25

Assinatura do Colaborador	Assinatura Biogesp
Daiane O. S.	Jair Martins Amorim Diretor Tecnico Administrativo Biogesp - HMSL

Endereço: Cunha Gago, nº 700 – Sala 11 – Pinheiros – São Paulo/SP – Fone (11) 3819-6155
CEP 05421-001

Scanned with CamScanner

Biogesp

CONTROLE DE PRESENÇA

ESTÂNCIA TURÍSTICA DE RIBEIRÃO PIRES

Nome Completo:	Daniel Augusto Fabiano da Silva
Cargo:	Técnico de Enfermagem
Local de Trabalho:	CAISM CEM/CAISM
Período:	16 de maio de 2025 à 15 de junho de 2025

maio 2025		Primeiro Período		Segundo Período		
		Entrada	Intervalo	Retorno	Saída	Assinatura:
16/05/25	sexta-feira	07:30	12:00	13:00	17:00	Daniel Augusto
17/05/25	sábado	———	———	———	———	———
18/05/25	domingo	———	———	———	———	———
19/05/25	segunda-feira	07:28	13:00	14:00	17:00	Daniel Augusto
20/05/25	terça-feira	07:30	12:00	13:00	17:00	Daniel Augusto
21/05/25	quarta-feira	07:29	13:00	14:00	17:00	Daniel Augusto
22/05/25	quinta-feira	07:30	12:00	13:00	17:00	Daniel Augusto
23/05/25	sexta-feira	07:26	13:00	14:00	17:00	Daniel Augusto
24/05/25	sábado	———	———	———	———	———
25/05/25	domingo	———	———	———	———	———
26/05/25	segunda-feira	07:29	12:00	13:00	17:00	Daniel Augusto
27/05/25	terça-feira	07:27	13:00	14:00	17:00	Daniel Augusto
28/05/25	quarta-feira	07:26	12:00	13:00	17:00	Daniel Augusto
29/05/25	quinta-feira	07:30	13:00	14:00	17:00	Daniel Augusto
30/05/25	sexta-feira	07:27	12:00	13:00	17:00	Daniel Augusto
31/05/25	sábado	———	———	———	———	———
01/06/25	domingo	———	———	———	———	———
02/06/25	segunda-feira	07:29	13:00	14:00	17:00	Daniel Augusto
03/06/25	terça-feira	06:58	12:00	13:00	16:30	Daniel Augusto
04/06/25	quarta-feira	06:57	13:00	14:00	16:30	Daniel Augusto
05/06/25	quinta-feira	06:59	12:00	13:00	16:30	Daniel Augusto
06/06/25	sexta-feira	06:50	13:00	14:00	16:30	Daniel Augusto
07/06/25	sábado	———	———	———	———	———
08/06/25	domingo	———	———	———	———	———
09/06/25	segunda-feira	06:58	12:00	13:00	16:30	Daniel Augusto
10/06/25	terça-feira	07:00	13:00	14:00	16:30	Daniel Augusto
11/06/25	quarta-feira	06:57	12:00	13:00	16:30	Daniel Augusto
12/06/25	quinta-feira	06:59	13:00	14:00	16:30	Daniel Augusto
13/06/25	sexta-feira	06:58	12:00	13:00	16:30	Daniel Augusto
14/06/25	sábado	———	———	———	———	———

Observações:

Data: 13 / 06 / 25

Assinatura do Colaborador	Assinatura Biogesp
	Jair Martins Antonio

Scanned with CamScanner

Biogesp

CONTROLE DE PRESENÇA

ESTÂNCIA TURÍSTICA DE RIBEIRÃO PIRES

Nome Completo:	Daniela Silva Marques		
Cargo:	Tec. em manoz	CRTR	33003 T.
Local de Trabalho:	CEM/CAISM		
Período:	16 de maio de 2025 à 15 de junho de 2025		

maio 2025		Primeiro Período		Segundo Período		
		Entrada	Intervalo	Retorno	Saída	Assinatura:
16/05/25	sexta-feira	12:15	16:00	16:15	17:01	
17/05/25	sábado	----------	----------	----------	----------	----------
18/05/25	domingo	----------	----------	----------	----------	----------
19/05/25	segunda-feira	11:30	16:00	16:15	17:01	
20/05/25	terça-feira	11:30	16:00	16:15	17:01	
21/05/25	quarta-feira	11:30	16:00	16:15	17:01	
22/05/25	quinta-feira	11:30	16:00	16:15	17:01	
23/05/25	sexta-feira	12:10	16:00	16:15	17:01	
24/05/25	sábado	----------	----------	----------	----------	----------
25/05/25	domingo	----------	----------	----------	----------	----------
26/05/25	segunda-feira	11:30	16:00	16:15	17:01	
27/05/25	terça-feira	11:20	16:00	16:15	17:01	
28/05/25	quarta-feira	11:30	16:00	16:15	17:01	
29/05/25	quinta-feira	11:30	16:00	16:15	17:01	
30/05/25	sexta-feira	12:30	16:00	16:15	17:01	
31/05/25	sábado	----------	----------	----------	----------	----------
01/06/25	domingo	----------	----------	----------	----------	----------
02/06/25	segunda-feira	11:30	16:00	16:15	17:01	
03/06/25	terça-feira	11:30	16:00	16:15	17:01	
04/06/25	quarta-feira	12:00	16:00	16:15	17:01	
05/06/25	quinta-feira	12:00	16:00	16:15	17:01	
06/06/25	sexta-feira	13:00	16:00	16:15	17:01	
07/06/25	sábado	----------	----------	----------	----------	----------
08/06/25	domingo	----------	----------	----------	----------	----------
09/06/25	segunda-feira	12:00	16:00	16:15	17:01	
10/06/25	terça-feira	12:00	16:00	16:15	17:01	
11/06/25	quarta-feira	12:00	16:00	16:15	17:01	
12/06/25	quinta-feira	11:45	16:00	16:15	17:01	
13/06/25	sexta-feira	12:45	16:00	16:15	17:01	
14/06/25	sábado	----------	----------	----------	----------	----------

Observações:

Data: 13 / 06 / 25

Assinatura do Colaborador	Assinatura Biogesp
	Jair Martins Amorim Diretor Tecnico Administrativo Biogesp - HMSI

Endereço: Cunha Gago, nº 700 - Sala 11 - Pinheiros - São Paulo/SP - Fone (11) 3819-6155
CEP 05421-001

MARIANO MARTINS
Assistente Social CEM/CAISM

Scanned with CamScanner

BIOGESP

CONTROLE DE PRESENÇA

ESTÂNCIA TURÍSTICA DE RIBEIRÃO PIRES
CONSTRUINDO O FUTURO DA GENTE

Nome Completo:	Diogo dos Santos Lima
Cargo:	Recepcionista
Local de Trabalho:	CEM/CAISM
Período:	**16 de maio de 2025 à 15 de junho de 2025**

maio 2025		Primeiro Período		Segundo Período		
		Entrada	Intervalo	Retorno	Saída	Assinatura:
16/05/25	sexta-feira					
17/05/25	sábado	----------	----------	----------	----------	----------
18/05/25	domingo	----------	----------	----------	----------	----------
19/05/25	segunda-feira					
20/05/25	terça-feira					
21/05/25	quarta-feira					
22/05/25	quinta-feira					
23/05/25	sexta-feira					
24/05/25	sábado	----------	----------	----------	----------	----------
25/05/25	domingo	----------	----------	----------	----------	----------
26/05/25	segunda-feira					
27/05/25	terça-feira					
28/05/25	quarta-feira					
29/05/25	quinta-feira					
30/05/25	sexta-feira					
31/05/25	sábado	----------	----------	----------	----------	----------
01/06/25	domingo	----------	----------	----------	----------	----------
02/06/25	segunda-feira					
03/06/25	terça-feira					
04/06/25	quarta-feira					
05/06/25	quinta-feira					
06/06/25	sexta-feira					
07/06/25	sábado	----------	----------	----------	----------	----------
08/06/25	domingo	----------	----------	----------	----------	----------
09/06/25	segunda-feira	08:00	12:00	13:00	17:00	
10/06/25	terça-feira	08:00	12:00	13:00	17:00	
11/06/25	quarta-feira	08:00	12:00	13:00	17:00	
12/06/25	quinta-feira	08:00	12:00	13:00	17:00	
13/06/25	sexta-feira	08:00	12:00	13:00	17:00	
14/06/25	sábado					
15/06/25	domingo	----------	----------	----------	----------	----------

Observações:

Data: 13/06/25

EDSON MARIANO MARTINS
Diretor Administrativo CEM/CAISM
13/06/25

Assinatura do Colaborador	Assinatura Biogesp
	Jair Martins Amorim Diretor Tecnico/Administrativo Biogesp - RNT

Endereço: Cunha Gago, nº 700 - Sala 11 - Pinheiros - São Paulo/SP - Fone (11) 3819-6155
CEP 05421-001

Scanned with CamScanner

BIOGESP

CONTROLE DE PRESENÇA

ESTÂNCIA TURÍSTICA DE RIBEIRÃO PIRES

Nome Completo:	**Davi Da Silva Souza**
Cargo:	Técnico De Farmácia
Local de Trabalho:	HMSL
Período:	**16 de Maio de 2025 à 15 de Junho de 2025**

MAIO_2025		Primeiro Período		Segundo Período		Assinatura:
		Entrada	Intervalo	Retorno	Saída	
16/05/2025	Sexta-feira	__:__	__:__	__:__	__:__	
17/05/2025	Sábado	05:58	13:10	14:10	18:02	
18/05/2025	Domingo	__:__	__:__	__:__	__:__	
19/05/2025	Segunda-feira	05:57	13:15	14:15	18:00	
20/05/2025	Terça-feira	__:__	__:__	__:__	__:__	
21/05/2025	Quarta-feira	05:58	13:30	14:30	18:03	
22/05/2025	Quinta-feira	__:__	__:__	__:__	__:__	
23/05/2025	Sexta-feira	05:58	13:27	14:27	18:01	
24/05/2025	Sábado	__:__	__:__	__:__	__:__	
25/05/2025	Domingo	05:56	13:20	14:20	18:03	
26/05/2025	Segunda-feira	__:__	__:__	__:__	__:__	
27/05/2025	Terça-feira	05:57	13:18	14:18	18:03	
28/05/2025	Quarta-feira	__:__	__:__	__:__	__:__	
29/05/2025	Quinta-feira	05:57	13:10	14:10	18:04	
30/05/2025	Sexta-feira	__:__	__:__	__:__	__:__	
31/05/2025	Sábado	folga	-:-	-:-	-:-	
01/06/2025	Domingo	__:__	__:__	__:__	__:__	
02/06/2025	Segunda-feira	05:57	13:20	14:20	18:02	
03/06/2025	Terça-feira	__:__	__:__	__:__	__:__	
04/06/2025	Quarta-feira	05:56	13:25	14:25	18:03	
05/06/2025	Quinta-feira	__:__	__:__	__:__	__:__	
06/06/2025	Sexta-feira	05:57	13:23	14:23	18:02	
07/06/2025	Sábado	__:__	__:__	__:__	__:__	
08/06/2025	Domingo	folga	-:-	-:-	-:-	
09/06/2025	Segunda-feira	__:__	__:__	__:__	__:__	
10/06/2025	Terça-feira	05:56	13:30	14:30	18:04	
11/06/2025	Quarta-feira	__:__	__:__	__:__	__:__	
12/06/2025	Quinta-feira	05:57	13:27	14:27	18:02	
13/06/2025	Sexta-feira	__:__	__:__	__:__	__:__	
14/06/2025	Sábado	05:57	13:20	14:20	18:03	
15/06/2025	Domingo	__:__	__:__	__:__	__:__	

Observações:

Data: 14/06/25

Assinatura do Colaborador	Assinatura Biogesp
	Jair Martins Amorim Diretor Tecnico Administrativo Biogesp - HMSL

Endereço: Cunha Gago, nº 700 – Sala 11 – Pinheiros – São Paulo/SP – Fone (11) 3819-6155
CEP 05421-001

Scanned with CamScanner

BIOGESP

CONTROLE DE PRESENÇA

ESTÂNCIA TURÍSTICA DE RIBEIRÃO PIRES

Nome Completo:	**Damiana Erisnalda Martisn de Lima**
Cargo:	Técnico(a) de Enfermagem — **COREN**
Local de Trabalho:	HOSPITAL E MATERNIDADE SÃO LUCAS
Período:	**16 de Maio de 2025 à 15 de Junho de 2025**

MAIO_2025		Primeiro Período		Segundo Período		Assinatura:
		Entrada	Intervalo	Retorno	Saída	
16/05/2025	Sexta-feira	falta	:	:	:	
17/05/2025	Sábado	:	:	:	:	
18/05/2025	Domingo	folga	:	:	:	
19/05/2025	Segunda-feira	:	:	:	:	
20/05/2025	Terça-feira	05:45	14:00	15:00	18:05	
21/05/2025	Quarta-feira	:	:	:	:	
22/05/2025	Quinta-feira	atestado	:	:	:	
23/05/2025	Sexta-feira	:	:	:	:	
24/05/2025	Sábado	atestado	:	:	:	
25/05/2025	Domingo	:	:	:	:	
26/05/2025	Segunda-feira	05:50	13:00	14:00	18:05	
27/05/2025	Terça-feira	:	:	:	:	
28/05/2025	Quarta-feira	05:30	13:00	14:00	15:50	
29/05/2025	Quinta-feira	:	:	:	:	
30/05/2025	Sexta-feira	05:31	13:00	14:00	18:08	
31/05/2025	Sábado	:	:	:	:	
01/06/2025	Domingo	05:40	13:00	14:00	18:06	
02/06/2025	Segunda-feira	:	:	:	:	
03/06/2025	Terça-feira	folga	:	:	:	
04/06/2025	Quarta-feira	:	:	:	:	
05/06/2025	Quinta-feira	folga	:	:	:	
06/06/2025	Sexta-feira	:	:	:	:	
07/06/2025	Sábado	falta	:	:	:	
08/06/2025	Domingo	:	:	:	:	
09/06/2025	Segunda-feira	05:45	13:60	14:00	18:05	
10/06/2025	Terça-feira	:	:	:	:	
11/06/2025	Quarta-feira	:	:	:	:	
12/06/2025	Quinta-feira	:	:	:	:	
13/06/2025	Sexta-feira	:	:	:	:	
14/06/2025	Sábado	:	:	:	:	
15/06/2025	Domingo	:	:	:	:	

Observações:

Data: ___/___/___

Assinatura do Colaborador	Assinatura Biogesp
	Jair Martins Amorim Diretor Técnico Administrativo Biogesp - HMSL

Endereço: Cunha Gago, nº 700 – Sala 11 – Pinheiros – São Paulo/SP – Fone (11) 3819-6155
CEP 05421-001

Scanned with CamScanner

BIOGESP

CONTROLE DE PRESENÇA

ESTÂNCIA TURÍSTICA DE RIBEIRÃO PIRES

Nome Completo:	**Elaine Barbara Soares Fernandes Junqueira**		
Cargo:	Fonoaudióloga	**CRFº**	
Local de Trabalho:	HOSPITAL E MATERNIDADE SÃO LUCAS		
Período:	**16 de Maio de 2025 à 15 de Junho de 2025**		

MAIO_2025		Primeiro Período		Segundo Período		Assinatura:
		Entrada	Intervalo	Retorno	Saída	
16/05/2025	Sexta-feira	07:59	___:___	___:___	13:15	
17/05/2025	Sábado	___:___	___:___	___:___	___:___	FDS
18/05/2025	Domingo	___:___	___:___	___:___	___:___	FDS
19/05/2025	Segunda-feira	07:58	___:___	___:___	13:11	
20/05/2025	Terça-feira	07:59	___:___	___:___	13:09	
21/05/2025	Quarta-feira	07:54	___:___	___:___	13:08	
22/05/2025	Quinta-feira	07:56	___:___	___:___	13:40	
23/05/2025	Sexta-feira	08:01	___:___	___:___	13:15	
24/05/2025	Sábado	___:___	___:___	___:___	___:___	FDS
25/05/2025	Domingo	___:___	___:___	___:___	___:___	FDS
26/05/2025	Segunda-feira	07:54	___:___	___:___	13:10	
27/05/2025	Terça-feira	07:56	___:___	___:___	13:15	
28/05/2025	Quarta-feira	07:55	___:___	___:___	13:09	
29/05/2025	Quinta-feira	07:57	___:___	___:___	13:40	
30/05/2025	Sexta-feira	07:58	___:___	___:___	13:13	
31/05/2025	Sábado	___:___	___:___	___:___	___:___	FDS
01/06/2025	Domingo	___:___	___:___	___:___	___:___	FDS
02/06/2025	Segunda-feira	07:54	___:___	___:___	13:10	
03/06/2025	Terça-feira	07:58	___:___	___:___	13:11	
04/06/2025	Quarta-feira	07:56	___:___	___:___	13:14	
05/06/2025	Quinta-feira	07:55	___:___	___:___	13:40	
06/06/2025	Sexta-feira	07:53	___:___	___:___	13:12	
07/06/2025	Sábado	___:___	___:___	___:___	___:___	FDS
08/06/2025	Domingo	___:___	___:___	___:___	___:___	FDS
09/06/2025	Segunda-feira	07:58	___:___	___:___	13:15	
10/06/2025	Terça-feira	07:56	___:___	___:___	13:13	
11/06/2025	Quarta-feira	07:55	___:___	___:___	13:03	
12/06/2025	Quinta-feira	07:57	___:___	___:___	13:40	
13/06/2025	Sexta-feira	07:54	___:___	___:___	13:10	
14/06/2025	Sábado	___:___	___:___	___:___	___:___	FDS
15/06/2025	Domingo	___:___	___:___	___:___	___:___	FDS

Observações:

Data: 13 / 06 / 25

Assinatura do Colaborador	Assinatura Biogesp
	Jair Martins Amorim Diretor Técnico Administrativo Biogesp - HMSL

Endereço: Cunha Gago, nº 700 – Sala 11 – Pinheiros – São Paulo/SP – Fone (11) 3819-6155
CEP 05421-001

Scanned with CamScanner

BIOGESP

CONTROLE DE PRESENÇA

ESTÂNCIA TURÍSTICA DE RIBEIRÃO PIRES
CONSTRUINDO O FUTURO DA GENTE

Nome Completo:	**ÉLIDA HELENA BAPTISTA**		
Cargo:	ENFERMEIRA NEONATAL	**COREN**	118324
Local de Trabalho:	Hospital e Maternidade São Lucas		
Período:	**16 de Maio de 2025 a 15 de Junho de 2025**		

MAIO_2025		Primeiro Período		Segundo Período		Assinatura:
		Entrada	Intervalo	Retorno	Saída	
16/05/2025	Sexta-feira	17:50	20:00	21:00	06:10	
17/05/2025	Sábado					
18/05/2025	Domingo	17:55	20:30	21:30	06:07	
19/05/2025	Segunda-feira					
20/05/2025	Terça-feira	Banco de horas				
21/05/2025	Quarta-feira					
22/05/2025	Quinta-feira	17:51	20:05	21:05	06:10	
23/05/2025	Sexta-feira					
24/05/2025	Sábado	17:59	20:00	21:00	06:12	
25/05/2025	Domingo					
26/05/2025	Segunda-feira	16:00	20:10	21:10	06:05	
27/05/2025	Terça-feira					
28/05/2025	Quarta-feira	17:57	20:00	21:00	06:10	
29/05/2025	Quinta-feira					
30/05/2025	Sexta-feira	Folga				
31/05/2025	Sábado					
01/06/2025	Domingo	Afastado				
02/06/2025	Segunda-feira					
03/06/2025	Terça-feira	Afastado				
04/06/2025	Quarta-feira					
05/06/2025	Quinta-feira	Afastado				
06/06/2025	Sexta-feira					
07/06/2025	Sábado	Afastado				
08/06/2025	Domingo					
09/06/2025	Segunda-feira	Afastado				
10/06/2025	Terça-feira					
11/06/2025	Quarta-feira	Afastado				
12/06/2025	Quinta-feira					
13/06/2025	Sexta-feira	Folga				
14/06/2025	Sábado					
15/06/2025	Domingo	17:50	20:00	21:00	06:05	

Observações:

Afastado - 01/06 à 11/06/2025

Data: 15/06/2025

Assinatura do Colaborador

Élida Helena Baptista
Enfermeira
COREN-SP 118.324

Assinatura Biogesp:
Jair Martins Júnior
Diretor Técnico Administrativo
Biogesp - HMSL

Scanned with CamScanner

BIOGESP

CONTROLE DE PRESENÇA

ESTÂNCIA TURÍSTICA DE RIBEIRÃO PIRES
CONSTRUINDO O FUTURO DA GENTE

Nome Completo:	**Elisangela da Cunha Gomes**		
Cargo:	Enfermeiro(a)	**COREN**	
Local de Trabalho:	HOSPITAL E MATERNIDADE SÃO LUCAS		
Período:	**16 de Maio de 2025 à 15 de Junho de 2025**		

MAIO_2025		Primeiro Período		Segundo Período		Assinatura:
		Entrada	Intervalo	Retorno	Saída	
16/05/2025	Sexta-feira	__:__	__:__	__:__	__:__	
17/05/2025	Sábado	05:50	13:00	14:00	18:10	bcgomesf
18/05/2025	Domingo	__:__	__:__	__:__	__:__	
19/05/2025	Segunda-feira	05:51	13:00	14:00	18:08	bcgomesf
20/05/2025	Terça-feira	__:__	__:__	__:__	__:__	
21/05/2025	Quarta-feira	05:50	13:00	14:00	18:04	bcgomesf
22/05/2025	Quinta-feira	__:__	__:__	__:__	__:__	
23/05/2025	Sexta-feira	05:50	13:00	14:00	18:06	bcgomesf
24/05/2025	Sábado	__:__	__:__	__:__	__:__	
25/05/2025	Domingo	Folga	__:__	__:__	__:__	bcgomesf
26/05/2025	Segunda-feira	__:__	__:__	__:__	__:__	
27/05/2025	Terça-feira	05:50	13:00	14:00	18:06	bcgomesf
28/05/2025	Quarta-feira	__:__	__:__	__:__	__:__	
29/05/2025	Quinta-feira	05:53	13:00	14:00	18:06	bcgomesf
30/05/2025	Sexta-feira	__:__	__:__	__:__	__:__	
31/05/2025	Sábado	05:50	13:00	14:00	18:09	bcgomesf
01/06/2025	Domingo	__:__	__:__	__:__	__:__	
02/06/2025	Segunda-feira	05:51	13:00	14:00	18:10	bcgomesf
03/06/2025	Terça-feira	__:__	__:__	__:__	__:__	
04/06/2025	Quarta-feira	05:50	13:00	14:00	18:06	bcgomesf
05/06/2025	Quinta-feira	__:__	__:__	__:__	__:__	
06/06/2025	Sexta-feira	05:51	11:00	12:00	18:05	bcgomesf
07/06/2025	Sábado	__:__	__:__	__:__	__:__	
08/06/2025	Domingo	Folga	__:__	__:__	__:__	bcgomesf
09/06/2025	Segunda-feira	__:__	__:__	__:__	__:__	
10/06/2025	Terça-feira	05:50	13:00	14:00	18:03	bcgomesf
11/06/2025	Quarta-feira	__:__	__:__	__:__	__:__	
12/06/2025	Quinta-feira	05:51	13:00	14:00	18:08	bcgomesf
13/06/2025	Sexta-feira	__:__	__:__	__:__	__:__	
14/06/2025	Sábado	05:54	13:00	14:00	18:09	bcgomesf
15/06/2025	Domingo	__:__	__:__	__:__	__:__	

Observações:

Data: 14 / 06 / 25

Assinatura do Colaborador	Assinatura Biogesp
bcgomesf	Jair Martins Amorim Diretor Técnico Administrativo Biogesp - Mat.51

Endereço: Cunha Gago, nº 700 – Sala 11 – Pinheiros – São Paulo/SP – Fone (11) 3819-6155
CEP 05421-001

Scanned with CamScanner

BIOGESP

CONTROLE DE PRESENÇA

ESTÂNCIA TURÍSTICA DE RIBEIRÃO PIRES

Nome Completo:	Elisangela de Oliveira Feltran
Cargo:	Recepcionista
Local de Trabalho:	CEM/CAISM
Período:	16 de maio de 2025 à 15 de junho de 2025

maio 2025		Primeiro Período		Segundo Período		Assinatura:
		Entrada	Intervalo	Retorno	Saída	
16/05/25	sexta-feira					
17/05/25	sábado	----------	----------	----------	----------	----------
18/05/25	domingo	----------	----------	----------	----------	----------
19/05/25	segunda-feira	Atestado				
20/05/25	terça-feira	Atestado				
21/05/25	quarta-feira	Atestado				
22/05/25	quinta-feira	Atestado				
23/05/25	sexta-feira	Atestado				
24/05/25	sábado	------	----------	----------	----------	----------
25/05/25	domingo	------	----------	----------	----------	----------
26/05/25	segunda-feira	7:15	14:00	15:00	17:00	
27/05/25	terça-feira	8:00	14:10	14:50	17:00	
28/05/25	quarta-feira	7:29	14:00	15:00	17:00	
29/05/25	quinta-feira	6:50	14:08	15:00	17:00	
30/05/25	sexta-feira	Atestado				
31/05/25	sábado	----------	----------	----------	----------	----------
01/06/25	domingo	----------	----------	----------	----------	----------
02/06/25	segunda-feira	7:24	14:14	15:10	17:00	
03/06/25	terça-feira	7:29	13:00	14:00	17:00	
04/06/25	quarta-feira	8:25	13:00	13:59	17:00	
05/06/25	quinta-feira	7:30	13:00	14:00	17:00	
06/06/25	sexta-feira	7:25	13:00	14:00	17:01	
07/06/25	sábado	----------	----------	----------	----------	----------
08/06/25	domingo	----------	----------	----------	----------	----------
09/06/25	segunda-feira	7:00	13:00	14:00	17:00	
10/06/25	terça-feira	7:30	13:00	14:00	17:00	
11/06/25	quarta-feira	7:35			13:29	
12/06/25	quinta-feira	7:45	13:00	14:00	17:00	
13/06/25	sexta-feira	7:29	13:15	14:00	17:00	
14/06/25	sábado	----------	----------	----------	----------	----------

Observações:

Data: 13/06/2025

Assinatura do Colaborador	Assinatura Biogesp
Elisangela de Oliveira Feltran	Jair Martins Amorim Diretor Técnico Administrativo Biogesp - HMSI

Endereço: Cunha Gago, nº 700 - Sala 11 - Pinheiros - São Paulo/SP - Fone (11) 3819-6155
CEP 05421-001

Scanned with CamScanner

Biogesp

CONTROLE DE PRESENÇA

ESTÂNCIA TURÍSTICA DE RIBEIRÃO PIRES

Nome Completo:	Elisangela Faustino Lourenço
Cargo:	Enfermeiro(a) — COREN
Local de Trabalho:	USF IV DIVISÃO
Período:	16 de Maio de 2025 à 15 de Junho de 2025

MAIO_2025		Primeiro Período		Segundo Período		Assinatura:
		Entrada	Intervalo	Retorno	Saída	
16/05/2025	Sexta-feira	07:30	12:00	13:00	17:02	Elisangela
17/05/2025	Sábado					
18/05/2025	Domingo					
19/05/2025	Segunda-feira	07:30	12:00	13:00	17:01	Elisangela
20/05/2025	Terça-feira	07:31	12:00	13:00	17:01	Elisangela
21/05/2025	Quarta-feira	07:30	12:00	13:00	17:02	Elisangela
22/05/2025	Quinta-feira	07:00	12:00	13:00	17:00	Elisangela
23/05/2025	Sexta-feira	07:30	12:00	13:00	17:00	Elisangela
24/05/2025	Sábado					
25/05/2025	Domingo					
26/05/2025	Segunda-feira	07:31	12:00	13:00	17:00	Elisangela
27/05/2025	Terça-feira	07:30	12:00	13:00	17:01	Elisangela
28/05/2025	Quarta-feira	07:30	12:00	13:00	17:01	Elisangela
29/05/2025	Quinta-feira	07:30	12:00	13:00	17:00	Elisangela
30/05/2025	Sexta-feira	07:30	12:00	13:00	17:00	Elisangela
31/05/2025	Sábado					
01/06/2025	Domingo					
02/06/2025	Segunda-feira	07:30	12:00	13:00	17:00	Elisangela
03/06/2025	Terça-feira	07:30	12:00	13:00	17:00	Elisangela
04/06/2025	Quarta-feira	07:30	12:00	13:00	17:00	Elisangela
05/06/2025	Quinta-feira	07:30	12:00	13:00	17:00	Elisangela
06/06/2025	Sexta-feira	07:30	12:00	13:00	17:00	Elisangela
07/06/2025	Sábado					
08/06/2025	Domingo					
09/06/2025	Segunda-feira	07:30	12:00	13:00	17:00	Elisangela
10/06/2025	Terça-feira	07:30	12:00	13:00	17:00	Elisangela
11/06/2025	Quarta-feira	07:30	12:00	13:00	17:00	Elisangela
12/06/2025	Quinta-feira	07:30	12:00	13:00	17:00	Elisangela
13/06/2025	Sexta-feira	07:30	12:00	13:00	17:00	Elisangela
14/06/2025	Sábado					
15/06/2025	Domingo					

Observações:

Data: 15/06/25

Assinatura do Colaborador	Assinatura Biogesp
Elisangela	Jair Martins Amorim Diretor Tecnico Administrativo Biogesp - HMSL

Kaique de Souza Guarnieri
Dirigente de Unidade de Saúde
RG:43.852.778-X

Endereço: Cunha Gago, nº 700 – Sala 11 – Pinheiros – São Paulo/SP – Fone (11) 3819-6155
CEP 05421-001

Scanned with CamScanner

Biogesp

CONTROLE DE PRESENÇA

ESTÂNCIA TURÍSTICA DE RIBEIRÃO PIRES

Nome Completo:	**Elizabeth Renata Gladcheff Fonseca**		
Cargo:	Enfermeiro(a)	**MATRICULA**	
Local de Trabalho:	USF JARDIM LUSO		
Período:	**16 de Maio de 2025 à 15 de Junho de 2025**		

MAIO_2025		Primeiro Período		Segundo Período		Assinatura:
		Entrada	Intervalo	Retorno	Saída	
16/05/2025	Sexta-feira	7:01	13:03	14:01	16:33	
17/05/2025	Sábado					
18/05/2025	Domingo					
19/05/2025	Segunda-feira	7:00	12:55	13:50	16:35	
20/05/2025	Terça-feira	7:02	13:01	13:56	16:31	
21/05/2025	Quarta-feira	7:01	13:03	14:00	16:34	
22/05/2025	Quinta-feira	7:00	13:00	14:00	16:31	
23/05/2025	Sexta-feira	7:01	12:57	13:50	16:32	
24/05/2025	Sábado					
25/05/2025	Domingo					
26/05/2025	Segunda-feira	7:00	13:05	14:01	16:31	
27/05/2025	Terça-feira	7:00	13:01	13:58	16:33	
28/05/2025	Quarta-feira	7:01	13:02	14:00	17:00	
29/05/2025	Quinta-feira	7:02	13:07	14:01	16:30	
30/05/2025	Sexta-feira	7:00	13:00	13:57	17:00	
31/05/2025	Sábado					
01/06/2025	Domingo					
02/06/2025	Segunda-feira	7:00	13:05	14:00	16:47	
03/06/2025	Terça-feira	7:01	12:58	13:50	16:33	
04/06/2025	Quarta-feira	7:02	13:01	13:58	16:31	
05/06/2025	Quinta-feira	7:01	13:10	14:03	16:35	
06/06/2025	Sexta-feira	7:00	13:03	14:00	16:37	
07/06/2025	Sábado					
08/06/2025	Domingo					
09/06/2025	Segunda-feira	7:01	13:00	13:55	16:45	
10/06/2025	Terça-feira	7:00	12:55	13:50	16:33	
11/06/2025	Quarta-feira	7:01	13:05	14:00	16:35	
12/06/2025	Quinta-feira	7:00	13:03	14:00	16:31	
13/06/2025	Sexta-feira	7:00	13:00	13:55	16:37	
14/06/2025	Sábado					
15/06/2025	Domingo					

Observações:

Data: 16 / 06 / 25

Assinatura do Colaborador	Assinatura Biogesp
	Jair Martins Ferreira Diretor Tecnico Administrativo Biogesp - HMSL

Gustavo Neves Silva
Dirigente USF LUSO

Endereço: Cunha Gago, nº 700 – Sala 11 – Pinheiros – São Paulo/SP – Fone (11) 3819-6155
CEP 05421-001

Scanned with CamScanner

Biogesp

CONTROLE DE PRESENÇA

Nome Completo:	**Enir dos Santos**		
Cargo:	Enfermeiro (a)	**COREN**	192150
Local de Trabalho:	HOSPITAL E MATERNIDADE SÃO LUCAS		
Período:	**16 DE MAIO DE 2025 A 15 DE JUNHO DE 2025**		

MAIO_2025		Primeiro Período		Segundo Período		Assinatura:
		Entrada	Intervalo	Retorno	Saída	
16/05/2025	Sexta-feira	___:___	___:___	___:___	___:___	
17/05/2025	Sábado	___:___	___:___	___:___	___:___	
18/05/2025	Domingo	___:___	___:___	___:___	___:___	
19/05/2025	Segunda-feira	___:___	___:___	___:___	___:___	
20/05/2025	Terça-feira	___:___	___:___	___:___	___:___	
21/05/2025	Quarta-feira	___:___	___:___	___:___	___:___	
22/05/2025	Quinta-feira	___:___	___:___	___:___	___:___	
23/05/2025	Sexta-feira	___:___	___:___	___:___	___:___	
24/05/2025	Sábado	___:___	___:___	___:___		
25/05/2025	Domingo	___:___	___:___	___:___	___:___	
26/05/2025	Segunda-feira	___:___	___:___	___:___	___:___	
27/05/2025	Terça-feira	___:___	___:___	___:___	___:___	
28/05/2025	Quarta-feira	___:___	___:___	___:___	___:___	
29/05/2025	Quinta-feira	___:___	___:___	___:___	___:___	
30/05/2025	Sexta-feira	___:___	___:___	___:___	___:___	
31/05/2025	Sábado	___:___	___:___	___:___	___:___	
01/06/2025	Domingo	___:___	___:___	___:___	___:___	
02/06/2025	Segunda-feira	___:___	___:___	___:___	___:___	
03/06/2025	Terça-feira	___:___	___:___	___:___	___:___	
04/06/2025	Quarta-feira	___:___	___:___	___:___	___:___	
05/06/2025	Quinta-feira	___:___	___:___	___:___	___:___	
06/06/2025	Sexta-feira	___:___	___:___	___:___	___:___	
07/06/2025	Sábado	___:___	___:___	___:___	___:___	
08/06/2025	Domingo	___:___	___:___	___:___	___:___	
09/06/2025	Segunda-feira	___:___	___:___	___:___	___:___	
10/06/2025	Terça-feira	___:___	___:___	___:___	___:___	
11/06/2025	Quarta-feira	___:___	___:___	___:___	___:___	
12/06/2025	Quinta-feira	___:___	___:___	___:___	___:___	
13/06/2025	Sexta-feira	18:00	21:00	22:00	06:00	
14/06/2025	Sábado	___:___	___:___	___:___	___:___	
15/06/2025	Domingo	18:00	21:00	22:00	06:00	

Observações:

Data: 15 / 6 / 25

Assinatura do Colaborador	Assinatura Biogesp
Enir dos Santos	Jair Martins Amorim Diretor Técnico Administrativo Biogesp - HMSL

Endereço: Cunha Gago, nº 700 – Sala 11 – Pinheiros – São Paulo/SP – Fone (11) 3819-6155
CEP 05421-001

Scanned with CamScanner

BIOGESP

CONTROLE DE PRESENÇA

Nome Completo:	Erica Lorraine Camargo Claro Nogueira		
Cargo:	Tecnico(a) de Enfermagem	COREN	
Local de Trabalho:	HOSPITAL E MATERNIDADE SÃO LUCAS		
Período:	16 DE MAIO DE 2025 A 15 DE JUNHO DE 2025		

MAIO_2025		Primeiro Período		Segundo Período		Assinatura:
		Entrada	Intervalo	Retorno	Saída	
16/05/2025	Sexta-feira	17:55	20:00	21:00	06:10	Erica
17/05/2025	Sábado					
18/05/2025	Domingo	17:55	20:00	21:00	06:05	Erica
19/05/2025	Segunda-feira					
20/05/2025	Terça-feira	17:50	20:00	21:00	06:05	Erica
21/05/2025	Quarta-feira					
22/05/2025	Quinta-feira	17:55	20:00	21:00	06:05	Erica
23/05/2025	Sexta-feira					
24/05/2025	Sábado	folga				Erica
25/05/2025	Domingo					
26/05/2025	Segunda-feira	18:00	20:00	21:00	06:05	Erica
27/05/2025	Terça-feira					
28/05/2025	Quarta-feira	17:50	20:00	21:00	06:05	Erica
29/05/2025	Quinta-feira					
30/05/2025	Sexta-feira	18:00	20:00	21:00	06:05	Erica
31/05/2025	Sábado					
01/06/2025	Domingo	17:50	20:00	21:00	06:05	Erica
02/06/2025	Segunda-feira					
03/06/2025	Terça-feira	17:55	20:00	21:00	06:05	Erica
04/06/2025	Quarta-feira					
05/06/2025	Quinta-feira	Atestado				Erica
06/06/2025	Sexta-feira					
07/06/2025	Sábado	folga				Erica
08/06/2025	Domingo					
09/06/2025	Segunda-feira	17:50	20:00	21:00	06:05	Erica
10/06/2025	Terça-feira					
11/06/2025	Quarta-feira	17:50	20:00	21:00	06:30	Erica
12/06/2025	Quinta-feira					
13/06/2025	Sexta-feira	17:50	20:00	21:00	06:10	Erica
14/06/2025	Sábado					
15/06/2025	Domingo	17:55	20:00	21:00	06:00	Erica

Observações:

26/05 extra 06:00 as 18:00 maternidade

Data: 15/6/25

Assinatura do Colaborador	Assinatura Biogesp
Erica	Jair Murari Amorim Diretor Tecnico Administrativo Biogesp - HMSL

Endereço: Cunha Gago, nº 700 – Sala 11 – Pinheiros – São Paulo/SP – Fone (11) 3819-6155
CEP 05421-001

Scanned with CamScanner

CONTROLE DE PRESENÇA

Nome Completo:	Erick Charles da Silveira Araujo		
Cargo:	Enfermeiro (a)	COREN	231738
Local de Trabalho:	HOSPITAL E MATERNIDADE SÃO LUCAS		
Período:	16 DE MAIO DE 2025 A 15 DE JUNHO DE 2025		

MAIO_2025		Primeiro Período		Segundo Período		Assinatura:
		Entrada	Intervalo	Retorno	Saída	
16/05/2025	Sexta-feira	17 50	20 00	21 00	06 08	
17/05/2025	Sábado					
18/05/2025	Domingo	17 50	20 00	21 00	06 05	
19/05/2025	Segunda-feira					
20/05/2025	Terça-feira	17 50	20 00	21 00	06 10	
21/05/2025	Quarta-feira					
22/05/2025	Quinta-feira	17 52	20 02	21 02	06 08	
23/05/2025	Sexta-feira					
24/05/2025	Sábado	17 50	20 00	21 00	06 08	
25/05/2025	Domingo					
26/05/2025	Segunda-feira	17 50	20 00	21 00	06 10	
27/05/2025	Terça-feira					
28/05/2025	Quarta-feira	17 50	20 00	21 00	06 10	
29/05/2025	Quinta-feira					
30/05/2025	Sexta-feira	Folga mensal				
31/05/2025	Sábado					
01/06/2025	Domingo	17 50	20 00	21 00	06 00	
02/06/2025	Segunda-feira					
03/06/2025	Terça-feira	17 50	20 00	21 00	06 00	
04/06/2025	Quarta-feira					
05/06/2025	Quinta-feira	17 55	20 00	21 00	06 02	
06/06/2025	Sexta-feira					
07/06/2025	Sábado	17 50	20 00	21 00	06 10	
08/06/2025	Domingo					
09/06/2025	Segunda-feira	17 50	20 00	21 00	06 05	
10/06/2025	Terça-feira					
11/06/2025	Quarta-feira	Folga mensal				
12/06/2025	Quinta-feira					
13/06/2025	Sexta-feira	17 50	20 00	21 00	06 05	
14/06/2025	Sábado					
15/06/2025	Domingo	17 50	20 00	21 00	06 05	

Observações:

Data: 15/06/25

Assinatura do Colaborador

Assinatura Biogesp

Jair Martins Amorim
Diretor Tecnico Administrativo
Biogesp - HMSL

Scanned with CamScanner

BIOGESP

CONTROLE DE PRESENÇA

ESTÂNCIA TURÍSTICA DE RIBEIRÃO PIRES

Nome Completo:	**Ester Leonel Lima**		
Cargo:	Auxiliar de Cozinha	**MATRICULA**	
Local de Trabalho:	HOSPITAL E MATERNIDADE SÃO LUCAS		
Período:	**16 de Maio de 2025 à 15 de Junho de 2025**		

MAIO_2025		Primeiro Período		Segundo Período		Assinatura:
		Entrada	Intervalo	Retorno	Saída	
16/05/2025	Sexta-feira	___:___	___:___	___:___	___:___	
17/05/2025	Sábado	09:00	12:30	13:30	21:00	Ester
18/05/2025	Domingo	___:___	___:___	___:___	___:___	
19/05/2025	Segunda-feira	FOLGA	FOLGA	FOLGA	FOLGA	Ester
20/05/2025	Terça-feira	___:___	___:___	___:___	___:___	
21/05/2025	Quarta-feira	09:05	11:50	12:50	21:00	Ester
22/05/2025	Quinta-feira	___:___	___:___	___:___	___:___	
23/05/2025	Sexta-feira	09:01	11:45	12:45	21:00	Ester
24/05/2025	Sábado	___:___	___:___	___:___	___:___	
25/05/2025	Domingo	FOLGA	FOLGA	FOLGA	FOLGA	Ester
26/05/2025	Segunda-feira	___:___	___:___	___:___	___:___	
27/05/2025	Terça-feira	09:01	11:40	12:40	21:00	Ester
28/05/2025	Quarta-feira	___:___	___:___	___:___	___:___	
29/05/2025	Quinta-feira	09:05	12:30	13:30	21:00	Ester
30/05/2025	Sexta-feira	___:___	___:___	___:___	___:___	
31/05/2025	Sábado	09:03	12:20	13:20	21:00	Ester
01/06/2025	Domingo	___:___	___:___	___:___	___:___	
02/06/2025	Segunda-feira	09:01	11:40	12:40	21:00	Ester
03/06/2025	Terça-feira	___:___	___:___	___:___	___:___	
04/06/2025	Quarta-feira	09:05	12:10	13:10	21:00	Ester
05/06/2025	Quinta-feira	___:___	___:___	___:___	___:___	
06/06/2025	Sexta-feira	09:00	11:30	12:30	21:00	Ester
07/06/2025	Sábado	___:___	___:___	___:___	___:___	
08/06/2025	Domingo	FOLGA	FOLGA	FOLGA	FOLGA	Ester
09/06/2025	Segunda-feira	___:___	___:___	___:___	___:___	
10/06/2025	Terça-feira	09:04	12:30	13:30	21:00	Ester
11/06/2025	Quarta-feira	___:___	___:___	___:___	___:___	
12/06/2025	Quinta-feira	09:01	11:00	12:00	21:00	Ester
13/06/2025	Sexta-feira	___:___	___:___	___:___	___:___	
14/06/2025	Sábado	FOLGA	FOLGA	FOLGA	FOLGA	Ester
15/06/2025	Domingo	19:00	___:___	___:___	21:00	Ester

Observações:

Data: 16 / 06 / 2025

Assinatura do Colaborador	Assinatura Biogesp
Ester Leonel Lima	Jair Martins Amorim Diretor Técnico Administrativo Biogesp - HMSL

Scanned with CamScanner

BiogESP

CONTROLE DE PRESENÇA

ESTÂNCIA TURÍSTICA DE RIBEIRÃO PIRES

Nome Completo:	**Ester Morais Siqueira França**		
Cargo:	Técnico (a) de Enfermagem	**COREN**	
Local de Trabalho:	HOSPITAL E MATERNIDADE SÃO LUCAS		
Período:	**16 de Maio de 2025 à 15 de Junho de 2025**		

MAIO_2025		**Primeiro Período**		**Segundo Período**		Assinatura:
		Entrada	Intervalo	Retorno	Saída	
16/05/2025	Sexta-feira	___:___	___:___	___:___	___:___	
17/05/2025	Sábado	17:53	20:00	21:00	06:01	Ester
18/05/2025	Domingo	___:___	___:___	___:___	___:___	
19/05/2025	Segunda-feira	17:52	20:00	21:00	06:03	Ester
20/05/2025	Terça-feira	___:___	___:___	___:___	___:___	
21/05/2025	Quarta-feira	17:51	20:00	21:00	06:01	Ester
22/05/2025	Quinta-feira	___:___	___:___	___:___	___:___	
23/05/2025	Sexta-feira	17:53	20:00	21:00	06:04	Ester
24/05/2025	Sábado	___:___	___:___	___:___	___:___	
25/05/2025	Domingo	17:53	20:00	21:00	06:03	Ester
26/05/2025	Segunda-feira	___:___	___:___	___:___	___:___	
27/05/2025	Terça-feira	17:51	20:00	21:00	06:02	Ester
28/05/2025	Quarta-feira	___:___	___:___	___:___	___:___	
29/05/2025	Quinta-feira	17:52	20:00	21:00	06:04	Ester
30/05/2025	Sexta-feira	___:___	___:___	___:___	___:___	
31/05/2025	Sábado	___:___	Folga	___:___	___:___	Ester
01/06/2025	Domingo	___:___	___:___	___:___	___:___	
02/06/2025	Segunda-feira	17:55	20:00	21:00	06:02	Ester
03/06/2025	Terça-feira	___:___	___:___	___:___	___:___	
04/06/2025	Quarta-feira	17:51	20:00	21:00	06:03	Ester
05/06/2025	Quinta-feira	___:___	___:___	___:___	___:___	
06/06/2025	Sexta-feira	17:55	20:00	21:00	06:04	Ester
07/06/2025	Sábado	___:___	___:___	___:___	___:___	
08/06/2025	Domingo	___:___	FOLGA	___:___	___:___	Ester
09/06/2025	Segunda-feira	___:___	___:___	___:___	___:___	
10/06/2025	Terça-feira	17:54	20:00	21:00	06:01	Ester
11/06/2025	Quarta-feira	___:___	___:___	___:___	___:___	
12/06/2025	Quinta-feira	17:55	20:00	21:00	06:02	Ester
13/06/2025	Sexta-feira	___:___	___:___	___:___	___:___	
14/06/2025	Sábado	17:54	20:00	21:00	06:04	Ester
15/06/2025	Domingo	___:___	___:___	___:___	___:___	

Observações:

Data: 14 / 06 / 2025

Assinatura do Colaborador	Assinatura Biogesp
Ester M. S. França	Jair Martins Moriqui Diretor Técnico Administrativo Biogesp - HMSL

Endereço: Cunha Gago, nº 700 – Sala 11 – Pinheiros – São Paulo/SP – Fone (11) 3819-6155
CEP 05421-001

Scanned with CamScanner

BIOGESP

CONTROLE DE PRESENÇA

ESTÂNCIA TURÍSTICA DE RIBEIRÃO PIRES

Nome Completo:	**Ezequiel da Silva Ribeiro**		
Cargo:	Técnico (a) de Enfermagem	**COREN**	
Local de Trabalho:	HOSPITAL E MATERNIDADE SÃO LUCAS		
Período:	**16 de Maio de 2025 à 15 de Junho de 2025**		

MAIO_2025		Primeiro Período		Segundo Período		Assinatura:
		Entrada	Intervalo	Retorno	Saída	
16/05/2025	Sexta-feira	___:___	___:___	___:___	___:___	
17/05/2025	Sábado	05:50	13:00	14:00	18:00	
18/05/2025	Domingo	___:___	___:___	___:___	___:___	
19/05/2025	Segunda-feira	05:50	13:00	14:00	18:00	
20/05/2025	Terça-feira	___:___	___:___	___:___	___:___	
21/05/2025	Quarta-feira	05:50	11:53	12:53	18:00	
22/05/2025	Quinta-feira	___:___	___:___	___:___	___:___	
23/05/2025	Sexta-feira	FOLGA	FOLGA	FOLGA	FOLGA	
24/05/2025	Sábado	___:___	___:___	___:___	___:___	
25/05/2025	Domingo	05:50	13:00	14:00	18:00	
26/05/2025	Segunda-feira	___:___	___:___	___:___	___:___	
27/05/2025	Terça-feira	05:50	11:17	12:17	18:00	
28/05/2025	Quarta-feira	___:___	___:___	___:___	___:___	
29/05/2025	Quinta-feira	05:50	13:00	14:00	18:00	
30/05/2025	Sexta-feira	___:___	___:___	___:___	___:___	
31/05/2025	Sábado	05:50	13:00	14:00	18:00	
01/06/2025	Domingo	___:___	___:___	___:___	___:___	
02/06/2025	Segunda-feira	05:50	12:00	13:00	18:00	
03/06/2025	Terça-feira	___:___	___:___	___:___	___:___	
04/06/2025	Quarta-feira	05:50	13:58	14:58	18:00	
05/06/2025	Quinta-feira	___:___	___:___	___:___	___:___	
06/06/2025	Sexta-feira	00:25	14:14	15:14	18:00	
07/06/2025	Sábado	___:___	___:___	___:___	___:___	
08/06/2025	Domingo	05:50	13:00	14:00	18:00	
09/06/2025	Segunda-feira	___:___	___:___	___:___	___:___	
10/06/2025	Terça-feira	05:50	12:00	13:00	18:00	
11/06/2025	Quarta-feira	___:___	___:___	___:___	___:___	
12/06/2025	Quinta-feira	05:50	13:00	14:00	18:00	
13/06/2025	Sexta-feira	___:___	___:___	___:___	___:___	
14/06/2025	Sábado	FOLGA	___:___	FOLGA	___:___	
15/06/2025	Domingo	___:___	___:___	___:___	___:___	

Observações:

Data: 15/06/25

Assinatura do Colaborador	Assinatura Biogesp
	Jair Martins Ramos Diretor Técnico Administrativo Biogesp - HMSL

Endereço: Cunha Gago, nº 700 – Sala 11 – Pinheiros – São Paulo/SP – Fone (11) 3819-6155
CEP 05421-001

Scanned with CamScanner

Biogesp

CONTROLE DE PRESENÇA

ESTÂNCIA TURÍSTICA DE RIBEIRÃO PIRES
CONSTRUINDO O FUTURO DA GENTE

Nome Completo:	**Ezequiel da Silva Ribeiro**		
Cargo:	Técnico (a) de Enfermagem	**COREN**	
Local de Trabalho:	HOSPITAL E MATERNIDADE SÃO LUCAS		
Período:	**16 de Maio de 2025 à 15 de Junho de 2025**		

MAIO_2025		Primeiro Período		Segundo Período		Assinatura:
		Entrada	Intervalo	Retorno	Saída	
16/05/2025	Sexta-feira	__:__	__:__	__:__	__:__	
17/05/2025	Sábado	05:50	13:00	14:00	18:00	
18/05/2025	Domingo	__:__	__:__	__:__	__:__	
19/05/2025	Segunda-feira	05:50	13:00	14:00	18:00	
20/05/2025	Terça-feira	__:__	__:__	__:__	__:__	
21/05/2025	Quarta-feira	05:50	11:53	12:53	18:00	
22/05/2025	Quinta-feira	__:__	__:__	__:__	__:__	
23/05/2025	Sexta-feira	FOLGA	FOLGA	FOLGA	FOLGA	
24/05/2025	Sábado	__:__	__:__	__:__	__:__	
25/05/2025	Domingo	05:50	13:00	14:00	18:00	
26/05/2025	Segunda-feira	__:__	__:__	__:__	__:__	
27/05/2025	Terça-feira	05:50	11:17	12:17	18:00	
28/05/2025	Quarta-feira	__:__	__:__	__:__	__:__	
29/05/2025	Quinta-feira	05:50	13:00	14:00	18:00	
30/05/2025	Sexta-feira	__:__	__:__	__:__	__:__	
31/05/2025	Sábado	05:50	13:00	14:00	18:00	
01/06/2025	Domingo	__:__	__:__	__:__	__:__	
02/06/2025	Segunda-feira	05:50	12:00	13:00	18:00	
03/06/2025	Terça-feira	__:__	__:__	__:__	__:__	
04/06/2025	Quarta-feira	05:50	13:58	14:58	18:00	
05/06/2025	Quinta-feira	__:__	__:__	__:__	__:__	
06/06/2025	Sexta-feira	00:25	14:14	15:14	18:00	
07/06/2025	Sábado	__:__	__:__	__:__	__:__	
08/06/2025	Domingo	05:50	13:00	14:00	18:00	
09/06/2025	Segunda-feira	__:__	__:__	__:__	__:__	
10/06/2025	Terça-feira	05:50	12:00	13:00	18:00	
11/06/2025	Quarta-feira	__:__	__:__	__:__	__:__	
12/06/2025	Quinta-feira	05:50	13:00	14:00	18:00	
13/06/2025	Sexta-feira	__:__	__:__	__:__	__:__	
14/06/2025	Sábado	FOLGA	__:__	FOLGA	__:__	
15/06/2025	Domingo	__:__	__:__	__:__	__:__	

Observações:

Data: 15/06/25

Assinatura do Colaborador	Assinatura Biogesp
	Jair Martins Amorim Diretor Tecnico Administrativo Biogesp | HMSL

Endereço: Cunha Gago, nº 700 – Sala 11 – Pinheiros – São Paulo/SP – Fone (11) 3819-6155
CEP 05421-001

Scanned with CamScanner

BIOGESP

CONTROLE DE PRESENÇA

ESTÂNCIA TURÍSTICA DE RIBEIRÃO PIRES

Nome Completo:	**Fabiana Regina Lacerda da Rocha**
Cargo:	Técnico(a) de Enfermagem — **COREN**
Local de Trabalho:	HOSPITAL E MATERNIDADE SÃO LUCAS
Período:	**16 de Maio de 2025 à 15 de Junho de 2025**

MAIO_2025		Primeiro Período		Segundo Período		Assinatura:
		Entrada	Intervalo	Retorno	Saída	
16/05/2025	Sexta-feira	17:55	20:00	21:00	06:05	Fabiana R L Rocha
17/05/2025	Sábado					
18/05/2025	Domingo	Atestado				Fabiana R L Rocha
19/05/2025	Segunda-feira					
20/05/2025	Terça-feira	17:45	21:00	22:00	06:05	Fabiana R L Rocha
21/05/2025	Quarta-feira					
22/05/2025	Quinta-feira	17:55	20:00	21:00	06:05	Fabiana R L Rocha
23/05/2025	Sexta-feira					
24/05/2025	Sábado	17:50	21:00	22:00	06:03	Fabiana R L Rocha
25/05/2025	Domingo					
26/05/2025	Segunda-feira	17:50	20:00	21:00	06:00	Fabiana R L Rocha
27/05/2025	Terça-feira					
28/05/2025	Quarta-feira	17:50	21:00	22:00	06:05	Fabiana R L Rocha
29/05/2025	Quinta-feira		Folga			
30/05/2025	Sexta-feira					Fabiana R L Rocha
31/05/2025	Sábado					
01/06/2025	Domingo	17:50	20:00	21:00	06:05	Fabiana R L Rocha
02/06/2025	Segunda-feira					
03/06/2025	Terça-feira		ATESTADO			Fabiana R L Rocha
04/06/2025	Quarta-feira					
05/06/2025	Quinta-feira	17:50	21:00	22:00	06:05	Fabiana R L Rocha
06/06/2025	Sexta-feira					
07/06/2025	Sábado	17:55	20:00	21:00	06:05	Fabiana R L Rocha
08/06/2025	Domingo					
09/06/2025	Segunda-feira	17:55	21:00	22:00	06:05	Fabiana R L Rocha
10/06/2025	Terça-feira					
11/06/2025	Quarta-feira	17:50	20:00	21:00	06:30	Fabiana R L Rocha
12/06/2025	Quinta-feira					
13/06/2025	Sexta-feira	17:50	21:00	22:00	06:00	Fabiana R L Rocha
14/06/2025	Sábado					
15/06/2025	Domingo	17:50	20:00	21:00	06:00	Fabiana R L Rocha

Observações:

Data: 15 / 06 / 25

Assinatura do Colaborador	Assinatura Biogesp
Fabiana R Lacerda Rocha	Jair Martins Amorim Diretor Técnico Administrativo Biogesp - HMSL

Endereço: Cunha Gago, nº 700 – Sala 11 – Pinheiros – São Paulo/SP – Fone (11) 3819-6155
CEP 05421-001

Scanned with CamScanner

BIOGESP

CONTROLE DE PRESENÇA

ESTÂNCIA TURÍSTICA DE RIBEIRÃO PIRES

Nome Completo:	**FABIANA SAWADA OGASAHARA**
Cargo:	Técnico (a) de Farmácia — **MATRICULA**
Local de Trabalho:	HOSPITAL E MATERNIDADE SÃO LUCAS
Período:	**16 de Maio de 2025 à 15 de Junho de 2025**

MAIO_2025		Primeiro Período		Segundo Período		Assinatura:
		Entrada	Intervalo	Retorno	Saída	
16/05/2025	Sexta-feira	__:__	__:__	__:__	__:__	
17/05/2025	Sábado	19:00	24:00	01:00	07:00	
18/05/2025	Domingo	19:00	24:00	01:00	07:00	
19/05/2025	Segunda-feira	19:00	24:00	01:00	07:00	
20/05/2025	Terça-feira	__:__	__:__	__:__	__:__	
21/05/2025	Quarta-feira	19:00	24:00	01:00	07:00	
22/05/2025	Quinta-feira	__:__	__:__	__:__	__:__	
23/05/2025	Sexta-feira	19:00	24:00	01:00	07:00	
24/05/2025	Sábado	19:00	24:00	01:00	07:00	
25/05/2025	Domingo	__:__	__:__	__:__	__:__	
26/05/2025	Segunda-feira	__:__	__:__	__:__	__:__	
27/05/2025	Terça-feira	19:00	24:00	01:00	07:00	
28/05/2025	Quarta-feira	19:00	24:00	01:00	07:00	
29/05/2025	Quinta-feira	__:__	__:__	__:__	__:__	
30/05/2025	Sexta-feira	19:00	24:00	01:00	07:00	
31/05/2025	Sábado	19:00	24:00	01:00	07:00	
01/06/2025	Domingo	19:00	24:00	01:00	07:00	
02/06/2025	Segunda-feira	__:__	__:__	__:__	__:__	
03/06/2025	Terça-feira	__:__	__:__	__:__	__:__	
04/06/2025	Quarta-feira	19:00	24:00	01:00	07:00	
05/06/2025	Quinta-feira	19:00	24:00	01:00	07:00	
06/06/2025	Sexta-feira	19:00	24:00	01:00	07:00	
07/06/2025	Sábado	__:__	__:__	__:__	__:__	
08/06/2025	Domingo	19:00	24:00	01:00	07:00	
09/06/2025	Segunda-feira	__:__	__:__	__:__	__:__	
10/06/2025	Terça-feira	19:00	24:00	01:00	07:00	
11/06/2025	Quarta-feira	__:__	__:__	__:__	__:__	
12/06/2025	Quinta-feira	__:__	__:__	__:__	__:__	
13/06/2025	Sexta-feira	19:00	24:00	01:00	07:00	
14/06/2025	Sábado	19:00	24:00	01:00	07:00	
15/06/2025	Domingo	19:00	24:00	01:00	07:00	

Observações:

Data: ___/___/___

Assinatura do Colaborador	Assinatura Biogesp
	Jair Martins Amorim Diretor Tecnico Administrativo Biogesp - HMSL

Endereço: Cunha Gago, nº 700 – Sala 11 – Pinheiros – São Paulo/SP – Fone (11) 3819-6155
CEP 05421-001

Scanned with CamScanner

Biogesp

CONTROLE DE PRESENÇA

ESTÂNCIA TURÍSTICA DE RIBEIRÃO PIRES

Nome Completo:	Fabiana Caimon dos Santos		
Cargo:	TEC. em mamografia	matrícula	CRTR 167602 T
Local de Trabalho:	CEM/CAISM		
Período:	16 de maio de 2025 à 15 de junho de 2025		

maio 2025		Primeiro Período		Segundo Período		Assinatura:
		Entrada	Intervalo	Retorno	Saída	
16/05/25	sexta-feira	08:10	09:00	09:15	12:30	Fabiana
17/05/25	sábado	----------	----------	----------	----------	----------
18/05/25	domingo	----------	----------	----------	----------	----------
19/05/25	segunda-feira	08:10	09:00	09:15	13:10	Fabiana
20/05/25	terça-feira	07:50	09:00	09:15	13:10	Fabiana
21/05/25	quarta-feira	07:30	09:00	09:15	13:00	Fabiana
22/05/25	quinta-feira	07:55	09:00	09:15	13:00	Fabiana
23/05/25	sexta-feira	08:00	09:00	09:15	12:00	Fabiana
24/05/25	sábado	----------	----------	----------	----------	----------
25/05/25	domingo	----------	----------	----------	----------	----------
26/05/25	segunda-feira	08:00	09:00	09:15	13:15	Fabiana
27/05/25	terça-feira	08:05	09:00	09:15	13:00	Fabiana
28/05/25	quarta-feira	07:55	09:00	09:15	13:05	Fabiana
29/05/25	quinta-feira	08:00	09:00	09:15	13:00	Fabiana
30/05/25	sexta-feira	08:00	09:00	09:15	12:00	Fabiana
31/05/25	sábado	----------	----------	----------	----------	----------
01/06/25	domingo	----------	----------	----------	----------	----------
02/06/25	segunda-feira	07:45	09:00	09:15	13:00	Fabiana
03/06/25	terça-feira	08:00	09:00	09:15	13:00	Fabiana
04/06/25	quarta-feira	08:10	09:00	09:15	13:00	Fabiana
05/06/25	quinta-feira	08:00	09:00	09:15	13:00	Fabiana
06/06/25	sexta-feira	08:00	09:00	09:15	12:00	Fabiana
07/06/25	sábado	----------	----------	----------	----------	----------
08/06/25	domingo	----------	----------	----------	----------	----------
09/06/25	segunda-feira	08:00	09:00	09:15	13:00	Fabiana
10/06/25	terça-feira	07:55	09:00	09:15	13:10	Fabiana
11/06/25	quarta-feira	08:00	09:00	09:15	13:10	Fabiana
12/06/25	quinta-feira	08:05	09:00	09:15	13:00	Fabiana
13/06/25	sexta-feira	08:00	09:00	09:15	12:00	Fabiana
14/06/25	sábado					
15/06/25	domingo	----------	----------	----------	----------	----------

Observações:

Data: 13 / 06 / 25

Assinatura do Colaborador	Assinatura Biogesp
Fabiana C. dos Santos	Jair Martins Amorim Diretor Técnico Administrativo Biogesp - HMSI

EDSON MARIANO MARTINS
Diretor Administrativo CEM/CAISM
16/06/25

Endereço: Cunha Gago, nº 700 - Sala 11 - Pinheiros - São Paulo/SP - Fone (11) 3819-6155
CEP 05421-001

Scanned with CamScanner

Biogesp

CONTROLE DE PRESENÇA

RIBEIRÃO PIRES

Nome Completo:	**Geni Sobrinha Neta Marques**		
Cargo:	Técnico(a) de Enfermagem	**COREN**	
Local de Trabalho:	HOSPITAL E MATERNIDADE SÃO LUCAS		
Período:	**16 de Maio de 2025 à 15 de Junho de 2025**		

MAIO_2025		Primeiro Período		Segundo Período		Assinatura:
		Entrada	Intervalo	Retorno	Saída	
16/05/2025	Sexta-feira	__:__	__:__	__:__	__:__	
17/05/2025	Sábado	Fol ga	__:__	__:__	Fol ga	
18/05/2025	Domingo	__:__	__:__	__:__	__:__	
19/05/2025	Segunda-feira	05:50	12:00	13:00	18:05	
20/05/2025	Terça-feira	__:__	__:__	__:__	__:__	
21/05/2025	Quarta-feira	05:55	12:00	13:00	18:05	
22/05/2025	Quinta-feira	__:__	__:__	__:__	__:__	
23/05/2025	Sexta-feira	05:53	12:00	13:00	18:03	
24/05/2025	Sábado	__:__	__:__	__:__	__:__	
25/05/2025	Domingo	05:50	12:00	13:00	18:08	
26/05/2025	Segunda-feira	__:__	__:__	__:__	__:__	
27/05/2025	Terça-feira	05:55	12:00	13:00	18:05	
28/05/2025	Quarta-feira	__:__	__:__	__:__	__:__	
29/05/2025	Quinta-feira	05:58	12:00	13:00	18:06	
30/05/2025	Sexta-feira	__:__	__:__	__:__	__:__	
31/05/2025	Sábado	05:50	12:00	13:00	18:10	
01/06/2025	Domingo	__:__	__:__	__:__	__:__	
02/06/2025	Segunda-feira	05:55	12:00	13:00	18:06	
03/06/2025	Terça-feira	__:__	__:__	__:__	__:__	
04/06/2025	Quarta-feira	05:50	12:00	13:00	18:10	
05/06/2025	Quinta-feira	__:__	__:__	__:__	__:__	
06/06/2025	Sexta-feira	05:50	12:00	13:00	18:05	
07/06/2025	Sábado	__:__	__:__	__:__	__:__	
08/06/2025	Domingo	05:58	12:00	13:00	18:10	
09/06/2025	Segunda-feira	__:__	__:__	__:__	__:__	
10/06/2025	Terça-feira	Fol ga	__:__	__:__	Fol ga	
11/06/2025	Quarta-feira	__:__	__:__	__:__	__:__	
12/06/2025	Quinta-feira	05:56	12:00	13:00	18:08	
13/06/2025	Sexta-feira	__:__	__:__	__:__	__:__	
14/06/2025	Sábado	05:55	12:00	13:00	18:05	
15/06/2025	Domingo	__:__	__:__	__:__	__:__	

Observações:

Data: 14 / 06 / 25

Assinatura do Colaborador	Assinatura Biogesp
	Jair Martins Amorim Diretor Tecnico Administrativo Biogesp - HMSL

Endereço: Cunha Gago, nº 700 – Sala 11 – Pinheiros – São Paulo/SP – Fone (11) 3819-6155
CEP 05421-001

Scanned with CamScanner

Biogesp

CONTROLE DE PRESENÇA

ESTÂNCIA TURÍSTICA DE RIBEIRÃO PIRES

Nome Completo:	Giovana Silveira Baltazar
Cargo:	Técnico(a) de Enfermagem — COREN
Local de Trabalho:	USF IV DIVISÃO
Período:	16 de Maio de 2025 à 15 de Junho de 2025

MAIO_2025		Primeiro Período		Segundo Período		Assinatura:
		Entrada	Intervalo	Retorno	Saída	
16/05/2025	Sexta-feira	07:31	13:00	14:00	17:01	Giovana
17/05/2025	Sábado	___:___	___:___	___:___	___:___	
18/05/2025	Domingo	___:___	___:___	___:___	___:___	
19/05/2025	Segunda-feira	07:33	13:00	14:00	17:03	Giovana
20/05/2025	Terça-feira	07:32	13:00	14:00	17:02	Giovana
21/05/2025	Quarta-feira	07:31	13:00	14:00	17:01	Giovana
22/05/2025	Quinta-feira	07:32	13:00	14:00	17:02	Giovana
23/05/2025	Sexta-feira	07:31	13:00	14:00	17:01	Giovana
24/05/2025	Sábado	___:___	___:___	___:___	___:___	
25/05/2025	Domingo	___:___	___:___	___:___	___:___	
26/05/2025	Segunda-feira	07:32	13:00	14:00	17:02	Giovana
27/05/2025	Terça-feira	07:33	13:00	14:00	17:03	Giovana
28/05/2025	Quarta-feira	07:31	13:00	14:00	17:01	Giovana
29/05/2025	Quinta-feira	07:31	13:00	14:00	17:01	Giovana
30/05/2025	Sexta-feira	07:32	13:00	14:00	17:02	Giovana
31/05/2025	Sábado	___:___	___:___	___:___	___:___	
01/06/2025	Domingo	___:___	___:___	___:___	___:___	
02/06/2025	Segunda-feira	07:31	13:00	14:00	17:01	Giovana
03/06/2025	Terça-feira	07:31	13:00	14:00	17:01	Giovana
04/06/2025	Quarta-feira	07:32	13:00	14:00	17:02	Giovana
05/06/2025	Quinta-feira	07:32	13:00	14:00	17:02	Giovana
06/06/2025	Sexta-feira	07:31	13:00	14:00	17:01	Giovana
07/06/2025	Sábado	___:___	___:___	___:___	___:___	
08/06/2025	Domingo	___:___	___:___	___:___	___:___	
09/06/2025	Segunda-feira	07:02	13:00	14:00	17:02	Giovana
10/06/2025	Terça-feira	07:32	13:00	14:00	17:02	Giovana
11/06/2025	Quarta-feira	07:31	13:00	14:00	17:01	Giovana
12/06/2025	Quinta-feira	07:33	13:00	14:00	17:03	Giovana
13/06/2025	Sexta-feira	07:31	13:00	14:00	17:01	Giovana
14/06/2025	Sábado	___:___	___:___	___:___	___:___	
15/06/2025	Domingo	___:___	___:___	___:___	___:___	

Observações:

Data: 13 / 06 / 25

Assinatura do Colaborador	Assinatura Biogesp
Giovana S. Baltazar	Jair Martins Antorim Diretor Tecnico Administrativo Biogesp - RMSL

Kaique de Sousa Guarnieri
Dirigente de Unidade de Saúde
RG: 43.032.778-X

Endereço: Cunha Gago, nº 700 – Sala 11 – Pinheiros – São Paulo/SP – Fone (11) 3819-6155
CEP 05421-001

Scanned with CamScanner

Biogesp

CONTROLE DE PRESENÇA

RIBEIRÃO PIRES

Nome Completo:	Giovana Silveira Baltazar		
Cargo:	Técnico(a) de Enfermagem	COREN	
Local de Trabalho:	USF IV DIVISÃO		
Período:	16 de Maio de 2025 à 15 de Junho de 2025		

MAIO_2025		Primeiro Período		Segundo Período		Assinatura:
		Entrada	Intervalo	Retorno	Saída	
16/05/2025	Sexta-feira	07:31	13:00	14:00	17:01	Giovana
17/05/2025	Sábado					
18/05/2025	Domingo					
19/05/2025	Segunda-feira	07:33	13:00	14:00	17:03	Giovana
20/05/2025	Terça-feira	07:32	13:00	14:00	17:02	Giovana
21/05/2025	Quarta-feira	07:31	13:00	14:00	17:01	Giovana
22/05/2025	Quinta-feira	07:32	13:00	14:00	17:02	Giovana
23/05/2025	Sexta-feira	07:31	13:00	14:00	17:01	Giovana
24/05/2025	Sábado					
25/05/2025	Domingo					
26/05/2025	Segunda-feira	07:32	13:00	14:00	17:02	Giovana
27/05/2025	Terça-feira	07:33	13:00	14:00	17:03	Giovana
28/05/2025	Quarta-feira	07:31	13:00	14:00	17:01	Giovana
29/05/2025	Quinta-feira	07:31	13:00	14:00	17:01	Giovana
30/05/2025	Sexta-feira	07:32	13:00	14:00	17:02	Giovana
31/05/2025	Sábado					
01/06/2025	Domingo					
02/06/2025	Segunda-feira	07:31	13:00	14:00	17:01	Giovana
03/06/2025	Terça-feira	07:31	13:00	14:00	17:01	Giovana
04/06/2025	Quarta-feira	07:32	13:00	14:00	17:02	Giovana
05/06/2025	Quinta-feira	07:32	13:00	14:00	17:02	Giovana
06/06/2025	Sexta-feira	07:31	13:00	14:00	17:01	Giovana
07/06/2025	Sábado					
08/06/2025	Domingo					
09/06/2025	Segunda-feira	07:02	13:00	14:00	17:02	Giovana
10/06/2025	Terça-feira	07:32	13:00	14:00	17:02	Giovana
11/06/2025	Quarta-feira	07:31	13:00	14:00	17:01	Giovana
12/06/2025	Quinta-feira	07:33	13:00	14:00	17:03	Giovana
13/06/2025	Sexta-feira	07:31	13:00	14:00	17:01	Giovana
14/06/2025	Sábado					
15/06/2025	Domingo					

Observações:

Data: 13 / 06 / 25

Assinatura do Colaborador	Assinatura Biogesp
Giovana S. Baltazar	Jair Martins Amorim Diretor Tecnico Administrativo Biogesp - HMSL

Kaique de Sousa Guarnieri
Dirigente de Unidade de Saúde
RG: 43.032.778-X

Scanned with CamScanner

Biogesp

ESTÂNCIA TURÍSTICA DE RIBEIRÃO PIRES
CONSTRUINDO O FUTURO DA GENTE

CONTROLE DE PRESENÇA

Nome Completo:	**Giovanna Ferreira Gregio**		
Cargo:	Farmacêutico(a)	CRF	
Local de Trabalho:	UBS VILA SUELI		
Período:	**16 de Maio de 2025 à 15 de Junho de 2025**		

MAIO_2025		Primeiro Período		Segundo Período		Assinatura:
		Entrada	Intervalo	Retorno	Saída	
16/5/2025	Sexta-feira	07:30	12:02	13:02	17:00	Giovanna F. Grégio
17/5/2025	Sábado	___:___	___:___	___:___	___:___	
18/5/2025	Domingo	___:___	___:___	___:___	___:___	
19/5/2025	Segunda-feira	07:32	12:00	13:00	17:01	Giovanna F. Grégio
20/5/2025	Terça-feira	07:30	12:02	13:02	17:00	Giovanna F. Grégio
21/5/2025	Quarta-feira	07:29	12:00	13:00	17:01	Giovanna F. Grégio
22/5/2025	Quinta-feira	07:34	12:01	13:01	17:00	Giovanna F. Grégio
23/5/2025	Sexta-feira	07:30	12:00	13:00	17:01	Giovanna F. Grégio
24/5/2025	Sábado	___:___	___:___	___:___	___:___	
25/5/2025	Domingo	___:___	___:___	___:___	___:___	
26/5/2025	Segunda-feira	07:31	12:03	13:03	17:00	Giovanna F. Grégio
27/5/2025	Terça-feira	07:28	12:00	13:00	17:00	Giovanna F. Grégio
28/5/2025	Quarta-feira	07:30	12:04	13:04	17:01	Giovanna F. Grégio
29/5/2025	Quinta-feira	07:28	12:00	13:00	17:00	Giovanna F. Grégio
30/5/2025	Sexta-feira	07:31	12:03	13:03	17:01	Giovanna F. Grégio
31/5/2025	Sábado	___:___	___:___	___:___	___:___	
1/6/2025	Domingo	___:___	___:___	___:___	___:___	
2/6/2025	Segunda-feira	07:30	12:02	13:02	17:00	Giovanna F. Grégio
3/6/2025	Terça-feira	07:28	12:00	13:00	17:00	Giovanna F. Grégio
4/6/2025	Quarta-feira	07:34	12:05	13:05	17:01	Giovanna F. Grégio
5/6/2025	Quinta-feira	07:31	12:03	13:03	17:00	Giovanna F. Grégio
6/6/2025	Sexta-feira	07:30	12:01	13:01	17:02	Giovanna F. Grégio
7/6/2025	Sábado	___:___	___:___	___:___	___:___	
8/6/2025	Domingo	___:___	___:___	___:___	___:___	
9/6/2025	Segunda-feira	07:35	12:00	13:00	17:01	Giovanna F. Grégio
10/6/2025	Terça-feira	07:30	12:04	13:04	17:00	Giovanna F. Grégio
11/6/2025	Quarta-feira	07:32	12:00	13:00	17:00	Giovanna F. Grégio
12/6/2025	Quinta-feira	07:30	12:02	13:02	17:01	Giovanna F. Grégio
13/6/2025	Sexta-feira	07:29	12:00	13:00	17:02	Giovanna F. Grégio
14/6/2025	Sábado	___:___	___:___	___:___	___:___	
15/6/2025	Domingo	___:___	___:___	___:___	___:___	

Observações:

Data: 15 / 06 / 25

Assinatura do Colaborador	Assinatura Biogesp
Giovanna Ferreira Grégio	Jair Martins Amorim Diretor Técnico Administrativo Biogesp - HMSI

Endereço: Cunha Gago, nº 700 – Sala 11 – Pinheiros – São Paulo/SP – Fone (11) 3819-6155
CEP 05421-001

Scanned with CamScanner

CONTROLE DE PRESENÇA

Nome Completo:	**Jaciara Da Costa Messias**		
Cargo:	Aux Administrativo		
Local de Trabalho:	HMSL		
Período:	**16 de Maio de 2025 à 15 de Junho de 2025**		

MAIO_2025		Primeiro Período		Segundo Período		Assinatura:
		Entrada	Intervalo	Retorno	Saída	
16/05/2025	Sexta-feira	07:58	12:00	13:00	17:30	
17/05/2025	Sábado					
18/05/2025	Domingo					
19/05/2025	Segunda-feira	08:00	12:00	13:00	17:40	
20/05/2025	Terça-feira	07:50	12:00	13:00	17:40	
21/05/2025	Quarta-feira	07:58	12:20	13:20	17:50	
22/05/2025	Quinta-feira	08:00	12:00	13:00	17:30	
23/05/2025	Sexta-feira	08:00	13:00	19:00	17:30	
24/05/2025	Sábado					
25/05/2025	Domingo					
26/05/2025	Segunda-feira	08:00	12:00	13:00	18:00	
27/05/2025	Terça-feira					
28/05/2025	Quarta-feira					
29/05/2025	Quinta-feira					
30/05/2025	Sexta-feira					
31/05/2025	Sábado					
01/06/2025	Domingo					
02/06/2025	Segunda-feira					
03/06/2025	Terça-feira					
04/06/2025	Quarta-feira					
05/06/2025	Quinta-feira					
06/06/2025	Sexta-feira					
07/06/2025	Sábado					
08/06/2025	Domingo					
09/06/2025	Segunda-feira					
10/06/2025	Terça-feira					
11/06/2025	Quarta-feira					
12/06/2025	Quinta-feira					
13/06/2025	Sexta-feira					
14/06/2025	Sábado					
15/06/2025	Domingo					

Observações:

Data: 26/05/25

Assinatura do Colaborador	Assinatura Biogesp
	Jair Martins Amorim Diretor Tecnico Administrativo Biogesp - HMSL

Endereço: Cunha Gago, nº 700 – Sala 11 – Pinheiros – São Paulo/SP – Fone (11) 3819-6155
CEP 05421-001

Scanned with CamScanner

Controle de Jornada do colaborador: JACIARA DA COSTA MESSIAS ROCHA

cio: 26/05/2025 | Fim: 15/06/2025 | Emissão:16/06/2025

Dia	Jornada	Ent1	Sai1	Ent2	Sai2	Total Normais	Total Intervalo	Horas Extras 1	Horas Extras 2	Horas Faltantes	Horas Abonadas	Horas Noturnas	Horas Ficta	Horas Interjornada	Saldo do Dia	Saldo
Seg	26/05/2025	Abono	--:--:--	--:--:--	--:--:--						08:00:00					00:00:00
Ter	27/05/2025	07:56:01	12:54:30	13:52:29	17:04:59	08:00:00	00:57:59	00:10:59							00:10:59	00:10:59
Qua	28/05/2025	07:54:58	12:35:22	13:34:37	17:15:00	08:00:00	00:59:15	00:20:47							00:20:47	00:31:46
Qui	29/05/2025	07:58:55	12:15:27	13:15:00	17:10:00	08:00:00	00:59:33	00:11:32							00:11:32	00:43:18
Sex	30/05/2025	07:55:47	12:27:03	13:27:21	17:00:29	08:04:24	01:00:18									00:43:18
Sáb	31/05/2025	Folga	Folga	Folga	Folga											00:43:18
Dom	01/06/2025	Folga	Folga	Folga	Folga											00:43:18
Seg	02/06/2025	07:51:21	13:04:28	14:05:00	18:10:29	08:00:00	01:00:32	01:18:36							01:18:36	02:01:54
Ter	03/06/2025	07:59:10	13:00:29	13:58:25	17:05:41	08:08:35	00:57:56									02:01:54
Qua	04/06/2025	10:34:18	18:08:38	--:--:--	--:--:--	06:00:00		01:34:20			02:00:00				01:34:20	03:36:14
Qui	05/06/2025	08:17:33	12:04:05	--:--:--	--:--:--				03:46:32		08:00:00				03:46:32	07:22:46
Sex	06/06/2025	Abono	--:--:--	--:--:--	--:--:--						08:00:00					07:22:46
Sáb	07/06/2025	Folga	Folga	Folga	Folga											07:22:46
Dom	08/06/2025	Folga	Folga	Folga	Folga											07:22:46
Seg	09/06/2025	07:40:04	12:47:44	13:45:40	17:06:41	08:00:00	00:57:56	00:28:41							00:28:41	07:51:27
Ter	10/06/2025	08:01:57	12:38:16	13:28:45	17:04:04	08:00:00	00:50:29	00:11:38							00:11:38	08:03:05
Qua	11/06/2025	07:44:41	12:06:01	13:12:37	18:01:59	08:00:00	01:06:36	01:10:42							01:10:42	09:13:47
Qui	12/06/2025	08:00:00	12:43:23	13:33:08	16:59:47	08:00:00	00:49:45	00:10:02							00:10:02	09:23:49
Sex	13/06/2025	07:59:41	12:38:39	13:32:20	17:00:00	08:06:38	00:53:41									09:23:49
Sáb	14/06/2025	Folga	Folga	Folga	Folga											09:23:49
Dom	15/06/2025	Folga	Folga	Folga	Folga											09:23:49
						94:19:37	**10:34:00**	**05:37:17**	**03:46:32**	**00:00:00**	**26:00:00**	**00:00:00**	**00:00:00**	**00:00:00**	**09:23:49**	**09:23:4**

Jair Martins Amorim
Diretor Tecnico Administrativo
Biogeso - HMSL

JACIARA DA COSTA MESSIAS ROCHA

Pontos sublinhados: marcados manualmente
H.E.2: Horas extras em dias trabalhados fora da escala e feriados trabalhad
A.D.N: Adicional Noturno.
H.E.N: Horas Extras Noturnas.
H.E.Uni: Horas Extras Unificadas
Linhas em vermelho: Inconsistência
Linhas em amarelo: Falta

16/06/25

Scanned with CamScanner

BIOGESP

CONTROLE DE PRESENÇA

ESTÂNCIA TURÍSTICA DE RIBEIRÃO PIRES

Nome Completo:	**Jessica Albissu Do Nascimento**
Cargo:	Técnica De Enfermagem
Local de Trabalho:	USF Jardim Cacula
Período:	**16 de Maio de 2025 à 15 de Junho de 2025**

MAIO_2025		Primeiro Período		Segundo Período		Assinatura:
		Entrada	Intervalo	Retorno	Saída	
16/05/2025	Sexta-feira	07:00	12:00	13:00	17:00	Jéssica Albissu do Nascimento COREN-SP-1701545-TE
17/05/2025	Sábado	—	—	—	—	
18/05/2025	Domingo	—	—	—	—	
19/05/2025	Segunda-feira	07:00	12:00	13:00	17:00	
20/05/2025	Terça-feira	07:00	12:00	13:00	16:30	Jéssica Albissu do Nascimento COREN-SP-1701545-TE
21/05/2025	Quarta-feira	07:00	12:00	13:00	16:30	
22/05/2025	Quinta-feira	07:00	12:00	13:00	17:00	
23/05/2025	Sexta-feira	07:00	12:00	13:00	17:00	
24/05/2025	Sábado	—	—	—	—	
25/05/2025	Domingo	—	—	—	—	
26/05/2025	Segunda-feira	07:00	12:00	13:00	17:00	Jéssica Albissu do Nascimento COREN-SP-1701545-TE
27/05/2025	Terça-feira	07:00	12:00	13:00	16:30	
28/05/2025	Quarta-feira	07:00	12:00	13:00	17:00	
29/05/2025	Quinta-feira	07:00	12:00	13:00	17:00	
30/05/2025	Sexta-feira	BH	—	—	—	
31/05/2025	Sábado	—	—	—	—	
01/06/2025	Domingo	—	—	—	—	
02/06/2025	Segunda-feira	07:00	12:00	13:00	—	
03/06/2025	Terça-feira	07:00	12:00	13:00	16:30	Jéssica Albissu do Nascimento COREN-SP-1701545-TE
04/06/2025	Quarta-feira	07:00	12:00	13:00	17:00	
05/06/2025	Quinta-feira	07:00	12:00	13:00	16:30	
06/06/2025	Sexta-feira	07:00	12:00	13:00	16:30	
07/06/2025	Sábado	—	—	—	—	
08/06/2025	Domingo	—	—	—	—	
09/06/2025	Segunda-feira	Atestado	—	—	—	
10/06/2025	Terça-feira	07:00	12:00	13:00	16:30	Jéssica Albissu do Nascimento COREN-SP-1701545-TE
11/06/2025	Quarta-feira	07:00	12:00	13:00	16:30	
12/06/2025	Quinta-feira	07:00	12:00	13:00	17:00	Jéssica Albissu do Nascimento COREN-SP-1701545-TE
13/06/2025	Sexta-feira	07:00	12:00	13:00	17:00	
14/06/2025	Sábado	—	—	—	—	
15/06/2025	Domingo	—	—	—	—	

Observações:

30/05- BH referente a campanha de Vacinação
09/06- Atestado

Data: 16/06/25

Assinatura do Colaborador	Assinatura Biogesp
Jéssica Albissu do Nascimento COREN-SP-1701545-TE	Jair Martins Amorim Diretor Técnico Administrativo Biogesp - HMSL

Endereço: Cunha Gago, nº 700 – Sala 11 – Pinheiros – São Paulo/SP – Fone (11) 3819-6155
CEP 05421-001

Scanned with CamScanner

Biogesp

CONTROLE DE PRESENÇA

ESTÂNCIA TURÍSTICA DE RIBEIRÃO PIRES
CONSTRUINDO O FUTURO DA GENTE

Nome Completo:	**Jhonny Augusto Santana dos Santos**		
Cargo:	Assistente Admistrativo	**MATRICULA**	
Local de Trabalho:	HOSPITAL E MATERNIDADE SÃO LUCAS		
Periodo:	**16 de Maio de 2025 à 15 de Junho de 2025**		

MAIO_2025		Primeiro Periodo		Segundo Periodo		Assinatura:
		Entrada	Intervalo	Retorno	Saída	
16/05/2025	Sexta-feira	07:50	12:22	13:22	17:33	
17/05/2025	Sábado	___:___	___:___	___:___	___:___	
18/05/2025	Domingo	___:___	___:___	___:___	___:___	
19/05/2025	Segunda-feira	07:58	12:00	13:00	17:35	
20/05/2025	Terça-feira	08:00	12:30	13:20	17:40	
21/05/2025	Quarta-feira	07:40	12:40	13:40	17:40	
22/05/2025	Quinta-feira	07:40	12:55	13:55	17:42	
23/05/2025	Sexta-feira	08:00	13:00	14:00	17:39	
24/05/2025	Sábado	___:___	___:___	___:___	___:___	
25/05/2025	Domingo	___:___	___:___	___:___	___:___	
26/05/2025	Segunda-feira	07:55	12:50	13:50	17:50	
27/05/2025	Terça-feira	07:57	12:10	13:10	17:40	
28/05/2025	Quarta-feira	07:52	12:20	13:20	17:42	
29/05/2025	Quinta-feira	07:50	12:00	13:00	17:40	
30/05/2025	Sexta-feira	07:58	12:30	13:30	17:35	
31/05/2025	Sábado	___:___	___:___	___:___	___:___	
01/06/2025	Domingo	___:___	___:___	___:___	___:___	
02/06/2025	Segunda-feira	___:___	___:___	___:___	___:___	
03/06/2025	Terça-feira	___:___	___:___	___:___	___:___	
04/06/2025	Quarta-feira	___:___	Férias	___:___	___:___	
05/06/2025	Quinta-feira	___:___		___:___	___:___	
06/06/2025	Sexta-feira	___:___		___:___	___:___	
07/06/2025	Sábado	___:___		___:___	___:___	
08/06/2025	Domingo	___:___		___:___	___:___	
09/06/2025	Segunda-feira	___:___		___:___	___:___	
10/06/2025	Terça-feira	___:___		___:___	___:___	
11/06/2025	Quarta-feira	___:___		___:___	___:___	
12/06/2025	Quinta-feira	___:___		___:___	___:___	
13/06/2025	Sexta-feira	___:___		___:___	___:___	
14/06/2025	Sábado	___:___		___:___	___:___	
15/06/2025	Domingo	___:___		___:___	___:___	

Observações:

Data: 30/05/2025

Assinatura do Colaborador	Assinatura Biogesp
	Jair Martins Amorim Diretor Técnico Administrativo Biogesp - HMSL

Endereço: Cunha Gago, nº 700 – Sala 11 – Pinheiros – São Paulo/SP – Fone (11) 3819-6155
CEP 05421-001

Scanned with CamScanner

BIOGESP

CONTROLE DE PRESENÇA

ESTÂNCIA TURÍSTICA DE RIBEIRÃO PIRES
CONSTRUINDO O FUTURO DA GENTE

Nome Completo:	JOSELIO SANTOS DE JESUS
Cargo:	ENFERMEIRO
Local de Trabalho:	CEM/CAISM CEM/CAISM
Período:	**16 de maio de 2025 à 15 de junho de 2025**

maio 2025		Primeiro Período		Segundo Período		Assinatura:
		Entrada	Intervalo	Retorno	Saída	
16/05/25	sexta-feira	07:00	12:00	13:00	16:30	
17/05/25	sábado	---	---	---	---	---
18/05/25	domingo	---	---	---	---	---
19/05/25	segunda-feira	07:00	12:00	13:00	16:30	
20/05/25	terça-feira	07:00	12:00	13:00	16:30	
21/05/25	quarta-feira	07:00	12:00	13:00	16:30	
22/05/25	quinta-feira	07:00	12:00	13:00	16:30	
23/05/25	sexta-feira	07:00	12:00	13:00	16:30	
24/05/25	sábado	---	---	---	---	---
25/05/25	domingo	---	---	---	---	---
26/05/25	segunda-feira	07:00	12:00	13:00	16:30	
27/05/25	terça-feira	07:00	12:00	13:00	16:30	
28/05/25	quarta-feira	07:00	12:00	13:00	16:30	
29/05/25	quinta-feira	07:00	12:00	13:00	16:30	
30/05/25	sexta-feira	07:00	12:00	13:00	16:30	
31/05/25	sábado	---	---	---	---	---
01/06/25	domingo	---	---	---	---	---
02/06/25	segunda-feira	07:00	12:00	13:00	16:30	
03/06/25	terça-feira	07:00	12:00	13:00	16:30	
04/06/25	quarta-feira	07:00	12:00	13:00	16:30	
05/06/25	quinta-feira	07:00	12:00	13:00	16:30	
06/06/25	sexta-feira	07:00	12:00	13:00	16:30	
07/06/25	sábado	---	---	---	---	---
08/06/25	domingo	---	---	---	---	---
09/06/25	segunda-feira	07:00	12:00	13:00	16:30	
10/06/25	terça-feira	07:00	12:00	13:00	16:30	
11/06/25	quarta-feira	07:00	12:00	13:00	16:30	
12/06/25	quinta-feira	07:00	12:00	13:00	16:30	
13/06/25	sexta-feira	07:00	12:00	13:00	16:30	
14/06/25	sábado	---	---	---	---	---

Joselio Santos de Jesus
Enfermeiro Professor
COREN SP 308 149

Observações:

Data: 13/06/2025

Assinatura do Colaborador	Assinatura Biogesp
Joselio Santos de Jesus	Jair Martins Amorim Diretor Tecnico Administrativo Biogesp - HMSJ

EDSON MARIANO MARTINS
Diretor Administrativo CEM/CAISM
13/06/25

Endereço: Cunha Gago, nº 700 - Sala 11 - Pinheiros - São Paulo/SP - Fone (11) 3819-6155
CEP 05421-001

Joselio Santos de Jesus
Enfermeiro Professor
COREN SP 308 149

Viviane Aparecida dos Santos
Farmacêutica

Scanned with CamScanner

Biogesp

CONTROLE DE PRESENÇA

ESTÂNCIA TURÍSTICA DE RIBEIRÃO PIRES

Nome Completo:	**Joyce Cristina Alves Domingos**		
Cargo:	Auxiliar Administrativo	**MATRICULA**	
Local de Trabalho:	Hospital e Maternidade São Lucas		
Período:	**16 de Maio de 2025 á 15 de Junho de 2025**		

Junho		**Primeiro Período**		**Segundo Período**		Assinatura:
		Entrada	Intervalo	Retorno	Saída	
16/05/2025	Sexta-feira	07 : 38	13 : 40	14 : 40	17 : 00	
17/05/2025	Sábado	----------	----------	----------	----------	
18/05/2025	Domingo	----------	----------	----------	----------	
19/05/2025	Segunda-feira	06 : 58	12 : 00	13 : 00	17 : 00	
20/05/2025	Terça-feira	06 : 58	12 : 25	13 : 25	17 : 00	
21/05/2025	Quarta-feira	06 : 59	12 : 20	13 : 20	17 : 00	
22/05/2025	Quinta-feira	06 : 55	13 : 20	14 : 20	17 : 00	
23/05/2025	Sexta-feira	06 : 55	13 : 00	14 : 00	17 : 00	
24/05/2025	Sábado	----------	----------	----------	----------	
25/05/2025	Domingo	----------	----------	----------	----------	
26/05/2025	Segunda-feira	07 : 00	13 : 14	14 : 14	17 : 00	
27/05/2025	Terça-feira	06 : 55	13 : 02	14 : 02	17 : 00	
28/05/2025	Quarta-feira	06 : 58	12 : 45	13 : 45	17 : 00	
29/05/2025	Quinta-feira	06 : 55	12 : 00	13 : 00	17 : 00	
30/05/2025	Sexta-feira	06 : 59	13 : 10	14 : 10	17 : 00	
31/05/2025	Sábado	----------	----------	----------	----------	
01/06/2025	Domingo	----------	----------	----------	----------	
02/06/2025	Segunda-feira	07 : 00	12 : 40	13 : 40	16 : 50	
03/06/2025	Terça-feira	07 : 20	12 : 00	13 : 00	17 : 00	
04/06/2025	Quarta-feira	06 : 58	12 : 15	13 : 15	17 : 00	
05/06/2025	Quinta-feira	07 : 00	12 : 15	13 : 15	17 : ___	
06/06/2025	Sexta-feira	07 : 40	12 : 45	13 : 45	17 : ___	
07/06/2025	Sábado	----------	----------	----------	----------	
08/06/2025	Domingo	----------	----------	----------	----------	
09/06/2025	Segunda-feira	07 : 00	12 : 36	13 : 36	17 : 00	
10/06/2025	Terça-feira	07 : 50	12 : 30	13 : 30	17 : 00	
11/06/2025	Quarta-feira	06 : 55	12 : 35	13 : 35	17 : 00	
12/06/2025	Quinta-feira	06 : 57	12 : 20	13 : 20	17 : 00	
13/06/2025	Sexta-feira	07 : 50	12 : 40	13 : 40	17 : 00	
14/06/2025	Sábado	----------	----------	----------	----------	
15/06/2025	Domingo	----------	----------	----------	----------	

Observações:

Data: 15 / 06 / 2025

Assinatura do Colaborador	Assinatura Biogesp
Joyce Cristina Alves Domingos	Jair Martins Ferreira Diretor Técnico Administrativo Biogesp - HMSL

Endereço: Cunha Gago, nº 700 – Sala 11 – Pinheiros – São Paulo/SP – Fone (11) 3819-6155
CEP 05421-001

Scanned with CamScanner

BIOGESP

CONTROLE DE PRESENÇA

ESTÂNCIA TURÍSTICA DE RIBEIRÃO PIRES

Nome Completo:	Julia Setsumi Fugita		
Cargo:	Farmaceutico (a)	CRF	
Local de Trabalho:	HOSPITAL E MATERNIDADE SÃO LUCAS		
Período:	16 de Maio de 2025 à 15 de Junho de 2025		

MAIO_2025		Primeiro Período		Segundo Período		Assinatura:
		Entrada	Intervalo	Retorno	Saída	
16/05/2025	Sexta-feira	__:__	__:__	__:__	__:__	
17/05/2025	sábado	5:50	13:30	14:30	18:20	Julia
18/05/2025	domingo	__:__	__:__	__:__	__:__	
19/05/2025	segunda-feira	5:50	13:30	14:30	18:30	Julia
20/05/2025	terça-feira	__:__	__:__	__:__	__:__	
21/05/2025	quarta-feira	Folga	__:__	__:__	__:__	Julia
22/05/2025	quinta-feira	__:__	__:__	__:__	__:__	
23/05/2025	sexta-feira	5:55	13:00	14:00	20:00	Julia
24/05/2025	sábado	__:__	__:__	__:__	__:__	
25/05/2025	domingo	5:50	13:30	14:30	18:00	Julia
26/05/2025	segunda-feira	__:__	__:__	__:__	__:__	
27/05/2025	terça-feira	6:00	13:00	14:00	18:20	Julia
28/05/2025	quarta-feira	__:__	__:__	__:__	__:__	
29/05/2025	quinta-feira	6:00	14:00	15:00	18:00	Julia
30/05/2025	sexta-feira	__:__	__:__	__:__	__:__	
31/05/2025	sábado	5:45	13:30	14:30	18:00	Julia
01/06/2025	domingo	__:__	__:__	__:__	__:__	
02/06/2025	segunda-feira	5:40	14:00	15:00	18:20	Julia
03/06/2025	terça-feira	__:__	__:__	__:__	__:__	
04/06/2025	quarta-feira	5:50	13:00	14:00	18:20	Julia
05/06/2025	quinta-feira	__:__	__:__	__:__	__:__	
06/06/2025	sexta-feira	6:00	13:30	14:30	18:25	Julia
07/06/2025	sábado	__:__	__:__	__:__	__:__	
08/06/2025	domingo	5:50	13:30	14:30	18:00	Julia
09/06/2025	segunda-feira	__:__	__:__	__:__	__:__	
10/06/2025	terça-feira	5:45	13:00	14:00	18:00	Julia
11/06/2025	quarta-feira	__:__	__:__	__:__	__:__	
12/06/2025	quinta-feira	5:50	14:00	15:00	18:00	Julia
13/06/2025	sexta-feira	__:__	__:__	__:__	__:__	
14/06/2025	sábado	6:00	13:00	14:00	18:00	Julia
15/06/2025	domingo	__:__	__:__	__:__	__:__	

Observações:

Data: 14/06/25

Assinatura do Colaborador	Assinatura Biogesp
Julia S. Fugita	Jair Martins Barbosa Diretor Técnico Administrativo Biogesp - HMSL

Scanned with CamScanner

BIOGESP

CONTROLE DE PRESENÇA

ESTÂNCIA TURÍSTICA DE RIBEIRÃO PIRES
CONSTRUINDO O FUTURO DA GENTE

Nome Completo:	**Juliana de Oliveira Figueiredo Brandão**		
Cargo:	Enfermeiro(a)	**COREN**	
Local de Trabalho:	USF OURO FINO		
Período:	**16 de Maio de 2025 à 15 de Junho de 2025**		

MAIO_2025		Primeiro Período		Segundo Período		Assinatura:
		Entrada	Intervalo	Retorno	Saída	
16/05/2025	Sexta-feira	07:30	12:00	13:00	17:03	
17/05/2025	Sábado	-:-	-:-	-:-	-:-	
18/05/2025	Domingo	-:-	-:-	-:-	-:-	
19/05/2025	Segunda-feira	06:45	12:00	13:00	17:01	
20/05/2025	Terça-feira	07:29	12:00	13:00	17:03	
21/05/2025	Quarta-feira	06:55	12:00	13:00	17:02	
22/05/2025	Quinta-feira	07:28	12:00	13:00	17:04	
23/05/2025	Sexta-feira	07:27	12:00	13:00	17:02	
24/05/2025	Sábado	-:-	-:-	-:-	-:-	
25/05/2025	Domingo	-:-	-:-	-:-	-:-	
26/05/2025	Segunda-feira	06:54	12:00	13:00	17:01	
27/05/2025	Terça-feira	07:28	12:00	13:00	17:03	
28/05/2025	Quarta-feira	07:30	12:00	13:00	17:02	
29/05/2025	Quinta-feira	07:28	12:00	13:00	17:01	
30/05/2025	Sexta-feira	-:-	-:-	-:-	-:-	
31/05/2025	Sábado	-:-	-:-	-:-	-:-	
01/06/2025	Domingo	-:-	-:-	-:-	-:-	
02/06/2025	Segunda-feira	-:-	-:-	-:-	-:-	
03/06/2025	Terça-feira	-:-	-:-	-:-	-:-	
04/06/2025	Quarta-feira	-:-	-:-	-:-	-:-	
05/06/2025	Quinta-feira	-:-	-:-	-:-	-:-	
06/06/2025	Sexta-feira	-:-	-:-	-:-	-:-	
07/06/2025	Sábado	-:-	-:-	-:-	-:-	
08/06/2025	Domingo	-:-	-:-	-:-	-:-	
09/06/2025	Segunda-feira	07:25	12:00	13:06	17:02	
10/06/2025	Terça-feira	07:24	12:00	13:00	17:05	
11/06/2025	Quarta-feira	12:00	-:-	-:-	17:01	
12/06/2025	Quinta-feira	07:24	12:00	13:06	17:00	
13/06/2025	Sexta-feira	07:26	12:00	13:00	17:04	
14/06/2025	Sábado	-:-	-:-	-:-	-:-	
15/06/2025	Domingo	-:-	-:-	-:-	-:-	

Observações:
30/5 vou dia 08/6 - atestado.
11/6 - exame.

Data: ___/___/___

Assinatura do Colaborador

Assinatura Biogesp
Jair Martins Amorim
Diretor Tecnico Administrativo
Biogesp - HMSL

Endereço: Cunha Gago, nº 700 – Sala 11 – Pinheiros – São Paulo/SP – Fone (11) 3819-6155
CEP 05421-001

Scanned with CamScanner

BIOGESP

CONTROLE DE PRESENÇA

Nome Completo:	Jucilléia de Sales Ferri		
Cargo:	Enfermeiro (a)	COREN	614269
Local de Trabalho:	HOSPITAL E MATERNIDADE SÃO LUCAS		
Periodo:	16 DE MAIO DE 2025 A 15 DE JUNHO DE 2025		

MAIO_2025		Primeiro Período		Segundo Período		Assinatura:
		Entrada	Intervalo	Retorno	Saída	
16/05/2025	Sexta-feira	folga				
17/05/2025	Sábado					
18/05/2025	Domingo	17 50	20 00	21 00	05 40	
19/05/2025	Segunda-feira					
20/05/2025	Terça-feira	17 50	21 00	22 00	05 30	
21/05/2025	Quarta-feira					
22/05/2025	Quinta-feira	ATestado médico				
23/05/2025	Sexta-feira					
24/05/2025	Sábado	folga				
25/05/2025	Domingo					
26/05/2025	Segunda-feira	17 50	21 00	22 00	06 10	
27/05/2025	Terça-feira					
28/05/2025	Quarta-feira	17 50	20 00	21 00	05 30	
29/05/2025	Quinta-feira					
30/05/2025	Sexta-feira	17 50	20 30	21 30	05 30	
31/05/2025	Sábado					
01/06/2025	Domingo	17 50	20 00	21 00	05:40	
02/06/2025	Segunda-feira					
03/06/2025	Terça-feira	17 50	20 00	21 00	05 35	
04/06/2025	Quarta-feira					
05/06/2025	Quinta-feira	17 50	20 30	21 30	05 30	
06/06/2025	Sexta-feira					
07/06/2025	Sábado	17 50	20 00	21 00	05 40	
08/06/2025	Domingo					
09/06/2025	Segunda-feira	17 50	20 30	21 30	05 30	
10/06/2025	Terça-feira					
11/06/2025	Quarta-feira	18 00			18 30	
12/06/2025	Quinta-feira					
13/06/2025	Sexta-feira	folga				
14/06/2025	Sábado					
15/06/2025	Domingo					

Demissão

Observações:

Descontar 03h55

Data: 15/06/25

Assinatura do Colaborador

Jair Martins Amorim
Diretor Tecnico Administrativo
Biogesp - HMSL

Scanned with CamScanner

BIOGESP

CONTROLE DE PRESENÇA

ESTÂNCIA TURÍSTICA DE RIBEIRÃO PIRES

Nome Completo:	**Kamila Pereira de Almeida Coelho**		
Cargo:	Recepcionista	**MATRICULA**	
Local de Trabalho:	CEM		
Período:	**16 de Maio de 2025 à 15 de Junho de 2025**		

MAIO_2025		Primeiro Período		Segundo Período		Assinatura:
		Entrada	Intervalo	Retorno	Saída	
16/05/2025	Sexta-feira	07:25	12:01	13:00	17:00	
17/05/2025	Sábado	- : -	- : -	- : -	- : -	
18/05/2025	Domingo	- : -	- : -	- : -	- : -	
19/05/2025	Segunda-feira	07:30	12:00	13:03	17:15	
20/05/2025	Terça-feira	07:40	12:02	13:00	17:10	
21/05/2025	Quarta-feira	07:34	12:00	13:01	16:03	
22/05/2025	Quinta-feira	07:35	12:02	13:00	17:01	
23/05/2025	Sexta-feira	07:25	12:01	13:01	17:00	
24/05/2025	Sábado	- : -	- : -	- : -	- : -	
25/05/2025	Domingo	- : -	- : -	- : -	- : -	
26/05/2025	Segunda-feira	07:35	12:00	13:02	17:12	
27/05/2025	Terça-feira	07:36	12:00	13:01	17:00	
28/05/2025	Quarta-feira	07:35	- : -	- : -	- : -	
29/05/2025	Quinta-feira	07:31	12:05	13:06	17:00	
30/05/2025	Sexta-feira	07:35	12:01	13:03	17:00	
31/05/2025	Sábado	- : -	- : -	- : -	- : -	
01/06/2025	Domingo	- : -	- : -	- : -	- : -	
02/06/2025	Segunda-feira	07:35	12:01	13:02	17:01	
03/06/2025	Terça-feira	07:40	12:03	13:05	17:00	
04/06/2025	Quarta-feira	07:45	12:05	13:01	17:02	
05/06/2025	Quinta-feira	07:34	12:07	13:05	17:01	
06/06/2025	Sexta-feira	07:50	12:01	13:03	17:01	
07/06/2025	Sábado	- : -	- : -	- : -	- : -	
08/06/2025	Domingo	- : -	- : -	- : -	- : -	
09/06/2025	Segunda-feira	07:45	12:05	13:03	17:00	
10/06/2025	Terça-feira	07:34	12:02	13:01	17:01	
11/06/2025	Quarta-feira	07:40	12:18	13:15	17:10	
12/06/2025	Quinta-feira	07:48	12:03	13:01	18:30	
13/06/2025	Sexta-feira	07:45	12:05	13:03	17:00	
14/06/2025	Sábado	- : -	- : -	- : -	- : -	
15/06/2025	Domingo	- : -	- : -	- : -	- : -	

Observações:

Data: 13/06/25

Assinatura do Colaborador	Assinatura Biogesp
	Jair Martins Antonim Diretor Técnico Administrativo Biogesp - HMSI

EDSON MARIANO MARTINS
Diretor Administrativo CEM/CAISM
02/06/25

Endereço: Cunha Gago, nº 700 – Sala 11 – Pinheiros – São Paulo/SP – Fone (11) 3819-6155
CEP 05421-001

Scanned with CamScanner

BIOGESP

CONTROLE DE PRESENÇA

ESTÂNCIA TURÍSTICA DE RIBEIRÃO PIRES

Nome Completo:	Kauan Marcelo Fabre
Cargo:	Téc. de enf.
Local de Trabalho:	CEM/CAISM
Período:	16 de maio de 2025 à 15 de junho de 2025

maio 2025		Primeiro Período		Segundo Período		
		Entrada	Intervalo	Retorno	Saída	Assinatura:
16/05/25	sexta-feira	07:40	13:00	14:00	17:00	Kauan
17/05/25	sábado	------	------	------	------	------
18/05/25	domingo	------	------	------	------	------
19/05/25	segunda-feira	07:38	13:00	14:00	17:15	Kauan
20/05/25	terça-feira	07:42	13:00	14:00	17:00	Kauan
21/05/25	quarta-feira	07:42	13:00	14:00	17:00	Kauan
22/05/25	quinta-feira	07:44	13:00	14:00	17:00	Kauan
23/05/25	sexta-feira	07:39	13:00	14:00	17:27	Kauan
24/05/25	sábado	------	------	------	------	------
25/05/25	domingo	------	------	------	------	------
26/05/25	segunda-feira	07:40	13:00	14:00	17:00	Kauan
27/05/25	terça-feira	07:37	13:00	14:00	17:00	Kauan
28/05/25	quarta-feira	07:42	13:00	14:00	17:00	Kauan
29/05/25	quinta-feira	07:40	13:00	14:00	17:00	Kauan
30/05/25	sexta-feira	07:32	13:00	14:00	17:00	Kauan
31/05/25	sábado	------	------	------	------	------
01/06/25	domingo	------	------	------	------	------
02/06/25	segunda-feira	07:55	13:00	14:00	17:00	Kauan
03/06/25	terça-feira	07:40	13:00	14:00	17:00	Kauan
04/06/25	quarta-feira	07:32	13:00	14:00	17:00	Kauan
05/06/25	quinta-feira	07:30	13:00	14:00	17:00	Kauan
06/06/25	sexta-feira	07:30	13:00	14:00	17:00	Kauan
07/06/25	sábado	------	------	------	------	------
08/06/25	domingo	------	------	------	------	------
09/06/25	segunda-feira	07:40	13:00	14:00	17:00	Kauan
10/06/25	terça-feira	07:30	13:00	14:00	17:00	Kauan
11/06/25	quarta-feira	07:30	13:00	14:00	17:40	Kauan
12/06/25	quinta-feira	07:38	13:00	14:00	18:32	Kauan
13/06/25	sexta-feira	07:45	13:00	14:00	17:00	Kauan
14/06/25	sábado					
15/06/25	domingo	------	------	------	------	------

Observações:

Data: 13/06/25

EDSON MARIANO MARTINS
Diretor Administrativo CEM/CAISM
16/06/25

Assinatura do Colaborador	Assinatura Biogesp
Kauan M. Fabre	Jair Martins Amorim Diretor Técnico Administrativo Biogesp - HMSI

Liliane Aparecida dos Santos
Diretoria de Enfermagem
COREN-SP 446738-ENF
16/06/25

Endereço: Cunha Gago, nº 700 - Sala 11 - Pinheiros - São Paulo/SP - Fone (11) 3819-6155
CEP 05421-001

Scanned with CamScanner

BIOGESP

CONTROLE DE PRESENÇA

ESTÂNCIA TURÍSTICA DE RIBEIRÃO PIRES

Nome Completo:	**Karina de Carvalho Reis**		
Cargo:	Técnico (a) de Farmácia	**MATRICULA**	
Local de Trabalho:	HOSPITAL E MATERNIDADE SÃO LUCAS		
Período:	**16 de Maio de 2025 à 15 de Junho de 2025**		

MAIO_2025		Primeiro Período		Segundo Período		Assinatura:
		Entrada	Intervalo	Retorno	Saída	
16/05/2025	Sexta-feira	06:00	13:15	14:16	18:02	Karina
17/05/2025	Sábado	___:___	___:___	___:___	___:___	
18/05/2025	Domingo	Folga	___:___	___:___	___:___	Karina
19/05/2025	Segunda-feira	___:___	___:___	___:___	___:___	
20/05/2025	Terça-feira	06:00	13:00	14:01	18:01	Karina
21/05/2025	Quarta-feira	___:___	___:___	___:___	___:___	
22/05/2025	Quinta-feira	06:00	12:15	13:16	18:00	Karina
23/05/2025	Sexta-feira	___:___	___:___	___:___	___:___	
24/05/2025	Sábado	06:00	12:00	13:01	18:02	Karina
25/05/2025	Domingo	___:___	___:___	___:___	___:___	
26/05/2025	Segunda-feira	06:00	12:15	13:16	18:01	Karina
27/05/2025	Terça-feira	___:___	___:___	___:___	___:___	
28/05/2025	Quarta-feira	06:00	13:01	14:02	18:02	Karina
29/05/2025	Quinta-feira	___:___	___:___	___:___	___:___	
30/05/2025	Sexta-feira	06:00	13:10	14:11	18:00	Karina
31/05/2025	Sábado	___:___	___:___	___:___	___:___	
01/06/2025	Domingo	06:00	12:40	13:41	18:01	Karina
02/06/2025	Segunda-feira	___:___	___:___	___:___	___:___	
03/06/2025	Terça-feira	06:00	13:00	14:01	18:02	Karina
04/06/2025	Quarta-feira	___:___	___:___	___:___	___:___	
05/06/2025	Quinta-feira	Folga	___:___	___:___	___:___	Karina
06/06/2025	Sexta-feira	___:___	___:___	___:___	___:___	
07/06/2025	Sábado	06:00	12:30	13:31	18:00	Karina
08/06/2025	Domingo	___:___	___:___	___:___	___:___	
09/06/2025	Segunda-feira	06:01	13:00	14:01	18:02	Karina
10/06/2025	Terça-feira	___:___	___:___	___:___	___:___	
11/06/2025	Quarta-feira	06:00	13:10	14:11	18:01	Karina
12/06/2025	Quinta-feira	___:___	___:___	___:___	___:___	
13/06/2025	Sexta-feira	06:00	12:30	13:31	18:02	Karina
14/06/2025	Sábado	___:___	___:___	___:___	___:___	
15/06/2025	Domingo	06:00	12:15	13:16	18:01	Karina

Observações:

26/5 extra vaõ lucas noite 18:00 às 6:00
30/5 extra vaõ lucas noite 18:00 às 6:00
01/6 extra vaõ noite 18:00 às 6:00
07/6 extra vaõ lucas 18:00 às 6:00
11/6 extra vaõ lucas noite 18:00 às 6:00

Data: 15/6/24

Assinatura do Colaborador	Assinatura Biogesp
Karina de Carvalho Reis	Jair Martins Filho Diretor Técnico Administrativo Biogesp - HMSL

Endereço: Cunha Gago, nº 700 – Sala 11 – Pinheiros – São Paulo/SP – Fone (11) 3819-6155
CEP 05421-001

Scanned with CamScanner

BIOGESP

CONTROLE DE PRESENÇA

ESTÂNCIA TURÍSTICA DE RIBEIRÃO PIRES
CONSTRUINDO O FUTURO DA GENTE

Nome Completo:	**Karina de Carvalho Reis**		
Cargo:	Técnico (a) de Farmácia	**MATRICULA**	
Local de Trabalho:	HOSPITAL E MATERNIDADE SÃO LUCAS		
Periodo:	**16 de Maio de 2025 à 15 de Junho de 2025**		

MAIO_2025		Primeiro Período		Segundo Período		Assinatura:
		Entrada	Intervalo	Retorno	Saída	
16/05/2025	Sexta-feira	06:00	13:15	14:16	18:02	Karina
17/05/2025	Sábado	::	::	::	::	
18/05/2025	Domingo	Folga	::	::	::	Karina
19/05/2025	Segunda-feira	::	::	::	::	
20/05/2025	Terça-feira	06:00	13:00	14:01	18:01	Karina
21/05/2025	Quarta-feira	::	::	::	::	
22/05/2025	Quinta-feira	06:00	12:15	13:16	18:00	Karina
23/05/2025	Sexta-feira	::	::	::	::	
24/05/2025	Sábado	06:00	12:00	13:01	18:02	Karina
25/05/2025	Domingo	::	::	::	::	
26/05/2025	Segunda-feira	06:00	12:15	13:16	18:01	Karina
27/05/2025	Terça-feira	::	::	::	::	
28/05/2025	Quarta-feira	06:00	13:01	14:02	18:02	Karina
29/05/2025	Quinta-feira	::	::	::	::	
30/05/2025	Sexta-feira	06:00	13:10	14:11	18:00	Karina
31/05/2025	Sábado	::	::	::	::	
01/06/2025	Domingo	06:00	12:40	13:41	18:01	Karina
02/06/2025	Segunda-feira	::	::	::	::	
03/06/2025	Terça-feira	06:00	13:00	14:01	18:02	Karina
04/06/2025	Quarta-feira	::	::	::	::	
05/06/2025	Quinta-feira	Folga	::	::	::	Karina
06/06/2025	Sexta-feira	::	::	::	::	
07/06/2025	Sábado	06:00	12:30	13:31	18:00	Karina
08/06/2025	Domingo	::	::	::	::	
09/06/2025	Segunda-feira	06:01	13:00	14:01	18:02	Karina
10/06/2025	Terça-feira	::	::	::	::	
11/06/2025	Quarta-feira	06:00	13:10	14:11	18:01	Karina
12/06/2025	Quinta-feira	::	::	::	::	
13/06/2025	Sexta-feira	06:00	12:30	13:31	18:02	Karina
14/06/2025	Sábado	::	::	::	::	
15/06/2025	Domingo	06:00	12:15	13:16	18:01	Karina

Observações:

26/5 extra vaõ lucas noite 18:00 às 6:00
30/5 extra vaõ lucas noite 18:00 às 6:00
04/6 extra vaõ lucas noite 18:00 às 6:00
07/6 extra vaõ lucas 18:00 às 6:00
11/6 extra vaõ lucas noite 18:00 às 6:00

Data: 15/6/24

Assinatura do Colaborador	Assinatura Biogesp
Karina de Carvalho Reis	Jair Martins Farias Diretor Técnico Administrativo Biogesp / HMSL

Scanned with CamScanner

BIOGESP

CONTROLE DE PRESENÇA

ESTÂNCIA TURÍSTICA DE RIBEIRÃO PIRES

Nome Completo:	**Karla Cristina Leite Serafim**		
Cargo:	Auxiliar de Cozinha	**MATRICULA**	
Local de Trabalho:	HOSPITAL E MATERNIDADE SÃO LUCAS		
Período:	**16 de Maio de 2025 à 15 de Junho de 2025**		

MAIO_2025		Primeiro Período		Segundo Período		Assinatura:
		Entrada	Intervalo	Retorno	Saída	
16/05/2025	Sexta-feira	17:50	21:00	22:00	06:00	Karla
17/05/2025	Sábado	__:__	__:__	__:__	__:__	
18/05/2025	Domingo	17:57	20:00	21:00	06:01	Karla
19/05/2025	Segunda-feira	__:__	__:__	__:__	__:__	
20/05/2025	Terça-feira	17:51	21:00	22:00	06:00	Karla
21/05/2025	Quarta-feira	__:__	__:__	__:__	__:__	
22/05/2025	Quinta-feira	17:50	20:00	21:00	06:00	Karla
23/05/2025	Sexta-feira	__:__	__:__	__:__	__:__	
24/05/2025	Sábado	folga	__:__	folga	folga	Karla
25/05/2025	Domingo	__:__	__:__	__:__	__:__	
26/05/2025	Segunda-feira	17:50	20:01	21:01	06:01	Karla
27/05/2025	Terça-feira	__:__	__:__	__:__	__:__	
28/05/2025	Quarta-feira	17:51	20:00	21:00	06:00	Karla
29/05/2025	Quinta-feira	__:__	__:__	__:__	__:__	
30/05/2025	Sexta-feira	17:50	20:02	21:02	06:00	Karla
31/05/2025	Sábado	__:__	__:__	__:__	__:__	
01/06/2025	Domingo	17:50	20:00	21:00	06:01	Karla
02/06/2025	Segunda-feira	__:__	__:__	__:__	__:__	
03/06/2025	Terça-feira	17:51	20:10	21:10	06:00	Karla
04/06/2025	Quarta-feira	__:__	__:__	__:__	__:__	
05/06/2025	Quinta-feira	17:50	20:00	21:00	06:00	Karla
06/06/2025	Sexta-feira	__:__	__:__	__:__	__:__	
07/06/2025	Sábado	folga	__:__	folga	folga	Karla
08/06/2025	Domingo	__:__	__:__	__:__	__:__	
09/06/2025	Segunda-feira	17:51	20:50	21:50	06:00	Karla
10/06/2025	Terça-feira	__:__	__:__	__:__	__:__	
11/06/2025	Quarta-feira	17:50	20:00	21:00	06:01	Karla
12/06/2025	Quinta-feira	__:__	__:__	__:__	__:__	
13/06/2025	Sexta-feira	17:52	20:02	21:02	06:00	Karla
14/06/2025	Sábado	__:__	__:__	__:__	__:__	
15/06/2025	Domingo	17:50	20:00	21:00	06:00	Karla

Observações:

Data: 15 / 06 / 25

Assinatura do Colaborador	Assinatura Biogesp
Karla Cristina	Jair Martins Amorim Diretor Técnico Administrativo Biogesp - HMSL

Endereço: Cunha Gago, nº 700 – Sala 11 – Pinheiros – São Paulo/SP – Fone (11) 3819-6155
CEP 05421-001

Scanned with CamScanner

BIOGESP

CONTROLE DE PRESENÇA

ESTÂNCIA TURÍSTICA DE RIBEIRÃO PIRES

Nome Completo:	**Karla de Oliveira Cornélio**		
Cargo:	Nutricionista	**CRN**	
Local de Trabalho:	HOSPITAL E MATERNIDADE SÃO LUCAS		
Período:	**16 de Maio de 2025 à 15 de Junho de 2025**		

MAIO_2025		Primeiro Período		Segundo Período		Assinatura:
		Entrada	Intervalo	Retorno	Saída	
16/05/2025	Sexta-feira	08:02	13:03	14:02	17:30	
17/05/2025	Sábado	- : -	- : -	- : -	- : -	
18/05/2025	Domingo	- : -	- : -	- : -	- : -	
19/05/2025	Segunda-feira	07:57	13:10	14:09	17:29	
20/05/2025	Terça-feira	07:58	13:05	14:03	17:31	
21/05/2025	Quarta-feira	07:59	13:10	14:05	17:29	
22/05/2025	Quinta-feira	08:02	12:93	13:15	:	
23/05/2025	Sexta-feira	08:03	13:15	14:09	17:26	
24/05/2025	Sábado	- : -	- : -	- : -	- : -	
25/05/2025	Domingo	- : -	- : -	- : -	- : -	
26/05/2025	Segunda-feira	07:57	13:02	14:01	17:25	
27/05/2025	Terça-feira	07:55	13:221	14:19	17:30	
28/05/2025	Quarta-feira	08:02	13:05	14:01	17:31	
29/05/2025	Quinta-feira	08:07	13:10	14:08	17:16	
30/05/2025	Sexta-feira	11:45	:	:	17:25	
31/05/2025	Sábado	- : -	- : -	- : -	- : -	
01/06/2025	Domingo	- : -	- : -	- : -	- : -	
02/06/2025	Segunda-feira	07:58	13:05	14:02	17:25	
03/06/2025	Terça-feira	07:57	13:09	14:07	17:31	
04/06/2025	Quarta-feira	08:02	13:02	14:02	17:31	
05/06/2025	Quinta-feira	07:56	13:10	14:05	17:26	
06/06/2025	Sexta-feira	08:03	13:03	14:01	17:21	
07/06/2025	Sábado	- : -	- : -	- : -	- : -	
08/06/2025	Domingo	- : -	- : -	- : -	- : -	
09/06/2025	Segunda-feira	08:02	13:05	14:02	17:30	
10/06/2025	Terça-feira	08:01	13:04	14:02	17:27	
11/06/2025	Quarta-feira	07:56	13:10	14:01	17:31	
12/06/2025	Quinta-feira	07:57	13:02	14:01	17:18	
13/06/2025	Sexta-feira	08:02	13:11	14:06	17:31	
14/06/2025	Sábado	- : -	- : -	- : -	- : -	
15/06/2025	Domingo	- : -	- : -	- : -	- : -	

Observações:
22/05 - Consulta cl a Dr. Débora
30/05 - Exames

Data: 13 / 06 / 25

Assinatura do Colaborador	Assinatura Biogesp
Karla de O Cornelio Nutricionista CRN 31820	Jair Martins Amorim Diretor Técnico Administrativo Biogesp - HMSL

Scanned with CamScanner

BIOGESP

CONTROLE DE PRESENÇA

ESTÂNCIA TURÍSTICA DE RIBEIRÃO PIRES

Nome Completo:	**Kassia de Sibia Santos**		
Cargo:	Enfermeiro(a)	**COREN**	
Local de Trabalho:	UBS CENTRO ALTO		
Período:	**16 de Maio de 2025 à 15 de Junho de 2025**		

MAIO_2025		**Primeiro Período**		**Segundo Período**		Assinatura:
		Entrada	Intervalo	Retorno	Saída	
16/05/2025	Sexta-feira	07:31	13:00	14:00	17:01	Kassia
17/05/2025	Sábado	___:___	___:___	___:___	___:___	
18/05/2025	Domingo	___:___	___:___	___:___	___:___	
19/05/2025	Segunda-feira	07:30	13:00	14:00	17:00	Kassia
20/05/2025	Terça-feira	07:31	13:00	14:00	17:01	Kassia
21/05/2025	Quarta-feira	07:31	13:00	14:00	17:01	Kassia
22/05/2025	Quinta-feira	07:25	13:00	14:00	17:00	Kassia
23/05/2025	Sexta-feira	07:30	13:00	14:00	17:00	Kassia
24/05/2025	Sábado	___:___	___:___	___:___	___:___	
25/05/2025	Domingo	___:___	___:___	___:___	___:___	
26/05/2025	Segunda-feira	07:32	13:00	14:00	17:02	Kassia
27/05/2025	Terça-feira	07:25	13:00	14:00	17:00	Kassia
28/05/2025	Quarta-feira	0730	13:00	14:00	17:01	Kassia
29/05/2025	Quinta-feira	07:30	13:00	14:00	17:05	Kassia
30/05/2025	Sexta-feira	07:31	13:00	14:00	17:01	Kassia
31/05/2025	Sábado	___:___	___:___	___:___	___:___	
01/06/2025	Domingo	___:___	___:___	___:___	___:___	
02/06/2025	Segunda-feira	07:30	13:00	14:00	17:00	Kassia
03/06/2025	Terça-feira	07:31	13:00	14:00	17:01	Kassia
04/06/2025	Quarta-feira	07:30	13:00	14:00	17:05	Kassia
05/06/2025	Quinta-feira	07:25	13:00	14:00	17:100	Kassia
06/06/2025	Sexta-feira	07:31	13:00	14:00	17:01	Kassia
07/06/2025	Sábado	___:___	___:___	___:___	___:___	
08/06/2025	Domingo	___:___	___:___	___:___	___:___	
09/06/2025	Segunda-feira	07:30	13:00	14:00	17:01	Kassia
10/06/2025	Terça-feira	07:31	13:00	14:00	17:01	Kassia
11/06/2025	Quarta-feira	09:00	13:00	14:00	17:00	Kassia
12/06/2025	Quinta-feira	07:30	13:00	14:00	17:00	Kassia
13/06/2025	Sexta-feira	07:20	13:00	14:00	17:00	Kassia.
14/06/2025	Sábado	___:___	___:___	___:___	___:___	
15/06/2025	Domingo	___:___	___:___	___:___	___:___	

Observações:

Reduzido 30 minutos do banco de horas, conforme acordo, para compensação.

Data: 13/06/2025

Assinatura do Colaborador	Assinatura Biogesp
Kassia Sibia Santos	Jair Martins Amorim Diretor Tecnico Administrativo Biogesp - HMSL

Scanned with CamScanner

CONTROLE DE PRESENÇA

Nome Completo:	**katleen de Almeida Mendes**		
Cargo:	**RECEPCIONISTA**	**MATRICULA**	
Local de Trabalho:	**HOSPITAL E MATERNIDADE SÃO LUCAS**		
Período:	**16 de maio de 2025 à 15 de junho de 2025**		

maio _2025		Primeiro Período		Segundo Período		Assinatura:
		Entrada	Intervalo	Retorno	Saída	
16/05/2025	Sexta-feira	___:___	___:___	___:___	___:___	
17/05/2025	Sábado	07:00	14:24	15:24	19:00	Katleen
18/05/2025	Domingo	___:___	___:___	___:___	___:___	
19/05/2025	Segunda-feira	07:00	14:00	15:00	19:10	Katleen
20/05/2025	Terça-feira	___:___	___:___	___:___	___:___	
21/05/2025	Quarta-feira	07:00	13:58	14:58	19:00	Katleen
22/05/2025	Quinta-feira	08:30	12:00	13:00	19:00	Katleen
23/05/2025	Sexta-feira	07:00	13:30	14:30	19:00	Katleen
24/05/2025	Sábado	___:___	___:___	___:___	___:___	
25/05/2025	Domingo	07:00	12:00	13:00	19:00	Katleen
26/05/2025	Segunda-feira	___:___	___:___	___:___	___:___	
27/05/2025	Terça-feira	07:00	12:00	13:00	19:00	Katleen
28/05/2025	Quarta-feira	___:___	___:___	___:___	___:___	
29/05/2025	Quinta-feira	07:00	13:30	14:30	19:00	Katleen
30/05/2025	Sexta-feira	___:___	___:___	___:___	___:___	
31/05/2025	Sábado	Folga mensal		Folga mensal		Katleen
01/06/2025	Domingo	___:___	___:___	___:___	___:___	
02/06/2025	Segunda-feira	07:00	13:05	14:05	19:00	Katleen
03/06/2025	Terça-feira	___:___	___:___	___:___	___:___	
04/06/2025	Quarta-feira	07:04	14:33	15:33	19:00	Katleen
05/06/2025	Quinta-feira	___:___	___:___	___:___	___:___	
06/06/2025	Sexta-feira	07:00	13:10	14:10	19:00	Katleen
07/06/2025	Sábado	___:___	___:___	___:___	___:___	
08/06/2025	Domingo	07:00	12:00	13:00	19:03	Katleen
09/06/2025	Segunda-feira	___:___	___:___	___:___	___:___	
10/06/2025	Terça-feira	07:00	13:20	14:20	19:00	Katleen
11/06/2025	Quarta-feira	___:___	___:___	___:___	___:___	
12/06/2025	Quinta-feira	07:00	13:10	14:10	19:05	Katleen
13/06/2025	Sexta-feira	___:___	___:___	___:___	___:___	
14/06/2025	Sábado	Folga mensal		Folga mensal		Katleen
15/06/2025	Domingo	___:___	___:___	___:___	___:___	

Observações:

Data: 14/06/2025

Assinatura do Colaborador	Assinatura Biogesp
Katleen de A. Mendes	Jair Martins Oliveira Diretor Tecnico Administrativo Biogesp - HMSL

Scanned with CamScanner

Biogesp

CONTROLE DE PRESENÇA

RIBEIRÃO PIRES

Nome Completo:	**Kethleen Vitória Gomes de Souza**		
Cargo:	Enfermeiro (a)	**COREN**	
Local de Trabalho:	HOSPITAL E MATERNIDADE SÃO LUCAS		
Período:	**16 de Maio de 2025 à 15 de Junho de 2025**		

MAIO_2025		Primeiro Período		Segundo Período		Assinatura:
		Entrada	Intervalo	Retorno	Saída	
16/05/2025	Sexta-feira	___:___	___:___	___:___	___:___	
17/05/2025	Sábado	05:50	12:00	13:00	18:00	Kathleen
18/05/2025	Domingo	___:___	___:___	___:___	___:___	
19/05/2025	Segunda-feira	05:45	13:00	14:00	18:00	Kathleen
20/05/2025	Terça-feira	___:___	___:___	___:___	___:___	
21/05/2025	Quarta-feira	___:___	folga	___:___	___:___	
22/05/2025	Quinta-feira	___:___	___:___	___:___	___:___	
23/05/2025	Sexta-feira	05:50	12:00	13:00	18:00	Kathleen
24/05/2025	Sábado	___:___	___:___	___:___	___:___	
25/05/2025	Domingo	05:47	13:00	14:00	18:00	Kathleen
26/05/2025	Segunda-feira	___:___	___:___	___:___	___:___	
27/05/2025	Terça-feira	05:50	12:00	13:00	18:00	Kathleen
28/05/2025	Quarta-feira	___:___	___:___	___:___	___:___	
29/05/2025	Quinta-feira	05:40	13:00	14:00	18:00	Kathleen
30/05/2025	Sexta-feira	___:___	___:___	___:___	___:___	
31/05/2025	Sábado	05:50	12:00	13:00	18:00	Kathleen
01/06/2025	Domingo	___:___	___:___	___:___	___:___	
02/06/2025	Segunda-feira	05:50	13:00	14:00	18:40	Kathleen
03/06/2025	Terça-feira	___:___	___:___	___:___	___:___	
04/06/2025	Quarta-feira	___:___	folga	___:___	___:___	
05/06/2025	Quinta-feira	___:___	___:___	___:___	___:___	
06/06/2025	Sexta-feira	05:45	12:00	13:00	18:00	Kathleen
07/06/2025	Sábado	___:___	___:___	___:___	___:___	
08/06/2025	Domingo	05:50	13:00	14:00	18:05	Kathleen
09/06/2025	Segunda-feira	___:___	___:___	___:___	___:___	
10/06/2025	Terça-feira	05:52	12:00	13:00	18:00	Kathleen
11/06/2025	Quarta-feira	___:___	___:___	___:___	___:___	
12/06/2025	Quinta-feira	05:50	12:00	13:00	18:07	Kathleen
13/06/2025	Sexta-feira	___:___	___:___	___:___	___:___	
14/06/2025	Sábado	05:45	13:00	14:00	18:00	Kathleen
15/06/2025	Domingo	___:___	___:___	___:___	___:___	

Observações:

Data: 14 / 06 / 25

Assinatura do Colaborador	Assinatura Biogesp
Kathleen Vitória	Jair Martins Antonio Diretor Técnico Administrativo Biogesp - HMSL

Endereço: Cunha Gago, nº 700 – Sala 11 – Pinheiros – São Paulo/SP – Fone (11) 3819-6155
CEP 05421-001

Scanned with CamScanner

Biogesp

CONTROLE DE PRESENÇA

ESTÂNCIA TURÍSTICA DE RIBEIRÃO PIRES

Nome Completo:	**Kay Francis Rodrigues da Cruz de Carvalho**		
Cargo:	Enfermeiro(a)	**COREN**	384 609
Local de Trabalho:	USF PARQUE ALIANÇA		
Periodo:	**16 de Maio de 2025 à 15 de Junho de 2025**		

MAIO_2025		Primeiro Período		Segundo Período		Assinatura:
		Entrada	Intervalo	Retorno	Saída	
16/5/2025	Sexta-feira	07:30	13:00	14:00	16:45	Kay Francis
17/5/2025	Sábado	___:___	___:___	___:___	___:___	
18/5/2025	Domingo	___:___	___:___	___:___	___:___	
19/5/2025	Segunda-feira	07:29	13:00	14:00	16:35	Kay Francis
20/5/2025	Terça-feira	07:32	13:00	14:00	16:30	Kay Francis
21/5/2025	Quarta-feira	07:30	13:00	14:00	16:40	COREN-SP 384.609-EF
22/5/2025	Quinta-feira	07:30	13:00	14:00	16:35	Kay Francis
23/5/2025	Sexta-feira	07:30	13:00	14:00	16:40	COREN-SP 384.609-EF
24/5/2025	Sábado	___:___	___:___	___:___	___:___	
25/5/2025	Domingo	___:___	___:___	___:___	___:___	
26/5/2025	Segunda-feira	07:30	13:00	14:00	16:50	Kay Francis
27/5/2025	Terça-feira	07:25	13:00	14:00	16:45	Kay Francis
28/5/2025	Quarta-feira	07:30	13:00	14:00	16:30	Kay Francis
29/5/2025	Quinta-feira	07:30	13:00	14:00	16:25	Kay Francis
30/5/2025	Sexta-feira	07:32	13:00	14:00	16:30	COREN-SP 384.609-EF
31/5/2025	Sábado	___:___	___:___	___:___	___:___	
1/6/2025	Domingo	___:___	___:___	___:___	___:___	
2/6/2025	Segunda-feira	07:30	13:00	14:00	16:30	Kay Francis
3/6/2025	Terça-feira	07:35	13:00	14:00	17:05	Kay Francis
4/6/2025	Quarta-feira	07:00	13:00	14:00	17:00	Kay Francis
5/6/2025	Quinta-feira	07:00	13:00	14:00	17:00	Kay Francis
6/6/2025	Sexta-feira	07:00	13:00	14:00	17:05	Kay Francis
7/6/2025	Sábado	___:___	___:___	___:___	___:___	
8/6/2025	Domingo	___:___	___:___	___:___	___:___	
9/6/2025	Segunda-feira	07:40	13:00	14:00	17:05	Kay Francis
10/6/2025	Terça-feira	07:30	13:00	14:00	17:10	Kay Francis
11/6/2025	Quarta-feira	07:30	13:00	14:00	017:05	COREN-SP 384.609-EF
12/6/2025	Quinta-feira	07:30	13:00	14:00	17:09	Kay Francis
13/6/2025	Sexta-feira	07:00	13:00	14:00	17:05	Kay Francis
14/6/2025	Sábado	___:___	___:___	___:___	___:___	
15/6/2025	Domingo	___:___	___:___	___:___	___:___	

Observações:

Data: 13 / 06 / 2025

Assinatura do Colaborador	Assinatura Biogesp
Kay Francis COREN-SP 384.609-EF	Jair Martins Amorim Diretor Tecnico Administrativo Biogesp - UMSI

Dirigente de Unidade de Saúde
Priscila Qumália
RG 30.[illegible]-4

Scanned with CamScanner

Biogesp

CONTROLE DE PRESENÇA

ESTÂNCIA TURÍSTICA DE RIBEIRÃO PIRES

Nome Completo:	**Kemilli Miguel Silva**		
Cargo:	Recepcionista	**MATRICULA**	
Local de Trabalho:	CAISM		
Período:	**16 de Maio de 2025 à 15 de Junho de 2025**		

MAIO_2025		Primeiro Período		Segundo Período		Assinatura:
		Entrada	Intervalo	Retorno	Saída	
16/05/2025	Sexta-feira	___:___	___:___	___:___	___:___	
17/05/2025	Sábado	___:___	___:___	___:___	___:___	
18/05/2025	Domingo	___:___	___:___	___:___	___:___	
19/05/2025	Segunda-feira	___:___	___:___	___:___	___:___	
20/05/2025	Terça-feira	___:___	___:___	___:___	___:___	
21/05/2025	Quarta-feira	___:___	___:___	___:___	___:___	
22/05/2025	Quinta-feira	___:___	___:___	___:___	___:___	
23/05/2025	Sexta-feira	___:___	___:___	___:___	___:___	
24/05/2025	Sábado	___:___	___:___	___:___	___:___	
25/05/2025	Domingo	___:___	___:___	___:___	___:___	
26/05/2025	Segunda-feira	___:___	___:___	___:___	___:___	
27/05/2025	Terça-feira	___:___	___:___	___:___	___:___	
28/05/2025	Quarta-feira	___:___	___:___	___:___	___:___	
29/05/2025	Quinta-feira	___:___	___:___	___:___	___:___	
30/05/2025	Sexta-feira	___:___	___:___	___:___	___:___	
31/05/2025	Sábado	___:___	___:___	___:___	___:___	
01/06/2025	Domingo	___:___	___:___	___:___	___:___	
02/06/2025	Segunda-feira	___:___	___:___	___:___	___:___	
03/06/2025	Terça-feira	7:00	11:30	12:30	16:00	Kemilli M.
04/06/2025	Quarta-feira	7:00	11:40	12:40	16:10	Kemilli M.
05/06/2025	Quinta-feira	7:00	11:30	12:30	16:00	Kemilli M.
06/06/2025	Sexta-feira	7:00	13:45	14:45	16:10	Kemilli M.
07/06/2025	Sábado	___:___	___:___	___:___	___:___	
08/06/2025	Domingo	___:___	___:___	___:___	___:___	
09/06/2025	Segunda-feira	7:00	13:00	14:00	16:30	Kemilli M.
10/06/2025	Terça-feira	7:00	13:30	14:30	16:30	Kemilli M.
11/06/2025	Quarta-feira	7:00	13:30	14:30	17:00	Kemilli M.
12/06/2025	Quinta-feira	7:00	13:30	14:30	16:30	Kemilli M.
13/06/2025	Sexta-feira	7:00	13:45	14:45	16:30	Kemilli M.
14/06/2025	Sábado	___:___	___:___	___:___	___:___	
15/06/2025	Domingo	___:___	___:___	___:___	___:___	

Observações:

Data: 13 / 06 / 25

Assinatura do Colaborador	Assinatura Biogesp
Kemilli miguel	Jair Martins Amorim Diretor Técnico Administrativo Biogesp - HMSJ

EDSON MARIANO MARTINS
Diretor Administrativo CEM/CAISM
16/06/25

Endereço: Cunha Gago, nº 700 – Sala 11 – Pinheiros – São Paulo/SP – Fone (11) 3819-6155
CEP 05421-001

Scanned with CamScanner

BIOGESP

CONTROLE DE PRESENÇA

RIBEIRÃO PIRES

Nome Completo:	**Keslayne Gonçalves Correa**		
Cargo:	Recepcionista	**MATRICULA**	
Local de Trabalho:	USF OURO FINO		
Período:	**16 de Maio de 2025 à 15 de Junho de 2025**		

MAIO_2025		Primeiro Período		Segundo Período		Assinatura
		Entrada	Intervalo	Retorno	Saída	
16/5/2025	Sexta-feira	06:55	13:10	14:10	16:30	
17/5/2025	Sábado	___:___	___:___	___:___	___:___	
18/5/2025	Domingo	___:___	___:___	___:___	___:___	
19/5/2025	Segunda-feira	06:45	13:16	14:16	17:00	
20/5/2025	Terça-feira	06:55	13:05	14:05	16:30	
21/5/2025	Quarta-feira	06:45	13:12	14:12	16:30	
22/5/2025	Quinta-feira	06:58	13:08	14:08	16:30	
23/5/2025	Sexta-feira	06:55	13:02	14:02	16:30	
24/5/2025	Sábado	___:___	___:___	___:___	___:___	
25/5/2025	Domingo	___:___	___:___	___:___	___:___	
26/5/2025	Segunda-feira	06:58	13:12	14:12	16:30	
27/5/2025	Terça-feira	06:45	13:15	14:15	17:00	
28/5/2025	Quarta-feira	06:55	13:02	14:02	16:30	
29/5/2025	Quinta-feira	06:59	13:12	14:12	16:30	
30/5/2025	Sexta-feira	06:45	13:15	14:15	16:30	
31/5/2025	Sábado	___:___	___:___	___:___	___:___	
1/6/2025	Domingo	___:___	___:___	___:___	___:___	
2/6/2025	Segunda-feira	07:00	13:05	14:05	17:00	
3/6/2025	Terça-feira	___:___	___:___	___:___	___:___	
4/6/2025	Quarta-feira	___:___	___:___	___:___	___:___	
5/6/2025	Quinta-feira	___:___	___:___	___:___	___:___	
6/6/2025	Sexta-feira	___:___	___:___	___:___	___:___	
7/6/2025	Sábado	___:___	___:___	___:___	___:___	
8/6/2025	Domingo	___:___	___:___	___:___	___:___	
9/6/2025	Segunda-feira	___:___	___:___	___:___	___:___	
10/6/2025	Terça-feira	___:___	___:___	___:___	___:___	
11/6/2025	Quarta-feira	___:___	___:___	___:___	___:___	
12/6/2025	Quinta-feira	___:___	___:___	___:___	___:___	
13/6/2025	Sexta-feira	___:___	___:___	___:___	___:___	
14/6/2025	Sábado	___:___	___:___	___:___	___:___	
15/6/2025	Domingo	___:___	___:___	___:___	___:___	

Observações:

Data 02/06/25

Assinatura do Colaborador

Assinatura Biogesp

Diretor Técnico Administrativo
Biogesp - HMSL

Cleria Chmiel
Dirigente de Unidade de Saúde

Endereço: Cunha Gago, nº 700 – Sala 11 – Pinheiros – São Paulo/SP – Fone (11) 3819-6155
CEP 05421-001

Scanned with CamScanner

Biogesp

CONTROLE DE PRESENÇA

ESTÂNCIA TURÍSTICA DE RIBEIRÃO PIRES

Nome Completo:	**KESLAYNE GONÇALVES CORREA**
Cargo:	ENFERMEIRA
Local de Trabalho:	USF CENTRO
Período:	**16 de Maio de 2025 à 15 de Junho de 2025**

MAIO_2025		Primeiro Período		Segundo Período		Assinatura:
		Entrada	Intervalo	Retorno	Saída	
16/05/2025	Sexta-feira	___:___	___:___	___:___	___:___	
17/05/2025	Sábado	___:___	___:___	___:___	___:___	
18/05/2025	Domingo	___:___	___:___	___:___	___:___	
19/05/2025	Segunda-feira	___:___	___:___	___:___	___:___	
20/05/2025	Terça-feira	___:___	___:___	___:___	___:___	
21/05/2025	Quarta-feira	___:___	___:___	___:___	___:___	
22/05/2025	Quinta-feira	___:___	___:___	___:___	___:___	
23/05/2025	Sexta-feira	___:___	___:___	___:___	___:___	
24/05/2025	Sábado	___:___	___:___	___:___	___:___	
25/05/2025	Domingo	___:___	___:___	___:___	___:___	
26/05/2025	Segunda-feira	___:___	___:___	___:___	___:___	
27/05/2025	Terça-feira	___:___	___:___	___:___	___:___	
28/05/2025	Quarta-feira	___:___	___:___	___:___	___:___	
29/05/2025	Quinta-feira	___:___	___:___	___:___	___:___	
30/05/2025	Sexta-feira	___:___	___:___	___:___	___:___	
31/05/2025	Sábado	___:___	___:___	___:___	___:___	
01/06/2025	Domingo	___:___	___:___	___:___	___:___	
02/06/2025	Segunda-feira	___:___	___:___	___:___	___:___	
03/06/2025	Terça-feira	07:30	12:12	14:12	17:00	
04/06/2025	Quarta-feira	06:59	12:20	13:20	17:00	
05/06/2025	Quinta-feira	07:30	13:18	14:18	17:00	
06/06/2025	Sexta-feira	07:00	13:05	14:05	17:00	
07/06/2025	Sábado	___:___	___:___	___:___	___:___	
08/06/2025	Domingo	___:___	___:___	___:___	___:___	
09/06/2025	Segunda-feira	07:10	12:20	14:20	17:00	
10/06/2025	Terça-feira	07:30	13:15	14:15	17:00	
11/06/2025	Quarta-feira	06:58	12:58	13:55	17:00	
12/06/2025	Quinta-feira	07:30	12:12	14:12	17:00	
13/06/2025	Sexta-feira	07:20	12:20	14:20	17:00	
14/06/2025	Sábado	___:___	___:___	___:___	___:___	
15/06/2025	Domingo	___:___	___:___	___:___	___:___	

Observações:

Data: 16 / 06 / 25

Assinatura do Colaborador	Assinatura Biogesp
	Jair Martins Amorim Diretor Técnico Administrativo Biogesp - HNSL

Edna M. S. Souza
RG: 19.498.024-3
Diretor UBS Centro

Endereço: Cunha Gago, nº 700 – Sala 11 – Pinheiros – São Paulo/SP – Fone (11) 3819-6155
CEP 05421-001

Scanned with CamScanner

Biogesp

CONTROLE DE PRESENÇA

ESTÂNCIA TURÍSTICA DE RIBEIRÃO PIRES
CONSTRUINDO O FUTURO DA GENTE

Nome Completo:	**Larissa Bouças Cavalcante**		
Cargo:	Nutricionista	**CRN**	
Local de Trabalho:	HOSPITAL E MATERNIDADE SÃO LUCAS		
Período:	**16 de Maio de 2025 à 15 de Junho de 2025**		

MAIO_2025		**Primeiro Período**		**Segundo Período**		Assinatura:
		Entrada	Intervalo	Retorno	Saída	
16/05/2025	Sexta-feira	07:33	12:00	13:00	17:00	
17/05/2025	Sábado	- : -	- : -	- : -	- : -	FDS.
18/05/2025	Domingo	- : -	- : -	- : -	- : -	FDS
19/05/2025	Segunda-feira	07:30	12:00	13:00	17:00	
20/05/2025	Terça-feira	07:26	12:00	13:00	17:00	
21/05/2025	Quarta-feira	07:25	12:00	13:00	17:00	
22/05/2025	Quinta-feira	07:23	12:00	13:00	17:00	
23/05/2025	Sexta-feira	07:25	12:00	13:00	17:00	
24/05/2025	Sábado	- : -	- : -	- : -	- : -	FDS
25/05/2025	Domingo	- : -	- : -	- : -	- : -	FDS
26/05/2025	Segunda-feira	07:21	13:00	14:00	17:00	
27/05/2025	Terça-feira	07:21	13:00	14:00	17:00	
28/05/2025	Quarta-feira	07:23	13:00	14:00	17:00	
29/05/2025	Quinta-feira	07:21	13:00	14:00	17:00	
30/05/2025	Sexta-feira	07:23	13:00	14:00	17:00	
31/05/2025	Sábado	- : -	- : -	- : -	- : -	FDS
01/06/2025	Domingo	- : -	- : -	- : -	- : -	FDS
02/06/2025	Segunda-feira	07:27	13:00	14:00	17:00	
03/06/2025	Terça-feira	08:00	13:00	14:00	17:00	
04/06/2025	Quarta-feira	07:19	13:00	14:00	17:00	
05/06/2025	Quinta-feira	07:20	13:00	14:00	17:00	
06/06/2025	Sexta-feira	07:20	13:00	14:00	17:00	
07/06/2025	Sábado	- : -	- : -	- : -	- : -	FDS
08/06/2025	Domingo	- : -	- : -	- : -	- : -	FDS
09/06/2025	Segunda-feira	07:30	13:00	14:00	17:00	
10/06/2025	Terça-feira	07:41	13:19	14:10	17:00	
11/06/2025	Quarta-feira	07:31	13:00	14:00	17:00	
12/06/2025	Quinta-feira	07:30	13:00	14:00	17:00	
13/06/2025	Sexta-feira	07:31	13:00	14:00	17:00	
14/06/2025	Sábado	- : -	- : -	- : -	- : -	FDS
15/06/2025	Domingo	- : -	- : -	- : -	- : -	FDS

Observações:

Data: 16 / 06 / 25

Assinatura do Colaborador	Assinatura Biogesp
Larissa Bouças Cavalcante	Jair Martins Amorim Diretor Tecnico Administrativo Biogesp / AMSL

Endereço: Cunha Gago, nº 700 – Sala 11 – Pinheiros – São Paulo/SP – Fone (11) 3819-6155
CEP 05421-001

Scanned with CamScanner

Biogesp

CONTROLE DE PRESENÇA

ESTÂNCIA TURÍSTICA DE RIBEIRÃO PIRES
CONSTRUINDO O FUTURO DA GENTE

Nome Completo:	**Ligia Aparecida Della Noce**		
Cargo:	Técnico(a) de Farmácia	**MATRICULA**	
Local de Trabalho:	HOSPITAL E MATERNIDADE SÃO LUCAS		
Período:	**16 de Maio de 2025 à 15 de Junho de 2025**		

MAIO_2025		Primeiro Período		Segundo Período		Assinatura:
		Entrada	Intervalo	Retorno	Saída	
16/05/2025	Sexta-feira	___:___	___:___	___:___	___:___	
17/05/2025	Sábado	___:___	___:___	___:___	___:___	
18/05/2025	Domingo	___:___	___:___	___:___	___:___	
19/05/2025	Segunda-feira	___:___	___:___	___:___	___:___	
20/05/2025	Terça-feira	___:___	___:___	___:___	___:___	
21/05/2025	Quarta-feira	___:___	___:___	___:___	___:___	
22/05/2025	Quinta-feira	___:___	___:___	___:___	___:___	
23/05/2025	Sexta-feira	___:___	___:___	___:___	___:___	
24/05/2025	Sábado	___:___	___:___	___:___	___:___	
25/05/2025	Domingo	___:___	___:___	___:___	___:___	
26/05/2025	Segunda-feira	___:___	___:___	___:___	___:___	
27/05/2025	Terça-feira	___:___	___:___	___:___	___:___	
28/05/2025	Quarta-feira	___:___	___:___	___:___	___:___	
29/05/2025	Quinta-feira	___:___	___:___	___:___	___:___	
30/05/2025	Sexta-feira	___:___	___:___	___:___	___:___	
31/05/2025	Sábado	___:___	___:___	___:___	___:___	
01/06/2025	Domingo	___:___	___:___	___:___	___:___	
02/06/2025	Segunda-feira	___:___	___:___	___:___	___:___	
03/06/2025	Terça-feira	___:___	___:___	___:___	___:___	
04/06/2025	Quarta-feira	___:___	___:___	___:___	___:___	
05/06/2025	Quinta-feira	18:00	21:00	22:00	06:00	Ligia Aparecida Della Noce
06/06/2025	Sexta-feira	18:00	21:00	22:00	06:00	Ligia Aparecida Della Noce
07/06/2025	Sábado	18:00	21:00	22:00	06:00	Ligia Aparecida Della Noce
08/06/2025	Domingo	18:00	21:00	22:00	06:00	Ligia Aparecida Della Noce
09/06/2025	Segunda-feira	18:00	21:00	22:00	06:00	Ligia Aparecida Della Noce
10/06/2025	Terça-feira	___:___	___:___	___:___	___:___	
11/06/2025	Quarta-feira	18:00	21:00	22:00	06:00	Ligia Aparecida Della Noce
12/06/2025	Quinta-feira	___:___	___:___	___:___	___:___	
13/06/2025	Sexta-feira	18:00	21:00	22:00	06:00	Ligia Aparecida Della Noce
14/06/2025	Sábado	___:___	___:___	___:___	___:___	
15/06/2025	Domingo	18:00	21:00	22:00	06:00	Ligia Aparecida Della Noce.

Observações:
06/06/2025 Hora extra cobertura São Lucas
08/06/2025 Hora extra cobertura São Lucas.

Data: 15 / 06 / 2025

Assinatura do Colaborador	Assinatura Biogesp
Ligia Aparecida Della Noce	Jair Martins Amorim Diretor Técnico Administrativo Biogesp - HMSL

Scanned with CamScanner

Biogesp

ESTÂNCIA TURÍSTICA DE RIBEIRÃO PIRES

CONTROLE DE PRESENÇA

Nome Completo:	**Lilian Moreira de Jesus**
Cargo:	Técnico(a) de Enfermagem — **COREN**
Local de Trabalho:	HOSPITAL E MATERNIDADE SÃO LUCAS
Período:	**16 de Maio de 2025 à 15 de Junho de 2025**

MAIO_2025		Primeiro Período		Segundo Período		Assinatura:
		Entrada	Intervalo	Retorno	Saída	
16/05/2025	Sexta-feira	__:__	__:__	__:__	__:__	
17/05/2025	Sábado	17:55	20:00	21:00	06:03	lmfesus
18/05/2025	Domingo	__:__	__:__	__:__	__:__	
19/05/2025	Segunda-feira	17:50	20:00	21:00	06:05	lmfesus.
20/05/2025	Terça-feira	__:__	__:__	__:__	__:__	
21/05/2025	Quarta-feira	17:50	20:00	21:00	06:05	lmfesus
22/05/2025	Quinta-feira	__:__	__:__	__:__	__:__	
23/05/2025	Sexta-feira	17:55	20:00	21:00	06:01	lmfesus
24/05/2025	Sábado	__:__	__:__	__:__	__:__	
25/05/2025	Domingo	__:__	FOLGA	__:__	__:__	lmfesus.
26/05/2025	Segunda-feira	__:__	__:__	__:__	__:__	
27/05/2025	Terça-feira	17:55	20:00	21:00	06:05	lmfesus
28/05/2025	Quarta-feira	__:__	__:__	__:__	__:__	
29/05/2025	Quinta-feira	18:01	20:00	21:00	06:05	lmfesus.
30/05/2025	Sexta-feira	__:__	__:__	__:__	__:__	
31/05/2025	Sábado	17:50	20:00	21:00	06:07	lmfesus
01/06/2025	Domingo	__:__	__:__	__:__	__:__	
02/06/2025	Segunda-feira	18:05	20:00	21:00	06:05	lmfesus
03/06/2025	Terça-feira	__:__	__:__	__:__	__:__	
04/06/2025	Quarta-feira	17:50	20:00	21:00	06:07	lmfesus.
05/06/2025	Quinta-feira	__:__	__:__	__:__	__:__	
06/06/2025	Sexta-feira	17:58	20:00	21:00	06:05	lmfesus.
07/06/2025	Sábado	__:__	__:__	__:__	__:__	
08/06/2025	Domingo	17:55	20:00	21:00	06:07	lmfesus.
09/06/2025	Segunda-feira	__:__	__:__	__:__	__:__	
10/06/2025	Terça-feira	17:51	20:00	21:00	06:05	lmfesus
11/06/2025	Quarta-feira	__:__	__:__	__:__	__:__	
12/06/2025	Quinta-feira	__:__	FOLGA	__:__	__:__	lmfesus
13/06/2025	Sexta-feira	__:__	__:__	__:__	__:__	
14/06/2025	Sábado	18:01	20:00	21:00	06:05	lmfesus
15/06/2025	Domingo	__:__	__:__	__:__	__:__	

Observações:

Data: 14 / 06 / 25

Assinatura do Colaborador	Assinatura Biogesp
lmfesus.	Jair Martins Amorim Diretor Técnico Administrativo Biogesp - HMSL

Scanned with CamScanner

BIOGESP

CONTROLE DE PRESENÇA

ESTÂNCIA TURÍSTICA DE RIBEIRÃO PIRES

Nome Completo:	**Lina Carolina Silva Gouveia**		
Cargo:	Enfermeiro(a)	**COREN**	
Local de Trabalho:	HOSPITAL E MATERNIDADE SÃO LUCAS		
Período:	**16 de Maio de 2025 à 15 de Junho de 2025**		

MAIO_2025		Primeiro Período		Segundo Período		Assinatura:
		Entrada	Intervalo	Retorno	Saída	
16/05/2025	Sexta-feira	05:55	12:00	13:00	18:10	Laina Gouveia
17/05/2025	Sábado	__:__	__:__	__:__	__:__	
18/05/2025	Domingo	05:59	12:00	13:00	18:11	Laina Gouveia
19/05/2025	Segunda-feira	__:__	__:__	__:__	__:__	
20/05/2025	Terça-feira	06:01	12:00	13:00	18:09	Laina Gouveia
21/05/2025	Quarta-feira	__:__	__:__	__:__	__:__	
22/05/2025	Quinta-feira	06:00	12:00	13:00	18:10	Laina Gouveia
23/05/2025	Sexta-feira	__:__	__:__	__:__	__:__	
24/05/2025	Sábado	Folga	__:__	__:__	__:__	Laina Gouveia
25/05/2025	Domingo	__:__	__:__	__:__	__:__	
26/05/2025	Segunda-feira	05:59	12:00	13:00	18:08	Laina Gouveia
27/05/2025	Terça-feira	__:__	__:__	__:__	__:__	
28/05/2025	Quarta-feira	05:50	12:00	13:00	18:07	Laina Gouveia.
29/05/2025	Quinta-feira	__:__	__:__	__:__	__:__	
30/05/2025	Sexta-feira	05:59	12:00	13:00	18:10	Laina Gouveia
31/05/2025	Sábado	__:__	__:__	__:__	__:__	
01/06/2025	Domingo	05:56	12:00	13:00	18:06	Laina Gouveia.
02/06/2025	Segunda-feira	__:__	__:__	__:__	__:__	
03/06/2025	Terça-feira	05:59	12:00	13:00	18:09	Laina Gouveia
04/06/2025	Quarta-feira	__:__	__:__	__:__	__:__	
05/06/2025	Quinta-feira	05:57	12:00	13:00	18:10	Laina Gouveia.
06/06/2025	Sexta-feira	__:__	__:__	__:__	__:__	
07/06/2025	Sábado	05:55	12:00	13:00	18:08	Laina Gouveia
08/06/2025	Domingo	__:__	__:__	__:__	__:__	
09/06/2025	Segunda-feira	06:00	12:00	13:00	18:10	Laina Gouveia.
10/06/2025	Terça-feira	__:__	__:__	__:__	__:__	
11/06/2025	Quarta-feira	05:52	12:00	13:00	18:07	Laina Gouveia
12/06/2025	Quinta-feira	__:__	__:__	__:__	__:__	
13/06/2025	Sexta-feira	05:50	12:00	13:00	18:10	Laina Gouveia
14/06/2025	Sábado	__:__	__:__	__:__	__:__	
15/06/2025	Domingo	Folga	__:__	__:__	__:__	Laina Gouveia.
Observações:						

Data: 13 / 06 / 25

Assinatura do Colaborador	Assinatura Biogesp
Lina Carolina Silva Gouveia.	Jair Martins Amorim Diretor Tecnico Administrativo Biogesp / HMSL

Endereço: Cunha Gago, nº 700 – Sala 11 – Pinheiros – São Paulo/SP – Fone (11) 3819-6155
CEP 05421-001

Scanned with CamScanner

Biogesp

CONTROLE DE PRESENÇA

ESTÂNCIA TURÍSTICA DE RIBEIRÃO PIRES
CONSTRUINDO O FUTURO DA GENTE

Nome Completo:	**Livia Silva Bertonzin**		
Cargo:	Secretaria de Ala	**COREN**	
Local de Trabalho:	Hospital e Maternidade São Lucas		
Período:	**16 de Maio de 2025 a 15 de Junho de 2025**		

MAIO_2025		Primeiro Período		Segundo Período		Assinatura:
		Entrada	Intervalo	Retorno	Saída	
16/05/2025	Sexta-feira	08:01	12:58	13:58	18:00	
17/05/2025	Sábado	___:___	___:___	___:___	___:___	
18/05/2025	Domingo	___:___	___:___	___:___	___:___	
19/05/2025	Segunda-feira	07:59	12:10	13:10	17:02	
20/05/2025	Terça-feira	08:01	12:43	13:43	17:01	
21/05/2025	Quarta-feira	08:02	12:29	13:29	17:02	
22/05/2025	Quinta-feira	07:59	12:13	13:13	17:02	
23/05/2025	Sexta-feira	08:02	12:22	13:22	17:01	
24/05/2025	Sábado	___:___	___:___	___:___	___:___	
25/05/2025	Domingo	___:___	___:___	___:___	___:___	
26/05/2025	Segunda-feira	08:03	12:31	13:31	17:01	
27/05/2025	Terça-feira	08:01	12:29	13:29	17:02	
28/05/2025	Quarta-feira	08:05	12:59	13:59	17:01	
29/05/2025	Quinta-feira	08:06	12:13	13:13	17:03	
30/05/2025	Sexta-feira	08:45	12:04	13:04	17:01	
31/05/2025	Sábado	___:___	___:___	___:___	___:___	
01/06/2025	Domingo	___:___	___:___	___:___	___:___	
02/06/2025	Segunda-feira	08:01	12:25	13:25	17:01	
03/06/2025	Terça-feira	08:03	12:19	13:19	17:03	
04/06/2025	Quarta-feira	08:09	12:13	13:13	17:01	
05/06/2025	Quinta-feira	08:06	12:27	13:27	17:02	
06/06/2025	Sexta-feira	08:04	12:10	13:10	17:01	
07/06/2025	Sábado	___:___	___:___	___:___	___:___	
08/06/2025	Domingo	___:___	___:___	___:___	___:___	
09/06/2025	Segunda-feira	08:03	12:29	13:29	17:07	
10/06/2025	Terça-feira	08:05	12:12	13:12	17:02	
11/06/2025	Quarta-feira	08:01	12:49	13:49	17:01	
12/06/2025	Quinta-feira	08:04	12:10	13:10	17:01	
13/06/2025	Sexta-feira	07:59	12:02	13:02	17:01	
14/06/2025	Sábado	___:___	___:___	___:___	___:___	
15/06/2025	Domingo	___:___	___:___	___:___	___:___	

Observações:

Obs: sexta-feira 30/05/25 - declaração de horas

Data: 13 / 06 / 25

Assinatura do Colaborador	Assinatura Biogesp
	Jair Martins Amorim Diretor Técnico Administrativo Biogesp - HMSL

Endereço: Cunha Gago, nº 700 – Sala 11 – Pinheiros – São Paulo/SP – Fone (11) 3819-6155
CEP 05421-001

Scanned with CamScanner

Biogesp

CONTROLE DE PRESENÇA

ESTÂNCIA TURÍSTICA DE RIBEIRÃO PIRES

Nome Completo:	**Lorena Torres Pinheiro Pereira**
Cargo:	Recepcionista
Local de Trabalho:	HMSL
Período:	**16 de Maio de 2025 à 15 de Junho de 2025**

MAIO_2025		Primeiro Período		Segundo Período		Assinatura:
		Entrada	Intervalo	Retorno	Saída	
16/05/2025	Sexta-feira	___:___	___:___	___:___	___:___	
17/05/2025	Sábado	___:___	___:___	___:___	___:___	
18/05/2025	Domingo	___:___	___:___	___:___	___:___	
19/05/2025	Segunda-feira	___:___	___:___	___:___	___:___	
20/05/2025	Terça-feira	___:___	___:___	___:___	___:___	
21/05/2025	Quarta-feira	___:___	___:___	___:___	___:___	
22/05/2025	Quinta-feira	___:___	___:___	___:___	___:___	
23/05/2025	Sexta-feira	___:___	___:___	___:___	___:___	
24/05/2025	Sábado	___:___	___:___	___:___	___:___	
25/05/2025	Domingo	___:___	___:___	___:___	___:___	
26/05/2025	Segunda-feira	___:___	___:___	___:___	___:___	
27/05/2025	Terça-feira	___:___	___:___	___:___	___:___	
28/05/2025	Quarta-feira	___:___	___:___	___:___	___:___	
29/05/2025	Quinta-feira	___:___	___:___	___:___	___:___	
30/05/2025	Sexta-feira	___:___	___:___	___:___	___:___	
31/05/2025	Sábado	___:___	___:___	___:___	___:___	
01/06/2025	Domingo	___:___	___:___	___:___	___:___	
02/06/2025	Segunda-feira	___:___	___:___	___:___	___:___	
03/06/2025	Terça-feira	___:___	___:___	___:___	___:___	
04/06/2025	Quarta-feira	07:00	13:25	14:00	19:00	Lorena T. P. Pereira
05/06/2025	Quinta-feira	-:-	-:-	-:-	-:-	
06/06/2025	Sexta-feira	07:00	12:23	13:07	19:00	Lorena T. P. Pereira
07/06/2025	Sábado	-:-	-:-	-:-	-:-	
08/06/2025	Domingo	07:00	13:31	14:12	19:00	Lorena T. P. Pereira
09/06/2025	Segunda-feira	-:-	-:-	-:-	-:-	
10/06/2025	Terça-feira	07:00	14:04	15:04	19:00	Lorena T. P. Pereira
11/06/2025	Quarta-feira	-:-	-:-	___:___	___:___	
12/06/2025	Quinta-feira	-:-	-:-	___:___	___:___	
13/06/2025	Sexta-feira	-:-	-:-	___:___	___:___	
14/06/2025	Sábado	06:43	14:19	15:19	19:00	Lorena T. P. Pereira
15/06/2025	Domingo	-:-	-:-	-:-	-:-	

Observações:

Data: 14 / 06 / 25

Assinatura do Colaborador	Assinatura Biogesp
Lorena T. P. Pereira	Jair Martins Amorim Diretor Técnico Administrativo Biogesp - HMSL

Endereço: Cunha Gago, nº 700 – Sala 11 – Pinheiros – São Paulo/SP – Fone (11) 3819-6155
CEP 05421-001

Scanned with CamScanner

Biogesp

CONTROLE DE PRESENÇA

ESTÂNCIA TURÍSTICA DE RIBEIRÃO PIRES

Nome Completo:	**Lourdes da Silva Oliveira**		
Cargo:	Recepcionista	**MATRICULA**	
Local de Trabalho:	HOSPITAL E MATERNIDADE SÃO LUCAS		
Período:	**16 de Maio de 2025 à 15 de Junho de 2025**		

MAIO_2025		Primeiro Período		Segundo Período		Assinatura:
		Entrada	Intervalo	Retorno	Saída	
16/05/2025	Sexta-feira	07:10	14:00	15:00	19:06	Lourdes
17/05/2025	Sábado					
18/05/2025	Domingo	06:50	14:00	15:00	19:03	Lourdes
19/05/2025	Segunda-feira					
20/05/2025	Terça-feira	06:55	14:00	15:00	19:07	Lourdes
21/05/2025	Quarta-feira					
22/05/2025	Quinta-feira	06:50	14:00	15:00	19:04	Lourdes
23/05/2025	Sexta-feira					
24/05/2025	Sábado	06:57	14:00	15:00	19:02	Lourdes
25/05/2025	Domingo					
26/05/2025	Segunda-feira	FOLGA	FOLGA	FOLGA	FOLGA	FOLGA
27/05/2025	Terça-feira					
28/05/2025	Quarta-feira	06:50	14:00	15:00	19:07	Lourdes
29/05/2025	Quinta-feira					
30/05/2025	Sexta-feira	07:03	14:00	15:00	19:05	Lourdes
31/05/2025	Sábado					
01/06/2025	Domingo	06:52	14:00	15:00	19:06	Lourdes
02/06/2025	Segunda-feira					
03/06/2025	Terça-feira	06:50	13:30	Declaração		
04/06/2025	Quarta-feira					
05/06/2025	Quinta-feira	06:55	14:00	15:00	19:07	Lourdes
06/06/2025	Sexta-feira					
07/06/2025	Sábado	06:50	14:00	15:00	19:05	Lourdes
08/06/2025	Domingo					
09/06/2025	Segunda-feira	FOLGA	FOLGA	FOLGA	FOLGA	FOLGA
10/06/2025	Terça-feira					
11/06/2025	Quarta-feira	06:58	14:00	15:00	19:07	Lourdes
12/06/2025	Quinta-feira					
13/06/2025	Sexta-feira	06:52	14:00	15:00	19:06	Lourdes
14/06/2025	Sábado					
15/06/2025	Domingo	06:53	14:00	15:00	19:03	Lourdes

Observações:

03/06/25 Declaração de horas.

Data: 15/06/25

Assinatura do Colaborador	Assinatura Biogesp
Lourdes da Silva Oliveira	Jair Martins Amorim Diretor Técnico Administrativo Biogesp - HMSL

Endereço: Cunha Gago, nº 700 – Sala 11 – Pinheiros – São Paulo/SP – Fone (11) 3819-6155
CEP 05421-001

Scanned with CamScanner

BIOGESP

CONTROLE DE PRESENÇA

ESTÂNCIA TURÍSTICA DE RIBEIRÃO PIRES

Nome Completo:	**Luciana Cristina da Silva**		
Cargo:	Técnico (a) de Enfermagem	**COREN**	
Local de Trabalho:	HOSPITAL E MATERNIDADE SÃO LUCAS		
Período:	**16 de Maio de 2025 à 15 de Junho de 2025**		

MAIO_2025		Primeiro Período		Segundo Período		Assinatura:
		Entrada	Intervalo	Retorno	Saída	
16/05/2025	Sexta-feira	05:57	12:00	13:00	18:10	
17/05/2025	Sábado	___:___	___:___	___:___	___:___	
18/05/2025	Domingo	05:55	12:00	13:00	18:05	
19/05/2025	Segunda-feira	___:___	___:___	___:___	___:___	
20/05/2025	Terça-feira	05:56	12:00	13:00	18:10	
21/05/2025	Quarta-feira	___:___	___:___	___:___	___:___	
22/05/2025	Quinta-feira	05:54	12:00	13:00	18:00	
23/05/2025	Sexta-feira	___:___	___:___	___:___	___:___	
24/05/2025	Sábado	05:56	12:00	13:00	18:10	
25/05/2025	Domingo	___:___	___:___	___:___	___:___	
26/05/2025	Segunda-feira	05:50	12:00	13:00	18:05	
27/05/2025	Terça-feira	___:___	___:___	___:___	___:___	
28/05/2025	Quarta-feira	05:50	12:00	13:00	18:10	
29/05/2025	Quinta-feira	___:___	___:___	___:___	___:___	
30/05/2025	Sexta-feira	Folga	___:___	___:___	___:___	
31/05/2025	Sábado	___:___	___:___	___:___	___:___	
01/06/2025	Domingo	Folga	___:___	___:___	___:___	
02/06/2025	Segunda-feira	___:___	___:___	___:___	___:___	
03/06/2025	Terça-feira	05:40	12:00	13:00	18:15	
04/06/2025	Quarta-feira	___:___	___:___	___:___	___:___	
05/06/2025	Quinta-feira	05:50	13:00	14:00	18:10	
06/06/2025	Sexta-feira	___:___	___:___	___:___	___:___	
07/06/2025	Sábado	05:40	12:00	13:00	18:15	
08/06/2025	Domingo	___:___	___:___	___:___	___:___	
09/06/2025	Segunda-feira	05:45	12:00	13:00	18:05	
10/06/2025	Terça-feira	___:___	___:___	___:___	___:___	
11/06/2025	Quarta-feira	05:50	12:00	13:00	18:10	
12/06/2025	Quinta-feira	___:___	___:___	___:___	___:___	
13/06/2025	Sexta-feira	05:50	12:00	13:00	18:15	
14/06/2025	Sábado	___:___	___:___	___:___	___:___	
15/06/2025	Domingo	05:50	12:00	13:00	18:10	

Observações:

Data: 15 / 06 / 2025

Assinatura do Colaborador	Assinatura Biogesp
	Jair Martins Amorim Diretor Técnico Administrativo Biogesp - HMSL

Endereço: Cunha Gago, nº 700 – Sala 11 – Pinheiros – São Paulo/SP – Fone (11) 3819-6155
CEP 05421-001

Scanned with CamScanner

BIOGESP

CONTROLE DE PRESENÇA

ESTÂNCIA TURÍSTICA DE RIBEIRÃO PIRES

Nome Completo:	**Lucas Ripoli Rocca**		
Cargo:	Técnico(a) de Radiologia	**CRTR**	
Local de Trabalho:	HOSPITAL E MATERNIDADE SÃO LUCAS		
Período:	**16 de Maio de 2025 à 15 de Junho de 2025**		

MAIO_2025		Primeiro Período		Segundo Período		Assinatura:
		Entrada	Intervalo	Retorno	Saída	
16/05/2025	Sexta-feira	13:00	___:___	___:___	17:00	LRR.
17/05/2025	Sábado	07:00	12:00	13:00	17:00	LRR
18/05/2025	Domingo	07:00	12:00	13:00	17:00	LRR
19/05/2025	Segunda-feira	___:___	___:___	___:___	___:___	
20/05/2025	Terça-feira	___:___	___:___	___:___	___:___	
21/05/2025	Quarta-feira	___:___	___:___	___:___	___:___	
22/05/2025	Quinta-feira	07:00	12:01	13:01	19:00	LRR.
23/05/2025	Sexta-feira	07:00	12:00	13:02	19:00	LRR
24/05/2025	Sábado	___:___	___:___	___:___	___:___	
25/05/2025	Domingo	___:___	___:___	___:___	___:___	
26/05/2025	Segunda-feira	___:___	___:___	___:___	___:___	
27/05/2025	Terça-feira	___:___	___:___	___:___	___:___	
28/05/2025	Quarta-feira	___:___	___:___	___:___	___:___	
29/05/2025	Quinta-feira	07:00	13:01	14:01	19:00	LRR
30/05/2025	Sexta-feira	07:01	13:02	14:00	19:00	LRR.
31/05/2025	Sábado	___:___	___:___	___:___	___:___	
01/06/2025	Domingo	___:___	___:___	___:___	___:___	
02/06/2025	Segunda-feira	___:___	___:___	___:___	___:___	
03/06/2025	Terça-feira	___:___	___:___	___:___	___:___	
04/06/2025	Quarta-feira	___:___	___:___	___:___	___:___	
05/06/2025	Quinta-feira	13:00	___:___	___:___	17:00	LRR.
06/06/2025	Sexta-feira	___:___	___:___	___:___	___:___	
07/06/2025	Sábado	07:00	12:00	13:00	17:00	LRR.
08/06/2025	Domingo	07:00	12:00	13:00	17:00	LRR.
09/06/2025	Segunda-feira	___:___	___:___	___:___	___:___	
10/06/2025	Terça-feira	___:___	___:___	___:___	___:___	
11/06/2025	Quarta-feira	___:___	___:___	___:___	___:___	
12/06/2025	Quinta-feira	07:00	12:00	13:00	19:00	LRR.
13/06/2025	Sexta-feira	07:01	12:01	13:01	19:00	LRR.
14/06/2025	Sábado	___:___	___:___	___:___	___:___	
15/06/2025	Domingo	___:___	___:___	___:___	___:___	

Observações:

Data: 13 / 6 / 25

Assinatura do Colaborador	Assinatura Biogesp
LRR.	Jair Martins Amorim Diretor Técnico Administrativo Biogesp - HMSL

Endereço: Cunha Gago, nº 700 – Sala 11 – Pinheiros – São Paulo/SP – Fone (11) 3819-6155
CEP 05421-001

Scanned with CamScanner

BIOGESP

CONTROLE DE PRESENÇA

ESTÂNCIA TURÍSTICA DE RIBEIRÃO PIRES
CONSTRUINDO O FUTURO DA GENTE

Nome Completo:	**LUCELIA PEREIRA DA COSTA**		
Cargo:	ENFERMEIRA OBSTETRA	**COREN**	345852
Local de Trabalho:	Hospital e Maternidade São Lucas		
Período:	**16 de Maio de 2025 a 15 de Junho de 2025**		

MAIO_2025		Primeiro Período		Segundo Período		Assinatura:
		Entrada	Intervalo	Retorno	Saída	
16/05/2025	Sexta-feira	17:53	20:00	21:00	06:10	LPC
17/05/2025	Sábado	__:__	__:__	__:__	__:__	
18/05/2025	Domingo	17:50	21:00	22:00	06:05	LPC
19/05/2025	Segunda-feira	__:__	__:__	__:__	__:__	
20/05/2025	Terça-feira	17:53	20:00	21:00	06:10	LPC.
21/05/2025	Quarta-feira	__:__	__:__	__:__	__:__	
22/05/2025	Quinta-feira	17:58	21:00	22:00	06:10	LPC
23/05/2025	Sexta-feira	__:__	__:__	__:__	__:__	
24/05/2025	Sábado	17:50	20:00	21:00	06:05	LPC
25/05/2025	Domingo	__:__	__:__	__:__	__:__	
26/05/2025	Segunda-feira	Folga	Folga	Folga	Folga	LPC
27/05/2025	Terça-feira	__:__	__:__	__:__	__:__	
28/05/2025	Quarta-feira	17:50	21:00	22:00	06:15	LPC
29/05/2025	Quinta-feira	__:__	__:__	__:__	__:__	
30/05/2025	Sexta-feira	17:55	20:00	21:00	06:10	LPC
31/05/2025	Sábado	__:__	__:__	__:__	__:__	
01/06/2025	Domingo	17:55	20:00	21:00	06:10	LPC
02/06/2025	Segunda-feira	__:__	__:__	__:__	__:__	
03/06/2025	Terça-feira	Folga	Folga	Folga	Folga	LPC
04/06/2025	Quarta-feira	__:__	__:__	__:__	__:__	
05/06/2025	Quinta-feira	17:54	20:00	21:00	06:10	LPC
06/06/2025	Sexta-feira	__:__	__:__	__:__	__:__	
07/06/2025	Sábado	17:50	21:00	22:00	06:10	LPC
08/06/2025	Domingo	__:__	__:__	__:__	__:__	
09/06/2025	Segunda-feira	17:55	20:00	21:00	06:10	LPC
10/06/2025	Terça-feira	__:__	__:__	__:__	__:__	
11/06/2025	Quarta-feira	17:54	21:00	22:00	06:10	LPC
12/06/2025	Quinta-feira	__:__	__:__	__:__	__:__	
13/06/2025	Sexta-feira	17:50	20:00	21:00	06:10	LPC.
14/06/2025	Sábado	__:__	__:__	__:__	__:__	
15/06/2025	Domingo	17:51	20:00	21:00	06:10	LPC

Observações:

Data: 15/06/25

Assinatura do Colaborador	Assinatura Biogesp
Lucélia P. da Costa Enfermeira COREN 345 852	Jair Martins Amorim Diretor Técnico Administrativo Biogesp - HMSL

Scanned with CamScanner

Biogesp

CONTROLE DE PRESENÇA

ESTÂNCIA TURÍSTICA DE RIBEIRÃO PIRES
CONSTRUINDO O FUTURO DA GENTE

Nome Completo:	**MARCELA APARECIDA RODRIGUES CORDEIRO DE OLIVEIRA**		
Cargo:	TECNICA DE ENFERMAGEM	**COREN**	1846025
Local de Trabalho:	Hospital e Maternidade São Lucas		
Período:	**16 de Maio de 2025 a 15 de Junho de 2025**		

MAIO_2025		**Primeiro Período**		**Segundo Período**		Assinatura:
		Entrada	Intervalo	Retorno	Saída	
16/05/2025	Sexta-feira	___:___	___:___	___:___	___:___	
17/05/2025	Sábado	___:___	___:___	___:___	___:___	
18/05/2025	Domingo	___:___	___:___	___:___	___:___	
19/05/2025	Segunda-feira	___:___	___:___	___:___	___:___	
20/05/2025	Terça-feira	___:___	___:___	___:___	___:___	
21/05/2025	Quarta-feira	___:___	___:___	___:___	___:___	
22/05/2025	Quinta-feira	___:___	___:___	___:___	___:___	
23/05/2025	Sexta-feira	___:___	___:___	___:___	___:___	
24/05/2025	Sábado	___:___	___:___	___:___	___:___	
25/05/2025	Domingo	___:___	___:___	___:___	___:___	
26/05/2025	Segunda-feira	___:___	___:___	___:___	___:___	
27/05/2025	Terça-feira	___:___	___:___	___:___	___:___	
28/05/2025	Quarta-feira	___:___	___:___	___:___	___:___	
29/05/2025	Quinta-feira	___:___	___:___	___:___	___:___	
30/05/2025	Sexta-feira	___:___	___:___	___:___	___:___	
31/05/2025	Sábado	___:___	___:___	___:___	___:___	
01/06/2025	Domingo	___:___	___:___	___:___	___:___	
02/06/2025	Segunda-feira	___:___	___:___	___:___	___:___	
03/06/2025	Terça-feira	___:___	___:___	___:___	___:___	
04/06/2025	Quarta-feira	___:___	___:___	___:___	___:___	
05/06/2025	Quinta-feira	___:___	___:___	___:___	___:___	
06/06/2025	Sexta-feira	___:___	___:___	___:___	___:___	
07/06/2025	Sábado	___:___	___:___	___:___	___:___	
08/06/2025	Domingo	___:___	___:___	___:___	___:___	
09/06/2025	Segunda-feira	___:___	___:___	___:___	___:___	
10/06/2025	Terça-feira	17:40	20:00	21:00	06:00	MARCELA
11/06/2025	Quarta-feira	___:___	___:___	___:___	___:___	
12/06/2025	Quinta-feira	17:50	21:00	22:00	06:00	MARCELA.
13/06/2025	Sexta-feira	___:___	___:___	___:___	___:___	
14/06/2025	Sábado	17:50	20:00	21:00	06:00	MARCELA
15/06/2025	Domingo	___:___	___:___	___:___	___:___	

Observações:

Data: 14 / 06 / 25

Assinatura do Colaborador	Assinatura Biogesp
MARCELA Aparecida R. C. de Oliveira	Jair Martins Amorim Diretor Técnico Administrativo Biogesp - HMSL

Endereço: Cunha Gago, nº 700 – Sala 11 – Pinheiros – São Paulo/SP – Fone (11) 3819-6155
CEP 05421-001

Scanned with CamScanner

BIOGESP

CONTROLE DE PRESENÇA

RIBEIRÃO PIRES

Nome Completo:	**Marcia Simões Vidal de Oliveira**
Cargo:	Recepcionista — **MATRICULA**
Local de Trabalho:	HOSPITAL E MATERNIDADE SÃO LUCAS
Periodo:	**16 de Maio de 2025 à 15 de Junho de 2025**

MAIO_2025		Primeiro Periodo		Segundo Periodo		Assinatura:
		Entrada	Intervalo	Retorno	Saída	
16/05/2025	Sexta-feira	06:50	12:30	13:30	19:01	Marcia
17/05/2025	Sábado	__:__	__:__	__:__	__:__	
18/05/2025	Domingo	Folga do mês		__:__	__:__	Marcia
19/05/2025	Segunda-feira	__:__	__:__	__:__	__:__	
20/05/2025	Terça-feira	06:50	12:00	13:00	19:03	Marcia
21/05/2025	Quarta-feira	__:__	__:__	__:__	__:__	
22/05/2025	Quinta-feira	Atestado	__:__	__:__	__:__	Marcia
23/05/2025	Sexta-feira	__:__	__:__	__:__	__:__	
24/05/2025	Sábado	06:59	13:00	14:00	19:02	Marcia
25/05/2025	Domingo	__:__	__:__	__:__	__:__	
26/05/2025	Segunda-feira	06:50	13:00	14:00	19:01	Marcia
27/05/2025	Terça-feira	__:__	__:__	__:__	__:__	
28/05/2025	Quarta-feira	06:50	11:00	Declaração		Marcia
29/05/2025	Quinta-feira	__:__	__:__	__:__	__:__	
30/05/2025	Sexta-feira	06:50	12:00	13:00	19:02	Marcia
31/05/2025	Sábado	__:__	__:__	__:__	__:__	
01/06/2025	Domingo	06:50	12:00	13:00	19:01	Marcia
02/06/2025	Segunda-feira	__:__	__:__	__:__	__:__	
03/06/2025	Terça-feira	06:50	12:00	13:00	19:05	Marcia
04/06/2025	Quarta-feira	__:__	__:__	__:__	__:__	
05/06/2025	Quinta-feira	06:50	12:00	13:00	19:03	Marcia
06/06/2025	Sexta-feira	__:__	__:__	__:__	__:__	
07/06/2025	Sábado	Folga do mês		__:__	__:__	Marcia
08/06/2025	Domingo	__:__	__:__	__:__	__:__	
09/06/2025	Segunda-feira	06:50	12:00	13:00	19:02	Marcia
10/06/2025	Terça-feira	__:__	__:__	__:__	__:__	
11/06/2025	Quarta-feira	06:50	11:00	Declaração		Marcia
12/06/2025	Quinta-feira	__:__	__:__	__:__	__:__	
13/06/2025	Sexta-feira	09:55	12:00	13:00	19:04	Marcia
14/06/2025	Sábado	__:__	__:__	__:__	__:__	
15/06/2025	Domingo	Folga	do mês	__:__	__:__	Marcia

Observações:

13/06/25 Declaração de horas

Data: 13/06/2025

Assinatura do Colaborador	Assinatura Biogesp
Marcia Simões Vidal de Oliveira	Jair Martins Amorim Diretor Tecnico Administrativo Biogesp - Hmsl

Endereço: Cunha Gago, nº 700 – Sala 11 – Pinheiros – São Paulo/SP – Fone (11) 3819-6155
CEP 05421-001

Scanned with CamScanner

BIOGESP

CONTROLE DE PRESENÇA

ESTÂNCIA TURÍSTICA DE RIBEIRÃO PIRES

Nome Completo:	**MARCO ANTONIO PRATES**		
Cargo:	Técnico (a) de Farmácia	**MATRICULA**	
Local de Trabalho:	HOSPITAL E MATERNIDADE SÃO LUCAS		
Período:	**16 de Maio de 2025 à 15 de Junho de 2025**		

MAIO_2025		Primeiro Período		Segundo Período		Assinatura:
		Entrada	Intervalo	Retorno	Saída	
16/05/2025	Sexta-feira	7:00	12:00	13:00	19:00	
17/05/2025	Sábado	___:___	___:___	___:___	___:___	
18/05/2025	Domingo	7:00	12:00	13:00	19:00	
19/05/2025	Segunda-feira	___:___	___:___	___:___	___:___	
20/05/2025	Terça-feira	7:00	12:00	13:00	19:00	
21/05/2025	Quarta-feira	7:00	12:00	13:00	19:00	
22/05/2025	Quinta-feira	7:00	12:00	13:00	19:00	
23/05/2025	Sexta-feira	___:___	___:___	___:___	___:___	
24/05/2025	Sábado	7:00	12:00	13:00	19:00	
25/05/2025	Domingo	___:___	___:___	___:___	___:___	
26/05/2025	Segunda-feira	7:00	12:00	13:00	19:00	
27/05/2025	Terça-feira	___:___	___:___	___:___	___:___	
28/05/2025	Quarta-feira	7:00	12:00	13:00	19:00	
29/05/2025	Quinta-feira	___:___	___:___	___:___	___:___	
30/05/2025	Sexta-feira	7:00	12:00	13:00	19:00	
31/05/2025	Sábado	___:___	___:___	___:___	___:___	
01/06/2025	Domingo	7:00	12:00	13:00	19:00	
02/06/2025	Segunda-feira	19:00	22:00	23:00	7:00	
03/06/2025	Terça-feira	19:00	22:00	23:00	7:00	
04/06/2025	Quarta-feira	19:00	22:00	23:00	7:00	
05/06/2025	Quinta-feira	___:___	___:___	___:___	___:___	
06/06/2025	Sexta-feira	19:00	22:00	23:00	07:00	
07/06/2025	Sábado	___:___	___:___	___:___	___:___	
08/06/2025	Domingo	19:00	22:00	23:00	7:00	
09/06/2025	Segunda-feira	___:___	___:___	___:___	___:___	
10/06/2025	Terça-feira	19:00	22:00	23:00	7:00	
11/06/2025	Quarta-feira	___:___	___:___	___:___	___:___	
12/06/2025	Quinta-feira	19:00	22:00	23:00	7:00	
13/06/2025	Sexta-feira	19:00	22:00	23:00	7:00	
14/06/2025	Sábado	19:00	22:00	23:00	7:00	
15/06/2025	Domingo	19:00	22:00	23:00	7:00	

Observações:

Data: 15/06/25

Assinatura do Colaborador

Assinatura Biogesp

Jair Martins Amorim
Diretor Técnico Administrativo
Biogesp | HMSL

Endereço: Cunha Gago, nº 700 – Sala 11 – Pinheiros – São Paulo/SP – Fone (11) 3819-6155
CEP 05421-001

Scanned with CamScanner

BIOGESP

CONTROLE DE PRESENÇA

ESTÂNCIA TURÍSTICA DE RIBEIRÃO PIRES

Nome Completo:	**Maria Alice Garcia de Lima**		
Cargo:	Enfermeiro (a)	**COREN**	
Local de Trabalho:			
Período:	**16 de Maio 2025 à 15 de Junho de 2025**		

MAIO_2025		Primeiro Período		Segundo Período		Assinatura:
		Entrada	Intervalo	Retorno	Saída	
16/05/2025	Sexta-feira	06:59	12:00	13:00	16:31	
17/05/2025	Sábado	—	—	—	—	
18/05/2025	Domingo	—	—	—	—	
19/05/2025	Segunda-feira	06:58	12:00	13:00	16:32	
20/05/2025	Terça-feira	06:57	12:00	13:00	16:31	
21/05/2025	Quarta-feira	06:59	12:00	13:00	16:31	
22/05/2025	Quinta-feira	06:58	12:00	13:00	16:32	
23/05/2025	Sexta-feira	06:59	12:00	13:00	16:33	
24/05/2025	Sábado	—	—	—	—	
25/05/2025	Domingo	—	—	—	—	
26/05/2025	Segunda-feira	06:57	12:00	13:00	16:31	
27/05/2025	Terça-feira	06:59	12:00	13:00	16:32	
28/05/2025	Quarta-feira	06:57	12:00	13:00	16:31	
29/05/2025	Quinta-feira	06:57	12:00	13:00	16:32	
30/05/2025	Sexta-feira	06:58	12:00	13:00	16:31	
31/05/2025	Sábado	—	—	—	—	
01/06/2025	Domingo	—	—	—	—	
02/06/2025	Segunda-feira	06:59	12:00	13:00	16:33	
03/06/2025	Terça-feira	07:01	12:00	13:00	16:31	
04/06/2025	Quarta-feira	06:59	12:00	13:00	16:32	
05/06/2025	Quinta-feira	06:58	12:00	13:00	16:33	
06/06/2025	Sexta-feira	06:56	12:00	13:00	16:31	
07/06/2025	Sábado	—	—	—	—	
08/06/2025	Domingo	—	—	—	—	
09/06/2025	Segunda-feira	06:59	12:00	13:00	16:31	
10/06/2025	Terça-feira	06:59	12:00	13:00	16:32	
11/06/2025	Quarta-feira	06:58	12:00	13:00	16:31	
12/06/2025	Quinta-feira	06:59	12:00	13:00	16:31	
13/06/2025	Sexta-feira	06:59	12:00	13:00	16:33	
14/06/2025	Sábado	—	—	—	—	
15/06/2025	Domingo	—	—	—	—	

Observações:

Data: 13/6/25

Assinatura do Colaborador

Maria Alice Garcia Lima

Assinatura Biogesp

Jair Martins Amorim
Diretor Técnico Administrativo
Biogesp - HMSJ

Juliano Leschics Santos
Diretor ADM da
Atenção Primária

Endereço: Cunha Gago, nº 700 – Sala 11 – Pinheiros – São Paulo/SP – Fone (11) 3819-6155
CEP 05421-001

Scanned with CamScanner

BIOGESP

CONTROLE DE PRESENÇA

RIBEIRÃO PIRES

Nome Completo:	Maria da Conceição dos Santos Leite
Cargo:	Auxiliar de Cozinha — MATRICULA
Local de Trabalho:	HOSPITAL E MATERNIDADE SÃO LUCAS
Período:	16 de Maio de 2024 à 15 de Junho de 2025

MAIO_2025		Primeiro Período		Segundo Período		Assinatura:
		Entrada	Intervalo	Retorno	Saída	
16/05/2025	Sexta-feira	folga	folga	folga	folga	Maria
17/05/2025	Sábado	__:__	__:__	__:__	__:__	
18/05/2025	Domingo	06:58	12:5	13:02	19:00	Maria
19/05/2025	Segunda-feira	__:__	__:__	__:__	__:__	
20/05/2025	Terça-feira	06:57	12:3	13:02	19:00	Maria
21/05/2025	Quarta-feira	__:__	__:__	__:__	__:__	
22/05/2025	Quinta-feira	06:58	12:02	13:02	19:00	Maria
23/05/2025	Sexta-feira	__:__	__:__	__:__	__:__	
24/05/2025	Sábado	folga	folga	folga	folga	Maria
25/05/2025	Domingo	__:__	__:__	__:__	__:__	
26/05/2025	Segunda-feira	06:58	12:02	13:02	19:00	Maria
27/05/2025	Terça-feira	__:__	__:__	__:__	__:__	
28/05/2025	Quarta-feira	06:58	12:03	13:02	19:00	Maria
29/05/2025	Quinta-feira	__:__	__:__	__:__	__:__	
30/05/2025	Sexta-feira	06:59	12:03	13:02	19:00	Maria
31/05/2025	Sábado	__:__	__:__	__:__	__:__	
01/06/2025	Domingo	folga	folga	folga	folga	Maria
02/06/2025	Segunda-feira	__:__	__:__	__:__	__:__	
03/06/2025	Terça-feira	08:59	12:02	13:03	21:00	Maria
04/06/2025	Quarta-feira	__:__	__:__	__:__	__:__	
05/06/2025	Quinta-feira	08:58	12:03	13:02	21:00	Maria
06/06/2025	Sexta-feira	__:__	__:__	__:__	__:__	
07/06/2025	Sábado	08:59	12:02	13:02	21:00	Maria
08/06/2025	Domingo	__:__	__:__	__:__	__:__	
09/06/2025	Segunda-feira	08:58	12:02	13:02	21:00	Maria
10/06/2025	Terça-feira	__:__	__:__	__:__	__:__	
11/06/2025	Quarta-feira	08:58	12:02	13:02	21:00	Maria
12/06/2025	Quinta-feira	__:__	__:__	__:__	__:__	
13/06/2025	Sexta-feira	08:56	12:03	13:02	21:00	Maria
14/06/2025	Sábado	__:__	__:__	__:__	__:__	
15/06/2025	Domingo	08:58	12:03	13:02	21:00	Maria

Observações:

Data: 15 / 06 / 25

Assinatura do Colaborador	Assinatura Biogesp
Maria da Conceição dos Santos Leite	Jair Martins Amorim Diretor Tecnico Administrativo Biogesp - RPires

Endereço: Cunha Gago, nº 700 – Sala 11 – Pinheiros – São Paulo/SP – Fone (11) 3819-6155
CEP 05421-001

Scanned with CamScanner

Biogesp

CONTROLE DE PRESENÇA

Nome Completo:	**Maria Inez Rodrigues Vieira**		
Cargo:	Tecnico(a) de Enfermagem	**COREN**	1272044
Local de Trabalho:	HOSPITAL E MATERNIDADE SÃO LUCAS		
Período:	**16 DE MAIO DE 2025 A 15 DE JUNHO DE 2025**		

MAIO_2025		**Primeiro Período**		**Segundo Período**		Assinatura:
		Entrada	Intervalo	Retorno	Saída	
16/05/2025	Sexta-feira	17:55	01:30	02:30	06:05	MVieira
17/05/2025	Sábado	__:__	__:__	__:__	__:__	
18/05/2025	Domingo	17:50	00:30	01:30	06:05	MVieira
19/05/2025	Segunda-feira	__:__	__:__	__:__	__:__	
20/05/2025	Terça-feira	17:55	02:20	03:20	06:00	MVieira
21/05/2025	Quarta-feira	__:__	__:__	__:__	__:__	
22/05/2025	Quinta-feira	17:50	01:30	02:30	06:30	MVieira
23/05/2025	Sexta-feira	__:__	__:__	__:__	__:__	
24/05/2025	Sábado	17:50	02:20	03:20	06:03	MVieira
25/05/2025	Domingo	__:__	__:__	__:__	__:__	
26/05/2025	Segunda-feira	atestado	__:__	__:__	__:__	MVieira
27/05/2025	Terça-feira	__:__	__:__	__:__	__:__	
28/05/2025	Quarta-feira	folga	__:__	__:__	__:__	MVieira
29/05/2025	Quinta-feira	__:__	__:__	__:__	__:__	
30/05/2025	Sexta-feira	folga	__:__	__:__	__:__	MVieira
31/05/2025	Sábado	__:__	__:__	__:__	__:__	
01/06/2025	Domingo	18:00	01:30	02:30	06:06	MVieira
02/06/2025	Segunda-feira	__:__	__:__	__:__	__:__	
03/06/2025	Terça-feira	17:50	02:20	03:20	06:05	MVieira
04/06/2025	Quarta-feira	__:__	__:__	__:__	__:__	
05/06/2025	Quinta-feira	18:00	02:30	03:30	06:00	MVieira
06/06/2025	Sexta-feira	__:__	__:__	__:__	__:__	
07/06/2025	Sábado	17:50	01:20	02:20	06:00	MVieira
08/06/2025	Domingo	__:__	__:__	__:__	__:__	
09/06/2025	Segunda-feira	folga	__:__	__:__	__:__	
10/06/2025	Terça-feira	__:__	__:__	__:__	__:__	
11/06/2025	Quarta-feira	17:50	02:20	03:20	__:__	MVieira
12/06/2025	Quinta-feira	__:__	__:__	__:__	__:__	
13/06/2025	Sexta-feira	17:58	02:30	03:30	06:00	MVieira
14/06/2025	Sábado	__:__	__:__	__:__	__:__	
15/06/2025	Domingo	17:50	01:20	02:20	06:03	MVieira

Observações:

Data: 15/06/25

Assinatura do Colaborador	Assinatura Biogesp
MVieira	Jair Martins Amorim Diretor Tecnico Administrativo Biogesp - HMSL

Endereço: Cunha Gago, nº 700 – Sala 11 – Pinheiros – São Paulo/SP – Fone (11) 3819-6155
CEP 05421-001

Scanned with CamScanner

BIOGESP

CONTROLE DE PRESENÇA

ESTÂNCIA TURÍSTICA DE RIBEIRÃO PIRES

Nome Completo:	**Maria Janete Martins Teixeira**		
Cargo:	Enfermeiro(a)	**COREN**	
Local de Trabalho:	HOSPITAL E MATERNIDADE SÃO LUCAS		
Período:	**16 de Maio de 2025 à 15 de Junho de 2025**		

MAIO_2025		**Primeiro Período**		**Segundo Período**		Assinatura:
		Entrada	Intervalo	Retorno	Saída	
16/05/2025	Sexta-feira	06:00	13:00	14:00	18:00	[signature]
17/05/2025	Sábado					
18/05/2025	Domingo	folga				[signature]
19/05/2025	Segunda-feira					
20/05/2025	Terça-feira	06:00	13:00	14:00	18:00	[signature]
21/05/2025	Quarta-feira					
22/05/2025	Quinta-feira	06:00	13:00	14:00	18:00	[signature]
23/05/2025	Sexta-feira					
24/05/2025	Sábado	06:00	13:00	14:00	18:00	[signature]
25/05/2025	Domingo					
26/05/2025	Segunda-feira	06:00	13:00	14:00	18:00	[signature]
27/05/2025	Terça-feira					
28/05/2025	Quarta-feira	06:00	13:00	14:00	18:00	[signature]
29/05/2025	Quinta-feira					
30/05/2025	Sexta-feira	06:00	13:00	14:00	18:00	[signature]
31/05/2025	Sábado					
01/06/2025	Domingo	folga				[signature]
02/06/2025	Segunda-feira					
03/06/2025	Terça-feira	6:00	13:00	14:00	18:03	[signature]
04/06/2025	Quarta-feira					
05/06/2025	Quinta-feira	6:00	13:00	14:00	18:05	[signature]
06/06/2025	Sexta-feira					
07/06/2025	Sábado	6:00	13:00	14:00	18:03	[signature]
08/06/2025	Domingo					
09/06/2025	Segunda-feira	6:00	13:00	14:00	18:00	[signature]
10/06/2025	Terça-feira					
11/06/2025	Quarta-feira	folga		folga		[signature]
12/06/2025	Quinta-feira					
13/06/2025	Sexta-feira	6:00	13:00	14:00	18:00	[signature]
14/06/2025	Sábado					
15/06/2025	Domingo	6:00	13:00	14:00	18:00	[signature]

Observações:

Data: 15/6/25.

Assinatura do Colaborador	Assinatura Biogesp
[signature]	Jair Martins Amorim Diretor Técnico Administrativo Biogesp - HMSL

Endereço: Cunha Gago, nº 700 – Sala 11 – Pinheiros – São Paulo/SP – Fone (11) 3819-6155
CEP 05421-001

Scanned with CamScanner

BIOGESP

CONTROLE DE PRESENÇA

ESTÂNCIA TURÍSTICA DE RIBEIRÃO PIRES

Nome Completo:	**Maria Roseli da Silva**		
Cargo:	Enfermeiro(a)	**COREN**	
Local de Trabalho:	HOSPITAL E MATERNIDADE SÃO LUCAS		
Periodo:	**16 de Maio de 2025 à 15 de Junho de 2025**		

MAIO_2025		**Primeiro Periodo**		**Segundo Periodo**		Assinatura:
		Entrada	Intervalo	Retorno	Saída	
16/05/2025	Sexta-feira	__:__	__:__	__:__	__:__	
17/05/2025	Sábado	17:50	21:00	22:00	06:04	maria Rosel.
18/05/2025	Domingo	__:__	__:__	__:__	__:__	
19/05/2025	Segunda-feira	__:__	FOLGA	__:__	__:__	maria Rosel
20/05/2025	Terça-feira	__:__	__:__	__:__	__:__	
21/05/2025	Quarta-feira	17:54	21:00	22:00	06:07	maria Rosel.
22/05/2025	Quinta-feira	__:__	__:__	__:__	__:__	
23/05/2025	Sexta-feira	17:50	21:00	22:00	06:10	maria Rosel.
24/05/2025	Sábado	__:__	__:__	__:__	__:__	
25/05/2025	Domingo	17:55	21:00	22:00	06:06	maria Rosel.
26/05/2025	Segunda-feira	__:__	__:__	__:__	__:__	
27/05/2025	Terça-feira	17:53	21:00	22:00	06:02	maria Rosel.
28/05/2025	Quarta-feira	__:__	__:__	__:__	__:__	
29/05/2025	Quinta-feira	__:__	FOLGA	__:__	__:__	maria Rosel.
30/05/2025	Sexta-feira	__:__	__:__	__:__	__:__	
31/05/2025	Sábado	17:50	21:00	22:00	06:04	maria Rosel
01/06/2025	Domingo	__:__	__:__	__:__	__:__	
02/06/2025	Segunda-feira	17:55	21:00	22:00	06:10	maria Rosel
03/06/2025	Terça-feira	__:__	__:__	__:__	__:__	
04/06/2025	Quarta-feira	17:51	21:00	22:00	06:12	maria Rosel.
05/06/2025	Quinta-feira	__:__	__:__	__:__	__:__	
06/06/2025	Sexta-feira	17:50	21:00	22:00	06:10	maria Rosel
07/06/2025	Sábado	__:__	__:__	__:__	__:__	
08/06/2025	Domingo	17:54	21:00	22:00	06:06	maria Rosel
09/06/2025	Segunda-feira	__:__	__:__	__:__	__:__	
10/06/2025	Terça-feira	17:50	21:00	22:00	06:08	maria Rosel
11/06/2025	Quarta-feira	__:__	__:__	__:__	__:__	
12/06/2025	Quinta-feira	17:55	21:00	22:00	06:07	maria Rosel
13/06/2025	Sexta-feira	__:__	__:__	__:__	__:__	
14/06/2025	Sábado	__:__	FOLGA	__:__	__:__	maria Rosel
15/06/2025	Domingo	__:__	__:__	__:__	__:__	

Observações:

Data: 14/06/25

Assinatura do Colaborador	Assinatura Biogesp
maria Roseli da Silva	Jair Martins Amorim Diretor Tecnico Administrativo Biogesp - HMSL

Endereço: Cunha Gago, nº 700 – Sala 11 – Pinheiros – São Paulo/SP – Fone (11) 3819-6155
CEP 05421-001

Scanned with CamScanner

Biogesp

CONTROLE DE PRESENÇA

RIBEIRÃO PIRES

Nome Completo:	Maria Vanusia de Souza
Cargo:	Técnico(a) de Enfermagem — COREN
Local de Trabalho:	HOSPITAL E MATERNIDADE SÃO LUCAS
Período:	16 de Maio de 2025 à 15 de Junho de 2025

MAIO_2025		Primeiro Período		Segundo Período		Assinatura:
		Entrada	Intervalo	Retorno	Saída	
16/05/2025	Sexta-feira	__:__	__:__	__:__	__:__	
17/05/2025	Sábado	17:55	20:05	21:05	06:04	Mª Vanusia
18/05/2025	Domingo	__:__	__:__	__:__	__:__	
19/05/2025	Segunda-feira	17:50	20:15	21:15	06:06	Mª Vanusia
20/05/2025	Terça-feira	__:__	__:__	__:__	__:__	
21/05/2025	Quarta-feira	17:55	20:30	21:30	06:15	Mª Vanusia
22/05/2025	Quinta-feira	__:__	__:__	__:__	__:__	
23/05/2025	Sexta-feira	18:00	20:00	21:00	06:06	Mª Vanusia
24/05/2025	Sábado	__:__	__:__	__:__	__:__	
25/05/2025	Domingo	17:50	20:30	21:30	06:04	Mª Vanusia
26/05/2025	Segunda-feira	__:__	__:__	__:__	__:__	
27/05/2025	Terça-feira	17:55	20:00	21:00	06:02	Mª Vanusia
28/05/2025	Quarta-feira	__:__	__:__	__:__	__:__	
29/05/2025	Quinta-feira	17:55	20:20	21:20	06:05	Mª Vanusia
30/05/2025	Sexta-feira	__:__	__:__	__:__	__:__	
31/05/2025	Sábado	17:50	20:10	21:10	06:04	Mª Vanusia
01/06/2025	Domingo	__:__	__:__	__:__	__:__	
02/06/2025	Segunda-feira	__:__	Folga	__:__	__:__	Mª Vanusia
03/06/2025	Terça-feira	__:__	__:__	__:__	__:__	
04/06/2025	Quarta-feira	17:55	20:00	21:00	06:05	Mª Vanusia
05/06/2025	Quinta-feira	__:__	__:__	__:__	__:__	
06/06/2025	Sexta-feira	18:00	20:15	21:15	06:03	Mª Vanusia
07/06/2025	Sábado	__:__	__:__	__:__	__:__	
08/06/2025	Domingo	17:50	20:00	21:00	06:06	Mª Vanusia
09/06/2025	Segunda-feira	__:__	__:__	__:__	__:__	
10/06/2025	Terça-feira	18:10	20:00	21:00	06:05	Mª Vanusia
11/06/2025	Quarta-feira	__:__	__:__	__:__	__:__	
12/06/2025	Quinta-feira	17:50	20:15	21:15	06:06	Mª Vanusia
13/06/2025	Sexta-feira	__:__	__:__	__:__	__:__	
14/06/2025	Sábado	17:55	20:00	21:00	06:05	Mª Vanusia
15/06/2025	Domingo	__:__	__:__	__:__	__:__	

Observações:

Data: 14/06/25

Assinatura do Colaborador	Assinatura Biogesp
Maria Vanusia de Souza	Jair Martins Amorim Diretor Técnico Administrativo Biogesp - AM51

Endereço: Cunha Gago, nº 700 – Sala 11 – Pinheiros – São Paulo/SP – Fone (11) 3819-6155
CEP 05421-001

Scanned with CamScanner

Biogesp

CONTROLE DE PRESENÇA

ESTÂNCIA TURÍSTICA DE RIBEIRÃO PIRES

Nome:	**Mariuza Prado dos Santos**		
Cargo:	Recepcinonista	**MATRICULA**	
Local de Trabalho:	HOSPITAL E MATERNIDADE SÃO LUCAS		
Período:	**16 DE MAIO DE 2025 Á 15 DE JUNHO DE 2025**		

MAIO_2025		Primeiro Período		Segundo Período		Assinatura:
		Entrada	Intervalo	Retorno	Saída	
16/05/2025	Sexta-feira	18:50	22:00	23:00	07:01	[illegible]
17/05/2025	Sábado	18:50	22:00	23:00	07:01	[illegible]
18/05/2025	Domingo	18:55	22:00	23:00	07:00	[illegible]
19/05/2025	Segunda-feira	18:55	22:00	23:00	07:00	[illegible]
20/05/2025	Terça-feira	18:53	22:00	23:00	07:05	[illegible]
21/05/2025	Quarta-feira					
22/05/2025	Quinta-feira	Folga				[illegible]
23/05/2025	Sexta-feira					
24/05/2025	Sábado	18:50	22:00	23:00	07:00	[illegible]
25/05/2025	Domingo	18:56	22:00	23:00	07:01	[illegible]
26/05/2025	Segunda-feira	18:54	22:00	23:00	07:01	[illegible]
27/05/2025	Terça-feira					
28/05/2025	Quarta-feira	18:55	22:00	23:00	07:01	[illegible]
29/05/2025	Quinta-feira					
30/05/2025	Sexta-feira	18:50	22:00	23:00	07:02	[illegible]
31/05/2025	Sábado	18:53	22:00	23:00	07:00	[illegible]
01/06/2025	Domingo	18:50	22:00	23:00	07:01	[illegible]
02/06/2025	Segunda-feira					
03/06/2025	Terça-feira	18:58	22:46	23:46	07:01	[illegible]
04/06/2025	Quarta-feira					
05/06/2025	Quinta-feira	18:55	22:46	23:46	07:04	[illegible]
06/06/2025	Sexta-feira					
07/06/2025	Sábado	18:50	22:00	23:00	07:00	[illegible]
08/06/2025	Domingo					
09/06/2025	Segunda-feira	18:52	22:00	23:00	07:00	[illegible]
10/06/2025	Terça-feira	18:55	22:00	23:00	07:00	[illegible]
11/06/2025	Quarta-feira	18:50	22:00	23:00	07:01	[illegible]
12/06/2025	Quinta-feira					
13/06/2025	Sexta-feira	Folga				[illegible]
14/06/2025	Sábado					
15/06/2025	Domingo	18:56	22:00	23:00	07:02	[illegible]

Observações

17/05/2025- cobertura de folga - falecimento irmã do André
19/05/2025- cobertura de folga - falecimento irmã do André
25/05/2025- cobertura de folga
31/05/2025- cobertura de folga 10/06/2025- cobertura folga

Data: 15/06/2025

Assinatura do Colaborador(a)	Assinatura Biogesp
Mariuza Prado dos Santos	Jair Martins Amorim Diretor Técnico Administrativo Biogesp - HMSL

Endereço: Cunha Gago nº 700 - Sala 11- Pinheiros - São Paulo/SP - Fone (11) 3819-6155
CEP 05421-001

Scanned with CamScanner

BIOGESP

CONTROLE DE PRESENÇA

ESTÂNCIA TURÍSTICA DE RIBEIRÃO PIRES

Nome:	**Mariuza Prado dos Santos**
Cargo:	Recepcinonista — **MATRICULA**
Local de Trabalho:	HOSPITAL E MATERNIDADE SÃO LUCAS
Periodo:	**16 DE MAIO DE 2025 Á 15 DE JUNHO DE 2025**

MAIO_2025		Primeiro Período		Segundo Período		Assinatura:
		Entrada	Intervalo	Retorno	Saída	
16/05/2025	Sexta-feira	18:50	22:00	23:00	07:01	
17/05/2025	Sábado	19:50	22:00	23:00	07:01	
18/05/2025	Domingo	19:55	22:00	23:00	07:00	
19/05/2025	Segunda-feira	18:55	22:00	23:00	07:00	
20/05/2025	Terça-feira	18:53	22:00	23:00	07:05	
21/05/2025	Quarta-feira					
22/05/2025	Quinta-feira	Folga				
23/05/2025	Sexta-feira					
24/05/2025	Sábado	18:50	22:00	23:00	07:00	
25/05/2025	Domingo	18:56	22:00	23:00	07:01	
26/05/2025	Segunda-feira	18:54	22:00	23:00	07:01	
27/05/2025	Terça-feira					
28/05/2025	Quarta-feira	18:55	22:00	23:00	07:01	
29/05/2025	Quinta-feira					
30/05/2025	Sexta-feira	18:50	22:00	23:00	07:02	
31/05/2025	Sábado	18:53	22:00	23:00	07:00	
01/06/2025	Domingo	18:50	22:00	23:00	07:01	
02/06/2025	Segunda-feira					
03/06/2025	Terça-feira	18:58	22:46	23:46	07:01	
04/06/2025	Quarta-feira					
05/06/2025	Quinta-feira	18:55	22:46	23:46	07:04	
06/06/2025	Sexta-feira					
07/06/2025	Sábado	18:50	22:00	23:00	07:00	
08/06/2025	Domingo					
09/06/2025	Segunda-feira	18:52	22:00	23:00	07:00	
10/06/2025	Terça-feira	18:55	22:00	23:00	07:00	
11/06/2025	Quarta-feira	18:50	22:00	23:00	07:01	
12/06/2025	Quinta-feira					
13/06/2025	Sexta-feira	Folga				
14/06/2025	Sábado					
15/06/2025	Domingo	18:56	22:00	23:00	07:02	

Observações

17/05/2025- cobertura de folga - falecimento irmã do André
19/05/2025- cobertura de folga - falecimento irmã do André
25/05/2025- cobertura de folga
31/05/2025- cobertura de folga 01/06/2025- cobertura folga

Data: 15/06/2025

Assinatura do Colaborador(a)	Assinatura Biogesp
Mariuza Prado dos Santos	Iair Martins Amorim Diretor Técnico Administrativo Biogesp

Endereço: Cunha Gago nº 700 - Sala 11- Pinheiros - São Paulo/SP - Fone (11) 3819-6155
CEP 05421-001

Scanned with CamScanner

CONTROLE DE PRESENÇA

Nome Completo:	Matheus Spaca Marques		
Cargo:	Tec. Enfermagem	COREN	1984426
Local de Trabalho:	HOSPITAL E MATERNIDADE SÃO LUCAS		
Período:	16 DE MAIO DE 2025 A 15 DE JUNHO DE 2025		

MAIO_2025		Primeiro Período		Segundo Período		Assinatura:
		Entrada	Intervalo	Retorno	Saída	
16/05/2025	Sexta-feira	___:___	___:___	___:___	___:___	
17/05/2025	Sábado	___:___	___:___	___:___	___:___	
18/05/2025	Domingo	___:___	___:___	___:___	___:___	
19/05/2025	Segunda-feira	___:___	___:___	___:___	___:___	
20/05/2025	Terça-feira	___:___	___:___	___:___	___:___	
21/05/2025	Quarta-feira	___:___	___:___	___:___	___:___	
22/05/2025	Quinta-feira	___:___	___:___	___:___	___:___	
23/05/2025	Sexta-feira	___:___	___:___	___:___	___:___	
24/05/2025	Sábado	___:___	___:___	___:___		
25/05/2025	Domingo	___:___	___:___	___:___	___:___	
26/05/2025	Segunda-feira	___:___	___:___	___:___	___:___	
27/05/2025	Terça-feira	___:___	___:___	___:___	___:___	
28/05/2025	Quarta-feira	___:___	___:___	___:___	___:___	
29/05/2025	Quinta-feira	___:___	___:___	___:___	___:___	
30/05/2025	Sexta-feira	___:___	___:___	___:___	___:___	
31/05/2025	Sábado	___:___	___:___	___:___	___:___	
01/06/2025	Domingo	___:___	___:___	___:___	___:___	
02/06/2025	Segunda-feira	___:___	___:___	___:___	___:___	
03/06/2025	Terça-feira	___:___	___:___	___:___	___:___	
04/06/2025	Quarta-feira	___:___	___:___	___:___	___:___	
05/06/2025	Quinta-feira	___:___	___:___	___:___	___:___	
06/06/2025	Sexta-feira	___:___	___:___	___:___	___:___	
07/06/2025	Sábado	___:___	___:___	___:___	___:___	
08/06/2025	Domingo	___:___	___:___	___:___	___:___	
09/06/2025	Segunda-feira	___:___	___:___	___:___	___:___	
10/06/2025	Terça-feira	06:00	12:00	13:00	18:00	matheus
11/06/2025	Quarta-feira	___:___	___:___	___:___	___:___	
12/06/2025	Quinta-feira	06:00	12:00	13:00	18:00	matheus
13/06/2025	Sexta-feira	___:___	___:___	___:___	___:___	
14/06/2025	Sábado	06:00	12:00	14:00	18:00	matheus
15/06/2025	Domingo	___:___	___:___	___:___	___:___	

Observações:

Data: 16/06/25

Assinatura do Colaborador	Assinatura Biogesp
Matheus Spaca Marques	Jair Martins Amorim Diretor Técnico Administrativo Biogesp - HMSL

Endereço: Cunha Gago, nº 700 – Sala 11 – Pinheiros – São Paulo/SP – Fone (11) 3819-6155
CEP 05421-001

Scanned with CamScanner

BIOGESP

CONTROLE DE PRESENÇA

ESTÂNCIA TURÍSTICA DE RIBEIRÃO PIRES
CONSTRUINDO O FUTURO DA GENTE

Nome Completo:	**Marta Regina da Silva Passos**		
Cargo:	Enfermeiro(a) Neonatal	**COREN**	
Local de Trabalho:	HOSPITAL E MATERNIDADE SÃO LUCAS		
Período:	**16 de Maio de 2025 à 15 de Junho de 2025**		

MAIO_2025		**Primeiro Período**		**Segundo Período**		Assinatura:
		Entrada	Intervalo	Retorno	Saída	
16/05/2025	Sexta-feira	___:___	___:___	___:___	___:___	
17/05/2025	Sábado	05:50	12:00	13:00	18:15	Marta
18/05/2025	Domingo	___:___	___:___	___:___	___:___	
19/05/2025	Segunda-feira	05:50	12:00	13:00	18:15	Marta
20/05/2025	Terça-feira	___:___	___:___	___:___	___:___	
21/05/2025	Quarta-feira	05:50	12:00	13:00	18:00	Marta
22/05/2025	Quinta-feira	___:___	___:___	___:___	___:___	
23/05/2025	Sexta-feira	folga	___:___	___:___	folga	Marta
24/05/2025	Sábado	___:___	___:___	___:___	___:___	
25/05/2025	Domingo	05:50	12:00	13:00	18:15	Marta
26/05/2025	Segunda-feira	___:___	___:___	___:___	___:___	
27/05/2025	Terça-feira	05:50	12:00	13:00	18:10	Marta
28/05/2025	Quarta-feira	___:___	___:___	___:___	___:___	
29/05/2025	Quinta-feira	05:50	12:00	13:00	18:00	Marta
30/05/2025	Sexta-feira	___:___	___:___	___:___	___:___	
31/05/2025	Sábado	Atestado	___:___	___:___	Atestado	Marta
01/06/2025	Domingo	___:___	___:___	___:___	___:___	
02/06/2025	Segunda-feira	05:50	12:00	13:00	18:10	Marta
03/06/2025	Terça-feira	___:___	___:___	___:___	___:___	
04/06/2025	Quarta-feira	05:50	12:00	13:00	18:___	Marta
05/06/2025	Quinta-feira	___:___	___:___	___:___	___:___	
06/06/2025	Sexta-feira	folga	___:___	___:___	folga	Marta
07/06/2025	Sábado	___:___	___:___	___:___	___:___	
08/06/2025	Domingo	05:50	12:00	13:00	18:20	Marta
09/06/2025	Segunda-feira	___:___	___:___	___:___	___:___	
10/06/2025	Terça-feira	05:50	12:00	13:00	18:10	Marta
11/06/2025	Quarta-feira	___:___	___:___	___:___	___:___	
12/06/2025	Quinta-feira	folga	___:___	___:___	folga	Marta
13/06/2025	Sexta-feira	___:___	___:___	___:___	___:___	
14/06/2025	Sábado	05:50	12:00	13:00	18:15	Marta
15/06/2025	Domingo	___:___	___:___	___:___	___:___	

Observações:

Data: 14/06/2025.

Assinatura do Colaborador	Assinatura Biogesp
Marta Regina da Silva Passos.	Jair Martins Amorim Diretor Técnico Administrativo BiogeSP - Unisa

Endereço: Cunha Gago, nº 700 – Sala 11 – Pinheiros – São Paulo/SP – Fone (11) 3819-6155
CEP 05421-001

Scanned with CamScanner

Biogesp

ESTÂNCIA TURÍSTICA DE RIBEIRÃO PIRES

CONTROLE DE PRESENÇA

Nome Completo:	Mayara da Silva Souza		
Cargo:	Técnico(a) de Enfermagem	COREN	
Local de Trabalho:	USF SANTA LUZIA		
Período:	16 de Maio de 2025 à 15 de Junho de 2025		

MAIO_2025		Primeiro Período		Segundo Período		Assinatura:
		Entrada	Intervalo	Retorno	Saída	
16/5/2025	Sexta-feira	___:___	___:___	___:___	___:___	
17/5/2025	Sábado	___:___	___:___	___:___	___:___	
18/5/2025	Domingo	___:___	___:___	___:___	___:___	
19/5/2025	Segunda-feira	___:___	___:___	___:___	___:___	
20/5/2025	Terça-feira	___:___	___:___	___:___	___:___	
21/5/2025	Quarta-feira	___:___	___:___	___:___	___:___	
22/5/2025	Quinta-feira	___:___	___:___	___:___	___:___	
23/5/2025	Sexta-feira	___:___	___:___	___:___	___:___	
24/5/2025	Sábado	___:___	___:___	___:___	___:___	
25/5/2025	Domingo	___:___	___:___	___:___	___:___	
26/5/2025	Segunda-feira	___:___	___:___	___:___	___:___	
27/5/2025	Terça-feira	___:___	___:___	___:___	___:___	
28/5/2025	Quarta-feira	___:___	___:___	___:___	___:___	
29/5/2025	Quinta-feira	___:___	___:___	___:___	___:___	
30/5/2025	Sexta-feira	___:___	___:___	___:___	___:___	
31/5/2025	Sábado	___:___	___:___	___:___	___:___	
1/6/2025	Domingo	___:___	___:___	___:___	___:___	
2/6/2025	Segunda-feira	___:___	___:___	___:___	___:___	
3/6/2025	Terça-feira	___:___	___:___	___:___	___:___	
4/6/2025	Quarta-feira	___:___	___:___	___:___	___:___	
5/6/2025	Quinta-feira	___:___	___:___	___:___	___:___	
6/6/2025	Sexta-feira	___:___	___:___	___:___	___:___	
7/6/2025	Sábado	___:___	___:___	___:___	___:___	
8/6/2025	Domingo	___:___	___:___	___:___	___:___	
9/6/2025	Segunda-feira	___:___	___:___	___:___	___:___	
10/6/2025	Terça-feira	___:___	___:___	___:___	___:___	
11/6/2025	Quarta-feira	___:___	___:___	___:___	___:___	
12/6/2025	Quinta-feira	___:___	___:___	___:___	___:___	
13/6/2025	Sexta-feira	___:___	___:___	___:___	___:___	
14/6/2025	Sábado	___:___	___:___	___:___	___:___	
15/6/2025	Domingo	___:___	___:___	___:___	___:___	

Observações:

Data: 16/06/25 Licença Maternidade

Assinatura do Colaborador	Assinatura Biogesp
Francisco Meneses RG 41.573.655-9 Diretor USF Santa Luzia	Jair Martins Antonin Diretor Técnico Administrativo Biogesp - MMSI

Francisco Meneses

Endereço: Cunha Gago, nº 700 – Sala 11 – Pinheiros – São Paulo/SP – Fone (11) 3819-6155
CEP 05421-001

Scanned with CamScanner

BIOGESP

CONTROLE DE PRESENÇA

ESTÂNCIA TURÍSTICA DE RIBEIRÃO PIRES
CONSTRUINDO O FUTURO DA GENTE

Nome Completo:	**Mayara Moretti da Silva**		
Cargo:	Técnico(a) de Enfermagem	**COREN**	
Local de Trabalho:	HOSPITAL E MATERNIDADE SÃO LUCAS		
Período:	**16 de Maio de 2025 à 15 de Junho de 2025**		

MAIO_2025		Primeiro Período		Segundo Período		Assinatura:
		Entrada	Intervalo	Retorno	Saída	
16/05/2025	Sexta-feira	__:__	__:__	__:__	__:__	
17/05/2025	Sábado	06:00	12:00	13:00	18:10	
18/05/2025	Domingo	__:__	__:__	__:__	__:__	
19/05/2025	Segunda-feira	05:50	13:00	14:00	18:05	
20/05/2025	Terça-feira	__:__	__:__	__:__	__:__	
21/05/2025	Quarta-feira	06:00	12:00	13:00	18:10	
22/05/2025	Quinta-feira	__:__	__:__	__:__	__:__	
23/05/2025	Sexta-feira	05:55	13:00	14:00	18:05	
24/05/2025	Sábado	__:__	__:__	__:__	__:__	
25/05/2025	Domingo	06:00	12:00	13:00	18:10	
26/05/2025	Segunda-feira	__:__	__:__	__:__	__:__	
27/05/2025	Terça-feira	05:50	13:00	14:00	18:05	
28/05/2025	Quarta-feira	__:__	__:__	__:__	__:__	
29/05/2025	Quinta-feira	- : -	folga	- : -	- : -	
30/05/2025	Sexta-feira	__:__	__:__	__:__	__:__	
31/05/2025	Sábado	05:50	13:00	14:00	18:10	
01/06/2025	Domingo	__:__	__:__	__:__	__:__	
02/06/2025	Segunda-feira	06:00	12:00	13:00	18:10	
03/06/2025	Terça-feira	__:__	__:__	__:__	__:__	
04/06/2025	Quarta-feira	05:50	13:00	14:00	18:05	
05/06/2025	Quinta-feira	__:__	__:__	__:__	__:__	
06/06/2025	Sexta-feira	06:00	12:10	13:10	18:06	
07/06/2025	Sábado	__:__	__:__	__:__	__:__	
08/06/2025	Domingo	06:00	12:15	13:15	18:00	
09/06/2025	Segunda-feira	__:__	__:__	__:__	__:__	
10/06/2025	Terça-feira	__:__	folga	folga	__:__	
11/06/2025	Quarta-feira	__:__	__:__	__:__	__:__	
12/06/2025	Quinta-feira	05:50	13:00	14:00	18:05	
13/06/2025	Sexta-feira	__:__	__:__	__:__	__:__	
14/06/2025	Sábado	06:00	12:30	13:30	18:04	
15/06/2025	Domingo	__:__	__:__	__:__	__:__	

Observações:

Data: 14/06/25.

Assinatura do Colaborador	Assinatura Biogesp
Mayara Moretti.	Jair Martins Antonio Diretor Tecnico Administrativo Biogesp - Hmsl

Endereço: Cunha Gago, nº 700 – Sala 11 – Pinheiros – São Paulo/SP – Fone (11) 3819-6155
CEP 05421-001

Scanned with CamScanner

Biogesp

CONTROLE DE PRESENÇA

ESTÂNCIA TURÍSTICA DE RIBEIRÃO PIRES
CONSTRUINDO O FUTURO DA GENTE

Nome Completo:	**Michelle Barbosa da Silva Vale**		
Cargo:	Recepcionista	**MATRICULA**	
Local de Trabalho:	HOSPITAL E MATERNIDADE SÃO LUCAS		
Período:	**16 de Maio de 2025 à 15 de Junho de 2025**		

MAIO_2025		**Primeiro Período**		**Segundo Período**		Assinatura:
		Entrada	Intervalo	Retorno	Saída	
16/05/2025	Sexta-feira	___:___	___:___	___:___	___:___	
17/05/2025	Sábado	06:50	13:00	14:00	19:00	
18/05/2025	Domingo	___:___	___:___	___:___	___:___	
19/05/2025	Segunda-feira	06:55	13:00	14:00	19:00	
20/05/2025	Terça-feira	07:03	13:00	14:00	19:00	
21/05/2025	Quarta-feira	07:02	13:20	14:20	19:00	
22/05/2025	Quinta-feira	___:___	___:___	___:___	___:___	
23/05/2025	Sexta-feira	07:03	12:00	13:00	19:00	
24/05/2025	Sábado	___:___	___:___	___:___	___:___	
25/05/2025	Domingo	~~folga~~	~~folga~~	~~folga~~	~~folga~~	
26/05/2025	Segunda-feira	___:___	___:___	___:___	___:___	
27/05/2025	Terça-feira	07:00	13:30	14:30	19:00	
28/05/2025	Quarta-feira	___:___	___:___	___:___	___:___	
29/05/2025	Quinta-feira	07:00	12:00	13:00	19:00	
30/05/2025	Sexta-feira	___:___	___:___	___:___	___:___	
31/05/2025	Sábado	07:00	13:00	14:00	19:00	
01/06/2025	Domingo	___:___	___:___	___:___	___:___	
02/06/2025	Segunda-feira	07:00	13:00	14:00	19:00	
03/06/2025	Terça-feira	___:___	___:___	___:___	___:___	
04/06/2025	Quarta-feira	07:00	12:00	13:00	19:00	
05/06/2025	Quinta-feira	___:___	___:___	___:___	___:___	
06/06/2025	Sexta-feira	07:00	13:00	14:00	19:00	
07/06/2025	Sábado	___:___	___:___	___:___	___:___	
08/06/2025	Domingo	~~folga~~	~~folga~~	~~folga~~	~~folga~~	
09/06/2025	Segunda-feira	___:___	___:___	___:___	___:___	
10/06/2025	Terça-feira	07:00	12:00	13:00	19:00	
11/06/2025	Quarta-feira	07:00	14:10	15:10	19:00	
12/06/2025	Quinta-feira	07:00	13:40	14:40	19:00	
13/06/2025	Sexta-feira	___:___	___:___	___:___	___:___	
14/06/2025	Sábado	07:00	13:00	14:00	19:00	
15/06/2025	Domingo	___:___	___:___	___:___	___:___	

Observações:

20.05.25 / cobertura de folga.
11.06.25 / cobertura de folga.

Data: 16 / 06 / 2025

Assinatura do Colaborador	Assinatura Biogesp
Michelle Barbosa da Silva Vale	Jair Martins Amorim Diretor Técnico Administrativo Biogesp - Nº 34

Endereço: Cunha Gago, nº 700 – Sala 11 – Pinheiros – São Paulo/SP – Fone (11) 3819-6155
CEP 05421-001

Scanned with CamScanner

BIOGESP

CONTROLE DE PRESENÇA

ESTÂNCIA TURÍSTICA DE RIBEIRÃO PIRES

Nome Completo:	**MILLENA LIRA ARAUJO**		
Cargo:	TECNICA ENFERMAGEM	**COREN**	1753323
Local de Trabalho:	Hospital e Maternidade São Lucas		
Período:	**16 de Maio de 2025 a 15 de Junho de 2025**		

MAIO_2025		Primeiro Período		Segundo Período		Assinatura:
		Entrada	Intervalo	Retorno	Saída	
16/05/2025	Sexta-feira	__:__	__:__	__:__	__:__	
17/05/2025	Sábado	05:58	12:00	13:00	18:00	Millena Vale
18/05/2025	Domingo	__:__	__:__	__:__	__:__	
19/05/2025	Segunda-feira	05:56	12:00	13:00	17:58	Millena Vale
20/05/2025	Terça-feira	__:__	__:__	__:__	__:__	
21/05/2025	Quarta-feira	05:56	12:00	13:00	17:55	Millena Vale
22/05/2025	Quinta-feira	__:__	__:__	__:__	__:__	
23/05/2025	Sexta-feira	05:58	12:00	13:00	16:00	Millena Vale
24/05/2025	Sábado	__:__	__:__	__:__	__:__	
25/05/2025	Domingo	Atestado	__:__	__:__	__:__	Millena Vale
26/05/2025	Segunda-feira	__:__	__:__	__:__	__:__	
27/05/2025	Terça-feira	05:56	12:00	13:00	18:00	Millena Vale
28/05/2025	Quarta-feira	__:__	__:__	__:__	__:__	
29/05/2025	Quinta-feira	06:00	12:00	13:00	18:05	Millena Vale.
30/05/2025	Sexta-feira	__:__	__:__	__:__	__:__	
31/05/2025	Sábado	05:59	12:00	13:00	18:02	Millena Vale
01/06/2025	Domingo	__:__	__:__	__:__	__:__	
02/06/2025	Segunda-feira	05:56	12:00	13:00	18:02	Millena Vale
03/06/2025	Terça-feira	__:__	__:__	__:__	__:__	
04/06/2025	Quarta-feira	05:59	12:00	13:00	18:04	Millena Vale
05/06/2025	Quinta-feira	__:__	__:__	__:__	__:__	
06/06/2025	Sexta-feira	05:58	12:00	13:00	18:10	Millena Vale
07/06/2025	Sábado	__:__	__:__	__:__	__:__	
08/06/2025	Domingo	05:57	12:00	13:00	18:04	Millena Vale
09/06/2025	Segunda-feira	__:__	__:__	__:__	__:__	
10/06/2025	Terça-feira	05:58	12:00	13:00	18:03	Millena Vale
11/06/2025	Quarta-feira	__:__	__:__	__:__	__:__	
12/06/2025	Quinta-feira	05:56	12:00	13:00	18:08	Millena Vale
13/06/2025	Sexta-feira	__:__	__:__	__:__	__:__	
14/06/2025	Sábado	folga	__:__	__:__	__:__	Millena Vale
15/06/2025	Domingo	__:__	__:__	__:__	__:__	

Observações:

Sexta e domingo (23/05 - 25/05) atestado

Data: 14 / 06 / 25

Assinatura do Colaborador	Assinatura Biogesp
Millena O. A. Lira	Jair Martins Amorim Diretor Técnico Administrativo Biogesp / Hmbi

Endereço: Cunha Gago, nº 700 – Sala 11 – Pinheiros – São Paulo/SP – Fone (11) 3819-6155
CEP 05421-001

Scanned with CamScanner

Biogesp

CONTROLE DE PRESENÇA

ESTÂNCIA TURÍSTICA DE RIBEIRÃO PIRES
CONSTRUINDO O FUTURO DA GENTE

Nome Completo:	**MILLENA LIRA ARAUJO**		
Cargo:	TECNICA ENFERMAGEM	**COREN**	1753323
Local de Trabalho:	Hospital e Maternidade São Lucas		
Período:	**16 de Maio de 2025 a 15 de Junho de 2025**		

MAIO_2025		Primeiro Período		Segundo Período		Assinatura:
		Entrada	Intervalo	Retorno	Saída	
16/05/2025	Sexta-feira	__:__	__:__	__:__	__:__	
17/05/2025	Sábado	05:58	12:00	13:00	18:00	Millena Vale
18/05/2025	Domingo	__:__	__:__	__:__	__:__	
19/05/2025	Segunda-feira	05:56	12:00	13:00	17:58	Millena Vale
20/05/2025	Terça-feira	__:__	__:__	__:__	__:__	
21/05/2025	Quarta-feira	05:56	12:00	13:00	17:59	Millena Vale
22/05/2025	Quinta-feira	__:__	__:__	__:__	__:__	
23/05/2025	Sexta-feira	05:58	12:00	13:00	16:00	Millena Vale
24/05/2025	Sábado	__:__	__:__	__:__	__:__	
25/05/2025	Domingo	Atestado	__:__	__:__	__:__	Millena Vale
26/05/2025	Segunda-feira	__:__	__:__	__:__	__:__	
27/05/2025	Terça-feira	05:56	12:00	13:00	18:00	Millena Vale
28/05/2025	Quarta-feira	__:__	__:__	__:__	__:__	
29/05/2025	Quinta-feira	06:00	12:00	13:00	18:05	Millena Vale.
30/05/2025	Sexta-feira	__:__	__:__	__:__	__:__	
31/05/2025	Sábado	05:59	12:00	13:00	18:02	Millena Vale
01/06/2025	Domingo	__:__	__:__	__:__	__:__	
02/06/2025	Segunda-feira	05:56	12:00	13:00	18:02	Millena Vale
03/06/2025	Terça-feira	__:__	__:__	__:__	__:__	
04/06/2025	Quarta-feira	05:59	12:00	13:00	18:04	Millena Vale
05/06/2025	Quinta-feira	__:__	__:__	__:__	__:__	
06/06/2025	Sexta-feira	05:58	12:00	13:00	18:10	Millena Vale
07/06/2025	Sábado	__:__	__:__	__:__	__:__	
08/06/2025	Domingo	05:57	12:00	13:00	18:04	Millena Vale
09/06/2025	Segunda-feira	__:__	__:__	__:__	__:__	
10/06/2025	Terça-feira	00:58	12:00	13:00	18:03	Millena Vale
11/06/2025	Quarta-feira	__:__	__:__	__:__	__:__	
12/06/2025	Quinta-feira	05:56	12:00	13:00	18:08	Millena Vale
13/06/2025	Sexta-feira	__:__	__:__	__:__	__:__	
14/06/2025	Sábado	folga	__:__	__:__	__:__	Millena Vale
15/06/2025	Domingo	__:__	__:__	__:__	__:__	

Observações:

Sexta e domingo (23/05 - 25/05) atestado

Data: 14 / 06 / 25

Assinatura do Colaborador	Assinatura Biogesp
Millena V. A. Lira	Iair Martins Amorim Diretor Tecnico Administrativo Biogesp / HMSL

Endereço: Cunha Gago, nº 700 – Sala 11 – Pinheiros – São Paulo/SP – Fone (11) 3819-6155
CEP 05421-001

Scanned with CamScanner

BIOGESP

CONTROLE DE PRESENÇA

Nome Completo:	Monique Dorea de Paula		
Cargo:	RECEPCIONISTA	MATRICULA	
Local de Trabalho:	HOSPITAL E MATERNIDADE SÃO LUCAS		
Período:	16 de maio de 2025 à 15 de junho de 2025		

maio _2025		Primeiro Período		Segundo Período		Assinatura:
		Entrada	Intervalo	Retorno	Saída	
16/05/2025	Sexta-feira	08:00	12:00	13:00	17:00	
17/05/2025	Sábado	___:___	___:___	___:___	___:___	
18/05/2025	Domingo	___:___	___:___	___:___	___:___	
19/05/2025	Segunda-feira	06:40	12:00	13:00	16:00	
20/05/2025	Terça-feira	08:00	12:20	13:20	18:20	
21/05/2025	Quarta-feira	08:00	13:50	14:50	17:00	
22/05/2025	Quinta-feira	06:40	12:00	13:00	16:00	
23/05/2025	Sexta-feira	08:00	12:00	13:00	17:00	
24/05/2025	Sábado	___:___	___:___	___:___	___:___	
25/05/2025	Domingo	___:___	___:___	___:___	___:___	
26/05/2025	Segunda-feira	06:40	12:00	13:00	16:00	
27/05/2025	Terça-feira	08:00	13:00	14:00	18:40	
28/05/2025	Quarta-feira	08:00	12:00	13:00	17:00	
29/05/2025	Quinta-feira	06:40	12:00	13:00	16:00	
30/05/2025	Sexta-feira	08:00	12:00	13:00	17:00	
31/05/2025	Sábado	___:___	___:___	___:___	___:___	
01/06/2025	Domingo	___:___	___:___	___:___	___:___	
02/06/2025	Segunda-feira	06:40	12:00	13:00	16:00	
03/06/2025	Terça-feira	08:00	13:00	14:00	18:00	
04/06/2025	Quarta-feira	08:00	13:00	14:00	17:00	
05/06/2025	Quinta-feira	06:40	12:00	13:00	16:00	
06/06/2025	Sexta-feira	08:00	12:00	13:00	17:00	
07/06/2025	Sábado	___:___	___:___	___:___	___:___	
08/06/2025	Domingo	___:___	___:___	___:___	___:___	
09/06/2025	Segunda-feira	06:40	12:00	13:00	16:00	
10/06/2025	Terça-feira	08:00	13:00	14:00	18:00	
11/06/2025	Quarta-feira	08:00	13:00	14:00	17:00	
12/06/2025	Quinta-feira	06:40	13:00	14:00	16:00	
13/06/2025	Sexta-feira	08:00	12:00	13:00	17:00	
14/06/2025	Sábado	___:___	___:___	___:___	___:___	
15/06/2025	Domingo	___:___	___:___	___:___	___:___	

Observações:

Data: 13 / 06 / 25

Assinatura do Colaborador	Assinatura Biogesp
Monique Dorea de Paula	Jair Martins Amorim Diretor Técnico Administrativo Biogesp - HMSL

Scanned with CamScanner

Biogesp

CONTROLE DE PRESENÇA

ESTÂNCIA TURÍSTICA DE RIBEIRÃO PIRES

Nome Completo:	**Mirella Vieira da Silva**		
Cargo:	Técnico(a) de Farmácia	**MATRICULA**	
Local de Trabalho:	HOSPITAL E MATERNIDADE SÃO LUCAS		
Período:	**16 de Maio de 2025 à 15 de Junho de 2025**		

MAIO_2025		Primeiro Período		Segundo Período		Assinatura:
		Entrada	Intervalo	Retorno	Saída	
16/05/2025	Sexta-feira	18:00	21:00	22:00	06:10	mirella V.
17/05/2025	Sábado	17:50	21:00	22:00	06:05	mirella V.
18/05/2025	Domingo	___:___	___:___	___:___	C:___	
19/05/2025	Segunda-feira	17:55	21:00	22:00	06:05	mirella V.
20/05/2025	Terça-feira	___:___	___:___	___:___	___:___	
21/05/2025	Quarta-feira	17:50	21:00	22:00	06:10	mirella V.
22/05/2025	Quinta-feira	___:___	___:___	___:___	___:___	
23/05/2025	Sexta-feira	17:50	21:00	22:00	06:10	mirella V.
24/05/2025	Sábado	17:50	21:00	22:00	06:10	mirella V.
25/05/2025	Domingo	17:50	21:00	22:00	06:10	mirella V.
26/05/2025	Segunda-feira	___:___	___:___	___:___	___:___	
27/05/2025	Terça-feira	17:50	21:00	22:00	06:10	mirella V.
28/05/2025	Quarta-feira	___:___	___:___	___:___	___:___	
29/05/2025	Quinta-feira	17:50	21:00	22:00	06:15	mirella V.
30/05/2025	Sexta-feira	___:___	___:___	___:___	___:___	
31/05/2025	Sábado	17:50	21:00	22:00	06:15	mirella V.
01/06/2025	Domingo	___:___	___:___	___:___	___:___	
02/06/2025	Segunda-feira	___:___	___:___	___:___	___:___	
03/06/2025	Terça-feira	___:___	___:___	___:___	___:___	
04/06/2025	Quarta-feira	___:___	___:___	___:___	___:___	
05/06/2025	Quinta-feira	___:___	___:___	___:___	___:___	
06/06/2025	Sexta-feira	___:___	___:___	___:___	___:___	
07/06/2025	Sábado	___:___	___:___	___:___	___:___	
08/06/2025	Domingo	___:___	___:___	___:___	___:___	
09/06/2025	Segunda-feira	___:___	___:___	___:___	___:___	
10/06/2025	Terça-feira	___:___	___:___	___:___	___:___	
11/06/2025	Quarta-feira	___:___	___:___	___:___	___:___	
12/06/2025	Quinta-feira	___:___	___:___	___:___	___:___	
13/06/2025	Sexta-feira	___:___	___:___	___:___	___:___	
14/06/2025	Sábado	___:___	___:___	___:___	___:___	
15/06/2025	Domingo	___:___	___:___	___:___	___:___	

férias

Observações:

16/05 - hora extra são lucas
21/05 - folga trabalhada
24/05 - hora extra são lucas.

Data: ___/___/___

Assinatura do Colaborador	Assinatura Biogesp
Mirella V. da Silva	Jair Martins Amorim Diretor Técnico Administrativo Biogesp - HMSL

Endereço: Cunha Gago, nº 700 – Sala 11 – Pinheiros – São Paulo/SP – Fone (11) 3819-6155
CEP 05421-001

Scanned with CamScanner

BIOGESP

CONTROLE DE PRESENÇA

ESTÂNCIA TURÍSTICA DE RIBEIRÃO PIRES

Nome Completo:	**Mylena Ap. Sena Silva**		
Cargo:	Técnico (a) de Enfermagem	**COREN**	
Local de Trabalho:	HOSPITAL E MATERNIDADE SÃO LUCAS		
Período:	**16 de Maio de 2025 à 15 de Junho de 2025**		

MAIO_2025		Primeiro Período		Segundo Período		Assinatura:
		Entrada	Intervalo	Retorno	Saída	
16/05/2025	Sexta-feira	__:__	__:__	__:__	__:__	
17/05/2025	Sábado	__:__	__:__	__:__	__:__	
18/05/2025	Domingo	__:__	__:__	__:__	__:__	
19/05/2025	Segunda-feira	__:__	__:__	__:__	__:__	
20/05/2025	Terça-feira	__:__	__:__	__:__	__:__	
21/05/2025	Quarta-feira	__:__	__:__	__:__	__:__	
22/05/2025	Quinta-feira	__:__	__:__	__:__	__:__	
23/05/2025	Sexta-feira	__:__	__:__	__:__	__:__	
24/05/2025	Sábado	__:__	__:__	__:__	__:__	
25/05/2025	Domingo	__:__	__:__	__:__	__:__	
26/05/2025	Segunda-feira	__:__	__:__	__:__	__:__	
27/05/2025	Terça-feira	__:__	__:__	__:__	__:__	
28/05/2025	Quarta-feira	__:__	__:__	__:__	__:__	
29/05/2025	Quinta-feira	__:__	__:__	__:__	__:__	
30/05/2025	Sexta-feira	__:__	__:__	__:__	__:__	
31/05/2025	Sábado	__:__	__:__	__:__	__:__	
01/06/2025	Domingo	__:__	__:__	__:__	__:__	
02/06/2025	Segunda-feira	__:__	__:__	__:__	__:__	
03/06/2025	Terça-feira	__:__	__:__	__:__	__:__	
04/06/2025	Quarta-feira	__:__	__:__	__:__	__:__	
05/06/2025	Quinta-feira	folga	__:__	__:__	__:__	Mylena Sena
06/06/2025	Sexta-feira	__:__	__:__	__:__	__:__	
07/06/2025	Sábado	06:05	13:00	14:00	18:49	Mylena Sena
08/06/2025	Domingo	__:__	__:__	__:__	__:__	
09/06/2025	Segunda-feira	05:58	13:05	14:05	18:13	Mylena Sena
10/06/2025	Terça-feira	__:__	__:__	__:__	__:__	
11/06/2025	Quarta-feira	06:20	13:00	14:00	18:05	Mylena Sena
12/06/2025	Quinta-feira	__:__	__:__	__:__	__:__	
13/06/2025	Sexta-feira	06:03	13:05	14:05	18:00	Mylena Sena
14/06/2025	Sábado	__:__	__:__	__:__	__:__	
15/06/2025	Domingo	06:10	13:10	14:10	18:10	Mylena Sena

Observações:

Retorno tde. ferias 05106

Data: 15/06/25

Assinatura do Colaborador	Assinatura Biogesp
Mylena Sena	Jair Martins Antonin Diretor Tecnico Administrativo Biogesp - Hmsl

Endereço: Cunha Gago, nº 700 – Sala 11 – Pinheiros – São Paulo/SP – Fone (11) 3819-6155
CEP 05421-001

Scanned with CamScanner

BIOGESP

CONTROLE DE PRESENÇA

Nome Completo:	NATALIA CAETANO SIMOES
Cargo:	Tecnico(a) de Enfermagem — COREN
Local de Trabalho:	HOSPITAL E MATERNIDADE SÃO LUCAS
Período:	16 DE MAIO DE 2025 A 15 DE JUNHO DE 2025

MAIO_2025		Primeiro Período		Segundo Período		Assinatura:
		Entrada	Intervalo	Retorno	Saída	
16/05/2025	Sexta-feira	___:___	___:___	___:___	___:___	
17/05/2025	Sábado	___:___	___:___	___:___	___:___	
18/05/2025	Domingo	___:___	___:___	___:___	___:___	
19/05/2025	Segunda-feira	___:___	___:___	___:___	___:___	
20/05/2025	Terça-feira	___:___	___:___	___:___	___:___	
21/05/2025	Quarta-feira	___:___	___:___	___:___	___:___	
22/05/2025	Quinta-feira	___:___	___:___	___:___	___:___	
23/05/2025	Sexta-feira	___:___	___:___	___:___	___:___	
24/05/2025	Sábado	___:___	___:___	___:___		
25/05/2025	Domingo	___:___	___:___	___:___	___:___	
26/05/2025	Segunda-feira	___:___	___:___	___:___	___:___	
27/05/2025	Terça-feira	___:___	___:___	___:___	___:___	
28/05/2025	Quarta-feira	___:___	___:___	___:___	___:___	
29/05/2025	Quinta-feira	___:___	___:___	___:___	___:___	
30/05/2025	Sexta-feira	___:___	___:___	___:___	___:___	
31/05/2025	Sábado	___:___	___:___	___:___	___:___	
01/06/2025	Domingo	___:___	___:___	___:___	___:___	
02/06/2025	Segunda-feira	___:___	___:___	___:___	___:___	
03/06/2025	Terça-feira	___:___	___:___	___:___	___:___	
04/06/2025	Quarta-feira	___:___	___:___	___:___	___:___	
05/06/2025	Quinta-feira	___:___	___:___	___:___	___:___	
06/06/2025	Sexta-feira	___:___	___:___	___:___	___:___	
07/06/2025	Sábado	___:___	___:___	___:___	___:___	
08/06/2025	Domingo	___:___	___:___	___:___	___:___	
09/06/2025	Segunda-feira	___:___	___:___	___:___	___:___	
10/06/2025	Terça-feira	___:___	___:___	___:___	___:___	
11/06/2025	Quarta-feira	6:45	12:00	13:00	18:08	
12/06/2025	Quinta-feira	___:___	___:___	___:___	___:___	
13/06/2025	Sexta-feira	6:00	12:00	13:00	18:08	
14/06/2025	Sábado	___:___	___:___	___:___	___:___	
15/06/2025	Domingo	06:00	13:07	14:07	18:10	

Início 11/06/25

Observações:

Descontar 45 min

Data: 15/06/25

Assinatura do Colaborador	Assinatura Biogesp
	Jair Martins Amorim Diretor Tecnico Administrativo BIOGESP - RN 3

Endereço: Cunha Gago, nº 700 – Sala 11 – Pinheiros – São Paulo/SP – Fone (11) 3819-6155
CEP 05421-001

Scanned with CamScanner

BIOGESP

CONTROLE DE PRESENÇA

Nome Completo:	**Nathaly Cristina dos Santos**		
Cargo:	Tecnico(a) de Enfermagem	**COREN**	
Local de Trabalho:	HOSPITAL E MATERNIDADE SÃO LUCAS		
Periodo:	**16 DE MAIO DE 2025 A 15 DE JUNHO DE 2025**		

MAIO_2025		Primeiro Periodo		Segundo Periodo		Assinatura:
		Entrada	Intervalo	Retorno	Saida	
16/05/2025	Sexta-feira	17:45	21:00	22:00	6:07	Nataly
17/05/2025	Sábado	___:___	___:___	___:___	___:___	
18/05/2025	Domingo	Folga	normal	___:___	___:___	Nataly
19/05/2025	Segunda-feira	___:___	___:___	___:___	___:___	
20/05/2025	Terça-feira	17:40	22:00	23:00	6:05	Nataly
21/05/2025	Quarta-feira	___:___	___:___	___:___	___:___	
22/05/2025	Quinta-feira	17:50	21:00	22:00	6:03	Nataly
23/05/2025	Sexta-feira	___:___	___:___	___:___	___:___	
24/05/2025	Sábado	17:58	21:00	22:00	6:04	Nataly
25/05/2025	Domingo	___:___	___:___	___:___	___:___	
26/05/2025	Segunda-feira	17:40	20:00	21:00	6:01	Nataly
27/05/2025	Terça-feira	___:___	___:___	___:___	___:___	
28/05/2025	Quarta-feira	17:45	21:00	22:00	6:07	Nataly
29/05/2025	Quinta-feira	___:___	___:___	___:___	___:___	
30/05/2025	Sexta-feira	17:55	20:00	21:00	6:05	Nataly
31/05/2025	Sábado	___:___	___:___	___:___	___:___	
01/06/2025	Domingo	17:45	21:00	22:00	10:00	Nataly
02/06/2025	Segunda-feira	___:___	___:___	___:___	___:___	
03/06/2025	Terça-feira	Folga	normal	___:___	___:___	Nataly
04/06/2025	Quarta-feira	___:___	___:___	___:___	___:___	
05/06/2025	Quinta-feira	Troca de Plantão		___:___	___:___	Nataly
06/06/2025	Sexta-feira	___:___	___:___	___:___	___:___	
07/06/2025	Sábado	17:52	21:00	22:00	6:05	Nataly
08/06/2025	Domingo	___:___	___:___	___:___	___:___	
09/06/2025	Segunda-feira	17:40	22:00	23:00	6:01	Nataly
10/06/2025	Terça-feira	___:___	___:___	___:___	___:___	
11/06/2025	Quarta-feira	Troca de	___:___	Plantão	___:___	Nataly
12/06/2025	Quinta-feira	___:___	___:___	___:___	___:___	
13/06/2025	Sexta-feira	Troca de	___:___	Plantão	___:___	Nataly
14/06/2025	Sábado	___:___	___:___	___:___	___:___	
15/06/2025	Domingo	Folga	normal	___:___	___:___	Nataly

Observações:

02/6/25 - Nathaly da remoção de parente para mais cedo para procedimentos 06:00 as 10:00 h.)

Data: 15 / 6 / 25

Assinatura do Colaborador	Assinatura Biogesp
Nataly C Santos	Jair Martins Amorim Diretor Tecnico Administrativo Biogesp / MHSL

Endereço: Cunha Gago, nº 700 – Sala 11 – Pinheiros – São Paulo/SP – Fone (11) 3819-6155
CEP 05421-001

Scanned with CamScanner

Biogesp

CONTROLE DE PRESENÇA

RIBEIRÃO PIRES

Nome Completo:	**Nathaly Bruna Costa**		
Cargo:	Enfermeiro(a)	**COREN**	
Local de Trabalho:	HOSPITAL E MATERNIDADE SÃO LUCAS		
Período:	**16 de Maio de 2025 à 15 de Junho de 2025**		

MAIO_2025		Primeiro Período		Segundo Período		Assinatura:
		Entrada	Intervalo	Retorno	Saída	
16/05/2025	Sexta-feira	05:50	12:00	13:00	18:10	
17/05/2025	Sábado	___:___	___:___	___:___	___:___	
18/05/2025	Domingo	05:52	12:00	13:00	13:00	
19/05/2025	Segunda-feira	___:___	___:___	___:___	___:___	
20/05/2025	Terça-feira	05:50	12:00	13:00	18:10	
21/05/2025	Quarta-feira	___:___	___:___	___:___	___:___	
22/05/2025	Quinta-feira	atestado	___:___	___:___	___:___	
23/05/2025	Sexta-feira	___:___	___:___	___:___	___:___	
24/05/2025	Sábado	atestado	___:___	___:___	___:___	
25/05/2025	Domingo	___:___	___:___	___:___	___:___	
26/05/2025	Segunda-feira	FOLGA	___:___	___:___	___:___	
27/05/2025	Terça-feira	___:___	___:___	___:___	___:___	
28/05/2025	Quarta-feira	05:50	12:00	13:00	18:10	
29/05/2025	Quinta-feira	___:___	___:___	___:___	___:___	
30/05/2025	Sexta-feira	05:50	12:00	13:00	18:10	
31/05/2025	Sábado	___:___	___:___	___:___	___:___	
01/06/2025	Domingo	05:50	12:00	13:00	18:10	
02/06/2025	Segunda-feira	___:___	___:___	___:___	___:___	
03/06/2025	Terça-feira	05:55	12:30	13:30	18:10	
04/06/2025	Quarta-feira	___:___	___:___	___:___	___:___	
05/06/2025	Quinta-feira	05:50	12:00	13:00	18:10	
06/06/2025	Sexta-feira	___:___	___:___	___:___	___:___	
07/06/2025	Sábado	FOLGA	___:___	___:___	___:___	
08/06/2025	Domingo	___:___	___:___	___:___	___:___	
09/06/2025	Segunda-feira	05:50	12:00	13:00	18:10	
10/06/2025	Terça-feira	___:___	___:___	___:___	___:___	
11/06/2025	Quarta-feira	05:50	12:00	13:00	18:15	
12/06/2025	Quinta-feira	___:___	___:___	___:___	___:___	
13/06/2025	Sexta-feira	05:55	12:00	13:00	18:10	
14/06/2025	Sábado	___:___	___:___	___:___	___:___	
15/06/2025	Domingo	05:58	12:00	13:00	18:05	

Observações:

Data: 15/06/25

Assinatura do Colaborador	Assinatura Biogesp
	Jair Martins Amorim Diretor Técnico Administrativo Biogesp - Mod.31

Endereço: Cunha Gago, nº 700 – Sala 11 – Pinheiros – São Paulo/SP – Fone (11) 3819-6155
CEP 05421-001

Scanned with CamScanner

BIOGESP

CONTROLE DE PRESENÇA

RIBEIRÃO PIRES

Nome Completo:	NAYARA CRISTINA RIBAS SILVA
Cargo:	SECRETARIA DE ALA
Local de Trabalho:	HMSL
Período:	16 de Maio de 2025 à 15 de Junho de 2025

MAIO_2025		Primeiro Período		Segundo Período		Assinatura:
		Entrada	Intervalo	Retorno	Saída	
16/05/2025	Sexta-feira	7:50	12:00	13:00	17:00	
17/05/2025	Sábado					
18/05/2025	Domingo					
19/05/2025	Segunda-feira	07:45	12:00	13:00	17:00	
20/05/2025	Terça-feira	07:50	12:00	13:00	17:00	
21/05/2025	Quarta-feira	07:40	12:00	13:00	17:25	
22/05/2025	Quinta-feira	07:59	12:00	13:00	17:30	
23/05/2025	Sexta-feira	08:00	12:00	13:00	17:10	
24/05/2025	Sábado					
25/05/2025	Domingo					
26/05/2025	Segunda-feira	08:00	12:00	13:00	17:10	
27/05/2025	Terça-feira	08:00	12:00	13:00	17:25	
28/05/2025	Quarta-feira	08:00	12:00	13:00	17:20	
29/05/2025	Quinta-feira	08:00	12:00	13:00	17:20	
30/05/2025	Sexta-feira	08:00	12:00	13:00	17:10	
31/05/2025	Sábado					
01/06/2025	Domingo					
02/06/2025	Segunda-feira	08:00	12:00	13:00	17:10	
03/06/2025	Terça-feira	08:00	12:00	13:00	17:10	
04/06/2025	Quarta-feira	08:00	12:00	13:00	17:00	
05/06/2025	Quinta-feira	08:00	12:00	13:00	17:30	
06/06/2025	Sexta-feira	08:00	12:00	13:00	17:00	
07/06/2025	Sábado					
08/06/2025	Domingo					
09/06/2025	Segunda-feira	08:00	12:00	13:00	17:20	
10/06/2025	Terça-feira	08:00	12:00	13:00	17:30	
11/06/2025	Quarta-feira	08:00	12:00	13:00	17:31	
12/06/2025	Quinta-feira	08:00	12:00	13:00	17:40	
13/06/2025	Sexta-feira	08:00	12:00	13:00	17:00	
14/06/2025	Sábado					
15/06/2025	Domingo					

Observações:

Data: 13 / 06 / 25

Assinatura do Colaborador	Assinatura Biogesp
	Jair Marcus Amorim Diretor Técnico Administrativo Biogesp - HMSL

Endereço: Cunha Gago, nº 700 – Sala 11 – Pinheiros – São Paulo/SP – Fone (11) 3819-6155
CEP 05421-001

Scanned with CamScanner

BIOGESP

CONTROLE DE PRESENÇA

RIBEIRÃO PIRES

Nome Completo:	**Nilda Maria da Silva Santos**
Cargo:	Cozinheiro(a) — **MATRICULA**
Local de Trabalho:	HOSPITAL E MATERNIDADE SÃO LUCAS
Período:	**16 de Maio de 2025 à 15 de Junho de 2025**

MAIO_2025		Primeiro Período		Segundo Período		Assinatura:
		Entrada	Intervalo	Retorno	Saída	
16/05/2025	Sexta-feira					
17/05/2025	Sábado	06:53	13:00	14:04	19:05	
18/05/2025	Domingo					
19/05/2025	Segunda-feira	06:53	13:01	14:00	19:01	
20/05/2025	Terça-feira					
21/05/2025	Quarta-feira	06:56	13:00	14:00	19:05	
22/05/2025	Quinta-feira					
23/05/2025	Sexta-feira	06:52	13:10	14:05	19:09	
24/05/2025	Sábado					
25/05/2025	Domingo	06:54	13:00	14:00	19:01	
26/05/2025	Segunda-feira					
27/05/2025	Terça-feira	06:53	13:04	14:00	19:09	
28/05/2025	Quarta-feira					
29/05/2025	Quinta-feira	06:56	13:01	14:01	19:01	
30/05/2025	Sexta-feira					
31/05/2025	Sábado	06:53	13:00	14:00	19:09	
01/06/2025	Domingo					
02/06/2025	Segunda-feira					
03/06/2025	Terça-feira					
04/06/2025	Quarta-feira					
05/06/2025	Quinta-feira					
06/06/2025	Sexta-feira					
07/06/2025	Sábado					
08/06/2025	Domingo					
09/06/2025	Segunda-feira					
10/06/2025	Terça-feira					
11/06/2025	Quarta-feira					
12/06/2025	Quinta-feira					
13/06/2025	Sexta-feira					
14/06/2025	Sábado					
15/06/2025	Domingo					

Atestado

Observações:

Data: 31 / 05 / 25

Assinatura do Colaborador	Assinatura Biogesp
Nilda M. da Silva Santos	Jair Martins Antonini Diretor Técnico Administrativo Biogesp - HMSL

Endereço: Cunha Gago, nº 700 – Sala 11 – Pinheiros – São Paulo/SP – Fone (11) 3819-6155
CEP 05421-001

Scanned with CamScanner

BIOGESP

CONTROLE DE PRESENÇA

ESTÂNCIA TURÍSTICA DE RIBEIRÃO PIRES

Nome Completo:	**Pamela de Souza Dantas**		
Cargo:	Farmacêutico(a)	**CRF**	
Local de Trabalho:	HOSPITAL E MATERNIDADE SÃO LUCAS		
Período:	**16 de Maio de 2025 à 15 de Junho de 2025**		

MAIO_2025		Primeiro Período		Segundo Período		Assinatura:
		Entrada	Intervalo	Retorno	Saída	
16/05/2025	Sexta-feira	06:00	13:30	14:30	18:00	Pamela
17/05/2025	Sábado	___:___	___:___	___:___	___:___	
18/05/2025	Domingo	Folga	___:___	___:___	___:___	Pamela
19/05/2025	Segunda-feira	___:___	___:___	___:___	___:___	
20/05/2025	Terça-feira	06:00	13:35	14:35	18:00	Pamela
21/05/2025	Quarta-feira	___:___	___:___	___:___	___:___	
22/05/2025	Quinta-feira	06:00	13:40	14:40	18:00	Pamela
23/05/2025	Sexta-feira	___:___	___:___	___:___	___:___	
24/05/2025	Sábado	06:00	13:45	14:45	18:00	Pamela
25/05/2025	Domingo	___:___	___:___	___:___	___:___	
26/05/2025	Segunda-feira	06:00	13:20	14:20	18:05	Pamela
27/05/2025	Terça-feira	___:___	___:___	___:___	___:___	
28/05/2025	Quarta-feira	06:00	13:40	14:40	18:30	Pamela
29/05/2025	Quinta-feira	___:___	___:___	___:___	___:___	
30/05/2025	Sexta-feira	06:00	13:25	14:25	18:00	Pamela
31/05/2025	Sábado	___:___	___:___	___:___	___:___	
01/06/2025	Domingo	06:00	13:35	14:35	18:03	Pamela
02/06/2025	Segunda-feira	___:___	___:___	___:___	___:___	
03/06/2025	Terça-feira	06:02	13:20	14:20	18:04	Pamela
04/06/2025	Quarta-feira	07:00	13:45	14:45	19:30	Pamela
05/06/2025	Quinta-feira	06:00	13:40	14:40	18:00	Pamela
06/06/2025	Sexta-feira	___:___	___:___	___:___	___:___	
07/06/2025	Sábado	06:00	13:35	14:35	18:20	Pamela
08/06/2025	Domingo	___:___	___:___	___:___	___:___	
09/06/2025	Segunda-feira	06:00	13:30	14:30	18:00	Pamela
10/06/2025	Terça-feira	___:___	___:___	___:___	___:___	
11/06/2025	Quarta-feira	06:00	13:40	14:40	18:00	Pamela
12/06/2025	Quinta-feira	___:___	___:___	___:___	___:___	
13/06/2025	Sexta-feira	06:00	13:35	14:45	18:00	Pamela
14/06/2025	Sábado	___:___	___:___	___:___	___:___	
15/06/2025	Domingo	Folga	___:___	___:___	___:___	Pamela

Observações:
Nos dias 17/05, 22/05, 05/06 e 09/06, foram realizadas em cada dia, 12 horas extras no período noturno das 18:00 às 06:00. Nos dias 04/06 e 08/06 (folga), também foram realizadas 12 horas extras em cada dia, no período diurno das 07:00 às 19:00 e 06:00 às 18:00 respectivamente.

Data: 13/06/25

Assinatura do Colaborador	Assinatura Biogesp
Pamela de Souza Dantas	Jair Martins Amorim Diretor Técnico Administrativo BIOGESP - HMSL

Endereço: Cunha Gago, nº 700 – Sala 11 – Pinheiros – São Paulo/SP – Fone (11) 3819-6155
CEP 05421-001

Scanned with CamScanner

Biogesp

CONTROLE DE PRESENÇA

Nome Completo:	**PEDRO HENRIQUE DE SOUZA**		
Cargo:	Tecnico(a) de Enfermagem	**COREN**	
Local de Trabalho:	HOSPITAL E MATERNIDADE SÃO LUCAS		
Periodo:	**16 DE MAIO DE 2025 A 15 DE JUNHO DE 2025**		

MAIO_2025		**Primeiro Periodo**		**Segundo Periodo**		Assinatura:
		Entrada	Intervalo	Retorno	Saída	
16/05/2025	Sexta-feira	___:___	___:___	___:___	___:___	
17/05/2025	Sábado	___:___	___:___	___:___	___:___	
18/05/2025	Domingo	___:___	___:___	___:___	___:___	
19/05/2025	Segunda-feira	___:___	___:___	___:___	___:___	
20/05/2025	Terça-feira	___:___	___:___	___:___	___:___	
21/05/2025	Quarta-feira	___:___	___:___	___:___	___:___	
22/05/2025	Quinta-feira	___:___	___:___	___:___	___:___	
23/05/2025	Sexta-feira	___:___	___:___	___:___	___:___	
24/05/2025	Sábado	___:___	___:___	___:___		
25/05/2025	Domingo	___:___	___:___	___:___	___:___	
26/05/2025	Segunda-feira	___:___	___:___	___:___	___:___	
27/05/2025	Terça-feira	___:___	___:___	___:___	___:___	
28/05/2025	Quarta-feira	___:___	___:___	___:___	___:___	
29/05/2025	Quinta-feira	___:___	___:___	___:___	___:___	
30/05/2025	Sexta-feira	___:___	___:___	___:___	___:___	
31/05/2025	Sábado	___:___	___:___	___:___	___:___	
01/06/2025	Domingo	___:___	___:___	___:___	___:___	
02/06/2025	Segunda-feira	___:___	___:___	___:___	___:___	
03/06/2025	Terça-feira	___:___	___:___	___:___	___:___	
04/06/2025	Quarta-feira	___:___	___:___	___:___	___:___	
05/06/2025	Quinta-feira	___:___	___:___	___:___	___:___	
06/06/2025	Sexta-feira	___:___	___:___	___:___	___:___	
07/06/2025	Sábado	___:___	___:___	___:___	___:___	
08/06/2025	Domingo	___:___	___:___	___:___	___:___	
09/06/2025	Segunda-feira	05:45	12:00	13:00	18:05	
10/06/2025	Terça-feira	___:___	___:___	___:___	___:___	
11/06/2025	Quarta-feira	05:50	12:00	13:00	18:10	
12/06/2025	Quinta-feira	___:___	___:___	___:___	___:___	
13/06/2025	Sexta-feira	05:50	12:00	13:00	18:00	
14/06/2025	Sábado	___:___	___:___	___:___	___:___	
15/06/2025	Domingo	05:55	12:00	13:00	18:30	

Atestado em 09/06/25

Observações:

Data: 15/06/25

Assinatura do Colaborador	Assinatura Biogesp
	Jair Martins Amorim Diretor Tecnico Administrativo Biogesp - HMSL

Endereço: Cunha Gago, nº 700 – Sala 11 – Pinheiros – São Paulo/SP – Fone (11) 3819-6155
CEP 05421-001

Scanned with CamScanner

BIOGESP

CONTROLE DE PRESENÇA

ESTÂNCIA TURÍSTICA DE RIBEIRÃO PIRES

Nome Completo:	**Patricia Rangel Botelho**		
Cargo:	Técnico (a) de Enfermagem	**COREN**	
Local de Trabalho:	HOSPITAL E MATERNIDADE SÃO LUCAS		
Periodo:	**16 de Maio de 2025 à 15 de Junho 2025**		

MAIO_2025		Primeiro Periodo		Segundo Periodo		Assinatura:
		Entrada	Intervalo	Retorno	Saída	
16/05/2025	Sexta-feira	17:50	21:10	22:10	06:10	Patricia
17/05/2025	Sábado	__:__	__:__	__:__	__:__	
18/05/2025	Domingo	17:50	20:00	21:00	06:10	Patricia
19/05/2025	Segunda-feira	__:__	__:__	__:__	__:__	
20/05/2025	Terça-feira	17:50	19:30	20:30	06:10	Patricia
21/05/2025	Quarta-feira	__:__	__:__	__:__	__:__	
22/05/2025	Quinta-feira	folga	__:__	__:__	__:__	Patricia
23/05/2025	Sexta-feira		__:__	__:__	__:__	
24/05/2025	Sábado	folga	__:__	__:__	__:__	Patricia
25/05/2025	Domingo		__:__	__:__	__:__	
26/05/2025	Segunda-feira	18:00	22:00	23:00	06:10	Patricia
27/05/2025	Terça-feira	__:__	__:__	__:__	__:__	
28/05/2025	Quarta-feira	17:50	20:30	21:30	06:10	Patricia
29/05/2025	Quinta-feira	__:__	__:__	__:__	__:__	
30/05/2025	Sexta-feira	17:50	21:00	22:00	06:10	Patricia
31/05/2025	Sábado	__:__	__:__	__:__	__:__	
01/06/2025	Domingo	17:50	21:30	22:30	06:10	Patricia
02/06/2025	Segunda-feira	__:__	__:__	__:__	__:__	
03/06/2025	Terça-feira	17:50	23:10	00:10	06:10	Patricia
04/06/2025	Quarta-feira	__:__	__:__	__:__	__:__	
05/06/2025	Quinta-feira	17:50	21:30	22:30	06:10	Patricia
06/06/2025	Sexta-feira	__:__	__:__	__:__	__:__	
07/06/2025	Sábado	17:50	22:30	23:30	06:10	Patricia
08/06/2025	Domingo	__:__	__:__	__:__	__:__	
09/06/2025	Segunda-feira	17:50	21:00	22:00	06:10	Patricia
10/06/2025	Terça-feira	__:__	__:__	__:__	__:__	
11/06/2025	Quarta-feira	folga	__:__	__:__	__:__	Patricia
12/06/2025	Quinta-feira		__:__	__:__	__:__	
13/06/2025	Sexta-feira	17:50	23:00	00:00	06:10	Patricia
14/06/2025	Sábado	__:__	__:__	__:__	__:__	
15/06/2025	Domingo	17:50	20:30	21:30	06:10	Patricia

Observações:

Data: 15/06/25

Assinatura do Colaborador	Assinatura Biogesp
Patricia Rangel Botelho	Jair Marins Amorim Diretor Tecnico Administrativo Biogesp - MTE

Endereço: Cunha Gago, nº 700 – Sala 11 – Pinheiros – São Paulo/SP – Fone (11) 3819-6155
CEP 05421-001

Scanned with CamScanner

Biogesp

CONTROLE DE PRESENÇA

ESTÂNCIA TURÍSTICA DE RIBEIRÃO PIRES

Nome Completo:	**Priscila Joyce de Ferraz**		
Cargo:	Recepcionista	**MATRICULA**	
Local de Trabalho:	HOSPITAL E MATERNIDADE SÃO LUCAS		
Período:	**16 de Maio de 2025 à 15 de Junho de 2025**		

MAIO_2025		Primeiro Período		Segundo Período		Assinatura:
		Entrada	Intervalo	Retorno	Saída	
16/05/2025	Sexta-feira	18:55	21:15	22:15	07:06	Pff
17/05/2025	Sábado	___:___	___:___	___:___	___:___	
18/05/2025	Domingo	18:57	21:00	22:00	06:55	Pff
19/05/2025	Segunda-feira	___:___	___:___	___:___	___:___	
20/05/2025	Terça-feira	18:50	21:00	22:00	06:55	Pff
21/05/2025	Quarta-feira	___:___	___:___	___:___	___:___	
22/05/2025	Quinta-feira	18:50	21:40	22:40	06:55	Pff
23/05/2025	Sexta-feira	___:___	___:___	___:___	___:___	
24/05/2025	Sábado	18:50	21:30	22:30	07:02	Pff
25/05/2025	Domingo	___:___	___:___	___:___	___:___	
26/05/2025	Segunda-feira	18:55	21:20	22:20	07:01	Pff
27/05/2025	Terça-feira	___:___	___:___	___:___	___:___	
28/05/2025	Quarta-feira	18:50	21:25	23:25	07:05	Pff
29/05/2025	Quinta-feira	___:___	___:___	___:___	___:___	
30/05/2025	Sexta-feira	Folga	___:___	___:___	___:___	Pff
31/05/2025	Sábado	___:___	___:___	___:___	___:___	
01/06/2025	Domingo	18:58	21:40	22:40	07:01	Pff
02/06/2025	Segunda-feira	___:___	___:___	___:___	___:___	
03/06/2025	Terça-feira	18:50	21:15	22:15	06:55	Pff
04/06/2025	Quarta-feira	___:___	___:___	___:___	___:___	
05/06/2025	Quinta-feira	18:50	21:30	22:30	06:55	Pff
06/06/2025	Sexta-feira	___:___	___:___	___:___	___:___	
07/06/2025	Sábado	Folga	___:___	___:___	___:___	Pff
08/06/2025	Domingo	___:___	___:___	___:___	___:___	
09/06/2025	Segunda-feira	18:50	21:15	22:15	06:55	Pff
10/06/2025	Terça-feira	___:___	___:___	___:___	___:___	
11/06/2025	Quarta-feira	18:50	21:10	22:10	07:01	Pff
12/06/2025	Quinta-feira	___:___	___:___	___:___	___:___	
13/06/2025	Sexta-feira	18:50	21:20	22:20	06:55	Pff
14/06/2025	Sábado	___:___	___:___	___:___	___:___	
15/06/2025	Domingo	18:55	21:00	22:00	06:55	Pff

Observações:

Data: 15 / 06 / 2025

Assinatura do Colaborador	Assinatura Biogesp
Priscila Joyce Ferraz	Jair Martins Amorim Diretor Técnico Administrativo Biogesp - HMSL

Endereço: Cunha Gago, nº 700 – Sala 11 – Pinheiros – São Paulo/SP – Fone (11) 3819-6155
CEP 05421-001

Scanned with CamScanner

BIOGESP

CONTROLE DE PRESENÇA

ESTÂNCIA TURÍSTICA DE RIBEIRÃO PIRES

Nome Completo:	**Raissa Gabrielle Silva da Fonseca**		
Cargo:	Técnico(a) de Enfermagem	**COREN**	
Local de Trabalho:	HOSPITAL E MATERNIDADE SÃO LUCAS		
Período:	**16 de Maio de 2025 à 15 de Junho de 2025**		

MAIO_2025		Primeiro Período		Segundo Período		Assinatura:
		Entrada	Intervalo	Retorno	Saída	
16/05/2025	Sexta-feira	___:___	___:___	___:___	___:___	
17/05/2025	Sábado	17:55	20:00	21:00	06:07	Raissa
18/05/2025	Domingo	___:___	___:___	___:___	___:___	
19/05/2025	Segunda-feira	17:52	20:00	21:00	06:05	Raissa
20/05/2025	Terça-feira	___:___	___:___	___:___	___:___	
21/05/2025	Quarta-feira	17:57	20:00	21:00	06:03	Raissa
22/05/2025	Quinta-feira	___:___	___:___	___:___	___:___	
23/05/2025	Sexta-feira	___:___ FOLGA		___:___	___:___	Raissa
24/05/2025	Sábado	___:___	___:___	___:___	___:___	
25/05/2025	Domingo	17:51	20:00	21:00	06:08	Raissa
26/05/2025	Segunda-feira	___:___	___:___	___:___	___:___	
27/05/2025	Terça-feira	17:55	20:00	21:00	06:05	Raissa
28/05/2025	Quarta-feira	___:___	___:___	___:___	___:___	
29/05/2025	Quinta-feira	17:52	20:00	21:00	06:03	Raissa
30/05/2025	Sexta-feira	___:___	___:___	___:___	___:___	
31/05/2025	Sábado	17:53	20:00	21:00	06:07	Raissa.
01/06/2025	Domingo	___:___	___:___	___:___	___:___	
02/06/2025	Segunda-feira	17:55	20:00	21:00	06:05	Raissa
03/06/2025	Terça-feira	___:___	___:___	___:___	___:___	
04/06/2025	Quarta-feira	17:51	20:00	21:00	06:06	Raissa
05/06/2025	Quinta-feira	___:___	___:___	___:___	___:___	
06/06/2025	Sexta-feira	F:O	L:G	A:___	___:___	Raissa
07/06/2025	Sábado	___:___	___:___	___:___	___:___	
08/06/2025	Domingo	17:52	20:00	21:00	06:07	Raissa
09/06/2025	Segunda-feira	___:___	___:___	___:___	___:___	
10/06/2025	Terça-feira	17:55	20:00	21:00	06:05	Raissa
11/06/2025	Quarta-feira	___:___	___:___	___:___	___:___	
12/06/2025	Quinta-feira	17:58	20:00	21:00	06:09	Raissa
13/06/2025	Sexta-feira	___:___	___:___	___:___	___:___	
14/06/2025	Sábado	17:54	20:00	21:00	06:08	Raissa
15/06/2025	Domingo	___:___	___:___	___:___	___:___	

Observações:

Data: 14 / 06 / 25

Assinatura do Colaborador	Assinatura Biogesp
Raissa Gabrielle	Jair Martins Amorim Diretor Técnico Administrativo Biogesp - HMSL

Endereço: Cunha Gago, nº 700 – Sala 11 – Pinheiros – São Paulo/SP – Fone (11) 3819-6155
CEP 05421-001

Scanned with CamScanner

BIOGESP

CONTROLE DE PRESENÇA

ESTÂNCIA TURÍSTICA DE RIBEIRÃO PIRES

Nome Completo:	Raquel Fernanda Faulyl Cordeiro
Cargo:	Assistente Social | Cress 63899
Local de Trabalho:	CEM/CAISM
Período:	16 de maio de 2025 à 15 de junho de 2025

maio 2025		Primeiro Período		Segundo Período		Assinatura:
		Entrada	Intervalo	Retorno	Saída	
16/05/25	sexta-feira	8:01	1200	1300	14:30	
17/05/25	sábado	—	—	—	—	—
18/05/25	domingo	—	—	—	—	—
19/05/25	segunda-feira	11:00	1200	1300	14:31	
20/05/25	terça-feira	08:05	1200	1300	15:23	
21/05/25	quarta-feira	08:10	1200	1300	16:05	
22/05/25	quinta-feira	08:01	1200	1300	15:00	
23/05/25	sexta-feira	08:04	1200	1300	1501	
24/05/25	sábado	—	—	—	—	—
25/05/25	domingo	—	—	—	—	—
26/05/25	segunda-feira	08:01	1200	1300	14:31	
27/05/25	terça-feira	7:59	1200	1300	13:51	
28/05/25	quarta-feira	8:06	1200	1300	16:05	
29/05/25	quinta-feira	Banco	Horas	—	—	
30/05/25	sexta-feira	7:58	1200	1300	15:15	
31/05/25	sábado	—	—	—	—	—
01/06/25	domingo	—	—	—	—	—
02/06/25	segunda-feira	07:56	1200	1300	14:31	
03/06/25	terça-feira	08:05	1200	1300	14:32	
04/06/25	quarta-feira	7:58	1200	1300	14:31	
05/06/25	quinta-feira	08:01	1200	1300	14:31	
06/06/25	sexta-feira	08:05	1200	1300	14:32	
07/06/25	sábado	—	—	—	—	—
08/06/25	domingo	—	—	—	—	—
09/06/25	segunda-feira	9:00	1200	1300	14:31	
10/06/25	terça-feira	801	1200	1300	14:32	
11/06/25	quarta-feira	8:02	1200	1300	15:45	
12/06/25	quinta-feira	08:01	1200	1300	14:31	
13/06/25	sexta-feira	08:02	1200	1300	14:30	
14/06/25	sábado					
15/06/25	domingo	—	—	—	—	—

Observações:

Data: ___/___/___

Assinatura do Colaborador	Assinatura Biogesp
	Jair Martins Amorim Diretor Tecnico Administrativo Biogesp - HMSL

EDSON MARIANO MARTINS
Diretor Administrativo CEM/CAISM
16/06/25

Endereço: Cunha Gago, nº 700 - Sala 11 - Pinheiros - São Paulo/SP - Fone (11) 3819-6155
CEP 05421-001

Scanned with CamScanner

Biogesp

CONTROLE DE PRESENÇA

ESTÂNCIA TURÍSTICA DE RIBEIRÃO PIRES

Nome Completo:	**Raquel Gentil Cardoso**		
Cargo:	Técnico(a) de Enfermagem	**COREN**	
Local de Trabalho:	UBS CENTRO ALTO		
Periodo:	**16 de Maio de 2025 à 15 de Junho de 2025**		

MAIO_2025		Primeiro Período		Segundo Período		Assinatura:
		Entrada	Intervalo	Retorno	Saída	
16/05/2025	Sexta-feira	07:02	12:00	13:00	16:35	Raquel
17/05/2025	Sábado	___:___	___:___	___:___	___:___	
18/05/2025	Domingo	___:___	___:___	___:___	___:___	
19/05/2025	Segunda-feira	07:02	12:00	13:00	16:32	Raquel
20/05/2025	Terça-feira	07:01	12:00	13:00	16:31	Raquel
21/05/2025	Quarta-feira	07:03	12:00	13:00	16:33	Raquel
22/05/2025	Quinta-feira	07:02	12:00	13:00	16:35	Raquel
23/05/2025	Sexta-feira	07:01	12:00	13:00	16:36	Raquel
24/05/2025	Sábado	___:___	___:___	___:___	___:___	
25/05/2025	Domingo	___:___	___:___	___:___	___:___	
26/05/2025	Segunda-feira	07:02	12:00	13:00	16:35	Raquel
27/05/2025	Terça-feira	07:01	12:00	13:00	16:35	Raquel
28/05/2025	Quarta-feira	07:01	12:00	13:00	16:32	Raquel
29/05/2025	Quinta-feira	07:02	12:00	13:00	16:36	Raquel
30/05/2025	Sexta-feira	07:03	12:00	13:00	16:36	Raquel
31/05/2025	Sábado	___:___	___:___	___:___	___:___	
01/06/2025	Domingo	___:___	___:___	___:___	___:___	
02/06/2025	Segunda-feira	07:04	12:00	13:00	16:35	Raquel
03/06/2025	Terça-feira	07:03	12:00	13:00	16:38	Raquel
04/06/2025	Quarta-feira	07:01	12:00	13:00	16:36	Raquel
05/06/2025	Quinta-feira	07:01	12:00	13:00	16:37	Raquel
06/06/2025	Sexta-feira	07:02	12:00	13:00	16:40	Raquel
07/06/2025	Sábado	___:___	___:___	___:___	___:___	
08/06/2025	Domingo	___:___	___:___	___:___	___:___	
09/06/2025	Segunda-feira	07:03	12:00	13:00	16:32	Raquel
10/06/2025	Terça-feira	07:03	12:00	13:00	16:32	Raquel
11/06/2025	Quarta-feira	07:01	12:00	13:00	16:34	Raquel
12/06/2025	Quinta-feira	07:02	12:00	13:00	16:35	Raquel
13/06/2025	Sexta-feira	07:01	12:00	13:00	16:36	Raquel
14/06/2025	Sábado	___:___	___:___	___:___	___:___	
15/06/2025	Domingo	___:___	___:___	___:___	___:___	

Observações:

Realizado 30 minutos de banco de horas de compensação conforme direito.

Data: 13/06/25 R Cardoso.

Assinatura do Colaborador	Assinatura Biogesp
R Cardoso.	Jair Martins Amorim Diretor Tecnico Administrativo Biogesp - HM3I

Scanned with CamScanner

BIOGESP

CONTROLE DE PRESENÇA

ESTÂNCIA TURÍSTICA DE RIBEIRÃO PIRES

Nome Completo:	**Renata Rodrigues**		
Cargo:	Técnico(a) de Enfermagem	**COREN**	827.398.
Local de Trabalho:	HOSPITAL E MATERNIDADE SÃO LUCAS		
Período:	**16 de Maio de 2025 à 15 de Junho de 2025**		

MAIO_2025		Primeiro Período		Segundo Período		Assinatura:
		Entrada	Intervalo	Retorno	Saída	
16/05/2025	Sexta-feira	___:___	___:___	___:___	___:___	
17/05/2025	Sábado	05:55	12:00	13:00	18:05	Renata
18/05/2025	Domingo	___:___	___:___	___:___	___:___	
19/05/2025	Segunda-feira	05:55	12:00	13:00	18:05	Renata
20/05/2025	Terça-feira	___:___	___:___	___:___	___:___	
21/05/2025	Quarta-feira	05:50	12:00	13:00	18:05	Renata
22/05/2025	Quinta-feira	___:___	___:___	___:___	___:___	
23/05/2025	Sexta-feira	05:50	12:00	13:00	18:05	Renata
24/05/2025	Sábado	___:___	___:___	___:___	___:___	
25/05/2025	Domingo	05:50	12:00	13:00	18:05	Renata
26/05/2025	Segunda-feira	___:___	___:___	___:___	___:___	
27/05/2025	Terça-feira	05:55	12:00	13:00	18:05	Renata
28/05/2025	Quarta-feira	___:___	___:___	___:___	___:___	
29/05/2025	Quinta-feira	05:55	12:00	13:00	18:05	Renata
30/05/2025	Sexta-feira	___:___	___:___	___:___	___:___	
31/05/2025	Sábado	folga	___:___	___:___	___:___	Renata
01/06/2025	Domingo	___:___	___:___	___:___	___:___	
02/06/2025	Segunda-feira	férias	___:___	___:___	___:___	Renata
03/06/2025	Terça-feira	___:___	___:___	___:___	___:___	
04/06/2025	Quarta-feira	___:___	___:___	___:___	___:___	
05/06/2025	Quinta-feira	___:___	___:___	___:___	___:___	
06/06/2025	Sexta-feira	___:___	___:___	___:___	___:___	
07/06/2025	Sábado	___:___	___:___	___:___	___:___	
08/06/2025	Domingo	___:___	___:___	___:___	___:___	
09/06/2025	Segunda-feira	___:___	___:___	___:___	___:___	
10/06/2025	Terça-feira	___:___	___:___	___:___	___:___	
11/06/2025	Quarta-feira	___:___	___:___	___:___	___:___	
12/06/2025	Quinta-feira	___:___	___:___	___:___	___:___	
13/06/2025	Sexta-feira	___:___	___:___	___:___	___:___	
14/06/2025	Sábado	___:___	___:___	___:___	___:___	
15/06/2025	Domingo	___:___	___:___	___:___	___:___	

Observações:

Data: 02/06/25

Assinatura do Colaborador	Assinatura Biogesp
Renata Rodrigues	Jair Martins Amorim Diretor Técnico Administrativo Biogesp - HMSL

Endereço: Cunha Gago, nº 700 – Sala 11 – Pinheiros – São Paulo/SP – Fone (11) 3819-6155
CEP 05421-001

Scanned with CamScanner

Biogesp

CONTROLE DE PRESENÇA

ESTÂNCIA TURÍSTICA DE RIBEIRÃO PIRES

Nome Completo:	**Rosangela Aparecida da Silva Russo**		
Cargo:	Enfermeiro (a)	**COREN**	
Local de Trabalho:	HOSPITAL E MATERNIDADE SÃO LUCAS		
Período:	**16 de Maio de 2025 à 15 de Junho de 2025**		

MAIO_2025		Primeiro Período		Segundo Período		Assinatura:
		Entrada	Intervalo	Retorno	Saída	
16/05/2025	Sexta-feira					
17/05/2025	Sábado					
18/05/2025	Domingo					
19/05/2025	Segunda-feira					
20/05/2025	Terça-feira					
21/05/2025	Quarta-feira					
22/05/2025	Quinta-feira					
23/05/2025	Sexta-feira					
24/05/2025	Sábado					
25/05/2025	Domingo					
26/05/2025	Segunda-feira					
27/05/2025	Terça-feira					
28/05/2025	Quarta-feira					
29/05/2025	Quinta-feira					
30/05/2025	Sexta-feira					
31/05/2025	Sábado	17:50	21:00	22:00	06:02	
01/06/2025	Domingo					
02/06/2025	Segunda-feira	17:50	20:50	21:50	06:03	
03/06/2025	Terça-feira					
04/06/2025	Quarta-feira	17:50	20:55	21:55	06:04	
05/06/2025	Quinta-feira					
06/06/2025	Sexta-feira	17:50	21:00	22:00	06:02	
07/06/2025	Sábado					
08/06/2025	Domingo		FOLGA			
09/06/2025	Segunda-feira					
10/06/2025	Terça-feira	17:50	20:45	21:45	06:03	
11/06/2025	Quarta-feira					
12/06/2025	Quinta-feira	17:50	21:00	22:00	06:02	
13/06/2025	Sexta-feira					
14/06/2025	Sábado	17:50	21:20	22:20	06:04	
15/06/2025	Domingo					

LICENÇA MÉDICA

Observações:

Data: 14 / 06 / 2025.

Assinatura do Colaborador	Assinatura Biogesp
	Jair Martins Amorim Diretor Técnico Administrativo Biogesp / HMSL

Scanned with CamScanner

Biogesp

CONTROLE DE PRESENÇA

RIBEIRÃO PIRES

Nome Completo:	ROSELI FRANCISCO ARAUJO
Cargo:	AUX COZINHA
Local de Trabalho:	HMSL
Período:	16 de Maio de 2025 à 15 de Junho de 2025

MAIO_2025		Primeiro Período		Segundo Período		Assinatura:
		Entrada	Intervalo	Retorno	Saída	
16/05/2025	Sexta-feira					
17/05/2025	Sábado	17:51	21:01	22:01	06:00	Roseli F. Araújo
18/05/2025	Domingo					
19/05/2025	Segunda-feira	17:55	20:10	21:10	06:00	Roseli F. Araújo
20/05/2025	Terça-feira					
21/05/2025	Quarta-feira	troca de plantão				Roseli F. Araújo
22/05/2025	Quinta-feira	17:55	21:10	22:10	06:00	Roseli F. Araújo
23/05/2025	Sexta-feira					
24/05/2025	Sábado	17:59	22:30	23:30	06:00	Roseli F. Araújo
25/05/2025	Domingo					
26/05/2025	Segunda-feira	folga	folga			Roseli F. Araújo
27/05/2025	Terça-feira					
28/05/2025	Quarta-feira	17:49	20:10	21:10	06:00	Roseli F. Araújo
29/05/2025	Quinta-feira					
30/05/2025	Sexta-feira					
31/05/2025	Sábado	17:51	20:15	21:15	06:00	Roseli F. Araújo
01/06/2025	Domingo					
02/06/2025	Segunda-feira	17:55	01:25	22:25	06:00	Roseli F. Araújo
03/06/2025	Terça-feira					
04/06/2025	Quarta-feira	17:52	22:35	23:35	06:00	Roseli F. Araújo
05/06/2025	Quinta-feira					
06/06/2025	Sexta-feira	17:56	23:50	00:10	06:00	Roseli F. Araújo
07/06/2025	Sábado					
08/06/2025	Domingo	folga	folga			Roseli F. Araújo
09/06/2025	Segunda-feira					
10/06/2025	Terça-feira	17:51	20:25	21:25	06:00	Roseli F. Araújo
11/06/2025	Quarta-feira					
12/06/2025	Quinta-feira	17:59	21:45	22:45	06:00	Roseli F. Araújo
13/06/2025	Sexta-feira					
14/06/2025	Sábado	17:57	20:10	21:10	06:00	Roseli F. Araújo
15/06/2025	Domingo					

Observações:

Data: 14/06/25

Assinatura do Colaborador	Assinatura Biogesp
Roseli F. Araújo.	Jair Martins Amorim Diretor Técnico Administrativo Biogesp - AMSL

Endereço: Cunha Gago, nº 700 – Sala 11 – Pinheiros – São Paulo/SP – Fone (11) 3819-6155
CEP 05421-001

Scanned with CamScanner

Biogesp

CONTROLE DE PRESENÇA

RIBEIRÃO PIRES

Nome Completo:	Rosimeire Maria da Silva		
Cargo:	Técnico (a) de Farmacia	MATRICULA	
Local de Trabalho:	USF OURO FINO		
Período:	16 de Maio 2025 à 15 de Junho de 2025		

MAIO_2025		Primeiro Período		Segundo Período		Assinatura:
		Entrada	Intervalo	Retorno	Saída	
16/5/2025	Sexta-feira	7:00	12:00	13:00	17:00	RSilva
17/5/2025	Sábado					
18/5/2025	Domingo					
19/5/2025	Segunda-feira	7:00	12:10	13:10	17:00	RSilva
20/5/2025	Terça-feira	7:30	12:00	13:00	17:00	
21/5/2025	Quarta-feira	7:20	12:10	13:10	17:00	
22/5/2025	Quinta-feira	7:21	12:05	13:05	17:00	RSilva
23/5/2025	Sexta-feira	7:00	12:10	13:10	17:00	
24/5/2025	Sábado					RSilva
25/5/2025	Domingo					
26/5/2025	Segunda-feira	7:21	12:10	13:10	17:00	
27/5/2025	Terça-feira	7:21	12:00	13:00	17:00	
28/5/2025	Quarta-feira	7:20	12:00	13:00	17:00	RSilva
29/5/2025	Quinta-feira	7:24	12:05	13:05	17:00	
30/5/2025	Sexta-feira	7:20	12:00	13:00	17:00	
31/5/2025	Sábado					RSilva
1/6/2025	Domingo					
2/6/2025	Segunda-feira	7:20	12:10	13:10	17:00	
3/6/2025	Terça-feira	7:29	12:00	13:00	17:00	RSilva
4/6/2025	Quarta-feira	7:20	12:05	13:05	17:00	
5/6/2025	Quinta-feira	7:21	12:00	13:00	17:00	
6/6/2025	Sexta-feira	7:30	12:00	13:00	17:00	
7/6/2025	Sábado					RSilva
8/6/2025	Domingo					
9/6/2025	Segunda-feira	7:00	12:05	13:05	17:00	
10/6/2025	Terça-feira	7:26	12:00	13:00	17:00	RSilva
11/6/2025	Quarta-feira	7:30	12:10	13:10	17:00	
12/6/2025	Quinta-feira	7:47	12:00	13:00	17:00	RSilva
13/6/2025	Sexta-feira	7:30	12:00	13:00	17:00	
14/6/2025	Sábado					
15/6/2025	Domingo					

Observações:

Data: 16/06/25

Assinatura do Colaborador

Rosimeire Maria da Silva
Técnica em Farmácia
RSilva

Assinatura Biogesp

Jair Martins Amorim
Diretor Técnico Administrativo
Biogesp - HMSI

Maria Chmiel
de Unidade de Saúde

Endereço: Cunha Gago, nº 700 – Sala 11 – Pinheiros – São Paulo/SP – Fone (11) 3819-6155
CEP 05421-001

Scanned with CamScanner

Biogesp

CONTROLE DE PRESENÇA

ESTÂNCIA TURÍSTICA DE RIBEIRÃO PIRES

Nome Completo:	**Rute Lins de Carvalho Laurentino**		
Cargo:	Recepcionista	**MATRICULA**	
Local de Trabalho:	HOSPITAL E MATERNIDADE SÃO LUCAS		
Período:	**16 de Maio de 2025 à 15 de Junho de 2025**		

MAIO_2025		Primeiro Período		Segundo Período		Assinatura:
		Entrada	Intervalo	Retorno	Saída	
16/05/2025	Sexta-feira	06:50	12:00	13:00	19:00	Rute
17/05/2025	Sábado	___:___	___:___	___:___	___:___	
18/05/2025	Domingo	06:50	12:00	13:00	19:00	Rute
19/05/2025	Segunda-feira	___:___	___:___	___:___	___:___	
20/05/2025	Terça-feira	FOLGA	FOLGA	FOLGA	FOLGA	Rute
21/05/2025	Quarta-feira	___:___	___:___	___:___	___:___	
22/05/2025	Quinta-feira	06:50	12:00	13:00	19:00	Rute
23/05/2025	Sexta-feira	___:___	___:___	___:___	___:___	
24/05/2025	Sábado	06:50	12:00	13:00	19:00	Rute
25/05/2025	Domingo	06:50	12:00	13:00	19:00	Rute
26/05/2025	Segunda-feira	06:50	12:00	13:00	19:00	Rute
27/05/2025	Terça-feira	___:___	___:___	___:___	___:___	
28/05/2025	Quarta-feira	06:50	12:00	13:00	19:00	Rute
29/05/2025	Quinta-feira	___:___	___:___	___:___	___:___	
30/05/2025	Sexta-feira	06:50	12:00	13:00	19:00	Rute
31/05/2025	Sábado	___:___	___:___	___:___	___:___	
01/06/2025	Domingo	06:50	12:00	13:00	19:01	Rute
02/06/2025	Segunda-feira	___:___	___:___	___:___	___:___	
03/06/2025	Terça-feira	06:51	12:00	13:00	19:00	Rute
04/06/2025	Quarta-feira	___:___	___:___	___:___	___:___	
05/06/2025	Quinta-feira	06:50	12:00	13:00	19:00	Rute
06/06/2025	Sexta-feira	___:___	___:___	___:___	___:___	
07/06/2025	Sábado	06:50	12:00	13:00	19:00	Rute
08/06/2025	Domingo	06:50	12:00	13:00	19:00	Rute
09/06/2025	Segunda-feira	06:50	12:00	13:00	19:00	Rute
10/06/2025	Terça-feira	___:___	___:___	___:___	___:___	
11/06/2025	Quarta-feira	FOLGA	FOLGA	FOLGA	FOLGA	Rute
12/06/2025	Quinta-feira	___:___	___:___	___:___	___:___	
13/06/2025	Sexta-feira	06:51	12:00	13:00	19:00	Rute
14/06/2025	Sábado	___:___	___:___	___:___	___:___	
15/06/2025	Domingo	06:50	12:00	13:00	19:00	Rute

Observações:

cobertura de folga 25/05
cobertura de folga 08/06

Data: 15/06/25

Assinatura do Colaborador	Assinatura Biogesp
Rute Lins de Carvalho L.	Jair Martins Amorim Diretor Tecnico Administrativo Biogesp - [illegible]

Endereço: Cunha Gago, nº 700 – Sala 11 – Pinheiros – São Paulo/SP – Fone (11) 3819-6155
CEP 05421-001

Scanned with CamScanner

Biogesp

CONTROLE DE PRESENÇA

ESTÂNCIA TURÍSTICA DE RIBEIRÃO PIRES

Nome Completo:	**Rute Trajano Moreira da Silva**		
Cargo:	Recepcionista	**MATRICULA**	
Local de Trabalho:	HOSPITAL E MATERNIDADE SÃO LUCAS		
Período:	**16 de Maio de 2025 à 15 de Junho de 2025**		

MAIO_2025		Primeiro Período		Segundo Período		Assinatura:
		Entrada	Intervalo	Retorno	Saída	
16/05/2025	Sexta-feira	09:20	13:30	14:30	19:00	Rute Trajano da Silva
17/05/2025	Sábado	__:__	__:__	__:__	__:__	
18/05/2025	Domingo	07:00	12:30	13:30	19:00	Rute Trajano Silva
19/05/2025	Segunda-feira	__:__	__:__	__:__	__:__	
20/05/2025	Terça-feira	07:00	13:00	14:00	19:05	Rute Trajano da Silva
21/05/2025	Quarta-feira	__:__	__:__	__:__	__:__	
22/05/2025	Quinta-feira	BANCO	BANCO	BANCO	BANCO	Rute Trajano da Silva
23/05/2025	Sexta-feira	__:__	__:__	__:__	__:__	
24/05/2025	Sábado	FOLGA	FOLGA	FOLGA	FOLGA	Rute Trajano da Silva
25/05/2025	Domingo	__:__	__:__	__:__	__:__	
26/05/2025	Segunda-feira	06:50	12:00	13:00	19:05	Rute Trajano da Silva
27/05/2025	Terça-feira	__:__	__:__	__:__	__:__	
28/05/2025	Quarta-feira	07:30	12:00	13:00	19:00	Rute Trajano da Silva
29/05/2025	Quinta-feira	__:__	__:__	__:__	__:__	
30/05/2025	Sexta-feira	07:00	13:00	14:00	19:00	Rute Trajano da Silva
31/05/2025	Sábado	__:__	__:__	__:__	__:__	
01/06/2025	Domingo	FOLGA	FOLGA	FOLGA	FOLGA	Rute Trajano da Silva
02/06/2025	Segunda-feira	__:__	__:__	__:__	__:__	
03/06/2025	Terça-feira	07:10	13:00	14:00	07:05	Rute Trajano da Silva
04/06/2025	Quarta-feira	__:__	__:__	__:__	__:__	
05/06/2025	Quinta-feira	07:00	13:00	14:00	07:00	Rute Trajano da Silva
06/06/2025	Sexta-feira	__:__	__:__	__:__	__:__	
07/06/2025	Sábado	07:00	13:00	14:00	07:00	Rute Trajano da Silva
08/06/2025	Domingo	__:__	__:__	__:__	__:__	
09/06/2025	Segunda-feira	07:05	14:00	15:00	07:00	Rute Trajano da Silva
10/06/2025	Terça-feira	__:__	__:__	__:__	__:__	
11/06/2025	Quarta-feira	06:50	13:00	14:00	07:05	Rute Trajano da Silva
12/06/2025	Quinta-feira	__:__	__:__	__:__	__:__	
13/06/2025	Sexta-feira	06:50	14:00	15:00	07:00	Rute Trajano da Silva
14/06/2025	Sábado	__:__	__:__	__:__	__:__	
15/06/2025	Domingo	07:00	13:00	14:00	07:02	Rute Trajano da Silva

Observações:

Data: 15 / 06 / 2025

Assinatura do Colaborador	Assinatura Biogesp
Rute Trajano da Silva	Jair Martins Amorim Diretor Tecnico Administrativo Biogesp - Unifal

Endereço: Cunha Gago, nº 700 – Sala 11 – Pinheiros – São Paulo/SP – Fone (11) 3819-6155
CEP 05421-001

Scanned with CamScanner

BIOGESP

CONTROLE DE PRESENÇA

ESTÂNCIA TURÍSTICA DE RIBEIRÃO PIRES

Nome Completo:	**SANDRA DOS SANTOS SILVA**
Cargo:	Recepcionista
Local de Trabalho:	HMSL
Período:	**16 de Maio de 2025 à 15 de Junho de 2025**

MAIO_2025		Primeiro Período		Segundo Período		Assinatura:
		Entrada	Intervalo	Retorno	Saída	
16/05/2025	Sexta-feira	___:___	___:___	___:___	___:___	
17/05/2025	Sábado	falta	___:___	___:___	___:___	
18/05/2025	Domingo	___:___	___:___	___:___	___:___	
19/05/2025	Segunda-feira	19:10	21:00	22:00	07:01	
20/05/2025	Terça-feira	___:___	___:___	___:___	___:___	
21/05/2025	Quarta-feira	18:58	21:00	22:00	07:01	
22/05/2025	Quinta-feira	___:___	___:___	___:___	___:___	
23/05/2025	Sexta-feira	18:55	21:00	22:00	07:01	
24/05/2025	Sábado	___:___	___:___	___:___	___:___	
25/05/2025	Domingo	18:55	21:00	22:00	07:01	
26/05/2025	Segunda-feira	___:___	___:___	___:___	___:___	
27/05/2025	Terça-feira	18:50	21:00	22:00	07:01	
28/05/2025	Quarta-feira	___:___	___:___	___:___	___:___	
29/05/2025	Quinta-feira	18:55	21:00	22:00	07:01	
30/05/2025	Sexta-feira	___:___	___:___	___:___	___:___	
31/05/2025	Sábado	18:55	21:00	22:00	07:51	
01/06/2025	Domingo	___:___	___:___	___:___	___:___	
02/06/2025	Segunda-feira	falta	___:___	___:___	___:___	
03/06/2025	Terça-feira	___:___	___:___	___:___	___:___	
04/06/2025	Quarta-feira	18:55	21:00	22:00	07:01	
05/06/2025	Quinta-feira	___:___	___:___	___:___	___:___	
06/06/2025	Sexta-feira	19:05	21:00	22:00	07:01	
07/06/2025	Sábado	___:___	___:___	___:___	___:___	
08/06/2025	Domingo	19:00	21:00	22:00	07:01	
09/06/2025	Segunda-feira	___:___	___:___	___:___	___:___	
10/06/2025	Terça-feira	19:01	21:00	22:00	07:01	
11/06/2025	Quarta-feira	___:___	___:___	___:___	___:___	
12/06/2025	Quinta-feira	19:15	21:00	22:00	07:01	
13/06/2025	Sexta-feira	___:___	___:___	___:___	___:___	
14/06/2025	Sábado	19:01	21:00	22:00	07:01	
15/06/2025	Domingo	___:___	___:___	___:___	___:___	

Observações:

Data: 14/06/25

Assinatura do Colaborador	Assinatura Biogesp
	Jair Martins Amorim Diretor Técnico Administrativo Biogesp - HMSL

Scanned with CamScanner

BIOGESP

CONTROLE DE PRESENÇA

ESTÂNCIA TURÍSTICA DE RIBEIRÃO PIRES

Nome Completo:	**Sara Souza De Oliveira**		
Cargo:	Secretaria de Ala		
Local de Trabalho:	HMSL		
Período:	**16 de Maio de 2025 à 15 de Junho de 2025**		

MAIO_2025		Primeiro Período		Segundo Período		Assinatura:
		Entrada	Intervalo	Retorno	Saída	
16/05/2025	Sexta-feira	07:55	12:30	13:30	17:00	Sara
17/05/2025	Sábado	___:___	___:___	___:___	___:___	
18/05/2025	Domingo	___:___	___:___	___:___	___:___	
19/05/2025	Segunda-feira	07:50	13:00	14:00	17:00	Sara
20/05/2025	Terça-feira	07:55	12:40	13:40	17:00	Sara
21/05/2025	Quarta-feira	07:50	12:45	13:45	17:00	Sara
22/05/2025	Quinta-feira	08:00	14:03	15:00	17:00	Sara
23/05/2025	Sexta-feira	07:50	12:30	13:30	17:00	Sara
24/05/2025	Sábado	___:___	___:___	___:___	___:___	
25/05/2025	Domingo	___:___	___:___	___:___	___:___	
26/05/2025	Segunda-feira	07:52	13:10	14:10	17:00	Sara
27/05/2025	Terça-feira	08:00	12:15	13:15	17:00	Sara
28/05/2025	Quarta-feira	07:55	13:00	14:00	17:00	Sara
29/05/2025	Quinta-feira	07:53	13:25	14:25	17:00	Sara
30/05/2025	Sexta-feira	07:50	13:00	14:00	17:00	Sara
31/05/2025	Sábado	___:___	___:___	___:___	___:___	
01/06/2025	Domingo	___:___	___:___	___:___	___:___	
02/06/2025	Segunda-feira	07:49	12:33	13:30	17:00	Sara
03/06/2025	Terça-feira	07:55	12:40	13:40	17:00	Sara
04/06/2025	Quarta-feira	07:50	13:30	14:30	17:00	Sara
05/06/2025	Quinta-feira	07:45	13:00	14:00	17:00	Sara
06/06/2025	Sexta-feira	10:00	13:30	14:30	12:00	Sara
07/06/2025	Sábado	___:___	___:___	___:___	___:___	
08/06/2025	Domingo	___:___	___:___	___:___	___:___	
09/06/2025	Segunda-feira	07:50	12:30	13:30	17:00	Sara
10/06/2025	Terça-feira	07:55	13:00	14:00	17:00	Sara
11/06/2025	Quarta-feira	07:50	12:00	13:00	17:00	Sara
12/06/2025	Quinta-feira	08:00	13:30	14:40	17:00	Sara
13/06/2025	Sexta-feira	07:52	13:00	14:00	17:00	Sara
14/06/2025	Sábado	___:___	___:___	___:___	___:___	
15/06/2025	Domingo	___:___	___:___	___:___	___:___	

Observações:

Data: 13 / 06 / 25

Assinatura do Colaborador	Assinatura Biogesp
Sara S. de Oliveira.	Jair Martins Amorim Diretor Técnico Administrativo Biogesp - HMSL

Scanned with CamScanner

BIOGESP

CONTROLE DE PRESENÇA

Nome Completo:	**Sarah Arruda de Oliveira**		
Cargo:	Enfermeira	**COREN**	787208
Local de Trabalho:	HOSPITAL E MATERNIDADE SÃO LUCAS		
Período:	**16 DE MAIO DE 2025 A 15 DE JUNHO DE 2025**		

MAIO_2025		Primeiro Período		Segundo Período		Assinatura:
		Entrada	Intervalo	Retorno	Saída	
16/05/2025	Sexta-feira	___:___	___:___	___:___	___:___	
17/05/2025	Sábado	05:55	12:10	13:10	18:03	
18/05/2025	Domingo	___:___	___:___	___:___	___:___	
19/05/2025	Segunda-feira	folga	___:___	___:___	___:___	
20/05/2025	Terça-feira	___:___	___:___	___:___	___:___	
21/05/2025	Quarta-feira	05:53	13:02	14:02	18:05	
22/05/2025	Quinta-feira	___:___	___:___	___:___	___:___	
23/05/2025	Sexta-feira	05:57	14:10	15:10	18:01	
24/05/2025	Sábado	___:___	___:___	___:___		
25/05/2025	Domingo	05:51	12:12	13:12	18:02	
26/05/2025	Segunda-feira	___:___	___:___	___:___	___:___	
27/05/2025	Terça-feira	05:57	12:07	13:07	18:07	
28/05/2025	Quarta-feira	___:___	___:___	___:___	___:___	
29/05/2025	Quinta-feira	folga	___:___	___:___	___:___	
30/05/2025	Sexta-feira	___:___	___:___	___:___	___:___	
31/05/2025	Sábado	05:55	12:33	13:33	18:04	
01/06/2025	Domingo	___:___	___:___	___:___	___:___	
02/06/2025	Segunda-feira	05:56	12:16	13:16	18:09	
03/06/2025	Terça-feira	___:___	___:___	___:___	___:___	
04/06/2025	Quarta-feira	05:59	12:07	13:07	18:08	
05/06/2025	Quinta-feira	___:___	___:___	___:___	___:___	
06/06/2025	Sexta-feira	05:58	12:59	13:59	18:05	
07/06/2025	Sábado	___:___	___:___	___:___	___:___	
08/06/2025	Domingo	atestado	___:___	___:___	___:___	
09/06/2025	Segunda-feira	___:___	___:___	___:___	___:___	
10/06/2025	Terça-feira	05:54	12:27	13:27	18:03	
11/06/2025	Quarta-feira	___:___	___:___	___:___	___:___	
12/06/2025	Quinta-feira	05:52	12:10	13:10	18:00	
13/06/2025	Sexta-feira	___:___	___:___	___:___	___:___	
14/06/2025	Sábado	folga	___:___	___:___	___:___	
15/06/2025	Domingo	___:___	___:___	___:___	___:___	

Observações:

08/06 - atestado médico.

Data: 14/06/25.

Assinatura do Colaborador	Assinatura Biogesp
Sarah Arruda	Jair Martins Amorim Diretor Técnico Administrativo Biogesp - Amist

Scanned with CamScanner

BIOGESP

CONTROLE DE PRESENÇA

ESTÂNCIA TURÍSTICA DE RIBEIRÃO PIRES

Nome Completo:	**Silmara Clementino de Moura**		
Cargo:	Técnico(a) de Radiologia	**CRTR**	
Local de Trabalho:	HOSPITAL E MATERNIDADE SÃO LUCAS		
Período:	**16 de Maio de 2025 à 15 de Junho de 2025**		

MAIO_2025		**Primeiro Período**		**Segundo Período**		Assinatura:
		Entrada	Intervalo	Retorno	Saída	
16/05/2025	Sexta-feira	7:00	12:00	13:00	17:00	
17/05/2025	Sábado	___:___	___:___	___:___	___:___	
18/05/2025	Domingo	___:___	___:___	___:___	___:___	
19/05/2025	Segunda-feira	13:00	___:___	___:___	17:00	
20/05/2025	Terça-feira	___:___	___:___	___:___	___:___	
21/05/2025	Quarta-feira	___:___	___:___	___:___	___:___	
22/05/2025	Quinta-feira	___:___	___:___	___:___	___:___	
23/05/2025	Sexta-feira	___:___	___:___	___:___	___:___	
24/05/2025	Sábado	7:00	12:00	13:00	17:00	
25/05/2025	Domingo	7:00	12:00	13:00	17:00	
26/05/2025	Segunda-feira	___:___	___:___	___:___	___:___	
27/05/2025	Terça-feira	12:00	___:___	___:___	17:00	
28/05/2025	Quarta-feira	12:00	___:___	___:___	17:00	
29/05/2025	Quinta-feira	13:00	___:___	___:___	17:00	
30/05/2025	Sexta-feira	7:00	12:00	13:00	17:00	
31/05/2025	Sábado	___:___	___:___	___:___	___:___	
01/06/2025	Domingo	___:___	___:___	___:___	___:___	
02/06/2025	Segunda-feira	___:___	___:___	___:___	___:___	
03/06/2025	Terça-feira	12:00	___:___	___:___	17:00	
04/06/2025	Quarta-feira	13:00	___:___	___:___	17:00	
05/06/2025	Quinta-feira	12:00	___:___	___:___	17:00	
06/06/2025	Sexta-feira	7:00	12:00	13:00	17:00	
07/06/2025	Sábado	___:___	___:___	___:___	___:___	
08/06/2025	Domingo	___:___	___:___	___:___	___:___	
09/06/2025	Segunda-feira	___:___	___:___	___:___	___:___	
10/06/2025	Terça-feira	7:00	___:___	___:___	11:00	
11/06/2025	Quarta-feira	___:___	___:___	___:___	___:___	
12/06/2025	Quinta-feira	___:___	___:___	___:___	___:___	
13/06/2025	Sexta-feira	___:___	___:___	___:___	___:___	
14/06/2025	Sábado	7:00	12:00	13:00	17:00	
15/06/2025	Domingo	7:00	12:00	13:00	17:00	

Observações:

Data: 15/06/25

Assinatura do Colaborador	Assinatura Biogesp
	Jair Martins Amorim Diretor Técnico Administrativo Biogesp - HMSL

Endereço: Cunha Gago, nº 700 – Sala 11 – Pinheiros – São Paulo/SP – Fone (11) 3819-6155
CEP 05421-001

Scanned with CamScanner

BIOGESP

ESTÂNCIA TURÍSTICA DE RIBEIRÃO PIRES

CONTROLE DE PRESENÇA

Nome Completo:	**Silvia Ferreira**
Cargo:	Enfermeira
Local de Trabalho:	USF Jardim Cacula
Período:	**16 de Maio de 2025 à 15 de Junho de 2025**

MAIO_2025		Primeiro Período		Segundo Período		Assinatura:
		Entrada	Intervalo	Retorno	Saída	
16/05/2025	Sexta-feira	07:00	12:30	13:30	16:30	
17/05/2025	Sábado	___:___	___:___	___:___	___:___	
18/05/2025	Domingo	___:___	___:___	___:___	___:___	
19/05/2025	Segunda-feira	07:00	12:30	13:30	16:30	
20/05/2025	Terça-feira	07:00	12:30	13:30	17:00	
21/05/2025	Quarta-feira	07:00	12:30	13:30	17:00	
22/05/2025	Quinta-feira	07:00	12:30	13:30	16:30	
23/05/2025	Sexta-feira	07:00	12:30	13:30	17:00	
24/05/2025	Sábado	___:___	___:___	___:___	___:___	
25/05/2025	Domingo	___:___	___:___	___:___	___:___	
26/05/2025	Segunda-feira	07:00	12:30	13:30	16:30	
27/05/2025	Terça-feira	07:00	12:30	13:30	17:00	
28/05/2025	Quarta-feira	07:00	12:30	13:30	16:30	
29/05/2025	Quinta-feira	07:00	12:30	13:30	16:30	
30/05/2025	Sexta-feira	07:00	12:30	13:30	17:00	
31/05/2025	Sábado	___:___	___:___	___:___	___:___	
01/06/2025	Domingo	___:___	___:___	___:___	___:___	
02/06/2025	Segunda-feira	07:00	12:30	13:30	17:00	
03/06/2025	Terça-feira	07:00	12:30	13:30	17:00	
04/06/2025	Quarta-feira	07:00	12:30	13:30	16:30	
05/06/2025	Quinta-feira	07:00	12:30	13:30	16:30	
06/06/2025	Sexta-feira	07:00	12:30	13:30	16:30	
07/06/2025	Sábado	___:___	___:___	___:___	___:___	
08/06/2025	Domingo	___:___	___:___	___:___	___:___	
09/06/2025	Segunda-feira	07:00	12:30	13:30	16:30	
10/06/2025	Terça-feira	07:00	12:30	13:30	17:00	
11/06/2025	Quarta-feira	07:00	12:30	13:30	17:00	
12/06/2025	Quinta-feira	07:00	12:30	13:30	16:30	
13/06/2025	Sexta-feira	07:00	12:30	13:30	17:00	
14/06/2025	Sábado	___:___	___:___	___:___	___:___	
15/06/2025	Domingo	___:___	___:___	___:___	___:___	

Observações:

Data: 16/06/25

Assinatura do Colaborador	Assinatura Biogesp
Silvia Ferreira Enfermeira COREN - SP 262144	Jair Martins Amorim Diretor Técnico Administrativo Biogesp - Brasil

Endereço: Cunha Gago, nº 700 – Sala 11 – Pinheiros – São Paulo/SP – Fone (11) 3819-6155
CEP 05421-001

Scanned with CamScanner

BIOGESP

CONTROLE DE PRESENÇA

Nome Completo:	**Solange Neves de Sousa**		
Cargo:	Tecnico(a) de Enfermagem	**COREN**	1518098
Local de Trabalho:	HOSPITAL E MATERNIDADE SÃO LUCAS		
Período:	**16 DE MAIO DE 2025 A 15 DE JUNHO DE 2025**		

MAIO_2025		Primeiro Período		Segundo Período		Assinatura:
		Entrada	Intervalo	Retorno	Saída	
16/05/2025	Sexta-feira	18 00	21 00	22 00	06 00	Solange Neves
17/05/2025	Sábado					
18/05/2025	Domingo	18 00	21 00	22 00	06 00	Solange Neves
19/05/2025	Segunda-feira					
20/05/2025	Terça-feira	18 00	21 00	22 00	06 00	Solange Neves
21/05/2025	Quarta-feira					
22/05/2025	Quinta-feira	18 00	21 00	atestado	atestado	Solange Neves
23/05/2025	Sexta-feira					
24/05/2025	Sábado	18 00	21 00	22 00	06 00	Solange Neves
25/05/2025	Domingo					
26/05/2025	Segunda-feira	18 00	21 00	22 00	06 00	Solange Neves
27/05/2025	Terça-feira					
28/05/2025	Quarta-feira	18 00	21 00	22 00	06 00	Solange Neves
29/05/2025	Quinta-feira					
30/05/2025	Sexta-feira	atestado		atestado		Solange Neves
31/05/2025	Sábado					
01/06/2025	Domingo	18 00	21 00	22 00	06 00	Solange Neves.
02/06/2025	Segunda-feira					
03/06/2025	Terça-feira	18 00	21 00	22 00	06 00	Solange Neves.
04/06/2025	Quarta-feira					
05/06/2025	Quinta-feira	18 00	21 00	22 00	06 00	Solange Neves
06/06/2025	Sexta-feira					
07/06/2025	Sábado	atestado				Solange Neves
08/06/2025	Domingo					
09/06/2025	Segunda-feira	atestado.				Solange Neves
10/06/2025	Terça-feira					
11/06/2025	Quarta-feira	18 00	21 00	22 00	06 00	Solange Neves
12/06/2025	Quinta-feira					
13/06/2025	Sexta-feira	18 00	21 00	22 00	06 00	Solange Neves
14/06/2025	Sábado					
15/06/2025	Domingo	folga	mes			Solange Neves

Observações:

Data: 15 / 06 / 25

Assinatura do Colaborador	Assinatura Biogesp
Solange Neves de Sousa	Jair Martins Antonio Diretor Tecnico Administrativo Biogesp | HMSL

Endereço: Cunha Gago, nº 700 – Sala 11 – Pinheiros – São Paulo/SP – Fone (11) 3812-6155
CEP 05421-001

Scanned with CamScanner

BIOGESP

CONTROLE DE PRESENÇA

ESTÂNCIA TURÍSTICA DE RIBEIRÃO PIRES

Nome Completo:	**Solemar Vitorino da Silva**		
Cargo:	Psicóloga	**CRP**	
Local de Trabalho:	CAISM		
Período:	**16 de Maio de 2025 à 15 de Junho de 2025**		

MAIO_2025		**Primeiro Período**		**Segundo Período**		Assinatura:
		Entrada	Intervalo	Retorno	Saída	
16/05/2025	Sexta-feira	___:___	___:___	___:___	___:___	
17/05/2025	Sábado	___:___	___:___	___:___	___:___	
18/05/2025	Domingo	___:___	___:___	___:___	___:___	
19/05/2025	Segunda-feira	___:___	___:___	___:___	___:___	
20/05/2025	Terça-feira	___:___	___:___	___:___	___:___	
21/05/2025	Quarta-feira	___:___	___:___	___:___	___:___	
22/05/2025	Quinta-feira	___:___	___:___	___:___	___:___	
23/05/2025	Sexta-feira	___:___	___:___	___:___	___:___	
24/05/2025	Sábado	___:___	___:___	___:___	___:___	
25/05/2025	Domingo	___:___	___:___	___:___	___:___	
26/05/2025	Segunda-feira	___:___	___:___	___:___	___:___	
27/05/2025	Terça-feira	___:___	___:___	___:___	___:___	
28/05/2025	Quarta-feira	___:___	___:___	___:___	___:___	
29/05/2025	Quinta-feira	___:___	___:___	___:___	___:___	
30/05/2025	Sexta-feira	___:___	___:___	___:___	___:___	
31/05/2025	Sábado	___:___	___:___	___:___	___:___	
01/06/2025	Domingo	___:___	___:___	___:___	___:___	
02/06/2025	Segunda-feira	___:___	___:___	___:___	___:___	
03/06/2025	Terça-feira	___:___	___:___	___:___	___:___	
04/06/2025	Quarta-feira	___:___	___:___	___:___	___:___	
05/06/2025	Quinta-feira	___:___	___:___	___:___	___:___	
06/06/2025	Sexta-feira	___:___	___:___	___:___	___:___	
07/06/2025	Sábado	___:___	___:___	___:___	___:___	
08/06/2025	Domingo	___:___	___:___	___:___	___:___	
09/06/2025	Segunda-feira	___:___	___:___	___:___	___:___	
10/06/2025	Terça-feira	___:___	___:___	___:___	___:___	
11/06/2025	Quarta-feira	___:___	___:___	___:___	___:___	
12/06/2025	Quinta-feira	08:00	___:___	___:___	14:00	
13/06/2025	Sexta-feira	08:00	___:___	___:___	14:00	
14/06/2025	Sábado	___:___	___:___	___:___	___:___	
15/06/2025	Domingo	___:___	___:___	___:___	___:___	

Observações:

Data: 13 / 06 / 25

Assinatura do Colaborador	Assinatura Biogesp
	Jair Martins Amorim Diretor Tecnico Administrativo Biogesp - HMSI

EDSON MARIANO MARTINS
Diretor Administrativo CEM/CAISM

13/06/25

Endereço: Cunha Gago, nº 700 – Sala 11 – Pinheiros – São Paulo/SP – Fone (11) 3819-6155
CEP 05421-001

Scanned with CamScanner

Biogesp

CONTROLE DE PRESENÇA

ESTÂNCIA TURÍSTICA DE RIBEIRÃO PIRES

Nome Completo:	Stella Rosa Silva Oliveira
Cargo:	auxiliar administrativo
Local de Trabalho:	CEM/CAISM
Período:	16 de maio de 2025 à 15 de junho de 2025

maio 2025		Primeiro Período		Segundo Período		
		Entrada	Intervalo	Retorno	Saída	Assinatura:
16/05/25	sexta-feira	7:40	12:10	13:10	17:02	Stella Rosa Silva
17/05/25	sábado	----------	----------	----------	----------	----------
18/05/25	domingo	----------	----------	----------	----------	----------
19/05/25	segunda-feira	7:30	12:00	13:00	14:00	Stella Rosa Silva
20/05/25	terça-feira	7:40	12:00	13:00	17:02	Stella Rosa Silva
21/05/25	quarta-feira	7:30	12:00	13:00	17:00	Stella Rosa Silva
22/05/25	quinta-feira	7:35	12:15	13:15	17:03	Stella Rosa Silva
23/05/25	sexta-feira	7:30	12:00	13:00	17:10	Stella Rosa Silva
24/05/25	sábado	----------	----------	----------	----------	----------
25/05/25	domingo	----------	----------	----------	----------	----------
26/05/25	segunda-feira	7:30	12:10	13:10	17:05	Stella Rosa Silva
27/05/25	terça-feira	7:50	12:20	13:20	17:10	Stella Rosa Silva
28/05/25	quarta-feira	7:20	12:00	13:00	17:01	Stella Rosa Silva
29/05/25	quinta-feira	7:30	12:10	13:10	17:02	Stella Rosa Silva
30/05/25	sexta-feira	7:40	12:10	13:10	17:03	Stella Rosa Silva
31/05/25	sábado	----------	----------	----------	----------	----------
01/06/25	domingo	----------	----------	----------	----------	----------
02/06/25	segunda-feira	7:20	12:10	13:10	17:02	Stella Rosa Silva
03/06/25	terça-feira	7:30	12:00	13:00	17:01	Stella Rosa Silva
04/06/25	quarta-feira	7:20	12:10	13:10	17:10	Stella Rosa Silva
05/06/25	quinta-feira	7:50	12:00	13:00	17:00	Stella Rosa Silva
06/06/25	sexta-feira	7:30	12:10	13:10	17:01	Stella Rosa Silva
07/06/25	sábado	----------	----------	----------	----------	----------
08/06/25	domingo	----------	----------	----------	----------	----------
09/06/25	segunda-feira	7:30	12:01	13:01	17:00	Stella Rosa Silva
10/06/25	terça-feira	7:20	12:01	13:01	17:02	Stella Rosa Silva
11/06/25	quarta-feira	7:30	12:10	13:10	17:03	Stella Rosa Silva
12/06/25	quinta-feira	folga	TRE	folga	TRE	Stella Rosa Silva
13/06/25	sexta-feira	8:00	12:00	13:00	17:00	Stella Rosa Silva
14/06/25	sábado	----------	----------	----------	----------	----------

Observações:

Data: 13 / 06 / 2025

Assinatura do Colaborador	Assinatura Biogesp
Stella Rosa Silva	Jair Martins Antonio Diretor Tecnico Administrativo Biogesp - HMSL

EDSON MARIANO MARTINS
Diretor Administrativo CEM/CAISM
02/06/25

Endereço: Cunha Gago, nº 700 - Sala 11 - Pinheiros - São Paulo/SP - Fone (11) 3819-6155
CEP 05421-001

Scanned with CamScanner

BIOGESP

CONTROLE DE PRESENÇA

ESTÂNCIA TURÍSTICA DE RIBEIRÃO PIRES

Nome Completo:	**Talita Galindo da Silva**		
Cargo:	Recepcionista	**MATRICULA**	
Local de Trabalho:	HOSPITAL E MATERNIDADE SÃO LUCAS		
Período:	**16 de Maio de 2025 à 15 de Junho de 2025**		

MAIO_2025		Primeiro Período		Segundo Período		Assinatura:
		Entrada	Intervalo	Retorno	Saída	
16/05/2025	Sexta-feira	:	:	:	:	
17/05/2025	Sábado	07:00	13:21	14:21	19:31	Talita
18/05/2025	Domingo	:	:	:	:	
19/05/2025	Segunda-feira	06:50	12:00	13:00	19:09	Talita
20/05/2025	Terça-feira	:	:	:	:	
21/05/2025	Quarta-feira	06:51	12:01	13:01	19:01	Talita
22/05/2025	Quinta-feira	:	:	:	:	
23/05/2025	Sexta-feira	06:52	12:09	13:09	19:01	Talita
24/05/2025	Sábado	:	:	:	:	
25/05/2025	Domingo	folga	mensal	:	:	Talita
26/05/2025	Segunda-feira	:	:	:	:	
27/05/2025	Terça-feira	06:50	13:00	14:00	19:00	Talita
28/05/2025	Quarta-feira	:	:	:	:	
29/05/2025	Quinta-feira	06:51	12:05	13:05	19:00	Talita
30/05/2025	Sexta-feira	:	:	:	:	
31/05/2025	Sábado	07:08	13:03	14:03	19:00	Talita
01/06/2025	Domingo	:	:	:	:	
02/06/2025	Segunda-feira	07:09	12:02	13:02	19:00	Talita
03/06/2025	Terça-feira	:	:	:	:	
04/06/2025	Quarta-feira	06:50	12:04	13:04	19:01	Talita
05/06/2025	Quinta-feira	:	:	:	:	
06/06/2025	Sexta-feira	06:51	12:03	13:03	19:02	Talita
07/06/2025	Sábado	:	:	:	:	
08/06/2025	Domingo	folga	mensal	:	:	Talita
09/06/2025	Segunda-feira	:	:	:	:	
10/06/2025	Terça-feira	06:50	12:04	13:04	19:00	Talita
11/06/2025	Quarta-feira	:	:	:	:	
12/06/2025	Quinta-feira	06:55	12:02	13:02	19:20	Talita
13/06/2025	Sexta-feira	:	:	:	:	
14/06/2025	Sábado	06:59	12:03	13:03	19:01	Talita
15/06/2025	Domingo	:	:	:	:	

Observações:

Data: 14 / 06 / 25

Assinatura do Colaborador	Assinatura Biogesp
Talita Galindo	Jair Martins Amorim Diretor Tecnico Administrativo Biogesp - AMSL

Scanned with CamScanner

Biogesp

CONTROLE DE PRESENÇA

ESTÂNCIA TURÍSTICA DE RIBEIRÃO PIRES

Nome Completo:	**Tatiana Dias dos Santos**
Cargo:	Enfermeiro (a) Neo — **COREN**
Local de Trabalho:	HOSPITAL E MATERNIDADE SÃO LUCAS
Período:	**16 de Maio de 2025 à 15 de Junho 2025**

MAIO_2025		Primeiro Período		Segundo Período		Assinatura:
		Entrada	Intervalo	Retorno	Saída	
16/05/2025	Sexta-feira	05:55	13:20	14:20	18:20	ep
17/05/2025	Sábado					
18/05/2025	Domingo	05:56	13:20	14:20	18:20	ep
19/05/2025	Segunda-feira					
20/05/2025	Terça-feira	Folga		Folga		ep
21/05/2025	Quarta-feira					
22/05/2025	Quinta-feira	05:57	13:20	14:20	18:20	ep
23/05/2025	Sexta-feira					
24/05/2025	Sábado	05:56	13:20	14:20	18:20	ep
25/05/2025	Domingo					
26/05/2025	Segunda-feira	Atestado		Atestado		ep
27/05/2025	Terça-feira					
28/05/2025	Quarta-feira	05:56	13:20	14:20	18:20	ep
29/05/2025	Quinta-feira					
30/05/2025	Sexta-feira	05:58	13:20	14:20	18:20	ep
31/05/2025	Sábado					
01/06/2025	Domingo	05:56	13:20	14:20	18:05	ep
02/06/2025	Segunda-feira					
03/06/2025	Terça-feira	05:57	13:20	14:20	18:05	ep
04/06/2025	Quarta-feira					
05/06/2025	Quinta-feira	05:59	13:20	14:20	18:20	ep
06/06/2025	Sexta-feira					
07/06/2025	Sábado	05:58	13:20	14:20	18:20	ep
08/06/2025	Domingo					
09/06/2025	Segunda-feira	05:56	13:20	14:20	18:20.	ep
10/06/2025	Terça-feira					
11/06/2025	Quarta-feira	05:57	13:20	14:20	18:15	ep
12/06/2025	Quinta-feira					
13/06/2025	Sexta-feira	folga		folga		ep
14/06/2025	Sábado					
15/06/2025	Domingo	05:59	13:20	14:20	18:15	ep

Observações:

26/05 Entregue Atestado no RH.

Data: 15/06/25

Assinatura do Colaborador	Assinatura Biogesp
Tatiana Dias dos Santos COREN-SP 185465-ENF	Jair Martins Antunes Diretor Tecnico Administrativo Biogesp - VM3

Scanned with CamScanner

BIOGESP

CONTROLE DE PRESENÇA

ESTÂNCIA TURÍSTICA DE RIBEIRÃO PIRES
CONSTRUINDO O FUTURO DA GENTE

Nome Completo:	**Valdenice Cirilo de Jesus**		
Cargo:	Auxiliar de Cozinha	**MATRICULA**	
Local de Trabalho:	HOSPITAL E MATERNIDADE SÃO LUCAS		
Período:	**16 de Maio de 2025 à 15 de Junho de 2025**		

MAIO_2025		**Primeiro Período**		**Segundo Período**		Assinatura:
		Entrada	Intervalo	Retorno	Saída	
16/05/2025	Sexta-feira	___:___	___:___	___:___	___:___	
17/05/2025	Sábado	___:___	___:___	___:___	___:___	
18/05/2025	Domingo	___:___	___:___	___:___	___:___	
19/05/2025	Segunda-feira	___:___	___:___	___:___	___:___	
20/05/2025	Terça-feira	___:___	___:___	___:___	___:___	
21/05/2025	Quarta-feira	___:___	___:___	___:___	___:___	
22/05/2025	Quinta-feira	___:___	___:___	___:___	___:___	
23/05/2025	Sexta-feira	___:___	___:___	___:___	___:___	
24/05/2025	Sábado	___:___	___:___	___:___	___:___	
25/05/2025	Domingo	___:___	___:___	___:___	___:___	
26/05/2025	Segunda-feira	___:___	___:___	___:___	___:___	
27/05/2025	Terça-feira	___:___	___:___	___:___	___:___	
28/05/2025	Quarta-feira	___:___	___:___	___:___	___:___	
29/05/2025	Quinta-feira	___:___	___:___	___:___	___:___	
30/05/2025	Sexta-feira	___:___	___:___	___:___	___:___	
31/05/2025	Sábado	___:___	___:___	___:___	___:___	
01/06/2025	Domingo	___:___	___:___	___:___	___:___	
02/06/2025	Segunda-feira	___:___	___:___	___:___	___:___	
03/06/2025	Terça-feira	___:___	___:___	___:___	___:___	
04/06/2025	Quarta-feira	___:___	___:___	___:___	___:___	
05/06/2025	Quinta-feira	___:___	___:___	___:___	___:___	
06/06/2025	Sexta-feira	___:___	___:___	___:___	___:___	
07/06/2025	Sábado	___:___	___:___	___:___	___:___	
08/06/2025	Domingo	___:___	___:___	___:___	___:___	
09/06/2025	Segunda-feira	___:___	___:___	___:___	___:___	
10/06/2025	Terça-feira	___:___	___:___	___:___	___:___	
11/06/2025	Quarta-feira	___:___	___:___	___:___	___:___	
12/06/2025	Quinta-feira	___:___	___:___	___:___	___:___	
13/06/2025	Sexta-feira	___:___	___:___	___:___	___:___	
14/06/2025	Sábado	___:___	___:___	___:___	___:___	
15/06/2025	Domingo	___:___	___:___	___:___	___:___	

AFASTAMENTO MÉDICO

Observações:

Larissa Bouças Cavalcante
Nutricionista
CRN-3/58943
16/06/25

Data: ____/____/____

Assinatura do Colaborador	Assinatura Biogesp
	Jair Martins Amorim Diretor Técnico Administrativo Biogesp - IMSL

Endereço: Cunha Gago, nº 700 – Sala 11 – Pinheiros – São Paulo/SP – Fone (11) 3819-6155
CEP 05421-001

Scanned with CamScanner

BIOGESP

CONTROLE DE PRESENÇA

ESTÂNCIA TURÍSTICA DE RIBEIRÃO PIRES
CONSTRUINDO O FUTURO DA GENTE

Nome Completo:	**Valdilene Lins de Carvalho**		
Cargo:	Auxiliar de Cozinha	**MATRICULA**	
Local de Trabalho:	HOSPITAL E MATERNIDADE SÃO LUCAS		
Período:	**16 de Maio de 2025 à 15 de Junho de 2025**		

MAIO_2025		Primeiro Período		Segundo Período		Assinatura:
		Entrada	Intervalo	Retorno	Saída	
16/05/2025	Sexta-feira	8 586	12 57	13 58	20 58	
17/05/2025	Sábado	__:__	__:__	__:__	__:__	
18/05/2025	Domingo	FOLGA	MENSAL	__:__	__:__	
19/05/2025	Segunda-feira	__:__	__:__	__:__	__:__	
20/05/2025	Terça-feira	11 00	12 58	13 59	20 56	
21/05/2025	Quarta-feira	__:__	__:__	__:__	__:__	
22/05/2025	Quinta-feira	FOLGA	MENSAL	__:__	__:__	
23/05/2025	Sexta-feira	__:__	__:__	__:__	__:__	
24/05/2025	Sábado	08 58	12 57	13 58	20 57	
25/05/2025	Domingo	__:__	__:__	__:__	__:__	
26/05/2025	Segunda-feira	08 56	12 58	13 58	20 59	
27/05/2025	Terça-feira	__:__	__:__	__:__	__:__	
28/05/2025	Quarta-feira	08 57	12 57	13 57	20 59	
29/05/2025	Quinta-feira	__:__	__:__	__:__	__:__	
30/05/2025	Sexta-feira	08 56	12 58	13 58	20 58	
31/05/2025	Sábado	__:__	__:__	__:__	__:__	
01/06/2025	Domingo	08 57	12 57	13 59	20 56	
02/06/2025	Segunda-feira	__:__	__:__	__:__	__:__	
03/06/2025	Terça-feira	08 58	12 58	13 57	20 59	
04/06/2025	Quarta-feira	__:__	__:__	__:__	__:__	
05/06/2025	Quinta-feira	FOLGA	MENSAL	__:__	__:__	
06/06/2025	Sexta-feira	__:__	__:__	__:__	__:__	
07/06/2025	Sábado	__:__	ATESTADO 06/06/25 à 10/06/25.			
08/06/2025	Domingo	__:__	__:__	__:__	__:__	
09/06/2025	Segunda-feira	__:__	__:__	__:__	__:__	
10/06/2025	Terça-feira	__:__	__:__	__:__	__:__	
11/06/2025	Quarta-feira	FALTA	__:__	__:__	__:__	
12/06/2025	Quinta-feira	__:__	__:__	__:__	__:__	
13/06/2025	Sexta-feira	__:__	ATESTADO 12 à 18/06/25			
14/06/2025	Sábado	__:__	__:__	__:__	__:__	
15/06/2025	Domingo	__:__	__:__	__:__	__:__	

Observações:

Data: 16 / 06 / 25

Assinatura do Colaborador	Assinatura Biogesp
Valdilene Lins de Carvalho	Jair Martins Amorim Diretor Tecnico Administrativo Biogesp - Brasil

Endereço: Cunha Gago, nº 700 – Sala 11 – Pinheiros – São Paulo/SP – Fone (11) 3819-6155
CEP 05421-001

Scanned with CamScanner

Biogesp

CONTROLE DE PRESENÇA

Nome Completo:	**VALERIA PINTO DE MORAES**		
Cargo:	Tecnico(a) de Enfermagem	**COREN**	
Local de Trabalho:	HOSPITAL E MATERNIDADE SÃO LUCAS		
Período:	**16 DE MAIO DE 2025 A 15 DE JUNHO DE 2025**		

MAIO_2025		Primeiro Período		Segundo Período		Assinatura:
		Entrada	Intervalo	Retorno	Saída	
16/05/2025	Sexta-feira	05:50	13:00	14:00	18:03	
17/05/2025	Sábado	___:___	___:___	___:___	___:___	
18/05/2025	Domingo	05:55	13:00	14:00	18:05	
19/05/2025	Segunda-feira	___:___	___:___	___:___	___:___	
20/05/2025	Terça-feira	05:50	13:00	14:00	18:04	
21/05/2025	Quarta-feira	___:___	___:___	___:___	___:___	
22/05/2025	Quinta-feira	Folga	Folga	___:___	___:___	
23/05/2025	Sexta-feira	___:___	___:___	___:___	___:___	
24/05/2025	Sábado	05:55	13:00	14:00	18:05	
25/05/2025	Domingo	___:___	___:___	___:___	___:___	
26/05/2025	Segunda-feira	05:50	13:00	14:00	18:03	
27/05/2025	Terça-feira	___:___	___:___	___:___	___:___	
28/05/2025	Quarta-feira	05:55	13:00	14:00	18:05	
29/05/2025	Quinta-feira	___:___	___:___	___:___	___:___	
30/05/2025	Sexta-feira	05:50	13:00	14:00	18:04	
31/05/2025	Sábado	___:___	___:___	___:___	___:___	
01/06/2025	Domingo	05:53	13:00	14:00	18:05	
02/06/2025	Segunda-feira	___:___	___:___	___:___	___:___	
03/06/2025	Terça-feira	05:50	12:00	13:00	18:03	
04/06/2025	Quarta-feira	___:___	___:___	___:___	___:___	
05/06/2025	Quinta-feira	05:50	12:00	13:00	18:10	
06/06/2025	Sexta-feira	___:___	___:___	___:___	___:___	
07/06/2025	Sábado	05:53	12:00	13:00	18:05	
08/06/2025	Domingo	___:___	___:___	___:___	___:___	
09/06/2025	Segunda-feira	05:50	12:00	13:00	18:05	
10/06/2025	Terça-feira	___:___	___:___	___:___	___:___	
11/06/2025	Quarta-feira	05:49	13:00	14:00	18:15	
12/06/2025	Quinta-feira	___:___	___:___	___:___	___:___	
13/06/2025	Sexta-feira	05:48	13:00	14:00	18:10	
14/06/2025	Sábado	___:___	___:___	___:___	___:___	
15/06/2025	Domingo	___:___	___:___	___:___	___:___	

Observações:

Data: ___/___/___

Assinatura do Colaborador	Assinatura Biogesp
	Jair Martins Amorim Diretor Tecnico Administrativo Biogesp / Anhol

Endereço: Cunha Gago, nº 700 – Sala 11 – Pinheiros – São Paulo/SP – Fone (11) 3819-6155
CEP 05421-001

Scanned with CamScanner

BIOGESP

CONTROLE DE PRESENÇA

ESTÂNCIA TURÍSTICA DE RIBEIRÃO PIRES

Nome Completo:	**Vaglana Morais Santos**		
Cargo:	Enfermeiro(a)	**COREN**	
Local de Trabalho:	HOSPITAL E MATERNIDADE SÃO LUCAS		
Período:	**16 de Maio de 2025 à 15 de Junho de 2025**		

MAIO_2025		**Primeiro Período**		**Segundo Período**		Assinatura:
		Entrada	Intervalo	Retorno	Saída	
16/05/2025	Sexta-feira	___:___	___:___	___:___	___:___	
17/05/2025	Sábado	___:___	___:___	___:___	___:___	
18/05/2025	Domingo	___:___	___:___	___:___	___:___	
19/05/2025	Segunda-feira	05:50	12:00	13:00	18:05	
20/05/2025	Terça-feira	___:___	___:___	___:___	___:___	
21/05/2025	Quarta-feira	05:51	12:00	13:00	18:04	
22/05/2025	Quinta-feira	___:___	___:___	___:___	___:___	
23/05/2025	Sexta-feira	05:50	12:00	13:00	18:03	
24/05/2025	Sábado	___:___	___:___	___:___	___:___	
25/05/2025	Domingo	05:51	12:00	13:00	18:05	
26/05/2025	Segunda-feira	___:___	___:___	___:___	___:___	
27/05/2025	Terça-feira	05:55	12:00	13:00	18:08	
28/05/2025	Quarta-feira	___:___	___:___	___:___	___:___	
29/05/2025	Quinta-feira	05:49	12:00	13:00	18:00	
30/05/2025	Sexta-feira	___:___	___:___	___:___	___:___	
31/05/2025	Sábado	Folga	___:___	Folga	___:___	
01/06/2025	Domingo	___:___	___:___	___:___	___:___	
02/06/2025	Segunda-feira	Folga	___:___	Folga	___:___	
03/06/2025	Terça-feira	___:___	___:___	___:___	___:___	
04/06/2025	Quarta-feira	05:48	12:00	13:00	18:02	
05/06/2025	Quinta-feira	___:___	___:___	___:___	___:___	
06/06/2025	Sexta-feira	05:50	12:00	13:00	18:01	
07/06/2025	Sábado	___:___	___:___	___:___	___:___	
08/06/2025	Domingo	05:48	12:00	13:00	18:06	
09/06/2025	Segunda-feira	___:___	___:___	___:___	___:___	
10/06/2025	Terça-feira	05:50	12:00	13:00	18:08	
11/06/2025	Quarta-feira	___:___	___:___	___:___	___:___	
12/06/2025	Quinta-feira	06:00	12:00	13:00	18:00	
13/06/2025	Sexta-feira	___:___	___:___	___:___	___:___	
14/06/2025	Sábado	06:00	12:00	13:00	18:01	
15/06/2025	Domingo	___:___	___:___	___:___	___:___	

Observações:

Data: 14/06/26

Assinatura do Colaborador	Assinatura Biogesp
	Jair Martins Amorim Diretor Técnico Administrativo Biogesp - HMSL

Endereço: Cunha Gago, nº 700 – Sala 11 – Pinheiros – São Paulo/SP – Fone (11) 3819-6155
CEP 05421-001

Scanned with CamScanner

BIOGESP

CONTROLE DE PRESENÇA

Nome Completo:	**Valkiria Soares de Souza**		
Cargo:	Tecnico(a) de Enfermagem	**COREN**	
Local de Trabalho:	HOSPITAL E MATERNIDADE SÃO LUCAS		
Período:	**16 DE MAIO DE 2025 A 15 DE JUNHO DE 2025**		

MAIO_2025		Primeiro Período		Segundo Período		Assinatura:
		Entrada	Intervalo	Retorno	Saída	
16/05/2025	Sexta-feira	__:__	__:__	__:__	__:__	
17/05/2025	Sábado	__:__	FOLGA	__:__	__:__	
18/05/2025	Domingo	__:__	__:__	__:__	__:__	
19/05/2025	Segunda-feira	17:51	20:00	21:00	06:08	
20/05/2025	Terça-feira	__:__	__:__	__:__	__:__	
21/05/2025	Quarta-feira	17:55	20:30	21:30	06:05	
22/05/2025	Quinta-feira	__:__	__:__	__:__	__:__	
23/05/2025	Sexta-feira	17:52	20:00	21:00	06:07	
24/05/2025	Sábado	__:__	__:__	__:__		
25/05/2025	Domingo	17:56	20:30	21:30	06:06	
26/05/2025	Segunda-feira	__:__	__:__	__:__	__:__	
27/05/2025	Terça-feira	__:__	FOLGA	__:__	__:__	
28/05/2025	Quarta-feira	__:__	__:__	__:__	__:__	
29/05/2025	Quinta-feira	17:53	20:00	21:00	06:07	
30/05/2025	Sexta-feira	__:__	__:__	__:__	__:__	
31/05/2025	Sábado	17:52	20:30	21:30	06:05	
01/06/2025	Domingo	__:__	__:__	__:__	__:__	
02/06/2025	Segunda-feira	17:56	20:00	21:00	06:08	
03/06/2025	Terça-feira	__:__	__:__	__:__	__:__	
04/06/2025	Quarta-feira	17:53	20:30	21:30	06:07	
05/06/2025	Quinta-feira	__:__	__:__	__:__	__:__	
06/06/2025	Sexta-feira	17:51	20:00	21:00	06:05	
07/06/2025	Sábado	__:__	__:__	__:__	__:__	
08/06/2025	Domingo	17:56	20:30	21:30	06:07	
09/06/2025	Segunda-feira	__:__	__:__	__:__	__:__	
10/06/2025	Terça-feira	17:53	20:00	21:00	06:08	
11/06/2025	Quarta-feira	__:__	__:__	__:__	__:__	
12/06/2025	Quinta-feira	17:56	20:30	21:30	06:07	
13/06/2025	Sexta-feira	__:__	__:__	__:__	__:__	
14/06/2025	Sábado	17:51	20:00	21:00	06:05	
15/06/2025	Domingo	__:__	__:__	__:__	__:__	

Observações:

Data: 14/06/25

Assinatura do Colaborador	Assinatura Biogesp
	Jair Martins Amorim Diretor Tecnico Administrativo Biogesp

Endereço: Cunha Gago, nº 700 – Sala 11 – Pinheiros – São Paulo/SP – Fone (11) 3819-6155
CEP 05421-001

Scanned with CamScanner

BIOGESP

CONTROLE DE PRESENÇA

ESTÂNCIA TURÍSTICA DE RIBEIRÃO PIRES

Nome Completo:	**Vanessa Fatima Brasileiro Bezerra**		
Cargo:	Técnico(a) de Farmácia	**MATRICULA**	
Local de Trabalho:	USF JARDIM LUSO		
Período:	**16 de Maio de 2025 à 15 de Junho de 2025**		

MAIO_2025		Primeiro Período		Segundo Período		Assinatura:
		Entrada	Intervalo	Retorno	Saída	
16/05/2025	Sexta-feira	07:35	12:00	13:00	17:00	Vanessa L. B. Bezerra
17/05/2025	Sábado	___:___	___:___	___:___	___:___	
18/05/2025	Domingo	___:___	___:___	___:___	___:___	
19/05/2025	Segunda-feira	07:40	12:00	13:00	17:00	Vanessa L. B. Bezerra
20/05/2025	Terça-feira	07:35	12:00	13:00	17:00	Vanessa L. B. Bezerra
21/05/2025	Quarta-feira	07:30	12:00	13:00	17:00	Vanessa L. B. Bezerra
22/05/2025	Quinta-feira	07:35	12:00	13:00	17:00	Vanessa L. B. Bezerra
23/05/2025	Sexta-feira	07:40	12:00	13:00	17:00	Vanessa L. B. Bezerra
24/05/2025	Sábado	___:___	___:___	___:___	___:___	
25/05/2025	Domingo	___:___	___:___	___:___	___:___	
26/05/2025	Segunda-feira	07:30	12:00	13:00	17:00	Vanessa L. B. Bezerra
27/05/2025	Terça-feira	07:35	12:00	13:00	17:00	Vanessa L. B. Bezerra
28/05/2025	Quarta-feira	07:35	12:00	13:00	17:00	Vanessa L. B. Bezerra
29/05/2025	Quinta-feira	07:40	12:00	13:00	17:00	Vanessa L. B. Bezerra
30/05/2025	Sexta-feira	07:30	12:00	13:00	17:00	Vanessa L. B. Bezerra
31/05/2025	Sábado	___:___	___:___	___:___	___:___	
01/06/2025	Domingo	___:___	___:___	___:___	___:___	
02/06/2025	Segunda-feira	___:___	Atestado	___:___	___:___	
03/06/2025	Terça-feira	___:___	___:Atestado		___:___	
04/06/2025	Quarta-feira	___:___	___:Atestado		___:___	
05/06/2025	Quinta-feira	07:35	12:00	13:00	17:00	Vanessa L. B. Bezerra
06/06/2025	Sexta-feira	07:30	12:00	13:00	17:00	Vanessa L. B. Bezerra
07/06/2025	Sábado	___:___	___:___	___:___	___:___	
08/06/2025	Domingo	___:___	___:___	___:___	___:___	
09/06/2025	Segunda-feira	07:40	12:00	13:00	17:00	Vanessa L. B. Bezerra
10/06/2025	Terça-feira	07:35	12:00	13:00	17:00	Vanessa L. B. Bezerra
11/06/2025	Quarta-feira	07:30	12:00	13:00	17:00	Vanessa L. B. Bezerra
12/06/2025	Quinta-feira	07:35	12:00	13:00	17:00	Vanessa L. B. Bezerra
13/06/2025	Sexta-feira	07:40	12:00	13:00	17:00	Vanessa L. B. Bezerra
14/06/2025	Sábado	___:___	___:___	___:___	___:___	
15/06/2025	Domingo	___:___	___:___	___:___	___:___	

Observações:

Data: 13/06/25

Assinatura do Colaborador	Assinatura Biogesp
Vanessa L. B. Bezerra	Jair Martins Amorim Diretor Técnico Administrativo Biogesp - Hmsl

Gustavo Neves Silva
Dirigente USF LUSO

Endereço: Cunha Gago, nº 700 – Sala 11 – Pinheiros – São Paulo/SP – Fone (11) 3819-6155
CEP 05421-001

Scanned with CamScanner

Biogesp

CONTROLE DE PRESENÇA

ESTÂNCIA TURÍSTICA DE RIBEIRÃO PIRES

Nome Completo:	**Vilma Santos de Oliveira**		
Cargo:	Recepcionista	**MATRICULA**	
Local de Trabalho:	USF IV DIVISÃO		
Periodo:	**16 de Maio de 2025 à 15 de Junho de 2025**		

MAIO_2025		**Primeiro Periodo**		**Segundo Periodo**		Assinatura:
		Entrada	Intervalo	Retorno	Saída	
16/05/2025	Sexta-feira	07:31	13:00	14:00	17:01	Vilma S de O
17/05/2025	Sábado					
18/05/2025	Domingo					
19/05/2025	Segunda-feira	07:32	13:00	14:00	17:02	Vilma S de O
20/05/2025	Terça-feira	07:31	13:00	14:00	17:03	Vilma S de O
21/05/2025	Quarta-feira	07:32	13:00	14:00	17:04	Vilma S de O
22/05/2025	Quinta-feira	07:31	13:00	14:00	17:01	Vilma S de O
23/05/2025	Sexta-feira	07:32	13:00	14:00	17:03	Vilma S de O
24/05/2025	Sábado					
25/05/2025	Domingo					
26/05/2025	Segunda-feira	07:31	13:00	14:00	17:03	Vilma S de O
27/05/2025	Terça-feira	07:32	13:00	14:00	17:01	Vilma S de O
28/05/2025	Quarta-feira	07:32	13:00	14:00	17:02	Vilma S de O
29/05/2025	Quinta-feira	07:31	13:00	14:00	17:01	Vilma S de O
30/05/2025	Sexta-feira	07:01	13:00	14:00	17:02	Vilma S de O
31/05/2025	Sábado					
01/06/2025	Domingo					
02/06/2025	Segunda-feira	07:31	13:00	14:00	17:01	Vilma S de O
03/06/2025	Terça-feira	07:32	13:00	14:00	17:02	Vilma S de O
04/06/2025	Quarta-feira	07:01	13:00	14:00	17:02	Vilma S de O
05/06/2025	Quinta-feira	07:02	13:00	14:00	17:03	Vilma S de O
06/06/2025	Sexta-feira	banco	horas			Vilma S de O
07/06/2025	Sábado					
08/06/2025	Domingo					
09/06/2025	Segunda-feira	banco	horas			Vilma S de O
10/06/2025	Terça-feira	07:31	13:00	14:00	17:01	Vilma S de O
11/06/2025	Quarta-feira	07:32	13:00	14:00	17:02	Vilma S de O
12/06/2025	Quinta-feira	07:33	13:00	14:00	17:03	Vilma S de O
13/06/2025	Sexta-feira	07:32	13:00	14:00	17:05	Vilma S de O
14/06/2025	Sábado					
15/06/2025	Domingo					

Observações:

Data: 13/06/25

Assinatura do Colaborador	Assinatura Biogesp
Vilma Santos de Oliveira	Jair Martins Amorim Diretor Técnico Administrativo Biogesp - RNAS1

Kaique de Souza Guarnieri
Dirigente de Unidade de Saúde
RG:43.032.776-X

Endereço: Cunha Gago, nº 700 – Sala 11 – Pinheiros – São Paulo/SP – Fone (11) 3819-6155
CEP 05421-001

Scanned with CamScanner

BIOGESP

CONTROLE DE PRESENÇA

ESTÂNCIA TURÍSTICA DE RIBEIRÃO PIRES

Nome Completo:	**Willian Cesar Silva Alves**		
Cargo:	Técnico(a) de Enfermagem	**COREN**	
Local de Trabalho:	HOSPITAL E MATERNIDADE SÃO LUCAS		
Período:	**16 de Maio de 2025 à 15 de Junho de 2025**		

MAIO_2025		Primeiro Período		Segundo Período		Assinatura:
		Entrada	Intervalo	Retorno	Saída	
16/05/2025	Sexta-feira	__:__	__:__	__:__	__:__	
17/05/2025	Sábado	06:00	12:00	13:00	18:00	
18/05/2025	Domingo	__:__	__:__	__:__	__:__	
19/05/2025	Segunda-feira	Folga	Folga	Folga	Folga	
20/05/2025	Terça-feira	__:__	__:__	__:__	__:__	
21/05/2025	Quarta-feira	06:00	12:00	13:00	18:02	
22/05/2025	Quinta-feira	__:__	__:__	__:__	__:__	
23/05/2025	Sexta-feira	06:00	11:00	12:00	18:03	
24/05/2025	Sábado	__:__	__:__	__:__	__:__	
25/05/2025	Domingo	05:58	12:15	13:15	18:10	
26/05/2025	Segunda-feira	__:__	__:__	__:__	__:__	
27/05/2025	Terça-feira	06:00	11:10	12:10	18:07	
28/05/2025	Quarta-feira	__:__	__:__	__:__	__:__	
29/05/2025	Quinta-feira	05:55	11:30	12:30	18:01	
30/05/2025	Sexta-feira	__:__	__:__	__:__	__:__	
31/05/2025	Sábado	06:00	12:00	13:00	19:05	
01/06/2025	Domingo	__:__	__:__	__:__	__:__	
02/06/2025	Segunda-feira	06:00	11:00	12:00	18:03	
03/06/2025	Terça-feira	__:__	__:__	__:__	__:__	
04/06/2025	Quarta-feira	05:58	12:00	13:00	19:08	
05/06/2025	Quinta-feira	__:__	__:__	__:__	__:__	
06/06/2025	Sexta-feira	__:__	__:__	__:__	__:__	
07/06/2025	Sábado	__:__	__:__	__:__	__:__	
08/06/2025	Domingo	__:__	__:__	__:__	__:__	
09/06/2025	Segunda-feira	__:__	__:__	__:__	__:__	
10/06/2025	Terça-feira	__:__	__:__	__:__	__:__	
11/06/2025	Quarta-feira	__:__	Atestado	__:__	__:__	
12/06/2025	Quinta-feira	__:__	__:__	__:__	__:__	
13/06/2025	Sexta-feira	__:__	__:__	__:__	__:__	
14/06/2025	Sábado	__:__	__:__	__:__	__:__	
15/06/2025	Domingo	__:__	__:__	__:__	__:__	

Observações:

Data: 14/06/25

Assinatura do Colaborador	Assinatura/Biogesp
	Jair Martins Antonio Diretor Tecnico Administrativo Biogesp - AMSI

Endereço: Cunha Gago, nº 700 – Sala 11 – Pinheiros – São Paulo/SP – Fone (11) 3819-6155
CEP 05421-001

Scanned with CamScanner

BiogESP

CONTROLE DE PRESENÇA

ESTÂNCIA TURÍSTICA DE RIBEIRÃO PIRES

Nome Completo:	**Willians Maciel**		
Cargo:	Enfermeiro (a)	**COREN**	
Local de Trabalho:	HOSPITAL E MATERNIDADE SÃO LUCAS		
Período:	**16 de Maio de 2025 à 15 de Junho de 2025**		

MAIO_2025		**Primeiro Período**		**Segundo Período**		Assinatura:
		Entrada	Intervalo	Retorno	Saída	
16/05/2025	Sexta-feira	___:___	___:___	___:___	___:___	
17/05/2025	Sábado	___:___	___:___	___:___	___:___	
18/05/2025	Domingo	05:50	14:00	15:00	18:03	Willians
19/05/2025	Segunda-feira	___:___	___:___	___:___	___:___	
20/05/2025	Terça-feira	05:45	14:00	15:00	18:01	Willians
21/05/2025	Quarta-feira	___:___	___:___	___:___	___:___	
22/05/2025	Quinta-feira	Folgo	___:___	___:___	___:___	Willians
23/05/2025	Sexta-feira	___:___	___:___	___:___	___:___	
24/05/2025	Sábado	05:50	14:00	15:00	18:03	Willians
25/05/2025	Domingo	___:___	___:___	___:___	___:___	
26/05/2025	Segunda-feira	05:55	14:00	15:00	18:02	Willians
27/05/2025	Terça-feira	___:___	___:___	___:___	___:___	
28/05/2025	Quarta-feira	05:55	14:00	15:00	18:03	Willians
29/05/2025	Quinta-feira	___:___	___:___	___:___	___:___	
30/05/2025	Sexta-feira	05:55	14:00	15:00	18:03	Willians
31/05/2025	Sábado	___:___	___:___	___:___	___:___	
01/06/2025	Domingo	05:50	14:00	15:00	18:02	Willians
02/06/2025	Segunda-feira	___:___	___:___	___:___	___:___	
03/06/2025	Terça-feira	05:45	14:00	15:00	18:03	Willians
04/06/2025	Quarta-feira	___:___	___:___	___:___	___:___	
05/06/2025	Quinta-feira	Folgo	___:___	___:___	___:___	Willians
06/06/2025	Sexta-feira	___:___	___:___	___:___	___:___	
07/06/2025	Sábado	05:45	14:00	15:00	18:00	Willians
08/06/2025	Domingo	___:___	___:___	___:___	___:___	
09/06/2025	Segunda-feira	05:50	14:00	15:00	18:02	Willians
10/06/2025	Terça-feira	___:___	___:___	___:___	___:___	
11/06/2025	Quarta-feira	05:55	14:00	15:00	18:01	Willians
12/06/2025	Quinta-feira	___:___	___:___	___:___	___:___	
13/06/2025	Sexta-feira	05:50	14:00	15:00	18:03	Willians
14/06/2025	Sábado	___:___	___:___	___:___	___:___	
15/06/2025	Domingo	05:45	14:00	15:00	18:03	Willians

Observações:

Data: 15 / 06 / 25

Assinatura do Colaborador	Assinatura Biogesp
Willians	Jair Martins Amorim Diretor Tecnico Administrativo Biogesp - HMSL

Endereço: Cunha Gago, nº 700 – Sala 11 – Pinheiros – São Paulo/SP – Fone (11) 3819-6155
CEP 05421-001

Scanned with CamScanner

BIOGESP

CONTROLE DE PRESENÇA

ESTÂNCIA TURÍSTICA DE RIBEIRÃO PIRES
CONSTRUINDO O FUTURO DA GENTE

Nome Completo:	**Daiana Corade A. de Guimarães**		
Cargo:	Técnico (a) de Enfermagem	**COREN**	
Local de Trabalho:	Hospital e Maternidade São Lucas		
Período:	**16 de Maio de 2025 a 15 de Junho de 2025**		

MAIO_2025		Primeiro Período		Segundo Período		Assinatura:
		Entrada	Intervalo	Retorno	Saída	
16/05/2025	Sexta-feira	05:55	13:00	14:00	18:05	
17/05/2025	Sábado	___:___	___:___	___:___	___:___	
18/05/2025	Domingo	05:55	13:00	14:00	18:05	
19/05/2025	Segunda-feira	___:___	___:___	___:___	___:___	
20/05/2025	Terça-feira	Abono	___:___	___:___	___:___	
21/05/2025	Quarta-feira	___:___	___:___	___:___	___:___	
22/05/2025	Quinta-feira	05:55	13:00	14:00	18:06	
23/05/2025	Sexta-feira	___:___	___:___	___:___	___:___	
24/05/2025	Sábado	05:55	13:00	14:00	18:05	
25/05/2025	Domingo	___:___	___:___	___:___	___:___	
26/05/2025	Segunda-feira	05:55	13:00	14:00	18:06	
27/05/2025	Terça-feira	___:___	___:___	___:___	___:___	
28/05/2025	Quarta-feira	___:___	___:___	___:___	___:___	
29/05/2025	Quinta-feira	___:___	___:___	___:___	___:___	
30/05/2025	Sexta-feira	___:___	___:___	___:___	___:___	
31/05/2025	Sábado	___:___	___:___	___:___	___:___	
01/06/2025	Domingo	___:___	___:___	___:___	___:___	
02/06/2025	Segunda-feira	___:___	___:___	___:___	___:___	
03/06/2025	Terça-feira	___:___	___:___	___:___	___:___	
04/06/2025	Quarta-feira	___:___	___:___	___:___	___:___	
05/06/2025	Quinta-feira	___:___	___:___	___:___	___:___	
06/06/2025	Sexta-feira	___:___	___:___	___:___	___:___	
07/06/2025	Sábado	___:___	___:___	___:___	___:___	
08/06/2025	Domingo	___:___	___:___	___:___	___:___	
09/06/2025	Segunda-feira	___:___	___:___	___:___	___:___	
10/06/2025	Terça-feira	___:___	___:___	___:___	___:___	
11/06/2025	Quarta-feira	05:40	13:00	14:00	18:10	
12/06/2025	Quinta-feira	___:___	___:___	___:___	___:___	
13/06/2025	Sexta-feira	05:50	13:00	14:00	18:05	
14/06/2025	Sábado	___:___	___:___	___:___	___:___	
15/06/2025	Domingo	05:40	13:00	14:00	18:10	

Atestado Médico

Observações:

Data: 15/06/25

Assinatura do Colaborador	Assinatura Biogesp
	Jair Martins Amorim Diretor Técnico Administrativo Biogesp - HMSL

Endereço: Cunha Gago, nº 700 – Sala 11 – Pinheiros – São Paulo/SP – Fone (11) 3819-6155
CEP 05421-001

Scanned with CamScanner

BIOGESP

CONTROLE DE PRESENÇA

ESTÂNCIA TURÍSTICA DE RIBEIRÃO PIRES

Nome Completo:	**Karolaine Aparecida Silva**		
Cargo:	Assistente Admistrativo II	**MATRICULA**	
Local de Trabalho:	HMSL		
Período:	**16 de Maio de 2025 à 15 de Junho de 2025**		

MAIO_2025		**Primeiro Período**		**Segundo Período**		Assinatura:
		Entrada	Intervalo	Retorno	Saída	
16/05/2025	Sexta-feira	07:00	12:00	13:00	17:02	
17/05/2025	Sábado	___:___	___:___	___:___	___:___	
18/05/2025	Domingo	___:___	___:___	___:___	___:___	
19/05/2025	Segunda-feira	07:48	12:02	13:02	17:30	
20/05/2025	Terça-feira	08:00	12:20	13:20	17:35	
21/05/2025	Quarta-feira	07:37	12:05	13:05	17:25	
22/05/2025	Quinta-feira	08:10	12:12	13:12	17:00	
23/05/2025	Sexta-feira	08:05	12:00	13:00	17:20	
24/05/2025	Sábado	___:___	___:___	___:___	___:___	
25/05/2025	Domingo	___:___	___:___	___:___	___:___	
26/05/2025	Segunda-feira	08:02	12:05	13:05	17:38	
27/05/2025	Terça-feira	07:39	12:00	13:00	17:27	
28/05/2025	Quarta-feira	07:29	12:13	13:13	17:00	
29/05/2025	Quinta-feira	08:00	12:00	13:00	17:30	
30/05/2025	Sexta-feira	07:59	12:02	13:02	17:42	
31/05/2025	Sábado	___:___	___:___	___:___	___:___	
01/06/2025	Domingo	___:___	___:___	___:___	___:___	
02/06/2025	Segunda-feira	07:58	12:07	13:07	17:30	
03/06/2025	Terça-feira	07:29	12:00	13:00	17:00	
04/06/2025	Quarta-feira	08:00	12:02	13:03	17:29	
05/06/2025	Quinta-feira	08:05	12:03	13:05	18:00	
06/06/2025	Sexta-feira	07:37	12:07	13:07	17:26	
07/06/2025	Sábado	___:___	___:___	___:___	___:___	
08/06/2025	Domingo	___:___	___:___	___:___	___:___	
09/06/2025	Segunda-feira	07:45	12:00	13:00	17:05	
10/06/2025	Terça-feira	07:39	12:05	13:12	17:26	
11/06/2025	Quarta-feira	08:00	12:12	13:10	17:37	
12/06/2025	Quinta-feira	08:02	12:00	13:01	17:22	
13/06/2025	Sexta-feira	07:35	12:03	13:00	17:00	
14/06/2025	Sábado	___:___	___:___	___:___	___:___	
15/06/2025	Domingo	___:___	___:___	___:___	___:___	

Observações:

Data: 13/06/25

Assinatura do Colaborador	Assinatura Biogesp
	Jair Martins Amorim Diretor Tecnico Administrativo Biogesp – HMSL

Endereço: Cunha Gago, nº 700 – Sala 11 – Pinheiros – São Paulo/SP – Fone (11) 3819-6155
CEP 05421-001

Scanned with CamScanner

BIOGESP

CONTROLE DE PRESENÇA

ESTÂNCIA TURÍSTICA DE RIBEIRÃO PIRES
CONSTRUINDO O FUTURO DA GENTE

Nome Completo:	**RITA DE CACIA ALMEIDA FELIX**		
Cargo:	Tecnico(a) de Enfermagem	**COREN**	
Local de Trabalho:	HMSL		
Período:	**16 de Maio de 2025 à 15 de Junho de 2025**		

JUNHO_2025		**Primeiro Período**		**Segundo Período**		Assinatura:
		Entrada	Intervalo	Retorno	Saída	
16/05/2025	Sexta-feira	___:___	___:___	___:___	___:___	
17/05/2025	Sábado	___:___	___:___	___:___	___:___	
18/05/2025	Domingo	___:___	___:___	___:___	___:___	
19/05/2025	Segunda-feira	___:___	___:___	___:___	___:___	
20/05/2025	Terça-feira	___:___	___:___	___:___	___:___	
21/05/2025	Quarta-feira	___:___	___:___	___:___	___:___	
22/05/2025	Quinta-feira	___:___	___:___	___:___	___:___	
23/05/2025	Sexta-feira	___:___	___:___	___:___	___:___	
24/05/2025	Sábado	___:___	___:___	___:___	___:___	
25/05/2025	Domingo	___:___	___:___	___:___	___:___	
26/05/2025	Segunda-feira	___:___	___:___	___:___	___:___	
27/05/2025	Terça-feira	___:___	___:___	___:___	___:___	
28/05/2025	Quarta-feira	___:___	___:___	___:___	___:___	
29/05/2025	Quinta-feira	___:___	___:___	___:___	___:___	
30/05/2025	Sexta-feira	___:___	___:___	___:___	___:___	
31/05/2025	Sábado	___:___	___:___	___:___	___:___	
01/06/2025	Domingo	___:___	___:___	___:___	___:___	
02/06/2025	Segunda-feira	___:___	___:___	___:___	___:___	
03/06/2025	Terça-feira	___:___	___:___	___:___	___:___	
04/06/2025	Quarta-feira	___:___	___:___	___:___	___:___	
05/06/2025	Quinta-feira	___:___	___:___	___:___	___:___	
06/06/2025	Sexta-feira	05:55	12:00	13:00	18:00	Rita
07/06/2025	Sábado	___:___	___:___	___:___	___:___	
08/06/2025	Domingo	05:57	12:00	13:00	18:01	Rita
09/06/2025	Segunda-feira	___:___	___:___	___:___	___:___	
10/06/2025	Terça-feira	05:56	12:00	13:00	18:00	Rita
11/06/2025	Quarta-feira	___:___	___:___	___:___	___:___	
12/06/2025	Quinta-feira	05:55	12:00	13:00	18:02	Rita
13/06/2025	Sexta-feira	___:___	___:___	___:___	___:___	
14/06/2025	Sábado	Folga	folga	folga	folga	Rita
15/06/2025	Domingo	___:___	___:___	___:___	___:___	

Primeiro 06/06

Observações:

Data: 12 / 06 / 25

Assinatura do Colaborador	Assinatura Biogesp
Rita de Cácia Almeida Felix COREN-SP 1740328-TE	

Endereço: Cunha Gago, nº 700 – Sala 11 – Pinheiros – São Paulo/SP – Fone (11) 3819-6155
CEP 05421-001

Scanned with CamScanner

DOCUMENTOS INERENTES À FOLHA DE PAGAMENTO

FOLHA DE PAGAMENTO ANALÍTICA

05476 BIOGESP - ASS GESTÃO EXEC SERVS PUB SC
26.702.577/0001-39
Rua Cardeal Arcoverde, 1641 sl 93/94



São Paulo SP 05407-002
Fone: (11)3030-1833
Fax:

Mensal 06/2025

Cód. Nome do Funcionário — CBO — Local
01993 ADALGIZA ANDRESSA MATIAS DELBON — 3222-05 — 00007 RIBEIRÃO PIRES
CPF: 429.927.678-75 — Matrícula: 0547601993
Funcionário desde: 01/03/2024 — **Cargo:**1273 Tecnico de Enfermagem

Cód.	Descrição	Quant/ %	Referência	Vr.Unit./Base	Vencimentos	Descontos
0001	Salario do mês	1,00	Mês	2.300,00	2.300,00	
0701	Adicional Cesta Básica		s/valor fixo		200,00	
0901	Adicional Insalubridade	20,00	s/sal. mínimo	1.518,00	303,60	
6103	Adiant.Arredond.liq.per.				0,15	
7502	Arredondamento per.anter.					0,20
9101	INSS s/ Salários	9,00	base INSS	2.603,60		211,55

Salário Base	Sal.Contr.INSS	Base FGTS	FGTS Mês	Contrib.Social	Base IRRF	Total vencimentos	Total descontos
2.300,00	2.603,60	2.603,60	208,28			2.803,75	211,75
						Valor Líquido	**2.592,00**

Cód. Nome do Funcionário — CBO — Local
01035 AILANA VIEIRA DE CARVALHO — 3222-05 — 00007 RIBEIRÃO PIRES
CPF: 478.219.338-64 — Matrícula: 0547601035
Funcionário desde: 04/05/2022 — **Cargo:**1273 Tecnico de Enfermagem

Cód.	Descrição	Quant/ %	Referência	Vr.Unit./Base	Vencimentos	Descontos
0001	Salario do mês	1,00	Mês	2.300,00	2.300,00	
0701	Adicional Cesta Básica		s/valor fixo		200,00	
0901	Adicional Insalubridade	20,00	s/sal. mínimo	1.518,00	303,60	
4348	Credito Vale Transporte	22,00	Julho/2025	10,80	237,60	
6103	Adiant.Arredond.liq.per.				0,93	
7502	Arredondamento per.anter.					0,58
8101	Vale Transporte	6,00		2.300,00		138,00
9101	INSS s/ Salários	9,00	base INSS	2.603,60		211,55

Salário Base	Sal.Contr.INSS	Base FGTS	FGTS Mês	Contrib.Social	Base IRRF	Total vencimentos	Total descontos
2.300,00	2.603,60	2.603,60	208,28			3.042,13	350,13
						Valor Líquido	**2.692,00**

Cód. Nome do Funcionário — CBO — Local
01044 ALBERTO OLIVEIRA SANTOS — 3241-15 — 00007 RIBEIRÃO PIRES
CPF: 448.933.128-20 — Matrícula: 0547601044
Funcionário desde: 19/05/2022 — **Cargo:**3601 Tecnico (a) em Radiologia RT

Cód.	Descrição	Quant/ %	Referência	Vr.Unit./Base	Vencimentos	Descontos
0001	Salario do mês	1,00	Mês	3.000,00	3.000,00	
0502	DSR-Desc.Semanal Variavel	6,00	média variáveis	122,34	734,04	
0701	Adicional Cesta Básica		s/valor fixo		200,00	
0901	Adicional Insalubridade	80,00	s/sal. mínimo	1.518,00	1.214,40	
1838	Horas Extras 90%	44,00	90.00%	66,73	2.936,12	
6103	Adiant.Arredond.liq.per.				0,01	
7502	Arredondamento per.anter.					0,82
9101	INSS s/ Salários	14,00	base INSS	7.884,56		913,42
9201	IRF s/ Salários	27,50	base irrf mês	6.971,14		1.008,33

Salário Base	Sal.Contr.INSS	Base FGTS	FGTS Mês	Contrib.Social	Base IRRF	Total vencimentos	Total descontos
3.000,00	7.884,56	7.884,56	630,76		6.971,14	8.084,57	1.922,57
						Valor Líquido	**6.162,00**

FOLHA DE PAGAMENTO ANALÍTICA

05476 BIOGESP - ASS GESTÃO EXEC SERVS PUB SC
26.702.577/0001-39
Rua Cardeal Arcoverde, 1641 sl 93/94

São Paulo SP 05407-002
Fone: (11)3030-1833
Fax:

Mensal 06/2025

Cód. Nome do Funcionário — CBO — Local
01664 ALICE ELOI DA SILVA — 5132-05 — 00007 RIBEIRÃO PIRES
CPF: 282.565.108-70 — Matrícula: 0547601664
Funcionário desde: 07/05/2023 — **Cargo:**0012 Cozinheiro(a)

Cód.	Descrição	Quant/ %	Referência	Vr.Unit./Base	Vencimentos	Descontos
0001	Salario do mês	1,00	Mês	2.300,00	2.300,00	
0701	Adicional Cesta Básica		s/valor fixo		200,00	
0901	Adicional Insalubridade	20,00	s/sal. mínimo	1.518,00	303,60	
6103	Adiant.Arredond.liq.per.				0,43	
7502	Arredondamento per.anter.					0,48
9101	INSS s/ Salários	9,00	base INSS	2.603,60		211,55

Salário Base	Sal.Contr.INSS	Base FGTS	FGTS Mês	Contrib.Social	Base IRRF	Total vencimentos	Total descontos
2.300,00	2.603,60	2.603,60	208,28			2.804,03	212,03
						Valor Líquido	**2.592,00**

Cód. Nome do Funcionário — CBO — Local
01607 ALINE MICHELE SANTOS DE SOUZA — 3222-05 — 00007 RIBEIRÃO PIRES
CPF: 482.882.778-10 — Matrícula: 0547601607
Funcionário desde: 08/02/2023 — **Cargo:**1273 Tecnico de Enfermagem

Cód.	Descrição	Quant/ %	Referência	Vr.Unit./Base	Vencimentos	Descontos
0001	Salario do mês	1,00	Mês	2.300,00	2.300,00	
0701	Adicional Cesta Básica		s/valor fixo		200,00	
0901	Adicional Insalubridade	20,00	s/sal. mínimo	1.518,00	303,60	
4348	Credito Vale Transporte	22,00	Julho/2025	10,80	237,60	
6103	Adiant.Arredond.liq.per.				0,03	
7502	Arredondamento per.anter.					0,68
8101	Vale Transporte	6,00		2.300,00		138,00
9101	INSS s/ Salários	9,00	base INSS	2.603,60		211,55

Salário Base	Sal.Contr.INSS	Base FGTS	FGTS Mês	Contrib.Social	Base IRRF	Total vencimentos	Total descontos
2.300,00	2.603,60	2.603,60	208,28			3.041,23	350,23
						Valor Líquido	**2.691,00**

Cód. Nome do Funcionário — CBO — Local
02075 ALINE SOARES YAMASHIRO — 2235-45 — 00007 RIBEIRÃO PIRES
CPF: 346.397.328-64 — Matrícula: 0547602075
Funcionário desde: 07/06/2024 — **Cargo:**3664 Enfermeiro (a) Obstetrico

Cód.	Descrição	Quant/ %	Referência	Vr.Unit./Base	Vencimentos	Descontos
0001	Salario do mês	1,00	Mês	6.200,00	6.200,00	
0701	Adicional Cesta Básica		s/valor fixo		200,00	
0901	Adicional Insalubridade	20,00	s/sal. mínimo	1.518,00	303,60	
2701	Auxílio Creche		s/valor fixo		306,38	
6103	Adiant.Arredond.liq.per.				0,14	
7502	Arredondamento per.anter.					0,44
9101	INSS s/ Salários	14,00	base INSS	6.503,60		720,08
9201	IRF s/ Salários	27,50	IRRF/qtde depend = 1	5.593,93		629,60

Salário Base	Sal.Contr.INSS	Base FGTS	FGTS Mês	Contrib.Social	Base IRRF	Total vencimentos	Total descontos
6.200,00	6.503,60	6.503,60	520,28		5.593,93	7.010,12	1.350,12
						Valor Líquido	**5.660,00**

FOLHA DE PAGAMENTO ANALÍTICA

05476 BIOGESP - ASS GESTÃO EXEC SERVS PUB SC
26.702.577/0001-39
Rua Cardeal Arcoverde, 1641 sl 93/94

São Paulo SP 05407-002
Fone: (11)3030-1833
Fax:

Mensal 06/2025

Cód. Nome do Funcionário — CBO — Local
01988 AMANDA APARECIDA LOPES TEIXEIRA CAVALARI — 2235-05 — 00007 RIBEIRÃO PIRES
CPF: 280.297.178-65 — Matrícula: 0547601988
Funcionário desde: 08/02/2024 — **Cargo:**1206 Enfermeiro(a)

Cód.	Descrição	Quant/ %	Referência	Vr.Unit./Base	Vencimentos	Descontos
0001	Salario do mês	1,00	Mês	3.900,00	3.900,00	
0701	Adicional Cesta Básica		s/valor fixo		200,00	
0901	Adicional Insalubridade	20,00	s/sal. mínimo	1.518,00	303,60	
2701	Auxílio Creche		s/valor fixo		306,38	
6103	Adiant.Arredond.liq.per.				0,93	
7502	Arredondamento per.anter.					0,04
9101	INSS s/ Salários	14,00	base INSS	4.203,60		398,08
9201	IRF s/ Salários	15,00	IRRF/qtde depend = 2	3.426,34		119,79

Salário Base	Sal.Contr.INSS	Base FGTS	FGTS Mês	Contrib.Social	Base IRRF	Total vencimentos	Total descontos
3.900,00	4.203,60	4.203,60	336,28		3.426,34	4.710,91	517,91
						Valor Líquido	**4.193,00**

Cód. Nome do Funcionário — CBO — Local
01148 AMANDA CRISTINE RODRIGUES CAMPOS — 4110-10 — 00007 RIBEIRÃO PIRES
CPF: 384.658.478-94 — Matrícula: 0547601148
Funcionário desde: 14/07/2022 — **Cargo:**3345 Assistente Administrativo I

Cód.	Descrição	Quant/ %	Referência	Vr.Unit./Base	Vencimentos	Descontos
0001	Salario do mês	8,00	Dia(s)	83,33	666,64	
0701	Adicional Cesta Básica		s/valor fixo		53,33	
0901	Adicional Insalubridade	20,00	s/sal. mínimo	404,80	80,96	
4348	Credito Vale Transporte	14,00	Julho/2025	21,20	296,80	
6103	Adiant.Arredond.liq.per.				0,06	
7502	Arredondamento per.anter.					0,66
8101	Vale Transporte	6,00		666,64		40,00
9101	INSS s/ Salários	12,00	base INSS	3.488,80		88,13

Salário Base	Sal.Contr.INSS	Base FGTS	FGTS Mês	Contrib.Social	Base IRRF	Total vencimentos	Total descontos
2.500,00	3.488,80	747,60	59,80			1.097,79	128,79
						Valor Líquido	**969,00**

Cód. Nome do Funcionário — CBO — Local
01635 ANA CAROLINA QUEIROZ BARBOZA VITAL — 2235-45 — 00007 RIBEIRÃO PIRES
CPF: 402.484.358-33 — Matrícula: 0547601635
Funcionário desde: 15/03/2023 — **Cargo:**3664 Enfermeiro (a) Obstetrico

Cód.	Descrição	Quant/ %	Referência	Vr.Unit./Base	Vencimentos	Descontos
0001	Salario do mês	1,00	Mês	6.200,00	6.200,00	
0701	Adicional Cesta Básica		s/valor fixo		200,00	
0901	Adicional Insalubridade	20,00	s/sal. mínimo	1.518,00	303,60	
2701	Auxílio Creche		s/valor fixo		306,38	
6103	Adiant.Arredond.liq.per.				0,15	
6301	Base Inss-Sal.outr.empre.			7.127,75		
7502	Arredondamento per.anter.					0,20
9101	INSS s/ Salários	14,00	base INSS	1.029,66		144,15
9201	IRF s/ Salários	27,50	base irrf mês	5.896,40		712,78

FOLHA DE PAGAMENTO ANALÍTICA

05476 BIOGESP - ASS GESTÃO EXEC SERVS PUB SC
26.702.577/0001-39
Rua Cardeal Arcoverde, 1641 sl 93/94



São Paulo SP 05407-002
Fone: (11)3030-1833
Fax:

Mensal 06/2025

Salário Base	Sal.Contr.INSS	Base FGTS	FGTS Mês	Contrib.Social	Base IRRF	Total vencimentos	Total descontos
6.200,00	1.029,66	6.503,60	520,28		5.896,40	7.010,13	857,13
						Valor Líquido	**6.153,00**

Cód. Nome do Funcionário — CBO — Local
01769 ANA CRISTINA LOUZADA DE BARROS — 3251-15 — 00007 RIBEIRÃO PIRES
CPF: 155.337.048-17 — Matrícula: 0547601769
Funcionário desde: 19/06/2023 — **Cargo:**1363 Tec. de Farmácia

Cód.	Descrição	Quant/ %	Referência	Vr.Unit./Base	Vencimentos	Descontos
0001	Salario do mês	1,00	Mês	2.300,00	2.300,00	
0701	Adicional Cesta Básica		s/valor fixo		200,00	
0901	Adicional Insalubridade	20,00	s/sal. mínimo	1.518,00	303,60	
4348	Credito Vale Transporte	22,00	Julho/2025	10,80	237,60	
6103	Adiant.Arredond.liq.per.				0,58	
7502	Arredondamento per.anter.					0,23
8101	Vale Transporte	6,00		2.300,00		138,00
9101	INSS s/ Salários	9,00	base INSS	2.603,60		211,55

Salário Base	Sal.Contr.INSS	Base FGTS	FGTS Mês	Contrib.Social	Base IRRF	Total vencimentos	Total descontos
2.300,00	2.603,60	2.603,60	208,28			3.041,78	349,78
						Valor Líquido	**2.692,00**

Cód. Nome do Funcionário — CBO — Local
01872 ANA PAULA VICENTE PEREIRA — 5135-05 — 00007 RIBEIRÃO PIRES
CPF: 234.303.238-60 — Matrícula: 0547601872
Funcionário desde: 20/09/2023 — **Cargo:**0396 AUX COZINHA

Cód.	Descrição	Quant/ %	Referência	Vr.Unit./Base	Vencimentos	Descontos
0001	Salario do mês	26,00	Dia(s)	51,67	1.343,42	
0701	Adicional Cesta Básica		s/valor fixo		173,33	
0901	Adicional Insalubridade	20,00	s/sal. mínimo	1.315,60	263,12	
1001	Adicional Noturno	156,00	40.00%(hN=60:00)	10,30	642,72	
2701	Auxílio Creche		s/valor fixo		265,53	
4348	Credito Vale Transporte	14,00	Julho/2025	10,80	151,20	
6103	Adiant.Arredond.liq.per.				0,35	
7502	Arredondamento per.anter.					0,55
8101	Vale Transporte	6,00		1.343,42		80,61
8386	Empréstimo Cred Consignad					290,25
9101	INSS s/ Salários	9,00	base INSS	2.688,99		186,26

Salário Base	Sal.Contr.INSS	Base FGTS	FGTS Mês	Contrib.Social	Base IRRF	Total vencimentos	Total descontos
1.550,00	2.688,99	2.249,26	179,94			2.839,67	557,67
						Valor Líquido	**2.282,00**

Cód. Nome do Funcionário — CBO — Local
02292 ANA REGINA MACHADO COUTO — 4221-05 — 00007 RIBEIRÃO PIRES
CPF: 224.156.188-61 — Matrícula: 0547602292
Funcionário desde: 06/06/2025 — **Cargo:**0027 Recepcionista

Cód.	Descrição	Quant/ %	Referência	Vr.Unit./Base	Vencimentos	Descontos
0001	Salario do mês	25,00	Dia(s)	51,67	1.291,75	
0701	Adicional Cesta Básica		s/valor fixo		166,67	
0901	Adicional Insalubridade	20,00	s/sal. mínimo	1.265,00	253,00	
4348	Credito Vale Transporte	22,00	Julho/2025	10,80	237,60	

FOLHA DE PAGAMENTO ANALÍTICA

05476 BIOGESP - ASS GESTÃO EXEC SERVS PUB SC
26.702.577/0001-39
Rua Cardeal Arcoverde, 1641 sl 93/94

São Paulo SP 05407-002
Fone: (11)3030-1833
Fax:

Mensal 06/2025

4348	Credito Vale Transporte	15,00	Junho/2025	10,80	162,00	
6103	Adiant.Arredond.liq.per.				0,74	
8101	Vale Transporte	6,00		1.291,75		77,51
9101	INSS s/ Salários	9,00	base INSS	1.544,75		116,25

Salário Base	Sal.Contr.INSS	Base FGTS	FGTS Mês	Contrib.Social	Base IRRF	Total vencimentos	Total descontos
1.550,00	1.544,75	1.544,75	123,58			2.111,76	193,76
						Valor Líquido	**1.918,00**

Cód. Nome do Funcionário — CBO — Local
02230 ANDREZA MARTINS LINS DE CARVALHO — 2235-05 — 00007 RIBEIRÃO PIRES
CPF: 366.309.278-00 — Matrícula: 0547602230
Funcionário desde: 12/03/2025 — **Cargo:**1206 Enfermeiro(a)

Cód.	Descrição	Quant/ %	Referência	Vr.Unit./Base	Vencimentos	Descontos
0001	Salario do mês	1,00	Mês	3.900,00	3.900,00	
0701	Adicional Cesta Básica		s/valor fixo		200,00	
0901	Adicional Insalubridade	20,00	s/sal. mínimo	1.518,00	303,60	
6103	Adiant.Arredond.liq.per.				0,63	
7502	Arredondamento per.anter.					0,85
9101	INSS s/ Salários	14,00	base INSS	4.203,60		398,08
9201	IRF s/ Salários	15,00	base irrf mês	3.596,40		145,30

Salário Base	Sal.Contr.INSS	Base FGTS	FGTS Mês	Contrib.Social	Base IRRF	Total vencimentos	Total descontos
3.900,00	4.203,60	4.203,60	336,28		3.596,40	4.404,23	544,23
						Valor Líquido	**3.860,00**

Cód. Nome do Funcionário — CBO — Local
02293 BARBARA ANDRESSA SOARES DOS REIS FIORITI — 2235-45 — 00007 RIBEIRÃO PIRES
CPF: 337.979.648-46 — Matrícula: 0547602293
Funcionário desde: 06/06/2025 — **Cargo:**3664 Enfermeiro (a) Obstetrico

Cód.	Descrição	Quant/ %	Referência	Vr.Unit./Base	Vencimentos	Descontos
0001	Salario do mês	25,00	Dia(s)	206,67	5.166,75	
0701	Adicional Cesta Básica		s/valor fixo		166,67	
0901	Adicional Insalubridade	20,00	s/sal. mínimo	1.265,00	253,00	
1001	Adicional Noturno	150,00	40.00%(hN=60:00)	36,13	2.167,80	
6103	Adiant.Arredond.liq.per.				0,57	
9101	INSS s/ Salários	14,00	base INSS	7.587,55		871,84
9201	IRF s/ Salários	27,50	IRRF/qtde depend = 1	6.526,12		885,95

Salário Base	Sal.Contr.INSS	Base FGTS	FGTS Mês	Contrib.Social	Base IRRF	Total vencimentos	Total descontos
6.200,00	7.587,55	7.587,55	607,00		6.526,12	7.754,79	1.757,79
						Valor Líquido	**5.997,00**

Cód. Nome do Funcionário — CBO — Local
01147 BEATRIZ SILVERIO DA SILVA — 4221-05 — 00007 RIBEIRÃO PIRES
CPF: 132.542.188-09 — Matrícula: 0547601147
Funcionário desde: 14/07/2022 **Afast desde:** 07/05/2025 / 2-Doença — **Cargo:**0027 Recepcionista

Cód. Nome do Funcionário — CBO — Local
02287 BRENDA DA SILVA COSTA — 4221-05 — 00007 RIBEIRÃO PIRES
CPF: 519.043.988-71 — Matrícula: 0547602287
Funcionário desde: 03/06/2025 — **Cargo:**0027 Recepcionista

Cód.	Descrição	Quant/ %	Referência	Vr.Unit./Base	Vencimentos	Descontos

FOLHA DE PAGAMENTO ANALÍTICA

05476 BIOGESP - ASS GESTÃO EXEC SERVS PUB SC
26.702.577/0001-39
Rua Cardeal Arcoverde, 1641 sl 93/94



São Paulo SP 05407-002
Fone: (11)3030-1833
Fax:

Mensal 06/2025

0001	Salario do mês	28,00	Dia(s)	51,67	1.446,76	
0701	Adicional Cesta Básica		s/valor fixo		186,67	
0901	Adicional Insalubridade	20,00	s/sal. mínimo	1.416,80	283,36	
4348	Credito Vale Transporte	22,00	Julho/2025	10,80	237,60	
4348	Credito Vale Transporte	18,00	Junho/2025	10,80	194,40	
6103	Adiant.Arredond.liq.per.				0,96	
8101	Vale Transporte	6,00		1.446,76		86,81
9101	INSS s/ Salários	9,00	base INSS	1.730,12		132,94

Salário Base	Sal.Contr.INSS	Base FGTS	FGTS Mês	Contrib.Social	Base IRRF	Total vencimentos	Total descontos
1.550,00	1.730,12	1.730,12	138,40			2.349,75	219,75
						Valor Líquido	**2.130,00**

Cód. Nome do Funcionário — CBO — Local
00873 BRUNA APARECIDA SILVA ALVES — 4110-05 — 00007 RIBEIRÃO PIRES
CPF: 446.453.398-18 — Matrícula: 0547600873
Funcionário desde: 01/03/2022 — **Cargo:**0040 Aux. Administrativo

Cód.	Descrição	Quant/ %	Referência	Vr.Unit./Base	Vencimentos	Descontos
0001	Salario do mês	1,00	Mês	1.800,00	1.800,00	
0701	Adicional Cesta Básica		s/valor fixo		200,00	
0901	Adicional Insalubridade	20,00	s/sal. mínimo	1.518,00	303,60	
4348	Credito Vale Transporte	22,00	Julho/2025	10,80	237,60	
6103	Adiant.Arredond.liq.per.				0,92	
7502	Arredondamento per.anter.					0,57
8101	Vale Transporte	6,00		1.800,00		108,00
9101	INSS s/ Salários	9,00	base INSS	2.103,60		166,55

Salário Base	Sal.Contr.INSS	Base FGTS	FGTS Mês	Contrib.Social	Base IRRF	Total vencimentos	Total descontos
1.800,00	2.103,60	2.103,60	168,28			2.542,12	275,12
						Valor Líquido	**2.267,00**

Cód. Nome do Funcionário — CBO — Local
02309 BRUNA FERNANDA MEIRA PAIXÃO GOMES — 3222-05 — 00007 RIBEIRÃO PIRES
CPF: 430.943.658-76 — Matrícula: 0547602309
Funcionário desde: 18/06/2025 — **Cargo:**1273 Tecnico de Enfermagem

Cód.	Descrição	Quant/ %	Referência	Vr.Unit./Base	Vencimentos	Descontos
0001	Salario do mês	13,00	Dia(s)	76,67	996,71	
0701	Adicional Cesta Básica		s/valor fixo		86,67	
0901	Adicional Insalubridade	20,00	s/sal. mínimo	657,80	131,56	
4348	Credito Vale Transporte	22,00	Julho/2025	21,20	466,40	
4348	Credito Vale Transporte	8,00	Junho/2025	21,20	169,60	
6103	Adiant.Arredond.liq.per.				0,48	
8101	Vale Transporte	6,00		996,71		59,80
9101	INSS s/ Salários	7,50	base INSS	1.128,27		84,62

Salário Base	Sal.Contr.INSS	Base FGTS	FGTS Mês	Contrib.Social	Base IRRF	Total vencimentos	Total descontos
2.300,00	1.128,27	1.128,27	90,26			1.851,42	144,42
						Valor Líquido	**1.707,00**

FOLHA DE PAGAMENTO ANALÍTICA

05476 BIOGESP - ASS GESTÃO EXEC SERVS PUB SC
26.702.577/0001-39
Rua Cardeal Arcoverde, 1641 sl 93/94

São Paulo SP 05407-002
Fone: (11)3030-1833
Fax:

Mensal 06/2025

Cód. Nome do Funcionário — CBO — Local
02066 CAMILA SARA RONCON NUNES — 3222-05 — 00007 RIBEIRÃO PIRES
CPF: 528.875.018-10 — Matrícula: 0547602066
Funcionário desde: 23/05/2024 — **Cargo:**1273 Tecnico de Enfermagem

Cód.	Descrição	Quant/ %	Referência	Vr.Unit./Base	Vencimentos	Descontos
0001	Salario do mês	1,00	Mês	2.300,00	2.300,00	
0701	Adicional Cesta Básica		s/valor fixo		200,00	
0901	Adicional Insalubridade	20,00	s/sal. mínimo	1.518,00	303,60	
6103	Adiant.Arredond.liq.per.				0,37	
7502	Arredondamento per.anter.					0,42
9101	INSS s/ Salários	9,00	base INSS	2.603,60		211,55

Salário Base	Sal.Contr.INSS	Base FGTS	FGTS Mês	Contrib.Social	Base IRRF	Total vencimentos	Total descontos
2.300,00	2.603,60	2.603,60	208,28			2.803,97	211,97
						Valor Líquido	**2.592,00**

Cód. Nome do Funcionário — CBO — Local
01927 CAROLINA FERREIRA — 2235-40 — 00007 RIBEIRÃO PIRES
CPF: 428.590.948-06 — Matrícula: 0547601927
Funcionário desde: 08/11/2023 — **Cargo:**4242 Enfermeiro (a) Neonatal

Cód.	Descrição	Quant/ %	Referência	Vr.Unit./Base	Vencimentos	Descontos
0001	Salario do mês	1,00	Mês	6.200,00	6.200,00	
0701	Adicional Cesta Básica		s/valor fixo		200,00	
0901	Adicional Insalubridade	20,00	s/sal. mínimo	1.518,00	303,60	
1001	Adicional Noturno	180,00	40.00%(hN=60:00)	36,13	2.601,36	
6103	Adiant.Arredond.liq.per.				0,02	
7502	Arredondamento per.anter.					0,92
9101	INSS s/ Salários	14,00	base INSS	8.157,41		951,62
9201	IRF s/ Salários	27,50	base irrf mês	8.153,34		1.333,44

Salário Base	Sal.Contr.INSS	Base FGTS	FGTS Mês	Contrib.Social	Base IRRF	Total vencimentos	Total descontos
6.200,00	8.157,41	9.104,96	728,39		8.153,34	9.304,98	2.285,98
						Valor Líquido	**7.019,00**

Cód. Nome do Funcionário — CBO — Local
00940 CAROLINE DAIANE DOS SANTOS — 2235-05 — 00007 RIBEIRÃO PIRES
CPF: 427.180.218-29 — Matrícula: 0547600940
Funcionário desde: 06/04/2022 — **Cargo:**1206 Enfermeiro(a)

Cód.	Descrição	Quant/ %	Referência	Vr.Unit./Base	Vencimentos	Descontos
0001	Salario do mês	1,00	Mês	3.900,00	3.900,00	
0701	Adicional Cesta Básica		s/valor fixo		200,00	
0901	Adicional Insalubridade	20,00	s/sal. mínimo	1.518,00	303,60	
1001	Adicional Noturno	180,00	40.00%(hN=60:00)	23,35	1.681,20	
4348	Credito Vale Transporte	14,00	Julho/2025	10,80	151,20	
6103	Adiant.Arredond.liq.per.				0,71	
7502	Arredondamento per.anter.					0,81
8101	Vale Transporte					151,20
9101	INSS s/ Salários	14,00	base INSS	5.884,80		633,45
9201	IRF s/ Salários	27,50	IRRF/qtde depend = 1	5.061,76		483,25

FOLHA DE PAGAMENTO ANALÍTICA

05476 BIOGESP - ASS GESTÃO EXEC SERVS PUB SC
26.702.577/0001-39
Rua Cardeal Arcoverde, 1641 sl 93/94

São Paulo SP 05407-002
Fone: (11)3030-1833
Fax:

Mensal 06/2025

Salário Base	Sal.Contr.INSS	Base FGTS	FGTS Mês	Contrib.Social	Base IRRF	Total vencimentos	Total descontos
3.900,00	5.884,80	5.884,80	470,78		5.061,76	6.236,71	1.268,71
						Valor Líquido	**4.968,00**

Cód. Nome do Funcionário — CBO — Local
00884 CAROLINE RODRIGUES DA SILVA — 2235-05 — 00007 RIBEIRÃO PIRES
CPF: 354.679.228-90 — Matrícula: 0547600884
Funcionário desde: 01/03/2022 — **Cargo:**1206 Enfermeiro(a)

Cód.	Descrição	Quant/ %	Referência	Vr.Unit./Base	Vencimentos	Descontos
0001	Salario do mês	1,00	Mês	3.900,00	3.900,00	
0701	Adicional Cesta Básica		s/valor fixo		200,00	
0901	Adicional Insalubridade	20,00	s/sal. mínimo	1.518,00	303,60	
4348	Credito Vale Transporte	22,00	Julho/2025	10,80	237,60	
6103	Adiant.Arredond.liq.per.				0,14	
7502	Arredondamento per.anter.					0,96
8101	Vale Transporte	6,00		3.900,00		234,00
9101	INSS s/ Salários	14,00	base INSS	4.203,60		398,08
9201	IRF s/ Salários	15,00	base irrf mês	3.596,40		145,30

Salário Base	Sal.Contr.INSS	Base FGTS	FGTS Mês	Contrib.Social	Base IRRF	Total vencimentos	Total descontos
3.900,00	4.203,60	4.203,60	336,28		3.596,40	4.641,34	778,34
						Valor Líquido	**3.863,00**

Cód. Nome do Funcionário — CBO — Local
01467 CRISTIAN CARLOS FERNANDES — 3241-15 — 00007 RIBEIRÃO PIRES
CPF: 288.295.768-83 — Matrícula: 0547601467
Funcionário desde: 14/11/2022 — **Cargo:**2445 Tecnico(a) em Radiologia

Cód.	Descrição	Quant/ %	Referência	Vr.Unit./Base	Vencimentos	Descontos
0001	Salario do mês	1,00	Mês	2.300,00	2.300,00	
0701	Adicional Cesta Básica		s/valor fixo		200,00	
0901	Adicional Insalubridade	80,00	s/sal. mínimo	1.518,00	1.214,40	
6103	Adiant.Arredond.liq.per.				0,46	
7502	Arredondamento per.anter.					0,81
9101	INSS s/ Salários	12,00	base INSS	3.514,40		315,13
9201	IRF s/ Salários	15,00	base irrf mês	2.907,20		41,92

Salário Base	Sal.Contr.INSS	Base FGTS	FGTS Mês	Contrib.Social	Base IRRF	Total vencimentos	Total descontos
2.300,00	3.514,40	3.514,40	281,15		2.907,20	3.714,86	357,86
						Valor Líquido	**3.357,00**

Cód. Nome do Funcionário — CBO — Local
00925 DAIANA CORADI DE ARRUDA GUIMARAES — 3222-05 — 00007 RIBEIRÃO PIRES
CPF: 320.857.318-99 — Matrícula: 0547600925
Funcionário desde: 01/04/2022 — **Cargo:**1273 Tecnico de Enfermagem

Cód.	Descrição	Quant/ %	Referência	Vr.Unit./Base	Vencimentos	Descontos
0001	Salario do mês	1,00	Mês	2.300,00	2.300,00	
0701	Adicional Cesta Básica		s/valor fixo		200,00	
0901	Adicional Insalubridade	20,00	s/sal. mínimo	1.518,00	303,60	
4348	Credito Vale Transporte	14,00	Julho/2025	30,40	425,60	
6103	Adiant.Arredond.liq.per.				0,66	
7502	Arredondamento per.anter.					0,51
8101	Vale Transporte	6,00		2.300,00		138,00

FOLHA DE PAGAMENTO ANALÍTICA

05476 BIOGESP - ASS GESTÃO EXEC SERVS PUB SC
26.702.577/0001-39
Rua Cardeal Arcoverde, 1641 sl 93/94



São Paulo SP 05407-002
Fone: (11)3030-1833
Fax:

Mensal 06/2025

8115	VT não utilizado						60,80
9101	INSS s/ Salários	9,00	base INSS		2.603,60		211,55

Salário Base	Sal.Contr.INSS	Base FGTS	FGTS Mês	Contrib.Social	Base IRRF	Total vencimentos	Total descontos
2.300,00	2.603,60	2.603,60	208,28			3.229,86	410,86
						Valor Líquido	**2.819,00**

Cód. Nome do Funcionário — CBO — Local
01889 DAIANE DE OLIVEIRA SILVA — 3222-05 — 00007 RIBEIRÃO PIRES
CPF: 475.613.078-02 — Matrícula: 0547601889
Funcionário desde: 06/10/2023 — **Cargo:**1273 Tecnico de Enfermagem

Cód.	Descrição	Quant/ %	Referência	Vr.Unit./Base	Vencimentos	Descontos
0001	Salario do mês	1,00	Mês	2.300,00	2.300,00	
0701	Adicional Cesta Básica		s/valor fixo		200,00	
0901	Adicional Insalubridade	20,00	s/sal. mínimo	1.518,00	303,60	
1001	Adicional Noturno	180,00	40.00%(hN=60:00)	14,46	1.041,12	
2701	Auxílio Creche		s/valor fixo		306,38	
6103	Adiant.Arredond.liq.per.				0,07	
7502	Arredondamento per.anter.					0,46
8386	Empréstimo Cred Consignad					835,88
9101	INSS s/ Salários	12,00	base INSS	3.644,72		330,77
9201	IRF s/ Salários	15,00	IRRF/qtde depend = 2	2.934,77		46,06

Salário Base	Sal.Contr.INSS	Base FGTS	FGTS Mês	Contrib.Social	Base IRRF	Total vencimentos	Total descontos
2.300,00	3.644,72	3.644,72	291,57		2.934,77	4.151,17	1.213,17
						Valor Líquido	**2.938,00**

Cód. Nome do Funcionário — CBO — Local
02303 DALVA DOS SANTOS LIMA — 4221-05 — 00007 RIBEIRÃO PIRES
CPF: 039.712.688-38 — Matrícula: 0547602303
Funcionário desde: 09/06/2025 — **Cargo:**0027 Recepcionista

Cód.	Descrição	Quant/ %	Referência	Vr.Unit./Base	Vencimentos	Descontos
0001	Salario do mês	22,00	Dia(s)	51,67	1.136,74	
0701	Adicional Cesta Básica		s/valor fixo		146,67	
0901	Adicional Insalubridade	20,00	s/sal. mínimo	1.113,20	222,64	
4348	Credito Vale Transporte	22,00	Julho/2025	21,20	466,40	
4348	Credito Vale Transporte	14,00	Junho/2025	21,20	296,80	
6103	Adiant.Arredond.liq.per.				0,90	
8101	Vale Transporte	6,00		1.136,74		68,20
9101	INSS s/ Salários	7,50	base INSS	1.359,38		101,95

Salário Base	Sal.Contr.INSS	Base FGTS	FGTS Mês	Contrib.Social	Base IRRF	Total vencimentos	Total descontos
1.550,00	1.359,38	1.359,38	108,75			2.270,15	170,15
						Valor Líquido	**2.100,00**

Cód. Nome do Funcionário — CBO — Local
02040 DANIEL AUGUSTO EDVIRGEM DA SILVA — 3222-05 — 00007 RIBEIRÃO PIRES
CPF: 507.798.288-01 — Matrícula: 0547602040
Funcionário desde: 12/04/2024 — **Cargo:**1273 Tecnico de Enfermagem

Cód.	Descrição	Quant/ %	Referência	Vr.Unit./Base	Vencimentos	Descontos
0001	Salario do mês	1,00	Mês	2.300,00	2.300,00	
0701	Adicional Cesta Básica		s/valor fixo		200,00	
0901	Adicional Insalubridade	20,00	s/sal. mínimo	1.518,00	303,60	

FOLHA DE PAGAMENTO ANALÍTICA

05476 BIOGESP - ASS GESTÃO EXEC SERVS PUB SC
26.702.577/0001-39
Rua Cardeal Arcoverde, 1641 sl 93/94



São Paulo SP 05407-002
Fone: (11)3030-1833
Fax:

Mensal 06/2025

4348	Credito Vale Transporte	22,00	Julho/2025	10,80	237,60	
6103	Adiant.Arredond.liq.per.				0,67	
7502	Arredondamento per.anter.					0,32
8101	Vale Transporte	6,00		2.300,00		138,00
9101	INSS s/ Salários	9,00	base INSS	2.603,60		211,55

Salário Base	Sal.Contr.INSS	Base FGTS	FGTS Mês	Contrib.Social	Base IRRF	Total vencimentos	Total descontos
2.300,00	2.603,60	2.603,60	208,28			3.041,87	349,87
						Valor Líquido	**2.692,00**

Cód. Nome do Funcionário — CBO — Local
00865 DANIELA SILVA MARQUES — 3241-15 — 00007 RIBEIRÃO PIRES
CPF: 219.532.708-16 — Matrícula: 0547600865
Funcionário desde: 17/02/2022 — **Cargo:**3650 Tecnico (a) de Mamografia

Cód.	Descrição	Quant/ %	Referência	Vr.Unit./Base	Vencimentos	Descontos
0001	Salario do mês	1,00	Mês	3.000,00	3.000,00	
0701	Adicional Cesta Básica		s/valor fixo		200,00	
0901	Adicional Insalubridade	80,00	s/sal. mínimo	1.518,00	1.214,40	
4348	Credito Vale Transporte	22,00	Julho/2025	10,80	237,60	
6103	Adiant.Arredond.liq.per.				0,70	
7502	Arredondamento per.anter.					0,19
8101	Vale Transporte	6,00		3.000,00		180,00
9101	INSS s/ Salários	14,00	base INSS	4.214,40		399,59
9201	IRF s/ Salários	15,00	base irrf mês	3.607,20		146,92

Salário Base	Sal.Contr.INSS	Base FGTS	FGTS Mês	Contrib.Social	Base IRRF	Total vencimentos	Total descontos
3.000,00	4.214,40	4.214,40	337,15		3.607,20	4.652,70	726,70
						Valor Líquido	**3.926,00**

Cód. Nome do Funcionário — CBO — Local
01479 DANIELLI GUILHERMINO DE LIMA — 3222-05 — 00007 RIBEIRÃO PIRES
CPF: 381.730.048-46 — Matrícula: 0547601479
Funcionário desde: 02/12/2022 **Afast desde:** 28/03/2025 / 6-Licença Maternidade — **Cargo:**1273 Tecnico de Enfermagem

Cód.	Descrição	Quant/ %	Referência	Vr.Unit./Base	Vencimentos	Descontos
0101	Salario Maternidade	30,00	dias	2.603,60	2.603,60	
6103	Adiant.Arredond.liq.per.				0,56	
7502	Arredondamento per.anter.					0,81
8386	Empréstimo Cred Consignad					530,80
9101	INSS s/ Salários	9,00	base INSS	2.603,60		211,55

Salário Base	Sal.Contr.INSS	Base FGTS	FGTS Mês	Contrib.Social	Base IRRF	Total vencimentos	Total descontos
2.300,00	2.603,60	2.603,60	208,28			2.604,16	743,16
						Valor Líquido	**1.861,00**

Cód. Nome do Funcionário — CBO — Local
02068 DAVI DA SILVA SOUZA — 3251-15 — 00007 RIBEIRÃO PIRES
CPF: 461.395.968-31 — Matrícula: 0547602068
Funcionário desde: 22/05/2024 — **Cargo:**1363 Tec. de Farmácia

Cód.	Descrição	Quant/ %	Referência	Vr.Unit./Base	Vencimentos	Descontos
0001	Salario do mês	1,00	Mês	2.300,00	2.300,00	
0502	DSR-Desc.Semanal Variavel	6,00	média variáveis	78,75	472,50	
0701	Adicional Cesta Básica		s/valor fixo		200,00	
0901	Adicional Insalubridade	20,00	s/sal. mínimo	1.518,00	303,60	

FOLHA DE PAGAMENTO ANALÍTICA

05476 BIOGESP - ASS GESTÃO EXEC SERVS PUB SC
26.702.577/0001-39
Rua Cardeal Arcoverde, 1641 sl 93/94

São Paulo SP 05407-002
Fone: (11)3030-1833
Fax:

Mensal 06/2025

1804	Horas Extras c/ad.Noturno	32,00	90.00%	38,46	1.230,72	
1838	Horas Extras 90%	24,00	90.00%	27,47	659,28	
4348	Credito Vale Transporte	14,00	Julho/2025	21,20	296,80	
6103	Adiant.Arredond.liq.per.				0,73	
7502	Arredondamento per.anter.					0,54
8101	Vale Transporte	6,00		2.300,00		138,00
9101	INSS s/ Salários	14,00	base INSS	4.966,10		504,83
9201	IRF s/ Salários	22,50	base irrf mês	4.358,90		305,26

Salário Base	Sal.Contr.INSS	Base FGTS	FGTS Mês	Contrib.Social	Base IRRF	Total vencimentos	Total descontos
2.300,00	4.966,10	4.966,10	397,28		4.358,90	5.463,63	948,63
						Valor Líquido	**4.515,00**

Cód. Nome do Funcionário — CBO — Local
00872 ELAINE BARBARA SOARES FERNANDES JUNQUEIRA — 2238-10 — 00007 RIBEIRÃO PIRES
CPF: 321.067.718-27 — Matrícula: 0547600872
Funcionário desde: 09/03/2022 — **Cargo:**2446 Fonoaudiologa

Cód.	Descrição	Quant/ %	Referência	Vr.Unit./Base	Vencimentos	Descontos
0001	Salario do mês	1,00	Mês	3.200,00	3.200,00	
0502	DSR-Desc.Semanal Variavel	6,00	média variáveis	6,19	37,14	
0701	Adicional Cesta Básica		s/valor fixo		200,00	
0901	Adicional Insalubridade	20,00	s/sal. mínimo	1.518,00	303,60	
1838	Horas Extras 90%	2,30	90.00%	59,38	148,45	
2701	Auxílio Creche		s/valor fixo		306,38	
4348	Credito Vale Transporte	22,00	Julho/2025	21,20	466,40	
6103	Adiant.Arredond.liq.per.				0,81	
7502	Arredondamento per.anter.					0,75
8101	Vale Transporte	6,00		3.200,00		192,00
9101	INSS s/ Salários	12,00	base INSS	3.689,19		336,10
9201	IRF s/ Salários	15,00	IRRF/qtde depend = 2	2.973,91		51,93

Salário Base	Sal.Contr.INSS	Base FGTS	FGTS Mês	Contrib.Social	Base IRRF	Total vencimentos	Total descontos
3.200,00	3.689,19	3.689,19	295,13		2.973,91	4.662,78	580,78
						Valor Líquido	**4.082,00**

Cód. Nome do Funcionário — CBO — Local
00924 ELIDA HELENA BAPTISTA — 2235-40 — 00007 RIBEIRÃO PIRES
CPF: 214.909.198-48 — Matrícula: 0547600924
Funcionário desde: 01/04/2022 — **Cargo:**4242 Enfermeiro (a) Neonatal

Cód.	Descrição	Quant/ %	Referência	Vr.Unit./Base	Vencimentos	Descontos
0001	Salario do mês	1,00	Mês	6.200,00	6.200,00	
0701	Adicional Cesta Básica		s/valor fixo		200,00	
0901	Adicional Insalubridade	20,00	s/sal. mínimo	1.518,00	303,60	
1001	Adicional Noturno	180,00	40.00%(hN=60:00)	36,13	2.601,36	
6103	Adiant.Arredond.liq.per.				0,73	
7502	Arredondamento per.anter.					0,91
9101	INSS s/ Salários	14,00	base INSS	8.157,41		951,62
9201	IRF s/ Salários	27,50	IRRF/qtde depend = 2	7.774,16		1.229,16

Salário Base	Sal.Contr.INSS	Base FGTS	FGTS Mês	Contrib.Social	Base IRRF	Total vencimentos	Total descontos
6.200,00	8.157,41	9.104,96	728,39		7.774,16	9.305,69	2.181,69
						Valor Líquido	**7.124,00**

FOLHA DE PAGAMENTO ANALÍTICA

05476 BIOGESP - ASS GESTÃO EXEC SERVS PUB SC
26.702.577/0001-39
Rua Cardeal Arcoverde, 1641 sl 93/94



São Paulo SP 05407-002
Fone: (11)3030-1833
Fax:

Mensal 06/2025

Cód. Nome do Funcionário — CBO — Local
01770 ELISANGELA DA CUNHA GOMES — 2235-05 — 00007 RIBEIRÃO PIRES
CPF: 183.635.618-86 — Matrícula: 0547601770
Funcionário desde: 15/06/2023 — **Cargo:**1206 Enfermeiro(a)

Cód.	Descrição	Quant/ %	Referência	Vr.Unit./Base	Vencimentos	Descontos
0001	Salario do mês	1,00	Mês	3.900,00	3.900,00	
0701	Adicional Cesta Básica		s/valor fixo		200,00	
0901	Adicional Insalubridade	20,00	s/sal. mínimo	1.518,00	303,60	
6103	Adiant.Arredond.liq.per.				0,51	
6301	Base Inss-Sal.outr.empre.			5.742,97		
7502	Arredondamento per.anter.					0,79
9101	INSS s/ Salários	14,00	base INSS	2.414,44		338,02
9201	IRF s/ Salários	15,00	base irrf mês	3.596,40		145,30

Salário Base	Sal.Contr.INSS	Base FGTS	FGTS Mês	Contrib.Social	Base IRRF	Total vencimentos	Total descontos
3.900,00	2.414,44	4.203,60	336,28		3.596,40	4.404,11	484,11
						Valor Líquido	**3.920,00**

Cód. Nome do Funcionário — CBO — Local
02096 ELISANGELA DE OLIVEIRA FELTRAN — 4221-05 — 00007 RIBEIRÃO PIRES
CPF: 267.210.798-01 — Matrícula: 0547602096
Funcionário desde: 18/07/2024 — **Cargo:**0027 Recepcionista

Cód.	Descrição	Quant/ %	Referência	Vr.Unit./Base	Vencimentos	Descontos
0001	Salario do mês	1,00	Mês	1.550,00	1.550,00	
0701	Adicional Cesta Básica		s/valor fixo		200,00	
0901	Adicional Insalubridade	20,00	s/sal. mínimo	1.518,00	303,60	
4348	Credito Vale Transporte	22,00	Julho/2025	10,80	237,60	
6103	Adiant.Arredond.liq.per.				0,42	
7502	Arredondamento per.anter.					0,17
8101	Vale Transporte	6,00		1.550,00		93,00
8115	VT não utilizado					86,40
9101	INSS s/ Salários	9,00	base INSS	1.853,60		144,05

Salário Base	Sal.Contr.INSS	Base FGTS	FGTS Mês	Contrib.Social	Base IRRF	Total vencimentos	Total descontos
1.550,00	1.853,60	1.853,60	148,28			2.291,62	323,62
						Valor Líquido	**1.968,00**

Cód. Nome do Funcionário — CBO — Local
01991 ELISANGELA FAUSTINO LOURENCO — 2235-05 — 00007 RIBEIRÃO PIRES
CPF: 248.687.858-00 — Matrícula: 0547601991
Funcionário desde: 06/02/2024 — **Cargo:**1206 Enfermeiro(a)

Cód.	Descrição	Quant/ %	Referência	Vr.Unit./Base	Vencimentos	Descontos
0001	Salario do mês	1,00	Mês	3.900,00	3.900,00	
0701	Adicional Cesta Básica		s/valor fixo		200,00	
0901	Adicional Insalubridade	20,00	s/sal. mínimo	1.518,00	303,60	
4348	Credito Vale Transporte	22,00	Julho/2025	21,20	466,40	
6103	Adiant.Arredond.liq.per.				0,24	
7502	Arredondamento per.anter.					0,86
8101	Vale Transporte	6,00		3.900,00		234,00
9101	INSS s/ Salários	14,00	base INSS	4.203,60		398,08
9201	IRF s/ Salários	15,00	base irrf mês	3.596,40		145,30

FOLHA DE PAGAMENTO ANALÍTICA

05476 BIOGESP - ASS GESTÃO EXEC SERVS PUB SC
26.702.577/0001-39
Rua Cardeal Arcoverde, 1641 sl 93/94

São Paulo SP 05407-002
Fone: (11)3030-1833
Fax:

Mensal 06/2025

Salário Base	Sal.Contr.INSS	Base FGTS	FGTS Mês	Contrib.Social	Base IRRF	Total vencimentos	Total descontos
3.900,00	4.203,60	4.203,60	336,28		3.596,40	4.870,24	778,24
						Valor Líquido	**4.092,00**

Cód. Nome do Funcionário — CBO — Local
01033 ELIZABETH RENATA GLADSCHEFF FONSECA — 2235-05 — 00007 RIBEIRÃO PIRES
CPF: 061.978.568-32 — Matrícula: 0547601033
Funcionário desde: 04/05/2022 — **Cargo:** 1206 Enfermeiro(a)

Cód.	Descrição	Quant/ %	Referência	Vr.Unit./Base	Vencimentos	Descontos
0001	Salario do mês	1,00	Mês	3.900,00	3.900,00	
0701	Adicional Cesta Básica		s/valor fixo		200,00	
0901	Adicional Insalubridade	20,00	s/sal. mínimo	1.518,00	303,60	
6103	Adiant.Arredond.liq.per.				0,90	
7502	Arredondamento per.anter.					0,12
9101	INSS s/ Salários	14,00	base INSS	4.203,60		398,08
9201	IRF s/ Salários	15,00	base irrf mês	3.596,40		145,30

Salário Base	Sal.Contr.INSS	Base FGTS	FGTS Mês	Contrib.Social	Base IRRF	Total vencimentos	Total descontos
3.900,00	4.203,60	4.203,60	336,28		3.596,40	4.404,50	543,50
						Valor Líquido	**3.861,00**

Cód. Nome do Funcionário — CBO — Local
02308 ENIR DOS SANTOS — 2235-05 — 00007 RIBEIRÃO PIRES
CPF: 260.079.718-13 — Matrícula: 0547602308
Funcionário desde: 13/06/2025 — **Cargo:** 1206 Enfermeiro(a)

Cód.	Descrição	Quant/ %	Referência	Vr.Unit./Base	Vencimentos	Descontos
0001	Salario do mês	18,00	Dia(s)	130,00	2.340,00	
0701	Adicional Cesta Básica		s/valor fixo		120,00	
0901	Adicional Insalubridade	20,00	s/sal. mínimo	910,80	182,16	
1001	Adicional Noturno	108,00	40.00%(hN=60:00)	23,35	1.008,72	
6103	Adiant.Arredond.liq.per.				0,62	
9101	INSS s/ Salários	12,00	base INSS	3.530,88		317,11
9201	IRF s/ Salários	15,00	base irrf mês	2.923,68		44,39

Salário Base	Sal.Contr.INSS	Base FGTS	FGTS Mês	Contrib.Social	Base IRRF	Total vencimentos	Total descontos
3.900,00	3.530,88	3.530,88	282,47		2.923,68	3.651,50	361,50
						Valor Líquido	**3.290,00**

Cód. Nome do Funcionário — CBO — Local
00840 ERICA LORRAINE CAMARGO CLARO NOGUEIRA — 3222-05 — 00007 RIBEIRÃO PIRES
CPF: 480.194.928-28 — Matrícula: 0547600840
Funcionário desde: 17/02/2022 — **Cargo:** 1273 Tecnico de Enfermagem

Cód.	Descrição	Quant/ %	Referência	Vr.Unit./Base	Vencimentos	Descontos
0001	Salario do mês	1,00	Mês	2.300,00	2.300,00	
0502	DSR-Desc.Semanal Variavel	6,00	média variáveis	13,74	82,44	
0701	Adicional Cesta Básica		s/valor fixo		200,00	
0901	Adicional Insalubridade	20,00	s/sal. mínimo	1.518,00	303,60	
1001	Adicional Noturno	180,00	40.00%(hN=60:00)	14,46	1.041,12	
1838	Horas Extras 90%	12,00	90.00%	27,47	329,64	
4348	Credito Vale Transporte	14,00	Julho/2025	10,80	151,20	
6103	Adiant.Arredond.liq.per.				0,93	
7502	Arredondamento per.anter.					0,63

FOLHA DE PAGAMENTO ANALÍTICA

05476 BIOGESP - ASS GESTÃO EXEC SERVS PUB SC
26.702.577/0001-39
Rua Cardeal Arcoverde, 1641 sl 93/94

São Paulo SP 05407-002
Fone: (11)3030-1833
Fax:

Mensal 06/2025

8101	Vale Transporte	6,00		2.300,00		138,00
8115	VT não utilizado					10,80
9101	INSS s/ Salários	12,00	base INSS	4.056,80		380,22
9201	IRF s/ Salários	15,00	base irrf mês	3.449,60		123,28

Salário Base	Sal.Contr.INSS	Base FGTS	FGTS Mês	Contrib.Social	Base IRRF	Total vencimentos	Total descontos
2.300,00	4.056,80	4.056,80	324,54		3.449,60	4.408,93	652,93
						Valor Líquido	**3.756,00**

Cód. Nome do Funcionário — CBO — Local
02258 ERICK CHARLES DA SILVEIRA ARAUJO — 2235-05 — 00007 RIBEIRÃO PIRES
CPF: 313.603.228-41 — Matrícula: 0547602258
Funcionário desde: 16/04/2025 — **Cargo:** 1206 Enfermeiro(a)

Cód.	Descrição	Quant/ %	Referência	Vr.Unit./Base	Vencimentos	Descontos
0001	Salario do mês	1,00	Mês	3.900,00	3.900,00	
0701	Adicional Cesta Básica		s/valor fixo		200,00	
0901	Adicional Insalubridade	20,00	s/sal. mínimo	1.518,00	303,60	
1001	Adicional Noturno	180,00	40.00%(hN=60:00)	23,35	1.681,20	
6103	Adiant.Arredond.liq.per.				0,71	
7502	Arredondamento per.anter.					0,67
9101	INSS s/ Salários	14,00	base INSS	5.884,80		633,45
9201	IRF s/ Salários	27,50	base irrf mês	5.251,35		535,39

Salário Base	Sal.Contr.INSS	Base FGTS	FGTS Mês	Contrib.Social	Base IRRF	Total vencimentos	Total descontos
3.900,00	5.884,80	5.884,80	470,78		5.251,35	6.085,51	1.169,51
						Valor Líquido	**4.916,00**

Cód. Nome do Funcionário — CBO — Local
02146 ESTER LEONEL LIMA — 5135-05 — 00007 RIBEIRÃO PIRES
CPF: 521.504.128-88 — Matrícula: 0547602146
Funcionário desde: 23/09/2024 — **Cargo:** 0854 Auxiliar de Cozinha

Cód.	Descrição	Quant/ %	Referência	Vr.Unit./Base	Vencimentos	Descontos
0001	Salario do mês	1,00	Mês	1.550,00	1.550,00	
0502	DSR-Desc.Semanal Variavel	6,00	média variáveis	1,63	9,78	
0701	Adicional Cesta Básica		s/valor fixo		200,00	
0901	Adicional Insalubridade	20,00	s/sal. mínimo	1.518,00	303,60	
1838	Horas Extras 90%	2,00	90.00%	19,57	39,14	
2401	Salario Familia	1,00	dependente	65,00	65,00	
2701	Auxílio Creche		s/valor fixo		306,38	
6103	Adiant.Arredond.liq.per.				0,18	
7502	Arredondamento per.anter.					0,87
8386	Empréstimo Cred Consignad					648,76
9101	INSS s/ Salários	9,00	base INSS	1.902,52		148,45

Salário Base	Sal.Contr.INSS	Base FGTS	FGTS Mês	Contrib.Social	Base IRRF	Total vencimentos	Total descontos
1.550,00	1.902,52	1.902,52	152,20			2.474,08	798,08
						Valor Líquido	**1.676,00**

Cód. Nome do Funcionário — CBO — Local
02209 ESTER MORAIS SIQUEIRA FRANCA — 3222-05 — 00007 RIBEIRÃO PIRES
CPF: 317.123.458-00 — Matrícula: 0547602209
Funcionário desde: 14/02/2025 — **Cargo:** 1273 Tecnico de Enfermagem

Cód.	Descrição	Quant/ %	Referência	Vr.Unit./Base	Vencimentos	Descontos

FOLHA DE PAGAMENTO ANALÍTICA

05476 BIOGESP - ASS GESTÃO EXEC SERVS PUB SC
26.702.577/0001-39
Rua Cardeal Arcoverde, 1641 sl 93/94



São Paulo SP 05407-002
Fone: (11)3030-1833
Fax:

Mensal 06/2025

0001	Salario do mês	1,00	Mês	2.300,00	2.300,00	
0701	Adicional Cesta Básica		s/valor fixo		200,00	
0901	Adicional Insalubridade	20,00	s/sal. mínimo	1.518,00	303,60	
1001	Adicional Noturno	180,00	40.00%(hN=60:00)	14,46	1.041,12	
2701	Auxílio Creche		s/valor fixo		306,38	
6103	Adiant.Arredond.liq.per.				0,27	
7502	Arredondamento per.anter.					0,60
9101	INSS s/ Salários	12,00	base INSS	3.644,72		330,77

Salário Base	Sal.Contr.INSS	Base FGTS	FGTS Mês	Contrib.Social	Base IRRF	Total vencimentos	Total descontos
2.300,00	3.644,72	3.644,72	291,57			4.151,37	331,37
						Valor Líquido	**3.820,00**

Cód. Nome do Funcionário — CBO — Local
02139 EZEQUIEL DA SILVA RIBEIRO — 3222-05 — 00007 RIBEIRÃO PIRES
CPF: 448.183.268-10 — Matrícula: 0547602139
Funcionário desde: 19/09/2024 — **Cargo:** 1273 Tecnico de Enfermagem

Cód.	Descrição	Quant/ %	Referência	Vr.Unit./Base	Vencimentos	Descontos
0001	Salario do mês	1,00	Mês	2.300,00	2.300,00	
0701	Adicional Cesta Básica		s/valor fixo		200,00	
0901	Adicional Insalubridade	20,00	s/sal. mínimo	1.518,00	303,60	
4348	Credito Vale Transporte	13,00	Julho/2025	10,80	140,40	
6103	Adiant.Arredond.liq.per.				0,81	
7502	Arredondamento per.anter.					0,26
8101	Vale Transporte	6,00		2.300,00		138,00
9101	INSS s/ Salários	9,00	base INSS	2.603,60		211,55

Salário Base	Sal.Contr.INSS	Base FGTS	FGTS Mês	Contrib.Social	Base IRRF	Total vencimentos	Total descontos
2.300,00	2.603,60	2.603,60	208,28			2.944,81	349,81
						Valor Líquido	**2.595,00**

Cód. Nome do Funcionário — CBO — Local
00903 FABIANA REGINA LACERDA DA ROCHA — 3222-05 — 00007 RIBEIRÃO PIRES
CPF: 254.612.298-32 — Matrícula: 0547600903
Funcionário desde: 01/03/2022 — **Cargo:** 1273 Tecnico de Enfermagem

Cód.	Descrição	Quant/ %	Referência	Vr.Unit./Base	Vencimentos	Descontos
0001	Salario do mês	1,00	Mês	2.300,00	2.300,00	
0701	Adicional Cesta Básica		s/valor fixo		200,00	
0901	Adicional Insalubridade	20,00	s/sal. mínimo	1.518,00	303,60	
1001	Adicional Noturno	180,00	40.00%(hN=60:00)	14,46	1.041,12	
4348	Credito Vale Transporte	14,00	Julho/2025	21,20	296,80	
7502	Arredondamento per.anter.					0,88
8101	Vale Transporte	6,00		2.300,00		138,00
8115	VT não utilizado					42,40
9101	INSS s/ Salários	12,00	base INSS	3.644,72		330,77
9201	IRF s/ Salários	15,00	base irrf mês	3.037,52		61,47

Salário Base	Sal.Contr.INSS	Base FGTS	FGTS Mês	Contrib.Social	Base IRRF	Total vencimentos	Total descontos
2.300,00	3.644,72	3.644,72	291,57		3.037,52	4.141,52	573,52
						Valor Líquido	**3.568,00**

FOLHA DE PAGAMENTO ANALÍTICA

05476 BIOGESP - ASS GESTÃO EXEC SERVS PUB SC
26.702.577/0001-39
Rua Cardeal Arcoverde, 1641 sl 93/94



São Paulo SP 05407-002
Fone: (11)3030-1833
Fax:

Mensal 06/2025

Cód. Nome do Funcionário — CBO — Local
02163 FABIANA SAWATA OGASAHARA — 3251-15 — 00007 RIBEIRÃO PIRES
CPF: 218.812.898-26 — Matrícula: 0547602163
Funcionário desde: 24/10/2024 — **Cargo:**1363 Tec. de Farmácia

Cód.	Descrição	Quant/ %	Referência	Vr.Unit./Base	Vencimentos	Descontos
0001	Salario do mês	1,00	Mês	2.300,00	2.300,00	
0502	DSR-Desc.Semanal Variavel	6,00	média variáveis	101,64	609,84	
0701	Adicional Cesta Básica		s/valor fixo		200,00	
0901	Adicional Insalubridade	20,00	s/sal. mínimo	1.518,00	303,60	
1001	Adicional Noturno	180,00	40.00%(hN=60:00)	14,46	1.041,12	
1804	Horas Extras c/ad.Noturno	42,00	90.00%	38,46	1.615,32	
1838	Horas Extras 90%	30,00	90.00%	27,47	824,10	
4348	Credito Vale Transporte	13,00	Julho/2025	30,40	395,20	
6103	Adiant.Arredond.liq.per.				0,86	
7502	Arredondamento per.anter.					0,54
8101	Vale Transporte	6,00		2.300,00		138,00
9101	INSS s/ Salários	14,00	base INSS	6.693,98		746,74
9201	IRF s/ Salários	27,50	base irrf mês	5.947,24		726,76

Salário Base	Sal.Contr.INSS	Base FGTS	FGTS Mês	Contrib.Social	Base IRRF	Total vencimentos	Total descontos
2.300,00	6.693,98	6.693,98	535,51		5.947,24	7.290,04	1.612,04
						Valor Líquido	**5.678,00**

Cód. Nome do Funcionário — CBO — Local
01608 FABIANA SIMOES DOS SANTOS — 3241-15 — 00007 RIBEIRÃO PIRES
CPF: 435.621.808-61 — Matrícula: 0547601608
Funcionário desde: 02/02/2023 — **Cargo:**3650 Tecnico (a) de Mamografia

Cód.	Descrição	Quant/ %	Referência	Vr.Unit./Base	Vencimentos	Descontos
0001	Salario do mês	1,00	Mês	3.000,00	3.000,00	
0701	Adicional Cesta Básica		s/valor fixo		200,00	
0901	Adicional Insalubridade	80,00	s/sal. mínimo	1.518,00	1.214,40	
6103	Adiant.Arredond.liq.per.				0,57	
7502	Arredondamento per.anter.					0,46
9101	INSS s/ Salários	14,00	base INSS	4.214,40		399,59
9201	IRF s/ Salários	15,00	base irrf mês	3.607,20		146,92

Salário Base	Sal.Contr.INSS	Base FGTS	FGTS Mês	Contrib.Social	Base IRRF	Total vencimentos	Total descontos
3.000,00	4.214,40	4.214,40	337,15		3.607,20	4.414,97	546,97
						Valor Líquido	**3.868,00**

Cód. Nome do Funcionário — CBO — Local
01873 GENI SOBRINHA NETA MARQUES — 3222-05 — 00007 RIBEIRÃO PIRES
CPF: 131.687.478-82 — Matrícula: 0547601873
Funcionário desde: 13/09/2023 — **Cargo:**1273 Tecnico de Enfermagem

Cód.	Descrição	Quant/ %	Referência	Vr.Unit./Base	Vencimentos	Descontos
0001	Salario do mês	1,00	Mês	2.300,00	2.300,00	
0701	Adicional Cesta Básica		s/valor fixo		200,00	
0901	Adicional Insalubridade	20,00	s/sal. mínimo	1.518,00	303,60	
6103	Adiant.Arredond.liq.per.				0,37	
7502	Arredondamento per.anter.					0,42
9101	INSS s/ Salários	9,00	base INSS	2.603,60		211,55

FOLHA DE PAGAMENTO ANALÍTICA

05476 BIOGESP - ASS GESTÃO EXEC SERVS PUB SC
26.702.577/0001-39
Rua Cardeal Arcoverde, 1641 sl 93/94

São Paulo SP 05407-002
Fone: (11)3030-1833
Fax:

Mensal 06/2025

Salário Base	Sal.Contr.INSS	Base FGTS	FGTS Mês	Contrib.Social	Base IRRF	Total vencimentos	Total descontos
2.300,00	2.603,60	2.603,60	208,28			2.803,97	211,97
						Valor Líquido	**2.592,00**

Cód. Nome do Funcionário — CBO — Local
01881 GIOVANA SILVEIRA BALTAZAR — 3222-05 — 00007 RIBEIRÃO PIRES
CPF: 464.848.058-90 — Matrícula: 0547601881
Funcionário desde: 02/10/2023 — **Cargo:**1273 Tecnico de Enfermagem

Cód.	Descrição	Quant/ %	Referência	Vr.Unit./Base	Vencimentos	Descontos
0001	Salario do mês	1,00	Mês	2.300,00	2.300,00	
0701	Adicional Cesta Básica		s/valor fixo		200,00	
0901	Adicional Insalubridade	20,00	s/sal. mínimo	1.518,00	303,60	
6103	Adiant.Arredond.liq.per.				0,05	
7502	Arredondamento per.anter.					0,10
9101	INSS s/ Salários	9,00	base INSS	2.603,60		211,55

Salário Base	Sal.Contr.INSS	Base FGTS	FGTS Mês	Contrib.Social	Base IRRF	Total vencimentos	Total descontos
2.300,00	2.603,60	2.603,60	208,28			2.803,65	211,65
						Valor Líquido	**2.592,00**

Cód. Nome do Funcionário — CBO — Local
02095 GIOVANNA FERREIRA GREGIO — 2234-05 — 00007 RIBEIRÃO PIRES
CPF: 389.645.558-30 — Matrícula: 0547602095
Funcionário desde: 16/07/2024 — **Cargo:**0254 Farmaceutico (a)

Cód.	Descrição	Quant/ %	Referência	Vr.Unit./Base	Vencimentos	Descontos
0001	Salario do mês	1,00	Mês	3.900,00	3.900,00	
0701	Adicional Cesta Básica		s/valor fixo		200,00	
0901	Adicional Insalubridade	20,00	s/sal. mínimo	1.518,00	303,60	
6103	Adiant.Arredond.liq.per.				0,91	
7502	Arredondamento per.anter.					0,13
9101	INSS s/ Salários	14,00	base INSS	4.203,60		398,08
9201	IRF s/ Salários	15,00	base irrf mês	3.596,40		145,30

Salário Base	Sal.Contr.INSS	Base FGTS	FGTS Mês	Contrib.Social	Base IRRF	Total vencimentos	Total descontos
3.900,00	4.203,60	4.203,60	336,28		3.596,40	4.404,51	543,51
						Valor Líquido	**3.861,00**

Cód. Nome do Funcionário — CBO — Local
00830 JACIARA DA COSTA MESSIAS ROCHA — 4110-05 — 00007 RIBEIRÃO PIRES
CPF: 432.090.328-58 — Matrícula: 0547600830
Funcionário desde: 03/02/2022 — **Cargo:**0040 Aux. Administrativo

Cód.	Descrição	Quant/ %	Referência	Vr.Unit./Base	Vencimentos	Descontos
0001	Salario do mês	1,00	Mês	1.800,00	1.800,00	
0701	Adicional Cesta Básica		s/valor fixo		200,00	
0901	Adicional Insalubridade	20,00	s/sal. mínimo	1.518,00	303,60	
4348	Credito Vale Transporte	22,00	Julho/2025	21,20	466,40	
6103	Adiant.Arredond.liq.per.				0,27	
7502	Arredondamento per.anter.					0,32
8101	Vale Transporte	6,00		1.800,00		108,00
8115	VT não utilizado					42,40
9101	INSS s/ Salários	9,00	base INSS	2.103,60		166,55

FOLHA DE PAGAMENTO ANALÍTICA

05476 BIOGESP - ASS GESTÃO EXEC SERVS PUB SC
26.702.577/0001-39
Rua Cardeal Arcoverde, 1641 sl 93/94

São Paulo SP 05407-002
Fone: (11)3030-1833
Fax:

Mensal 06/2025

Salário Base	Sal.Contr.INSS	Base FGTS	FGTS Mês	Contrib.Social	Base IRRF	Total vencimentos	Total descontos
1.800,00	2.103,60	2.103,60	168,28			2.770,27	317,27
						Valor Líquido	**2.453,00**

Cód. Nome do Funcionário — CBO — Local
00841 JESSICA ALBISSU DO NASCIMENTO — 3222-05 — 00007 RIBEIRÃO PIRES
CPF: 357.986.188-38 — Matrícula: 0547600841
Funcionário desde: 16/02/2022 — **Cargo:**1273 Tecnico de Enfermagem

Cód.	Descrição	Quant/ %	Referência	Vr.Unit./Base	Vencimentos	Descontos
0001	Salario do mês	1,00	Mês	2.300,00	2.300,00	
0701	Adicional Cesta Básica		s/valor fixo		200,00	
0901	Adicional Insalubridade	20,00	s/sal. mínimo	1.518,00	303,60	
4348	Credito Vale Transporte	22,00	Julho/2025	10,80	237,60	
6103	Adiant.Arredond.liq.per.				0,94	
7502	Arredondamento per.anter.					0,99
8101	Vale Transporte	6,00		2.300,00		138,00
8115	VT não utilizado					21,60
9101	INSS s/ Salários	9,00	base INSS	2.603,60		211,55

Salário Base	Sal.Contr.INSS	Base FGTS	FGTS Mês	Contrib.Social	Base IRRF	Total vencimentos	Total descontos
2.300,00	2.603,60	2.603,60	208,28			3.042,14	372,14
						Valor Líquido	**2.670,00**

Cód. Nome do Funcionário — CBO — Local
01260 JHONNY AUGUSTO SANTANA DOS SANTOS FERREIRA — 4110-10 — 00007 RIBEIRÃO PIRES
CPF: 398.808.368-20 — Matrícula: 0547601260
Funcionário desde: 10/08/2021 — **Cargo:**1310 Assistente Administrativo

Cód.	Descrição	Quant/ %	Referência	Vr.Unit./Base	Vencimentos	Descontos
0001	Salario do mês	1,00	Dia(s)	106,67	106,67	
0701	Adicional Cesta Básica		s/valor fixo		6,67	
0901	Adicional Insalubridade	20,00	s/sal. mínimo	50,60	10,12	
6103	Adiant.Arredond.liq.per.				0,12	
7502	Arredondamento per.anter.					0,23
9101	INSS s/ Salários	14,00	base INSS	4.756,79		16,35

Salário Base	Sal.Contr.INSS	Base FGTS	FGTS Mês	Contrib.Social	Base IRRF	Total vencimentos	Total descontos
3.200,00	4.756,79	116,79	9,34			123,58	16,58
						Valor Líquido	**107,00**

Cód. Nome do Funcionário — CBO — Local
02215 JOSELIO SANTOS DE JESUS — 2235-05 — 00007 RIBEIRÃO PIRES
CPF: 872.457.605-00 — Matrícula: 0547602215
Funcionário desde: 20/02/2025 — **Cargo:**1206 Enfermeiro(a)

Cód.	Descrição	Quant/ %	Referência	Vr.Unit./Base	Vencimentos	Descontos
0001	Salario do mês	1,00	Mês	3.900,00	3.900,00	
0701	Adicional Cesta Básica		s/valor fixo		200,00	
0901	Adicional Insalubridade	20,00	s/sal. mínimo	1.518,00	303,60	
4348	Credito Vale Transporte	22,00	Julho/2025	21,60	475,20	
6103	Adiant.Arredond.liq.per.				0,96	
7502	Arredondamento per.anter.					0,38
8101	Vale Transporte	6,00		3.900,00		234,00
9101	INSS s/ Salários	14,00	base INSS	4.203,60		398,08

FOLHA DE PAGAMENTO ANALÍTICA

05476 BIOGESP - ASS GESTÃO EXEC SERVS PUB SC
26.702.577/0001-39
Rua Cardeal Arcoverde, 1641 sl 93/94

São Paulo SP 05407-002
Fone: (11)3030-1833
Fax:

Mensal 06/2025

9201	IRF s/ Salários	15,00	base irrf mês	3.596,40			145,30

Salário Base	Sal.Contr.INSS	Base FGTS	FGTS Mês	Contrib.Social	Base IRRF	Total vencimentos	Total descontos
3.900,00	4.203,60	4.203,60	336,28		3.596,40	4.879,76	777,76
						Valor Líquido	**4.102,00**

Cód. Nome do Funcionário — CBO — Local
01747 JOYCE CRISTINA ALVES DOMINGOS — 4110-05 — 00007 RIBEIRÃO PIRES
CPF: 498.021.498-37 — Matrícula: 0547601747
Funcionário desde: 10/05/2023 — **Cargo:**0040 Aux. Administrativo

Cód.	Descrição	Quant/ %	Referência	Vr.Unit./Base	Vencimentos	Descontos
0001	Salario do mês	1,00	Mês	1.800,00	1.800,00	
0701	Adicional Cesta Básica		s/valor fixo		200,00	
0901	Adicional Insalubridade	20,00	s/sal. mínimo	1.518,00	303,60	
4348	Credito Vale Transporte	22,00	Julho/2025	30,40	668,80	
6103	Adiant.Arredond.liq.per.				0,09	
7502	Arredondamento per.anter.					0,71
8101	Vale Transporte	6,00		1.800,00		108,00
8386	Empréstimo Cred Consignad					513,23
9101	INSS s/ Salários	9,00	base INSS	2.103,60		166,55

Salário Base	Sal.Contr.INSS	Base FGTS	FGTS Mês	Contrib.Social	Base IRRF	Total vencimentos	Total descontos
1.800,00	2.103,60	2.103,60	168,28			2.972,49	788,49
						Valor Líquido	**2.184,00**

Cód. Nome do Funcionário — CBO — Local
01428 JULIA SETSUMI FUGITA — 2234-05 — 00007 RIBEIRÃO PIRES
CPF: 369.136.438-10 — Matrícula: 0547601428
Funcionário desde: 18/10/2022 — **Cargo:**0254 Farmaceutico (a)

Cód.	Descrição	Quant/ %	Referência	Vr.Unit./Base	Vencimentos	Descontos
0001	Salario do mês	1,00	Mês	3.900,00	3.900,00	
0502	DSR-Desc.Semanal Variavel	6,00	média variáveis	76,90	461,40	
0701	Adicional Cesta Básica		s/valor fixo		200,00	
0901	Adicional Insalubridade	20,00	s/sal. mínimo	1.518,00	303,60	
1804	Horas Extras c/ad.Noturno	14,00	90.00%	62,11	869,54	
1838	Horas Extras 90%	22,00	90.00%	44,37	976,14	
4348	Credito Vale Transporte	13,00	Julho/2025	30,40	395,20	
6103	Adiant.Arredond.liq.per.				0,92	
7502	Arredondamento per.anter.					0,45
8101	Vale Transporte					210,00
9101	INSS s/ Salários	14,00	base INSS	6.510,68		721,07
9201	IRF s/ Salários	27,50	IRRF/qtde depend = 1	5.600,02		631,28

Salário Base	Sal.Contr.INSS	Base FGTS	FGTS Mês	Contrib.Social	Base IRRF	Total vencimentos	Total descontos
3.900,00	6.510,68	6.510,68	520,85		5.600,02	7.106,80	1.562,80
						Valor Líquido	**5.544,00**

Cód. Nome do Funcionário — CBO — Local
01939 JULIANA DE OLIVEIRA FIGUEIREDO BRANDAO — 2235-05 — 00007 RIBEIRÃO PIRES
CPF: 331.901.758-61 — Matrícula: 0547601939
Funcionário desde: 07/11/2023 — **Cargo:**1206 Enfermeiro(a)

Cód.	Descrição	Quant/ %	Referência	Vr.Unit./Base	Vencimentos	Descontos
0001	Salario do mês	1,00	Mês	3.900,00	3.900,00	

FOLHA DE PAGAMENTO ANALÍTICA

05476 BIOGESP - ASS GESTÃO EXEC SERVS PUB SC
26.702.577/0001-39
Rua Cardeal Arcoverde, 1641 sl 93/94



São Paulo SP 05407-002
Fone: (11)3030-1833
Fax:

Mensal 06/2025

0701	Adicional Cesta Básica		s/valor fixo		200,00	
0901	Adicional Insalubridade	20,00	s/sal. mínimo	1.518,00	303,60	
6103	Adiant.Arredond.liq.per.				0,38	
7502	Arredondamento per.anter.					0,60
9101	INSS s/ Salários	14,00	base INSS	4.203,60		398,08
9201	IRF s/ Salários	15,00	base irrf mês	3.596,40		145,30

Salário Base	Sal.Contr.INSS	Base FGTS	FGTS Mês	Contrib.Social	Base IRRF	Total vencimentos	Total descontos
3.900,00	4.203,60	4.203,60	336,28		3.596,40	4.403,98	543,98
						Valor Líquido	**3.860,00**

Cód. Nome do Funcionário — CBO — Local
00930 KAMILA PEREIRA DE ALMEIDA COELHO — 4221-05 — 00007 RIBEIRÃO PIRES
CPF: 373.590.728-83 — Matrícula: 0547600930
Funcionário desde: 11/04/2022 — **Cargo:** 0027 Recepcionista

Cód.	Descrição	Quant/ %	Referência	Vr.Unit./Base	Vencimentos	Descontos
0001	Salario do mês	1,00	Mês	1.550,00	1.550,00	
0701	Adicional Cesta Básica		s/valor fixo		200,00	
0901	Adicional Insalubridade	20,00	s/sal. mínimo	1.518,00	303,60	
2401	Salario Familia	3,00	dependentes	65,00	195,00	
2701	Auxílio Creche		s/valor fixo		306,38	
4348	Credito Vale Transporte	22,00	Julho/2025	12,00	264,00	
6103	Adiant.Arredond.liq.per.				0,10	
7502	Arredondamento per.anter.					0,03
8101	Vale Transporte	6,00		1.550,00		93,00
8115	VT não utilizado					12,00
9101	INSS s/ Salários	9,00	base INSS	1.853,60		144,05

Salário Base	Sal.Contr.INSS	Base FGTS	FGTS Mês	Contrib.Social	Base IRRF	Total vencimentos	Total descontos
1.550,00	1.853,60	1.853,60	148,28			2.819,08	249,08
						Valor Líquido	**2.570,00**

Cód. Nome do Funcionário — CBO — Local
01032 KARIN MARCELO FABRE — 3222-05 — 00007 RIBEIRÃO PIRES
CPF: 441.610.028-07 — Matrícula: 0547601032
Funcionário desde: 04/05/2022 — **Cargo:** 1273 Tecnico de Enfermagem

Cód.	Descrição	Quant/ %	Referência	Vr.Unit./Base	Vencimentos	Descontos
0001	Salario do mês	1,00	Mês	2.300,00	2.300,00	
0701	Adicional Cesta Básica		s/valor fixo		200,00	
0901	Adicional Insalubridade	20,00	s/sal. mínimo	1.518,00	303,60	
4348	Credito Vale Transporte	22,00	Julho/2025	10,80	237,60	
6103	Adiant.Arredond.liq.per.				0,62	
7502	Arredondamento per.anter.					0,27
8101	Vale Transporte	6,00		2.300,00		138,00
9101	INSS s/ Salários	9,00	base INSS	2.603,60		211,55

Salário Base	Sal.Contr.INSS	Base FGTS	FGTS Mês	Contrib.Social	Base IRRF	Total vencimentos	Total descontos
2.300,00	2.603,60	2.603,60	208,28			3.041,82	349,82
						Valor Líquido	**2.692,00**

FOLHA DE PAGAMENTO ANALÍTICA

05476 BIOGESP - ASS GESTÃO EXEC SERVS PUB SC
26.702.577/0001-39
Rua Cardeal Arcoverde, 1641 sl 93/94



São Paulo SP 05407-002
Fone: (11)3030-1833
Fax:

Mensal 06/2025

Cód. Nome do Funcionário — CBO — Local
02137 KARINA DE CARVALHO REIS — 3251-15 — 00007 RIBEIRÃO PIRES
CPF: 139.812.896-17 — Matrícula: 0547602137
Funcionário desde: 18/09/2024 — **Cargo:**1363 Tec. de Farmácia

Cód.	Descrição	Quant/ %	Referência	Vr.Unit./Base	Vencimentos	Descontos
0001	Salario do mês	1,00	Mês	2.300,00	2.300,00	
0502	DSR-Desc.Semanal Variavel	6,00	média variáveis	98,44	590,64	
0701	Adicional Cesta Básica		s/valor fixo		200,00	
0901	Adicional Insalubridade	20,00	s/sal. mínimo	1.518,00	303,60	
1804	Horas Extras c/ad.Noturno	40,00	90.00%	38,46	1.538,40	
1838	Horas Extras 90%	30,00	90.00%	27,47	824,10	
4348	Credito Vale Transporte	14,00	Julho/2025	10,80	151,20	
6103	Adiant.Arredond.liq.per.				0,07	
7502	Arredondamento per.anter.					0,10
8101	Vale Transporte	6,00		2.300,00		138,00
9101	INSS s/ Salários	14,00	base INSS	5.556,74		587,52
9201	IRF s/ Salários	27,50	base irrf mês	4.949,54		452,39

Salário Base	Sal.Contr.INSS	Base FGTS	FGTS Mês	Contrib.Social	Base IRRF	Total vencimentos	Total descontos
2.300,00	5.556,74	5.556,74	444,53		4.949,54	5.908,01	1.178,01
						Valor Líquido	**4.730,00**

Cód. Nome do Funcionário — CBO — Local
01866 KARLA CRISTINA LEITE SERAFIM — 5135-05 — 00007 RIBEIRÃO PIRES
CPF: 348.823.148-86 — Matrícula: 0547601866
Funcionário desde: 03/09/2023 — **Cargo:**0396 AUX COZINHA

Cód.	Descrição	Quant/ %	Referência	Vr.Unit./Base	Vencimentos	Descontos
0001	Salario do mês	1,00	Mês	1.550,00	1.550,00	
0701	Adicional Cesta Básica		s/valor fixo		200,00	
0901	Adicional Insalubridade	20,00	s/sal. mínimo	1.518,00	303,60	
1001	Adicional Noturno	180,00	40.00%(hN=60:00)	10,30	741,60	
6103	Adiant.Arredond.liq.per.				0,60	
7502	Arredondamento per.anter.					0,01
9101	INSS s/ Salários	9,00	base INSS	2.595,20		210,79

Salário Base	Sal.Contr.INSS	Base FGTS	FGTS Mês	Contrib.Social	Base IRRF	Total vencimentos	Total descontos
1.550,00	2.595,20	2.595,20	207,61			2.795,80	210,80
						Valor Líquido	**2.585,00**

Cód. Nome do Funcionário — CBO — Local
01071 KARLA DE OLIVEIRA CORNELIO — 2237-10 — 00007 RIBEIRÃO PIRES
CPF: 066.536.636-12 — Matrícula: 0547601071
Funcionário desde: 01/06/2022 — **Cargo:**0689 Nutricionista

Cód.	Descrição	Quant/ %	Referência	Vr.Unit./Base	Vencimentos	Descontos
0001	Salario do mês	1,00	Mês	3.642,00	3.642,00	
0701	Adicional Cesta Básica		s/valor fixo		200,00	
0901	Adicional Insalubridade	20,00	s/sal. mínimo	1.518,00	303,60	
4348	Credito Vale Transporte	22,00	Julho/2025	31,20	686,40	
6103	Adiant.Arredond.liq.per.				0,65	
7502	Arredondamento per.anter.					0,66
8101	Vale Transporte	6,00		3.642,00		218,52

FOLHA DE PAGAMENTO ANALÍTICA

05476 BIOGESP - ASS GESTÃO EXEC SERVS PUB SC
26.702.577/0001-39
Rua Cardeal Arcoverde, 1641 sl 93/94



São Paulo SP 05407-002
Fone: (11)3030-1833
Fax:

Mensal 06/2025

9101	INSS s/ Salários	12,00	base INSS	3.945,60		366,87
9201	IRF s/ Salários	15,00	base irrf mês	3.338,40		106,60

Salário Base	Sal.Contr.INSS	Base FGTS	FGTS Mês	Contrib.Social	Base IRRF	Total vencimentos	Total descontos
3.642,00	3.945,60	3.945,60	315,64		3.338,40	4.832,65	692,65
						Valor Líquido	**4.140,00**

Cód. Nome do Funcionário — CBO — Local
00825 KAROLAINE APARECIDA SILVA — 4110-10 — 00007 RIBEIRÃO PIRES
CPF: 440.968.348-90 — Matrícula: 0547600825
Funcionário desde: 03/02/2022 — **Cargo:** 3346 Assistente administrativo II

Cód.	Descrição	Quant/ %	Referência	Vr.Unit./Base	Vencimentos	Descontos
0001	Salario do mês	1,00	Mês	3.200,00	3.200,00	
0701	Adicional Cesta Básica		s/valor fixo		200,00	
0901	Adicional Insalubridade	20,00	s/sal. mínimo	1.518,00	303,60	
2701	Auxílio Creche		s/valor fixo		306,38	
4348	Credito Vale Transporte	22,00	Julho/2025	21,20	466,40	
6103	Adiant.Arredond.liq.per.				0,79	
7502	Arredondamento per.anter.					0,04
8101	Vale Transporte	6,00		3.200,00		192,00
9101	INSS s/ Salários	12,00	base INSS	3.503,60		313,83
9201	IRF s/ Salários	15,00	base irrf mês	2.896,40		40,30

Salário Base	Sal.Contr.INSS	Base FGTS	FGTS Mês	Contrib.Social	Base IRRF	Total vencimentos	Total descontos
3.200,00	3.503,60	3.503,60	280,28		2.896,40	4.477,17	546,17
						Valor Líquido	**3.931,00**

Cód. Nome do Funcionário — CBO — Local
00883 KASSIA DE SIBIA SANTOS — 2235-05 — 00007 RIBEIRÃO PIRES
CPF: 406.636.678-36 — Matrícula: 0547600883
Funcionário desde: 01/03/2022 — **Cargo:** 1206 Enfermeiro(a)

Cód.	Descrição	Quant/ %	Referência	Vr.Unit./Base	Vencimentos	Descontos
0001	Salario do mês	1,00	Mês	3.900,00	3.900,00	
0701	Adicional Cesta Básica		s/valor fixo		200,00	
0901	Adicional Insalubridade	20,00	s/sal. mínimo	1.518,00	303,60	
2701	Auxílio Creche		s/valor fixo		306,38	
4348	Credito Vale Transporte	22,00	Julho/2025	10,80	237,60	
6103	Adiant.Arredond.liq.per.				0,16	
7502	Arredondamento per.anter.					0,36
8101	Vale Transporte					196,00
9101	INSS s/ Salários	14,00	base INSS	4.203,60		398,08
9201	IRF s/ Salários	15,00	base irrf mês	3.596,40		145,30

Salário Base	Sal.Contr.INSS	Base FGTS	FGTS Mês	Contrib.Social	Base IRRF	Total vencimentos	Total descontos
3.900,00	4.203,60	4.203,60	336,28		3.596,40	4.947,74	739,74
						Valor Líquido	**4.208,00**

Cód. Nome do Funcionário — CBO — Local
02256 KATHLEEN VITORIA GOMES DE SOUZA — 2235-05 — 00007 RIBEIRÃO PIRES
CPF: 468.253.158-11 — Matrícula: 0547602256
Funcionário desde: 15/04/2025 — **Cargo:** 1206 Enfermeiro(a)

Cód.	Descrição	Quant/ %	Referência	Vr.Unit./Base	Vencimentos	Descontos
0001	Salario do mês	1,00	Mês	3.900,00	3.900,00	

FOLHA DE PAGAMENTO ANALÍTICA

05476 BIOGESP - ASS GESTÃO EXEC SERVS PUB SC
26.702.577/0001-39
Rua Cardeal Arcoverde, 1641 sl 93/94



São Paulo SP 05407-002
Fone: (11)3030-1833
Fax:

Mensal 06/2025

0701	Adicional Cesta Básica		s/valor fixo		200,00	
0901	Adicional Insalubridade	20,00	s/sal. mínimo	1.518,00	303,60	
6103	Adiant.Arredond.liq.per.				0,97	
7502	Arredondamento per.anter.					0,19
9101	INSS s/ Salários	14,00	base INSS	4.203,60		398,08
9201	IRF s/ Salários	15,00	base irrf mês	3.596,40		145,30

Salário Base	Sal.Contr.INSS	Base FGTS	FGTS Mês	Contrib.Social	Base IRRF	Total vencimentos	Total descontos
3.900,00	4.203,60	4.203,60	336,28		3.596,40	4.404,57	543,57
						Valor Líquido	**3.861,00**

Cód. Nome do Funcionário — CBO — Local
02257 KATLEEN DE ALMEIDA MENDES — 4221-05 — 00007 RIBEIRÃO PIRES
CPF: 463.663.998-75 — Matrícula: 0547602257
Funcionário desde: 15/04/2025 — **Cargo:**2613 Recepcionista

Cód.	Descrição	Quant/ %	Referência	Vr.Unit./Base	Vencimentos	Descontos
0001	Salario do mês	1,00	Mês	1.550,00	1.550,00	
0502	DSR-Desc.Semanal Variavel	6,00	média variáveis	8,56	51,36	
0701	Adicional Cesta Básica		s/valor fixo		200,00	
0901	Adicional Insalubridade	20,00	s/sal. mínimo	1.518,00	303,60	
1838	Horas Extras 90%	10,30	90.00%	19,57	205,49	
2701	Auxílio Creche		s/valor fixo		612,76	
6103	Adiant.Arredond.liq.per.				0,14	
7502	Arredondamento per.anter.					0,18
9101	INSS s/ Salários	9,00	base INSS	2.110,45		167,17

Salário Base	Sal.Contr.INSS	Base FGTS	FGTS Mês	Contrib.Social	Base IRRF	Total vencimentos	Total descontos
1.550,00	2.110,45	2.110,45	168,83			2.923,35	167,35
						Valor Líquido	**2.756,00**

Cód. Nome do Funcionário — CBO — Local
01773 KAY FRANCIS RODRIGUES DA CRUZ DE CARVALHO — 2235-05 — 00007 RIBEIRÃO PIRES
CPF: 005.914.218-95 — Matrícula: 0547601773
Funcionário desde: 12/06/2023 — **Cargo:**1206 Enfermeiro(a)

Cód.	Descrição	Quant/ %	Referência	Vr.Unit./Base	Vencimentos	Descontos
0001	Salario do mês	1,00	Mês	3.900,00	3.900,00	
0701	Adicional Cesta Básica		s/valor fixo		200,00	
0901	Adicional Insalubridade	20,00	s/sal. mínimo	1.518,00	303,60	
6103	Adiant.Arredond.liq.per.				0,90	
7502	Arredondamento per.anter.					0,12
9101	INSS s/ Salários	14,00	base INSS	4.203,60		398,08
9201	IRF s/ Salários	15,00	base irrf mês	3.596,40		145,30

Salário Base	Sal.Contr.INSS	Base FGTS	FGTS Mês	Contrib.Social	Base IRRF	Total vencimentos	Total descontos
3.900,00	4.203,60	4.203,60	336,28		3.596,40	4.404,50	543,50
						Valor Líquido	**3.861,00**

Cód. Nome do Funcionário — CBO — Local
02286 KEMILLI MIGUEL SILVA — 4221-05 — 00007 RIBEIRÃO PIRES
CPF: 564.375.968-30 — Matrícula: 0547602286
Funcionário desde: 03/06/2025 — **Cargo:**0027 Recepcionista

Cód.	Descrição	Quant/ %	Referência	Vr.Unit./Base	Vencimentos	Descontos
0001	Salario do mês	28,00	Dia(s)	51,67	1.446,76	

FOLHA DE PAGAMENTO ANALÍTICA

05476 BIOGESP - ASS GESTÃO EXEC SERVS PUB SC
26.702.577/0001-39
Rua Cardeal Arcoverde, 1641 sl 93/94

São Paulo SP 05407-002
Fone: (11)3030-1833
Fax:

Mensal 06/2025

0701	Adicional Cesta Básica		s/valor fixo		186,67	
0901	Adicional Insalubridade	20,00	s/sal. mínimo	1.416,80	283,36	
4348	Credito Vale Transporte	22,00	Julho/2025	10,80	237,60	
4348	Credito Vale Transporte	19,00	Junho/2025	10,80	205,20	
6103	Adiant.Arredond.liq.per.				0,16	
8101	Vale Transporte	6,00		1.446,76		86,81
9101	INSS s/ Salários	9,00	base INSS	1.730,12		132,94

Salário Base	Sal.Contr.INSS	Base FGTS	FGTS Mês	Contrib.Social	Base IRRF	Total vencimentos	Total descontos
1.550,00	1.730,12	1.730,12	138,40			2.359,75	219,75
						Valor Líquido	**2.140,00**

Cód. Nome do Funcionário
02111 KESLAYNE GONCALVES CORREA
CPF: 467.772.448-24
Funcionário desde: 09/08/2024

CBO Local
2235-05 00007 RIBEIRÃO PIRES
Matrícula: 0547602111
Cargo:1206 Enfermeiro(a)

Cód.	Descrição	Quant/ %	Referência	Vr.Unit./Base	Vencimentos	Descontos
0001	Salario do mês	1,00	Mês	3.900,00	3.900,00	
0701	Adicional Cesta Básica		s/valor fixo		200,00	
0901	Adicional Insalubridade	20,00	s/sal. mínimo	1.518,00	303,60	
4348	Credito Vale Transporte	22,00	Julho/2025	10,80	237,60	
6103	Adiant.Arredond.liq.per.				0,10	
7502	Arredondamento per.anter.					0,92
8101	Vale Transporte					200,00
9101	INSS s/ Salários	14,00	base INSS	4.203,60		398,08
9201	IRF s/ Salários	15,00	base irrf mês	3.596,40		145,30

Salário Base	Sal.Contr.INSS	Base FGTS	FGTS Mês	Contrib.Social	Base IRRF	Total vencimentos	Total descontos
3.900,00	4.203,60	4.203,60	336,28		3.596,40	4.641,30	744,30
						Valor Líquido	**3.897,00**

Cód. Nome do Funcionário
00876 LARISSA BOUCAS CAVALCANTE
CPF: 431.004.958-37
Funcionário desde: 01/03/2022

CBO Local
2237-10 00007 RIBEIRÃO PIRES
Matrícula: 0547600876
Cargo:0689 Nutricionista

Cód.	Descrição	Quant/ %	Referência	Vr.Unit./Base	Vencimentos	Descontos
0001	Salario do mês	1,00	Mês	3.642,00	3.642,00	
0701	Adicional Cesta Básica		s/valor fixo		200,00	
0901	Adicional Insalubridade	20,00	s/sal. mínimo	1.518,00	303,60	
4348	Credito Vale Transporte	22,00	Julho/2025	10,80	237,60	
6103	Adiant.Arredond.liq.per.				0,51	
7502	Arredondamento per.anter.					0,72
8101	Vale Transporte	6,00		3.642,00		218,52
9101	INSS s/ Salários	12,00	base INSS	3.945,60		366,87
9201	IRF s/ Salários	15,00	base irrf mês	3.338,40		106,60

Salário Base	Sal.Contr.INSS	Base FGTS	FGTS Mês	Contrib.Social	Base IRRF	Total vencimentos	Total descontos
3.642,00	3.945,60	3.945,60	315,64		3.338,40	4.383,71	692,71
						Valor Líquido	**3.691,00**

FOLHA DE PAGAMENTO ANALÍTICA

05476 BIOGESP - ASS GESTÃO EXEC SERVS PUB SC
26.702.577/0001-39
Rua Cardeal Arcoverde, 1641 sl 93/94

São Paulo SP 05407-002
Fone: (11)3030-1833
Fax:

Mensal 06/2025

Cód. Nome do Funcionário — CBO — Local
01067 LIGIA APARECIDA DELLA NOCE — 5211-30 — 00007 RIBEIRÃO PIRES
CPF: 350.204.098-20 — Matrícula: 0547601067
Funcionário desde: 13/06/2022 — **Cargo:**0580 Aux. de Farmacia

Cód.	Descrição	Quant/ %	Referência	Vr.Unit./Base	Vencimentos	Descontos
0001	Salario do mês	27,00	Dia(s)	76,67	2.070,09	
0502	DSR-Desc.Semanal Variavel	5,00	média variáveis	36,96	184,80	
0701	Adicional Cesta Básica		s/valor fixo		180,00	
0901	Adicional Insalubridade	20,00	s/sal. mínimo	1.366,20	273,24	
1001	Adicional Noturno	162,00	40.00%(hN=60:00)	14,46	937,01	
1804	Horas Extras c/ad.Noturno	14,00	90.00%	38,46	538,44	
1838	Horas Extras 90%	10,00	90.00%	27,47	274,70	
2701	Auxílio Creche		s/valor fixo		275,74	
4348	Credito Vale Transporte	14,00	Julho/2025	10,80	151,20	
6103	Adiant.Arredond.liq.per.				0,88	
7502	Arredondamento per.anter.					0,97
8101	Vale Transporte	6,00		2.070,09		124,21
9101	INSS s/ Salários	14,00	base INSS	4.748,00		439,08
9201	IRF s/ Salários	15,00	IRRF/qtde depend = 2	3.460,02		124,84

Salário Base	Sal.Contr.INSS	Base FGTS	FGTS Mês	Contrib.Social	Base IRRF	Total vencimentos	Total descontos
2.300,00	4.748,00	4.278,28	342,26		3.460,02	4.886,10	689,10
						Valor Líquido	**4.197,00**

Cód. Nome do Funcionário — CBO — Local
00834 LILIAN MOREIRA DE JESUS — 3222-05 — 00007 RIBEIRÃO PIRES
CPF: 272.077.778-17 — Matrícula: 0547600834
Funcionário desde: 16/02/2022 — **Cargo:**1273 Tecnico de Enfermagem

Cód.	Descrição	Quant/ %	Referência	Vr.Unit./Base	Vencimentos	Descontos
0001	Salario do mês	1,00	Mês	2.300,00	2.300,00	
0701	Adicional Cesta Básica		s/valor fixo		200,00	
0901	Adicional Insalubridade	20,00	s/sal. mínimo	1.518,00	303,60	
1001	Adicional Noturno	180,00	40.00%(hN=60:00)	14,46	1.041,12	
4348	Credito Vale Transporte	13,00	Julho/2025	30,40	395,20	
6103	Adiant.Arredond.liq.per.				0,10	
6301	Base Inss-Sal.outr.empre.			1.172,75		
7502	Arredondamento per.anter.					0,49
8101	Vale Transporte	6,00		2.300,00		138,00
9101	INSS s/ Salários	14,00	base INSS	3.644,72		396,06
9201	IRF s/ Salários	15,00	base irrf mês	3.037,52		61,47

Salário Base	Sal.Contr.INSS	Base FGTS	FGTS Mês	Contrib.Social	Base IRRF	Total vencimentos	Total descontos
2.300,00	3.644,72	3.644,72	291,57		3.037,52	4.240,02	596,02
						Valor Líquido	**3.644,00**

Cód. Nome do Funcionário — CBO — Local
00860 LINA CAROLINA SILVA GOUVEIA — 2235-05 — 00007 RIBEIRÃO PIRES
CPF: 354.724.708-03 — Matrícula: 0547600860
Funcionário desde: 17/02/2022 — **Cargo:**1206 Enfermeiro(a)

Cód.	Descrição	Quant/ %	Referência	Vr.Unit./Base	Vencimentos	Descontos
0001	Salario do mês	1,00	Mês	3.900,00	3.900,00	

FOLHA DE PAGAMENTO ANALÍTICA

05476 BIOGESP - ASS GESTÃO EXEC SERVS PUB SC
26.702.577/0001-39
Rua Cardeal Arcoverde, 1641 sl 93/94



São Paulo SP 05407-002
Fone: (11)3030-1833
Fax:

Mensal 06/2025

0701	Adicional Cesta Básica		s/valor fixo		200,00	
0901	Adicional Insalubridade	20,00	s/sal. mínimo	1.518,00	303,60	
6103	Adiant.Arredond.liq.per.				0,38	
7502	Arredondamento per.anter.					0,60
9101	INSS s/ Salários	14,00	base INSS	4.203,60		398,08
9201	IRF s/ Salários	15,00	base irrf mês	3.596,40		145,30

Salário Base	Sal.Contr.INSS	Base FGTS	FGTS Mês	Contrib.Social	Base IRRF	Total vencimentos	Total descontos
3.900,00	4.203,60	4.203,60	336,28		3.596,40	4.403,98	543,98
						Valor Líquido	3.860,00

Cód. Nome do Funcionário
01953 LIVIA SILVA BERTONZIN
CPF: 489.304.608-01
Funcionário desde: 02/01/2024

CBO Local
4241-25 00007 RIBEIRÃO PIRES
Matrícula: 0547601953
Cargo:3531 Secretário (a) de Ala

Cód.	Descrição	Quant/ %	Referência	Vr.Unit./Base	Vencimentos	Descontos
0001	Salario do mês	1,00	Mês	1.600,00	1.600,00	
0701	Adicional Cesta Básica		s/valor fixo		200,00	
0901	Adicional Insalubridade	20,00	s/sal. mínimo	1.518,00	303,60	
4348	Credito Vale Transporte	22,00	Julho/2025	30,40	668,80	
6103	Adiant.Arredond.liq.per.				0,35	
7502	Arredondamento per.anter.					0,20
8101	Vale Transporte	6,00		1.600,00		96,00
9101	INSS s/ Salários	9,00	base INSS	1.903,60		148,55

Salário Base	Sal.Contr.INSS	Base FGTS	FGTS Mês	Contrib.Social	Base IRRF	Total vencimentos	Total descontos
1.600,00	1.903,60	1.903,60	152,28			2.772,75	244,75
						Valor Líquido	2.528,00

Cód. Nome do Funcionário
02290 LORENA TORRES PINHEIRO PEREIRA
CPF: 432.002.248-35
Funcionário desde: 04/06/2025

CBO Local
4221-05 00007 RIBEIRÃO PIRES
Matrícula: 0547602290
Cargo:0027 Recepcionista

Cód.	Descrição	Quant/ %	Referência	Vr.Unit./Base	Vencimentos	Descontos
0001	Salario do mês	27,00	Dia(s)	51,67	1.395,09	
0701	Adicional Cesta Básica		s/valor fixo		180,00	
0901	Adicional Insalubridade	20,00	s/sal. mínimo	1.366,20	273,24	
4348	Credito Vale Transporte	13,00	Julho/2025	10,40	135,20	
4348	Credito Vale Transporte	14,00	Junho/2025	10,40	145,60	
6103	Adiant.Arredond.liq.per.				0,95	
8101	Vale Transporte	6,00		1.395,09		83,71
9101	INSS s/ Salários	9,00	base INSS	1.668,33		127,37

Salário Base	Sal.Contr.INSS	Base FGTS	FGTS Mês	Contrib.Social	Base IRRF	Total vencimentos	Total descontos
1.550,00	1.668,33	1.668,33	133,46			2.130,08	211,08
						Valor Líquido	1.919,00

Cód. Nome do Funcionário
00850 LOURDES DA SILVA OLIVEIRA
CPF: 172.405.018-41
Funcionário desde: 17/02/2022

CBO Local
4221-05 00007 RIBEIRÃO PIRES
Matrícula: 0547600850
Cargo:0027 Recepcionista

Cód.	Descrição	Quant/ %	Referência	Vr.Unit./Base	Vencimentos	Descontos
0001	Salario do mês	1,00	Mês	1.550,00	1.550,00	

FOLHA DE PAGAMENTO ANALÍTICA

05476 BIOGESP - ASS GESTÃO EXEC SERVS PUB SC
26.702.577/0001-39
Rua Cardeal Arcoverde, 1641 sl 93/94



São Paulo SP 05407-002
Fone: (11)3030-1833
Fax:

Mensal 06/2025

0701	Adicional Cesta Básica		s/valor fixo		200,00	
0901	Adicional Insalubridade	20,00	s/sal. mínimo	1.518,00	303,60	
4348	Credito Vale Transporte	14,00	Julho/2025	21,20	296,80	
6103	Adiant.Arredond.liq.per.				0,58	
7502	Arredondamento per.anter.					0,97
8101	Vale Transporte	6,00		1.550,00		93,00
8386	Empréstimo Cred Consignad					611,96
9101	INSS s/ Salários	9,00	base INSS	1.853,60		144,05

Salário Base	Sal.Contr.INSS	Base FGTS	FGTS Mês	Contrib.Social	Base IRRF	Total vencimentos	Total descontos
1.550,00	1.853,60	1.853,60	148,28			2.350,98	849,98
						Valor Líquido	**1.501,00**

Cód. Nome do Funcionário — CBO — Local
00829 LUCAS RIPOLI ROCCA — 3241-15 — 00007 RIBEIRÃO PIRES
CPF: 468.755.958-18 — Matrícula: 0547600829
Funcionário desde: 09/02/2022 — **Cargo:**3812 Técnico (a) em Tomografia

Cód.	Descrição	Quant/ %	Referência	Vr.Unit./Base	Vencimentos	Descontos
0001	Salario do mês	1,00	Mês	2.300,00	2.300,00	
0701	Adicional Cesta Básica		s/valor fixo		200,00	
0901	Adicional Insalubridade	80,00	s/sal. mínimo	1.518,00	1.214,40	
6103	Adiant.Arredond.liq.per.				0,50	
7502	Arredondamento per.anter.					0,85
9101	INSS s/ Salários	12,00	base INSS	3.514,40		315,13
9201	IRF s/ Salários	15,00	base irrf mês	2.907,20		41,92

Salário Base	Sal.Contr.INSS	Base FGTS	FGTS Mês	Contrib.Social	Base IRRF	Total vencimentos	Total descontos
2.300,00	3.514,40	3.514,40	281,15		2.907,20	3.714,90	357,90
						Valor Líquido	**3.357,00**

Cód. Nome do Funcionário — CBO — Local
02259 LUCELIA PEREIRA DA COSTA — 2235-45 — 00007 RIBEIRÃO PIRES
CPF: 285.403.508-90 — Matrícula: 0547602259
Funcionário desde: 16/04/2025 — **Cargo:**3664 Enfermeiro (a) Obstetrico

Cód.	Descrição	Quant/ %	Referência	Vr.Unit./Base	Vencimentos	Descontos
0001	Salario do mês	1,00	Mês	6.200,00	6.200,00	
0701	Adicional Cesta Básica		s/valor fixo		200,00	
0901	Adicional Insalubridade	20,00	s/sal. mínimo	1.518,00	303,60	
1001	Adicional Noturno	180,00	40.00%(hN=60:00)	36,13	2.601,36	
6103	Adiant.Arredond.liq.per.				0,71	
7502	Arredondamento per.anter.					0,61
9101	INSS s/ Salários	14,00	base INSS	8.157,41		951,62
9201	IRF s/ Salários	27,50	base irrf mês	8.153,34		1.333,44

Salário Base	Sal.Contr.INSS	Base FGTS	FGTS Mês	Contrib.Social	Base IRRF	Total vencimentos	Total descontos
6.200,00	8.157,41	9.104,96	728,39		8.153,34	9.305,67	2.285,67
						Valor Líquido	**7.020,00**

Cód. Nome do Funcionário — CBO — Local
02273 LUCIANA CRISTINA DA SILVA — 3222-05 — 00007 RIBEIRÃO PIRES
CPF: 182.862.148-03 — Matrícula: 0547602273
Funcionário desde: 08/05/2025 — **Cargo:**1273 Tecnico de Enfermagem

Cód.	Descrição	Quant/ %	Referência	Vr.Unit./Base	Vencimentos	Descontos

FOLHA DE PAGAMENTO ANALÍTICA

05476 BIOGESP - ASS GESTÃO EXEC SERVS PUB SC
26.702.577/0001-39
Rua Cardeal Arcoverde, 1641 sl 93/94

São Paulo SP 05407-002
Fone: (11)3030-1833
Fax:

Mensal 06/2025

0001	Salario do mês	1,00	Mês	2.300,00	2.300,00	
0701	Adicional Cesta Básica		s/valor fixo		200,00	
0901	Adicional Insalubridade	20,00	s/sal. mínimo	1.518,00	303,60	
4348	Credito Vale Transporte	14,00	Julho/2025	10,80	151,20	
6103	Adiant.Arredond.liq.per.				0,56	
7502	Arredondamento per.anter.					0,81
8101	Vale Transporte	6,00		2.300,00		138,00
9101	INSS s/ Salários	9,00	base INSS	2.603,60		211,55

Salário Base	Sal.Contr.INSS	Base FGTS	FGTS Mês	Contrib.Social	Base IRRF	Total vencimentos	Total descontos
2.300,00	2.603,60	2.603,60	208,28			2.955,36	350,36
						Valor Líquido	**2.605,00**

Cód. Nome do Funcionário CBO Local
02301 MARCELA APARECIDA RODRIGUES CORDEIRO DE OLIVEI 3222-05 00007 RIBEIRÃO PIRES
CPF: 488.121.588-46 Matrícula: 0547602301
Funcionário desde: 10/06/2025 **Cargo:**1273 Tecnico de Enfermagem

Cód.	Descrição	Quant/ %	Referência	Vr.Unit./Base	Vencimentos	Descontos
0001	Salario do mês	21,00	Dia(s)	76,67	1.610,07	
0701	Adicional Cesta Básica		s/valor fixo		140,00	
0901	Adicional Insalubridade	20,00	s/sal. mínimo	1.062,60	212,52	
1001	Adicional Noturno	126,00	40.00%(hN=60:00)	14,46	728,78	
4348	Credito Vale Transporte	13,00	Julho/2025	21,20	275,60	
4348	Credito Vale Transporte	10,00	Junho/2025	21,20	212,00	
6103	Adiant.Arredond.liq.per.				0,48	
8101	Vale Transporte	6,00		1.610,07		96,60
9101	INSS s/ Salários	9,00	base INSS	2.551,37		206,85

Salário Base	Sal.Contr.INSS	Base FGTS	FGTS Mês	Contrib.Social	Base IRRF	Total vencimentos	Total descontos
2.300,00	2.551,37	2.551,37	204,10			3.179,45	303,45
						Valor Líquido	**2.876,00**

Cód. Nome do Funcionário CBO Local
00849 MARCIA SIMOES VIDAL DE OLIVEIRA 4221-05 00007 RIBEIRÃO PIRES
CPF: 292.604.498-47 Matrícula: 0547600849
Funcionário desde: 17/02/2022 **Cargo:**0027 Recepcionista

Cód.	Descrição	Quant/ %	Referência	Vr.Unit./Base	Vencimentos	Descontos
0001	Salario do mês	1,00	Mês	1.550,00	1.550,00	
0701	Adicional Cesta Básica		s/valor fixo		200,00	
0901	Adicional Insalubridade	20,00	s/sal. mínimo	1.518,00	303,60	
2401	Salario Familia	1,00	dependente	65,00	65,00	
2701	Auxílio Creche		s/valor fixo		306,38	
4348	Credito Vale Transporte	14,00	Julho/2025	10,80	151,20	
6103	Adiant.Arredond.liq.per.				0,72	
7502	Arredondamento per.anter.					0,05
8101	Vale Transporte	6,00		1.550,00		93,00
8115	VT não utilizado					10,80
9101	INSS s/ Salários	9,00	base INSS	1.853,60		144,05

Salário Base	Sal.Contr.INSS	Base FGTS	FGTS Mês	Contrib.Social	Base IRRF	Total vencimentos	Total descontos
1.550,00	1.853,60	1.853,60	148,28			2.576,90	247,90
						Valor Líquido	**2.329,00**

FOLHA DE PAGAMENTO ANALÍTICA

05476 BIOGESP - ASS GESTÃO EXEC SERVS PUB SC
26.702.577/0001-39
Rua Cardeal Arcoverde, 1641 sl 93/94



São Paulo SP 05407-002
Fone: (11)3030-1833
Fax:

Mensal 06/2025

Cód. Nome do Funcionário — CBO — Local
02236 MARCO ANTONIO PRATES — 3251-15 — 00007 RIBEIRÃO PIRES
CPF: 140.202.258-18 — Matrícula: 0547602236
Funcionário desde: 19/03/2025 — **Cargo:**1363 Tec. de Farmácia

Cód.	Descrição	Quant/ %	Referência	Vr.Unit./Base	Vencimentos	Descontos
0001	Salario do mês	1,00	Mês	2.300,00	2.300,00	
0502	DSR-Desc.Semanal Variavel	6,00	média variáveis	70,05	420,30	
0701	Adicional Cesta Básica		s/valor fixo		200,00	
0901	Adicional Insalubridade	20,00	s/sal. mínimo	1.518,00	303,60	
1804	Horas Extras c/ad.Noturno	28,00	90.00%	38,46	1.076,88	
1838	Horas Extras 90%	22,00	90.00%	27,47	604,34	
4348	Credito Vale Transporte	14,00	Julho/2025	10,80	151,20	
6103	Adiant.Arredond.liq.per.				0,42	
7502	Arredondamento per.anter.					0,90
8101	Vale Transporte	6,00		2.300,00		138,00
9101	INSS s/ Salários	14,00	base INSS	4.705,12		468,30
9201	IRF s/ Salários	22,50	base irrf mês	4.097,92		246,54

Salário Base	Sal.Contr.INSS	Base FGTS	FGTS Mês	Contrib.Social	Base IRRF	Total vencimentos	Total descontos
2.300,00	4.705,12	4.705,12	376,40		4.097,92	5.056,74	853,74
						Valor Líquido	**4.203,00**

Cód. Nome do Funcionário — CBO — Local
00885 MARIA ALICE GARCIA DE LIMA — 2235-05 — 00007 RIBEIRÃO PIRES
CPF: 077.899.948-32 — Matrícula: 0547600885
Funcionário desde: 01/03/2022 — **Cargo:**1206 Enfermeiro(a)

Cód.	Descrição	Quant/ %	Referência	Vr.Unit./Base	Vencimentos	Descontos
0001	Salario do mês	1,00	Mês	3.900,00	3.900,00	
0701	Adicional Cesta Básica		s/valor fixo		200,00	
0901	Adicional Insalubridade	20,00	s/sal. mínimo	1.518,00	303,60	
4348	Credito Vale Transporte	4,00	Julho/2025	22,00	88,00	
6103	Adiant.Arredond.liq.per.				0,60	
7502	Arredondamento per.anter.					0,82
8101	Vale Transporte	6,00		3.900,00		88,00
9101	INSS s/ Salários	14,00	base INSS	4.203,60		398,08
9201	IRF s/ Salários	15,00	base irrf mês	3.596,40		145,30

Salário Base	Sal.Contr.INSS	Base FGTS	FGTS Mês	Contrib.Social	Base IRRF	Total vencimentos	Total descontos
3.900,00	4.203,60	4.203,60	336,28		3.596,40	4.492,20	632,20
						Valor Líquido	**3.860,00**

Cód. Nome do Funcionário — CBO — Local
02147 MARIA DA CONCEICAO DOS SANTOS LEITE — 5135-05 — 00007 RIBEIRÃO PIRES
CPF: 253.641.128-10 — Matrícula: 0547602147
Funcionário desde: 23/09/2024 — **Cargo:**0396 AUX COZINHA

Cód.	Descrição	Quant/ %	Referência	Vr.Unit./Base	Vencimentos	Descontos
0001	Salario do mês	1,00	Mês	1.550,00	1.550,00	
0701	Adicional Cesta Básica		s/valor fixo		200,00	
0901	Adicional Insalubridade	20,00	s/sal. mínimo	1.518,00	303,60	
4348	Credito Vale Transporte	14,00	Julho/2025	10,80	151,20	
6103	Adiant.Arredond.liq.per.				0,94	

FOLHA DE PAGAMENTO ANALÍTICA

05476 BIOGESP - ASS GESTÃO EXEC SERVS PUB SC
26.702.577/0001-39
Rua Cardeal Arcoverde, 1641 sl 93/94

São Paulo SP 05407-002
Fone: (11)3030-1833
Fax:

Mensal 06/2025

7502	Arredondamento per.anter.					0,89
8101	Vale Transporte	6,00		1.550,00		93,00
8115	VT não utilizado					10,80
9101	INSS s/ Salários	9,00	base INSS	1.853,60		144,05

Salário Base	Sal.Contr.INSS	Base FGTS	FGTS Mês	Contrib.Social	Base IRRF	Total vencimentos	Total descontos
1.550,00	1.853,60	1.853,60	148,28			2.205,74	248,74
						Valor Líquido	**1.957,00**

Cód. Nome do Funcionário — CBO — Local
02173 MARIA INEZ RODRIGUES VIEIRA — 3222-05 — 00007 RIBEIRÃO PIRES
CPF: 813.821.036-20 — Matrícula: 0547602173
Funcionário desde: 19/11/2024 — **Cargo:** 1273 Tecnico de Enfermagem

Cód.	Descrição	Quant/ %	Referência	Vr.Unit./Base	Vencimentos	Descontos
0001	Salario do mês	1,00	Mês	2.300,00	2.300,00	
0701	Adicional Cesta Básica		s/valor fixo		200,00	
0901	Adicional Insalubridade	20,00	s/sal. mínimo	1.518,00	303,60	
1001	Adicional Noturno	180,00	40.00%(hN=60:00)	14,46	1.041,12	
6103	Adiant.Arredond.liq.per.				0,01	
7502	Arredondamento per.anter.					0,49
9101	INSS s/ Salários	12,00	base INSS	3.644,72		330,77
9201	IRF s/ Salários	15,00	base irrf mês	3.037,52		61,47

Salário Base	Sal.Contr.INSS	Base FGTS	FGTS Mês	Contrib.Social	Base IRRF	Total vencimentos	Total descontos
2.300,00	3.644,72	3.644,72	291,57		3.037,52	3.844,73	392,73
						Valor Líquido	**3.452,00**

Cód. Nome do Funcionário — CBO — Local
00899 MARIA JANETE MARTINS TEIXEIRA — 2235-05 — 00007 RIBEIRÃO PIRES
CPF: 072.557.398-81 — Matrícula: 0547600899
Funcionário desde: 01/03/2022 — **Cargo:** 1206 Enfermeiro(a)

Cód.	Descrição	Quant/ %	Referência	Vr.Unit./Base	Vencimentos	Descontos
0001	Salario do mês	1,00	Mês	3.900,00	3.900,00	
0701	Adicional Cesta Básica		s/valor fixo		200,00	
0901	Adicional Insalubridade	20,00	s/sal. mínimo	1.518,00	303,60	
6103	Adiant.Arredond.liq.per.				0,33	
7502	Arredondamento per.anter.					0,55
9101	INSS s/ Salários	14,00	base INSS	4.203,60		398,08
9201	IRF s/ Salários	15,00	base irrf mês	3.596,40		145,30

Salário Base	Sal.Contr.INSS	Base FGTS	FGTS Mês	Contrib.Social	Base IRRF	Total vencimentos	Total descontos
3.900,00	4.203,60	4.203,60	336,28		3.596,40	4.403,93	543,93
						Valor Líquido	**3.860,00**

Cód. Nome do Funcionário — CBO — Local
02036 MARIA ROSELI DA SILVA — 2235-05 — 00007 RIBEIRÃO PIRES
CPF: 749.847.564-20 — Matrícula: 0547602036
Funcionário desde: 06/04/2024 — **Cargo:** 4138 Enfermeiro

Cód.	Descrição	Quant/ %	Referência	Vr.Unit./Base	Vencimentos	Descontos
0001	Salario do mês	1,00	Mês	3.900,00	3.900,00	
0701	Adicional Cesta Básica		s/valor fixo		200,00	
0901	Adicional Insalubridade	20,00	s/sal. mínimo	1.518,00	303,60	
1001	Adicional Noturno	180,00	40.00%(hN=60:00)	23,35	1.681,20	

FOLHA DE PAGAMENTO ANALÍTICA

05476 BIOGESP - ASS GESTÃO EXEC SERVS PUB SC
26.702.577/0001-39
Rua Cardeal Arcoverde, 1641 sl 93/94

São Paulo SP 05407-002
Fone: (11)3030-1833
Fax:

Mensal 06/2025

4348	Credito Vale Transporte	14,00	Julho/2025	30,40	425,60	
6103	Adiant.Arredond.liq.per.				0,33	
7502	Arredondamento per.anter.					0,89
8101	Vale Transporte	6,00		3.900,00		234,00
9101	INSS s/ Salários	14,00	base INSS	5.884,80		633,45
9201	IRF s/ Salários	27,50	base irrf mês	5.251,35		535,39

Salário Base	Sal.Contr.INSS	Base FGTS	FGTS Mês	Contrib.Social	Base IRRF	Total vencimentos	Total descontos
3.900,00	5.884,80	5.884,80	470,78		5.251,35	6.510,73	1.403,73
						Valor Líquido	**5.107,00**

Cód. Nome do Funcionário — CBO — Local
00832 MARIA VANUSIA DE SOUZA — 3222-05 — 00007 RIBEIRÃO PIRES
CPF: 145.218.698-74 — Matrícula: 0547600832
Funcionário desde: 16/02/2022 — **Cargo:** 1273 Tecnico de Enfermagem

Cód.	Descrição	Quant/ %	Referência	Vr.Unit./Base	Vencimentos	Descontos
0001	Salario do mês	1,00	Mês	2.300,00	2.300,00	
0701	Adicional Cesta Básica		s/valor fixo		200,00	
0901	Adicional Insalubridade	20,00	s/sal. mínimo	1.518,00	303,60	
1001	Adicional Noturno	180,00	40.00%(hN=60:00)	14,46	1.041,12	
4348	Credito Vale Transporte	13,00	Julho/2025	30,40	395,20	
6103	Adiant.Arredond.liq.per.				0,38	
7502	Arredondamento per.anter.					0,06
8101	Vale Transporte	6,00		2.300,00		138,00
9101	INSS s/ Salários	12,00	base INSS	3.644,72		330,77
9201	IRF s/ Salários	15,00	base irrf mês	3.037,52		61,47

Salário Base	Sal.Contr.INSS	Base FGTS	FGTS Mês	Contrib.Social	Base IRRF	Total vencimentos	Total descontos
2.300,00	3.644,72	3.644,72	291,57		3.037,52	4.240,30	530,30
						Valor Líquido	**3.710,00**

Cód. Nome do Funcionário — CBO — Local
00947 MARIUZA PRADO DOS SANTOS — 4221-05 — 00007 RIBEIRÃO PIRES
CPF: 072.674.908-75 — Matrícula: 0547600947
Funcionário desde: 13/04/2022 — **Cargo:** 2613 Recepcionista

Cód.	Descrição	Quant/ %	Referência	Vr.Unit./Base	Vencimentos	Descontos
0001	Salario do mês	1,00	Mês	1.550,00	1.550,00	
0502	DSR-Desc.Semanal Variavel	6,00	média variáveis	35,28	211,68	
0701	Adicional Cesta Básica		s/valor fixo		200,00	
0901	Adicional Insalubridade	20,00	s/sal. mínimo	1.518,00	303,60	
1001	Adicional Noturno	180,00	40.00%(hN=60:00)	10,30	741,60	
1830	Horas Extras 100%	24,00	100.00%	20,60	494,40	
1838	Horas Extras 90%	18,00	90.00%	19,57	352,26	
4348	Credito Vale Transporte	14,00	Julho/2025	10,80	151,20	
6103	Adiant.Arredond.liq.per.				0,95	
7502	Arredondamento per.anter.					0,08
8101	Vale Transporte	6,00		1.550,00		93,00
9101	INSS s/ Salários	12,00	base INSS	3.653,54		331,82
9201	IRF s/ Salários	15,00	base irrf mês	3.046,34		62,79

FOLHA DE PAGAMENTO ANALÍTICA

05476 BIOGESP - ASS GESTÃO EXEC SERVS PUB SC
26.702.577/0001-39
Rua Cardeal Arcoverde, 1641 sl 93/94



São Paulo SP 05407-002
Fone: (11)3030-1833
Fax:

Mensal 06/2025

Salário Base	Sal.Contr.INSS	Base FGTS	FGTS Mês	Contrib.Social	Base IRRF	Total vencimentos	Total descontos
1.550,00	3.653,54	3.653,54	292,28		3.046,34	4.005,69	487,69
						Valor Líquido	**3.518,00**

Cód. Nome do Funcionário — CBO — Local
00854 MARTA REGINA DA SILVA PASSOS — 2235-40 — 00007 RIBEIRÃO PIRES
CPF: 260.336.358-17 — Matrícula: 0547600854
Funcionário desde: 16/02/2022 — **Cargo:**4242 Enfermeiro (a) Neonatal

Cód.	Descrição	Quant/ %	Referência	Vr.Unit./Base	Vencimentos	Descontos
0001	Salario do mês	1,00	Mês	6.200,00	6.200,00	
0701	Adicional Cesta Básica		s/valor fixo		200,00	
0901	Adicional Insalubridade	20,00	s/sal. mínimo	1.518,00	303,60	
6103	Adiant.Arredond.liq.per.				0,79	
7502	Arredondamento per.anter.					0,85
9101	INSS s/ Salários	14,00	base INSS	6.503,60		720,08
9201	IRF s/ Salários	27,50	IRRF/qtde depend = 2	5.404,34		577,46

Salário Base	Sal.Contr.INSS	Base FGTS	FGTS Mês	Contrib.Social	Base IRRF	Total vencimentos	Total descontos
6.200,00	6.503,60	6.503,60	520,28		5.404,34	6.704,39	1.298,39
						Valor Líquido	**5.406,00**

Cód. Nome do Funcionário — CBO — Local
02300 MATHEUS SPACA MARQUES — 3222-05 — 00007 RIBEIRÃO PIRES
CPF: 479.556.668-28 — Matrícula: 0547602300
Funcionário desde: 10/06/2025 — **Cargo:**1273 Tecnico de Enfermagem

Cód.	Descrição	Quant/ %	Referência	Vr.Unit./Base	Vencimentos	Descontos
0001	Salario do mês	21,00	Dia(s)	76,67	1.610,07	
0701	Adicional Cesta Básica		s/valor fixo		140,00	
0901	Adicional Insalubridade	20,00	s/sal. mínimo	1.062,60	212,52	
6103	Adiant.Arredond.liq.per.				0,67	
9101	INSS s/ Salários	9,00	base INSS	1.822,59		141,26

Salário Base	Sal.Contr.INSS	Base FGTS	FGTS Mês	Contrib.Social	Base IRRF	Total vencimentos	Total descontos
2.300,00	1.822,59	1.822,59	145,80			1.963,26	141,26
						Valor Líquido	**1.822,00**

Cód. Nome do Funcionário — CBO — Local
01412 MAYARA DA SILVA SOUZA — 3222-05 — 00007 RIBEIRÃO PIRES
CPF: 378.429.428-62 — Matrícula: 0547601412
Funcionário desde: 04/10/2022 **Afast desde:** 12/05/2025 / 6-Licença Maternidade **Cargo:**1273 Tecnico de Enfermagem

Cód.	Descrição	Quant/ %	Referência	Vr.Unit./Base	Vencimentos	Descontos
0101	Salario Maternidade	30,00	dias	2.603,60	2.603,60	
6103	Adiant.Arredond.liq.per.				0,05	
7502	Arredondamento per.anter.					0,85
8386	Empréstimo Cred Consignad					290,25
9101	INSS s/ Salários	9,00	base INSS	2.603,60		211,55

Salário Base	Sal.Contr.INSS	Base FGTS	FGTS Mês	Contrib.Social	Base IRRF	Total vencimentos	Total descontos
2.300,00	2.603,60	2.603,60	208,28			2.603,65	502,65
						Valor Líquido	**2.101,00**

FOLHA DE PAGAMENTO ANALÍTICA

05476 BIOGESP - ASS GESTÃO EXEC SERVS PUB SC
26.702.577/0001-39
Rua Cardeal Arcoverde, 1641 sl 93/94

São Paulo SP 05407-002
Fone: (11)3030-1833
Fax:

Mensal 06/2025

Cód. Nome do Funcionário — CBO — Local
01070 MAYARA MORETTI DA SILVA — 3222-05 — 00007 RIBEIRÃO PIRES
CPF: 444.349.028-06 — Matrícula: 0547601070
Funcionário desde: 01/06/2022 — **Cargo:**1273 Tecnico de Enfermagem

Cód.	Descrição	Quant/ %	Referência	Vr.Unit./Base	Vencimentos	Descontos
0001	Salario do mês	1,00	Mês	2.300,00	2.300,00	
0701	Adicional Cesta Básica		s/valor fixo		200,00	
0901	Adicional Insalubridade	20,00	s/sal. mínimo	1.518,00	303,60	
2701	Auxílio Creche		s/valor fixo		306,38	
4348	Credito Vale Transporte	13,00	Julho/2025	10,80	140,40	
6103	Adiant.Arredond.liq.per.				0,34	
7502	Arredondamento per.anter.					0,17
8101	Vale Transporte	6,00		2.300,00		138,00
9101	INSS s/ Salários	9,00	base INSS	2.603,60		211,55

Salário Base	Sal.Contr.INSS	Base FGTS	FGTS Mês	Contrib.Social	Base IRRF	Total vencimentos	Total descontos
2.300,00	2.603,60	2.603,60	208,28			3.250,72	349,72
						Valor Líquido	**2.901,00**

Cód. Nome do Funcionário — CBO — Local
02079 MICHELE BARBOSA DA SILVA VALE — 4221-05 — 00007 RIBEIRÃO PIRES
CPF: 346.234.598-29 — Matrícula: 0547602079
Funcionário desde: 11/06/2024 — **Cargo:**0027 Recepcionista

Cód.	Descrição	Quant/ %	Referência	Vr.Unit./Base	Vencimentos	Descontos
0001	Salario do mês	1,00	Mês	1.550,00	1.550,00	
0502	DSR-Desc.Semanal Variavel	6,00	média variáveis	19,57	117,42	
0701	Adicional Cesta Básica		s/valor fixo		200,00	
0901	Adicional Insalubridade	20,00	s/sal. mínimo	1.518,00	303,60	
1838	Horas Extras 90%	24,00	90.00%	19,57	469,68	
4348	Credito Vale Transporte	14,00	Julho/2025	10,80	151,20	
6103	Adiant.Arredond.liq.per.				0,87	
7502	Arredondamento per.anter.					0,88
8101	Vale Transporte	6,00		1.550,00		93,00
9101	INSS s/ Salários	9,00	base INSS	2.440,70		196,89

Salário Base	Sal.Contr.INSS	Base FGTS	FGTS Mês	Contrib.Social	Base IRRF	Total vencimentos	Total descontos
1.550,00	2.440,70	2.440,70	195,25			2.792,77	290,77
						Valor Líquido	**2.502,00**

Cód. Nome do Funcionário — CBO — Local
00839 MILLENA VALE DE ARAUJO LIRA — 3222-05 — 00007 RIBEIRÃO PIRES
CPF: 490.867.508-26 — Matrícula: 0547600839
Funcionário desde: 16/02/2022 — **Cargo:**1273 Tecnico de Enfermagem

Cód.	Descrição	Quant/ %	Referência	Vr.Unit./Base	Vencimentos	Descontos
0001	Salario do mês	1,00	Mês	2.300,00	2.300,00	
0701	Adicional Cesta Básica		s/valor fixo		200,00	
0901	Adicional Insalubridade	20,00	s/sal. mínimo	1.518,00	303,60	
6103	Adiant.Arredond.liq.per.				0,33	
7502	Arredondamento per.anter.					0,38
9101	INSS s/ Salários	9,00	base INSS	2.603,60		211,55

FOLHA DE PAGAMENTO ANALÍTICA

05476 BIOGESP - ASS GESTÃO EXEC SERVS PUB SC
26.702.577/0001-39
Rua Cardeal Arcoverde, 1641 sl 93/94

São Paulo SP 05407-002
Fone: (11)3030-1833
Fax:

Mensal 06/2025

Salário Base	Sal.Contr.INSS	Base FGTS	FGTS Mês	Contrib.Social	Base IRRF	Total vencimentos	Total descontos
2.300,00	2.603,60	2.603,60	208,28			2.803,93	211,93
						Valor Líquido	**2.592,00**

Cód. Nome do Funcionário — CBO — Local
01821 MIRELLA VIEIRA DA SILVA — 3251-15 — 00007 RIBEIRÃO PIRES
CPF: 376.771.808-17 — Matrícula: 0547601821
Funcionário desde: 15/07/2023 — **Cargo:**1363 Tec. de Farmácia

Cód.	Descrição	Quant/ %	Referência	Vr.Unit./Base	Vencimentos	Descontos
0001	Salario do mês	1,00	Dia(s)	76,67	76,67	
0701	Adicional Cesta Básica		s/valor fixo		6,67	
0901	Adicional Insalubridade	20,00	s/sal. mínimo	50,60	10,12	
1001	Adicional Noturno	6,00	40.00%(hN=60:00)	14,46	34,70	
1804	Horas Extras c/ad.Noturno	21,00	90.00%	38,46	807,66	
1838	Horas Extras 90%	15,00	90.00%	27,47	412,05	
6103	Adiant.Arredond.liq.per.				0,39	
7502	Arredondamento per.anter.					0,49
9101	INSS s/ Salários	14,00	base INSS	5.881,83		187,77

Salário Base	Sal.Contr.INSS	Base FGTS	FGTS Mês	Contrib.Social	Base IRRF	Total vencimentos	Total descontos
2.300,00	5.881,83	1.341,20	107,29			1.348,26	188,26
						Valor Líquido	**1.160,00**

Cód. Nome do Funcionário — CBO — Local
02280 MONIQUE DOREA DE PAULA — 4221-05 — 00007 RIBEIRÃO PIRES
CPF: 538.741.128-88 — Matrícula: 0547602280
Funcionário desde: 15/05/2025 — **Cargo:**0027 Recepcionista

Cód.	Descrição	Quant/ %	Referência	Vr.Unit./Base	Vencimentos	Descontos
0001	Salario do mês	1,00	Mês	1.550,00	1.550,00	
0701	Adicional Cesta Básica		s/valor fixo		200,00	
0901	Adicional Insalubridade	20,00	s/sal. mínimo	1.518,00	303,60	
4348	Credito Vale Transporte	22,00	Julho/2025	10,80	237,60	
6103	Adiant.Arredond.liq.per.				0,31	
7502	Arredondamento per.anter.					0,46
8101	Vale Transporte	6,00		1.550,00		93,00
9101	INSS s/ Salários	9,00	base INSS	1.853,60		144,05

Salário Base	Sal.Contr.INSS	Base FGTS	FGTS Mês	Contrib.Social	Base IRRF	Total vencimentos	Total descontos
1.550,00	1.853,60	1.853,60	148,28			2.291,51	237,51
						Valor Líquido	**2.054,00**

Cód. Nome do Funcionário — CBO — Local
01310 MYLENA APARECIDA SENA SILVA — 3222-05 — 00007 RIBEIRÃO PIRES
CPF: 494.166.848-05 — Matrícula: 0547601310
Funcionário desde: 10/08/2021 — **Cargo:**1273 Tecnico de Enfermagem

Cód.	Descrição	Quant/ %	Referência	Vr.Unit./Base	Vencimentos	Descontos
0001	Salario do mês	26,00	Dia(s)	76,67	1.993,42	
0701	Adicional Cesta Básica		s/valor fixo		173,33	
0901	Adicional Insalubridade	20,00	s/sal. mínimo	1.315,60	263,12	
4348	Credito Vale Transporte	14,00	Julho/2025	10,80	151,20	
6103	Adiant.Arredond.liq.per.				0,10	
7502	Arredondamento per.anter.					0,38

FOLHA DE PAGAMENTO ANALÍTICA

05476 BIOGESP - ASS GESTÃO EXEC SERVS PUB SC
26.702.577/0001-39
Rua Cardeal Arcoverde, 1641 sl 93/94

São Paulo SP 05407-002
Fone: (11)3030-1833
Fax:

Mensal 06/2025

8101	Vale Transporte	6,00		1.993,42		119,61
8386	Empréstimo Cred Consignad					289,92
9101	INSS s/ Salários	9,00	base INSS	2.719,42		187,26

Salário Base	Sal.Contr.INSS	Base FGTS	FGTS Mês	Contrib.Social	Base IRRF	Total vencimentos	Total descontos
2.300,00	2.719,42	2.256,54	180,52			2.581,17	597,17
						Valor Líquido	**1.984,00**

Cód. Nome do Funcionário — CBO — Local
02302 NATALIA CAETANO SIMOES — 3222-05 — 00007 RIBEIRÃO PIRES
CPF: 419.044.838-95 — Matrícula: 0547602302
Funcionário desde: 11/06/2025 — **Cargo:**1273 Tecnico de Enfermagem

Cód.	Descrição	Quant/ %	Referência	Vr.Unit./Base	Vencimentos	Descontos
0001	Salario do mês	20,00	Dia(s)	76,67	1.533,40	
0701	Adicional Cesta Básica		s/valor fixo		133,33	
0901	Adicional Insalubridade	20,00	s/sal. mínimo	1.012,00	202,40	
6103	Adiant.Arredond.liq.per.				0,06	
7102	Hor. Atraso/Ausência		0:35 hora(s)	12,77		7,41
9101	INSS s/ Salários	9,00	base INSS	1.728,39		132,78

Salário Base	Sal.Contr.INSS	Base FGTS	FGTS Mês	Contrib.Social	Base IRRF	Total vencimentos	Total descontos
2.300,00	1.728,39	1.728,39	138,27			1.869,19	140,19
						Valor Líquido	**1.729,00**

Cód. Nome do Funcionário — CBO — Local
02193 NATALY CRISTINA DOS SANTOS — 3222-05 — 00007 RIBEIRÃO PIRES
CPF: 453.005.498-51 — Matrícula: 0547602193
Funcionário desde: 22/01/2025 — **Cargo:**1273 Tecnico de Enfermagem

Cód.	Descrição	Quant/ %	Referência	Vr.Unit./Base	Vencimentos	Descontos
0001	Salario do mês	1,00	Mês	2.300,00	2.300,00	
0502	DSR-Desc.Semanal Variavel	6,00	média variáveis	4,58	27,48	
0701	Adicional Cesta Básica		s/valor fixo		200,00	
0901	Adicional Insalubridade	20,00	s/sal. mínimo	1.518,00	303,60	
1001	Adicional Noturno	180,00	40.00%(hN=60:00)	14,46	1.041,12	
1838	Horas Extras 90%	4,00	90.00%	27,47	109,88	
2701	Auxílio Creche		s/valor fixo		306,38	
6103	Adiant.Arredond.liq.per.				0,74	
7502	Arredondamento per.anter.					0,76
9101	INSS s/ Salários	12,00	base INSS	3.782,08		347,25
9201	IRF s/ Salários	15,00	IRRF/qtde depend = 2	3.055,65		64,19

Salário Base	Sal.Contr.INSS	Base FGTS	FGTS Mês	Contrib.Social	Base IRRF	Total vencimentos	Total descontos
2.300,00	3.782,08	3.782,08	302,56		3.055,65	4.289,20	412,20
						Valor Líquido	**3.877,00**

Cód. Nome do Funcionário — CBO — Local
00859 NATHALY BRUNA COSTA MATOS BARROS — 2235-05 — 00007 RIBEIRÃO PIRES
CPF: 487.589.078-82 — Matrícula: 0547600859
Funcionário desde: 15/02/2022 — **Cargo:**1206 Enfermeiro(a)

Cód.	Descrição	Quant/ %	Referência	Vr.Unit./Base	Vencimentos	Descontos
0001	Salario do mês	1,00	Mês	3.900,00	3.900,00	
0701	Adicional Cesta Básica		s/valor fixo		200,00	
0901	Adicional Insalubridade	20,00	s/sal. mínimo	1.518,00	303,60	

FOLHA DE PAGAMENTO ANALÍTICA

05476 BIOGESP - ASS GESTÃO EXEC SERVS PUB SC
26.702.577/0001-39
Rua Cardeal Arcoverde, 1641 sl 93/94

São Paulo SP 05407-002
Fone: (11)3030-1833
Fax:

Mensal 06/2025

6103	Adiant.Arredond.liq.per.				0,50	
7502	Arredondamento per.anter.					0,52
8386	Empréstimo Cred Consignad					433,20
9101	INSS s/ Salários	14,00	base INSS	4.203,60		398,08
9201	IRF s/ Salários	15,00	base irrf mês	3.596,40		145,30

Salário Base	Sal.Contr.INSS	Base FGTS	FGTS Mês	Contrib.Social	Base IRRF	Total vencimentos	Total descontos
3.900,00	4.203,60	4.203,60	336,28		3.596,40	4.404,10	977,10
						Valor Líquido	**3.427,00**

Cód. Nome do Funcionário — CBO — Local
02087 NAYARA CRISTINA RIBAS SILVA BARBOSA — 4241-25 — 00007 RIBEIRÃO PIRES
CPF: 438.121.688-12 — Matrícula: 0547602087
Funcionário desde: 12/06/2024 — **Cargo:**3531 Secretário (a) de Ala

Cód.	Descrição	Quant/ %	Referência	Vr.Unit./Base	Vencimentos	Descontos
0001	Salario do mês	1,00	Mês	1.600,00	1.600,00	
0502	DSR-Desc.Semanal Variavel	6,00	média variáveis	15,08	90,48	
0701	Adicional Cesta Básica		s/valor fixo		200,00	
0901	Adicional Insalubridade	20,00	s/sal. mínimo	1.518,00	303,60	
1838	Horas Extras 90%	20,00	90.00%	18,09	361,80	
2701	Auxílio Creche		s/valor fixo		306,38	
4348	Credito Vale Transporte	22,00	Julho/2025	30,40	668,80	
6103	Adiant.Arredond.liq.per.				0,16	
7502	Arredondamento per.anter.					0,97
8101	Vale Transporte	6,00		1.600,00		96,00
9101	INSS s/ Salários	9,00	base INSS	2.355,88		189,25

Salário Base	Sal.Contr.INSS	Base FGTS	FGTS Mês	Contrib.Social	Base IRRF	Total vencimentos	Total descontos
1.600,00	2.355,88	2.355,88	188,47			3.531,22	286,22
						Valor Líquido	**3.245,00**

Cód. Nome do Funcionário — CBO — Local
01877 NILDA MARIA DA SILVA SANTOS — 5132-05 — 00007 RIBEIRÃO PIRES
CPF: 180.190.678-50 — Matrícula: 0547601877
Funcionário desde: 05/09/2023 — **Cargo:**0012 Cozinheiro(a)

Cód.	Descrição	Quant/ %	Referência	Vr.Unit./Base	Vencimentos	Descontos
0001	Salario do mês	1,00	Mês	2.300,00	2.300,00	
0701	Adicional Cesta Básica		s/valor fixo		200,00	
0901	Adicional Insalubridade	20,00	s/sal. mínimo	1.518,00	303,60	
4348	Credito Vale Transporte	13,00	Julho/2025	12,00	156,00	
6103	Adiant.Arredond.liq.per.				0,87	
7502	Arredondamento per.anter.					0,92
8101	Vale Transporte	6,00		2.300,00		138,00
9101	INSS s/ Salários	9,00	base INSS	2.603,60		211,55

Salário Base	Sal.Contr.INSS	Base FGTS	FGTS Mês	Contrib.Social	Base IRRF	Total vencimentos	Total descontos
2.300,00	2.603,60	2.603,60	208,28			2.960,47	350,47
						Valor Líquido	**2.610,00**

FOLHA DE PAGAMENTO ANALÍTICA

05476 BIOGESP - ASS GESTÃO EXEC SERVS PUB SC
26.702.577/0001-39
Rua Cardeal Arcoverde, 1641 sl 93/94

São Paulo SP 05407-002
Fone: (11)3030-1833
Fax:

Mensal 06/2025

Cód. Nome do Funcionário — CBO — Local
00929 PAMELA DE SOUSA DANTAS — 2234-05 — 00007 RIBEIRÃO PIRES
CPF: 426.107.368-43 — Matrícula: 0547600929
Funcionário desde: 08/04/2022 — **Cargo:**0254 Farmaceutico (a)

Cód.	Descrição	Quant/ %	Referência	Vr.Unit./Base	Vencimentos	Descontos
0001	Salario do mês	1,00	Mês	3.900,00	3.900,00	
0502	DSR-Desc.Semanal Variavel	6,00	média variáveis	153,81	922,86	
0701	Adicional Cesta Básica		s/valor fixo		200,00	
0901	Adicional Insalubridade	20,00	s/sal. mínimo	1.518,00	303,60	
1804	Horas Extras c/ad.Noturno	28,00	90.00%	62,11	1.739,08	
1838	Horas Extras 90%	44,00	90.00%	44,37	1.952,28	
2701	Auxílio Creche		s/valor fixo		306,38	
6103	Adiant.Arredond.liq.per.				0,36	
7502	Arredondamento per.anter.					0,46
9101	INSS s/ Salários	14,00	base INSS	8.157,41		951,62
9201	IRF s/ Salários	27,50	base irrf mês	7.866,20		1.254,48

Salário Base	Sal.Contr.INSS	Base FGTS	FGTS Mês	Contrib.Social	Base IRRF	Total vencimentos	Total descontos
3.900,00	8.157,41	8.817,82	705,42		7.866,20	9.324,56	2.206,56
						Valor Líquido	**7.118,00**

Cód. Nome do Funcionário — CBO — Local
02140 PATRICIA RANGEL BOTELHO — 3222-05 — 00007 RIBEIRÃO PIRES
CPF: 301.057.508-40 — Matrícula: 0547602140
Funcionário desde: 19/09/2024 — **Cargo:**1273 Tecnico de Enfermagem

Cód.	Descrição	Quant/ %	Referência	Vr.Unit./Base	Vencimentos	Descontos
0001	Salario do mês	1,00	Mês	2.300,00	2.300,00	
0701	Adicional Cesta Básica		s/valor fixo		200,00	
0901	Adicional Insalubridade	20,00	s/sal. mínimo	1.518,00	303,60	
1001	Adicional Noturno	180,00	40.00%(hN=60:00)	14,46	1.041,12	
6103	Adiant.Arredond.liq.per.				0,50	
7502	Arredondamento per.anter.					0,39
9101	INSS s/ Salários	12,00	base INSS	3.644,72		330,77
9201	IRF s/ Salários	15,00	IRRF/qtde depend = 2	2.934,77		46,06

Salário Base	Sal.Contr.INSS	Base FGTS	FGTS Mês	Contrib.Social	Base IRRF	Total vencimentos	Total descontos
2.300,00	3.644,72	3.644,72	291,57		2.934,77	3.845,22	377,22
						Valor Líquido	**3.468,00**

Cód. Nome do Funcionário — CBO — Local
02296 PEDRO HENRIQUE DE SOUZA — 3222-05 — 00007 RIBEIRÃO PIRES
CPF: 324.130.748-48 — Matrícula: 0547602296
Funcionário desde: 09/06/2025 — **Cargo:**1273 Tecnico de Enfermagem

Cód.	Descrição	Quant/ %	Referência	Vr.Unit./Base	Vencimentos	Descontos
0001	Salario do mês	22,00	Dia(s)	76,67	1.686,74	
0701	Adicional Cesta Básica		s/valor fixo		146,67	
0901	Adicional Insalubridade	20,00	s/sal. mínimo	1.113,20	222,64	
6103	Adiant.Arredond.liq.per.				0,02	
9101	INSS s/ Salários	9,00	base INSS	1.909,38		149,07

FOLHA DE PAGAMENTO ANALÍTICA

05476 BIOGESP - ASS GESTÃO EXEC SERVS PUB SC
26.702.577/0001-39
Rua Cardeal Arcoverde, 1641 sl 93/94

São Paulo SP 05407-002
Fone: (11)3030-1833
Fax:

Mensal 06/2025

Salário Base	Sal.Contr.INSS	Base FGTS	FGTS Mês	Contrib.Social	Base IRRF	Total vencimentos	Total descontos
2.300,00	1.909,38	1.909,38	152,75			2.056,07	149,07
						Valor Líquido	**1.907,00**

Cód. Nome do Funcionário — CBO — Local
00847 PRISCILA JOYCE FERRAZ — 4221-05 — 00007 RIBEIRÃO PIRES
CPF: 312.935.848-00 — Matrícula: 0547600847
Funcionário desde: 17/02/2022 — **Cargo:**0027 Recepcionista

Cód.	Descrição	Quant/ %	Referência	Vr.Unit./Base	Vencimentos	Descontos
0001	Salario do mês	1,00	Mês	1.550,00	1.550,00	
0701	Adicional Cesta Básica		s/valor fixo		200,00	
0901	Adicional Insalubridade	20,00	s/sal. mínimo	1.518,00	303,60	
1001	Adicional Noturno	180,00	40.00%(hN=60:00)	10,30	741,60	
4348	Credito Vale Transporte	13,00	Julho/2025	10,80	140,40	
6103	Adiant.Arredond.liq.per.				0,62	
7502	Arredondamento per.anter.					0,43
8101	Vale Transporte	6,00		1.550,00		93,00
9101	INSS s/ Salários	9,00	base INSS	2.595,20		210,79

Salário Base	Sal.Contr.INSS	Base FGTS	FGTS Mês	Contrib.Social	Base IRRF	Total vencimentos	Total descontos
1.550,00	2.595,20	2.595,20	207,61			2.936,22	304,22
						Valor Líquido	**2.632,00**

Cód. Nome do Funcionário — CBO — Local
02128 RAISSA GABRIELLE SILVA DA FONSECA — 3222-05 — 00007 RIBEIRÃO PIRES
CPF: 458.828.128-36 — Matrícula: 0547602128
Funcionário desde: 01/09/2024 — **Cargo:**1273 Tecnico de Enfermagem

Cód.	Descrição	Quant/ %	Referência	Vr.Unit./Base	Vencimentos	Descontos
0001	Salario do mês	1,00	Mês	2.300,00	2.300,00	
0502	DSR-Desc.Semanal Variavel	6,00	média variáveis	13,74	82,44	
0701	Adicional Cesta Básica		s/valor fixo		200,00	
0901	Adicional Insalubridade	20,00	s/sal. mínimo	1.518,00	303,60	
1001	Adicional Noturno	180,00	40.00%(hN=60:00)	14,46	1.041,12	
1838	Horas Extras 90%	12,00	90.00%	27,47	329,64	
4348	Credito Vale Transporte	14,00	Julho/2025	21,20	296,80	
6103	Adiant.Arredond.liq.per.				0,53	
7502	Arredondamento per.anter.					0,63
8101	Vale Transporte	6,00		2.300,00		138,00
9101	INSS s/ Salários	12,00	base INSS	4.056,80		380,22
9201	IRF s/ Salários	15,00	base irrf mês	3.449,60		123,28

Salário Base	Sal.Contr.INSS	Base FGTS	FGTS Mês	Contrib.Social	Base IRRF	Total vencimentos	Total descontos
2.300,00	4.056,80	4.056,80	324,54		3.449,60	4.554,13	642,13
						Valor Líquido	**3.912,00**

Cód. Nome do Funcionário — CBO — Local
01970 RAQUEL FERNANDA TAUHYL CORDEIRO — 2516-05 — 00007 RIBEIRÃO PIRES
CPF: 192.449.298-99 — Matrícula: 0547601970
Funcionário desde: 24/01/2024 — **Cargo:**1745 Assistente Social

Cód.	Descrição	Quant/ %	Referência	Vr.Unit./Base	Vencimentos	Descontos
0001	Salario do mês	1,00	Mês	3.200,00	3.200,00	
0701	Adicional Cesta Básica		s/valor fixo		200,00	

FOLHA DE PAGAMENTO ANALÍTICA

05476 BIOGESP - ASS GESTÃO EXEC SERVS PUB SC
26.702.577/0001-39
Rua Cardeal Arcoverde, 1641 sl 93/94

São Paulo SP 05407-002
Fone: (11)3030-1833
Fax:

Mensal 06/2025

0901	Adicional Insalubridade	20,00	s/sal. mínimo	1.518,00	303,60	
6103	Adiant.Arredond.liq.per.				0,39	
7502	Arredondamento per.anter.					0,86
9101	INSS s/ Salários	12,00	base INSS	3.503,60		313,83
9201	IRF s/ Salários	15,00	base irrf mês	2.896,40		40,30

Salário Base	Sal.Contr.INSS	Base FGTS	FGTS Mês	Contrib.Social	Base IRRF	Total vencimentos	Total descontos
3.200,00	3.503,60	3.503,60	280,28		2.896,40	3.703,99	354,99
						Valor Líquido	**3.349,00**

Cód. Nome do Funcionário — CBO — Local
00667 RAQUEL GENTIL CARDOSO — 3222-05 — 00007 RIBEIRÃO PIRES
CPF: 140.176.428-29 — Matrícula: 0547600667
Funcionário desde: 22/01/2022 — **Cargo:** 1273 Tecnico de Enfermagem

Cód.	Descrição	Quant/ %	Referência	Vr.Unit./Base	Vencimentos	Descontos
0001	Salario do mês	1,00	Mês	2.300,00	2.300,00	
0701	Adicional Cesta Básica		s/valor fixo		200,00	
0901	Adicional Insalubridade	20,00	s/sal. mínimo	1.518,00	303,60	
4348	Credito Vale Transporte	22,00	Julho/2025	21,20	466,40	
6103	Adiant.Arredond.liq.per.				0,75	
7502	Arredondamento per.anter.					0,20
8101	Vale Transporte	6,00		2.300,00		138,00
9101	INSS s/ Salários	9,00	base INSS	2.603,60		211,55

Salário Base	Sal.Contr.INSS	Base FGTS	FGTS Mês	Contrib.Social	Base IRRF	Total vencimentos	Total descontos
2.300,00	2.603,60	2.603,60	208,28			3.270,75	349,75
						Valor Líquido	**2.921,00**

Cód. Nome do Funcionário — CBO — Local
01890 RENATA RODRIGUES — 3222-05 — 00007 RIBEIRÃO PIRES
CPF: 224.503.698-05 — Matrícula: 0547601890
Funcionário desde: 05/10/2023 — **Cargo:** 1273 Tecnico de Enfermagem

Cód.	Descrição	Quant/ %	Referência	Vr.Unit./Base	Vencimentos	Descontos
0001	Salario do mês	1,00	Dia(s)	76,67	76,67	
0701	Adicional Cesta Básica		s/valor fixo		6,67	
0901	Adicional Insalubridade	20,00	s/sal. mínimo	50,60	10,12	
4348	Credito Vale Transporte	14,00	Julho/2025	30,40	425,60	
6103	Adiant.Arredond.liq.per.				0,07	
7502	Arredondamento per.anter.					0,12
8101	Vale Transporte					4,60
9101	INSS s/ Salários	12,00	base INSS	3.442,67		10,41

Salário Base	Sal.Contr.INSS	Base FGTS	FGTS Mês	Contrib.Social	Base IRRF	Total vencimentos	Total descontos
2.300,00	3.442,67	86,79	6,94			519,13	15,13
						Valor Líquido	**504,00**

Cód. Nome do Funcionário — CBO — Local
02294 RITA DE CACIA ALMEIDA FELIX — 3222-05 — 00007 RIBEIRÃO PIRES
CPF: 013.020.213-46 — Matrícula: 0547602294
Funcionário desde: 06/06/2025 — **Cargo:** 1273 Tecnico de Enfermagem

Cód.	Descrição	Quant/ %	Referência	Vr.Unit./Base	Vencimentos	Descontos
0001	Salario do mês	25,00	Dia(s)	76,67	1.916,75	
0701	Adicional Cesta Básica		s/valor fixo		166,67	

FOLHA DE PAGAMENTO ANALÍTICA

05476 BIOGESP - ASS GESTÃO EXEC SERVS PUB SC
26.702.577/0001-39
Rua Cardeal Arcoverde, 1641 sl 93/94



São Paulo SP 05407-002
Fone: (11)3030-1833
Fax:

Mensal 06/2025

0901	Adicional Insalubridade	20,00	s/sal. mínimo	1.265,00	253,00	
4348	Credito Vale Transporte	13,00	Julho/2025	10,80	140,40	
4348	Credito Vale Transporte	12,00	Junho/2025	10,80	129,60	
6103	Adiant.Arredond.liq.per.				0,09	
8101	Vale Transporte	6,00		1.916,75		115,01
9101	INSS s/ Salários	9,00	base INSS	2.169,75		172,50

Salário Base	Sal.Contr.INSS	Base FGTS	FGTS Mês	Contrib.Social	Base IRRF	Total vencimentos	Total descontos
2.300,00	2.169,75	2.169,75	173,58			2.606,51	287,51
						Valor Líquido	**2.319,00**

Cód. Nome do Funcionário — CBO — Local
02174 ROSANGELA APARECIDA DA SILVA RUSSO — 2235-05 — 00007 RIBEIRÃO PIRES
CPF: 061.163.918-18 — Matrícula: 0547602174
Funcionário desde: 19/11/2024 — **Cargo:** 1206 Enfermeiro(a)

Cód.	Descrição	Quant/ %	Referência	Vr.Unit./Base	Vencimentos	Descontos
0001	Salario do mês	1,00	Mês	3.900,00	3.900,00	
0701	Adicional Cesta Básica		s/valor fixo		200,00	
0901	Adicional Insalubridade	20,00	s/sal. mínimo	1.518,00	303,60	
1001	Adicional Noturno	180,00	40.00%(hN=60:00)	23,35	1.681,20	
4348	Credito Vale Transporte	13,00	Julho/2025	10,80	140,40	
6103	Adiant.Arredond.liq.per.				0,08	
7502	Arredondamento per.anter.					0,04
8101	Vale Transporte	6,00		3.900,00		140,40
9101	INSS s/ Salários	14,00	base INSS	5.884,80		633,45
9201	IRF s/ Salários	27,50	base irrf mês	5.251,35		535,39

Salário Base	Sal.Contr.INSS	Base FGTS	FGTS Mês	Contrib.Social	Base IRRF	Total vencimentos	Total descontos
3.900,00	5.884,80	5.884,80	470,78		5.251,35	6.225,28	1.309,28
						Valor Líquido	**4.916,00**

Cód. Nome do Funcionário — CBO — Local
01883 ROSELY FRANCISCO ARAUJO — 5135-05 — 00007 RIBEIRÃO PIRES
CPF: 219.465.148-96 — Matrícula: 0547601883
Funcionário desde: 02/10/2023 — **Cargo:** 0854 Auxiliar de Cozinha

Cód.	Descrição	Quant/ %	Referência	Vr.Unit./Base	Vencimentos	Descontos
0001	Salario do mês	1,00	Mês	1.550,00	1.550,00	
0502	DSR-Desc.Semanal Variavel	6,00	média variáveis	4,35	26,10	
0701	Adicional Cesta Básica		s/valor fixo		200,00	
0901	Adicional Insalubridade	20,00	s/sal. mínimo	1.518,00	303,60	
1001	Adicional Noturno	180,00	40.00%(hN=60:00)	10,30	741,60	
1838	Horas Extras 90%	5,20	90.00%	19,57	104,37	
4348	Credito Vale Transporte	13,00	Julho/2025	10,80	140,40	
6103	Adiant.Arredond.liq.per.				0,98	
7502	Arredondamento per.anter.					0,51
8101	Vale Transporte	6,00		1.550,00		93,00
8386	Empréstimo Cred Consignad					397,00
9101	INSS s/ Salários	9,00	base INSS	2.725,67		222,54

Salário Base	Sal.Contr.INSS	Base FGTS	FGTS Mês	Contrib.Social	Base IRRF	Total vencimentos	Total descontos
1.550,00	2.725,67	2.725,67	218,05			3.067,05	713,05
						Valor Líquido	**2.354,00**

FOLHA DE PAGAMENTO ANALÍTICA

05476 BIOGESP - ASS GESTÃO EXEC SERVS PUB SC
26.702.577/0001-39
Rua Cardeal Arcoverde, 1641 sl 93/94

São Paulo SP 05407-002
Fone: (11)3030-1833
Fax:

Mensal 06/2025

Cód. Nome do Funcionário — CBO — Local
02191 ROSIMEIRE MARIA DA SILVA — 3251-15 — 00007 RIBEIRÃO PIRES
CPF: 216.935.118-35 — Matrícula: 0547602191
Funcionário desde: 14/01/2025 — **Cargo:**1363 Tec. de Farmácia

Cód.	Descrição	Quant/ %	Referência	Vr.Unit./Base	Vencimentos	Descontos
0001	Salario do mês	1,00	Mês	2.300,00	2.300,00	
0701	Adicional Cesta Básica		s/valor fixo		200,00	
0901	Adicional Insalubridade	20,00	s/sal. mínimo	1.518,00	303,60	
4348	Credito Vale Transporte	22,00	Julho/2025	37,10	816,20	
6103	Adiant.Arredond.liq.per.				0,92	
7502	Arredondamento per.anter.					0,17
8101	Vale Transporte	6,00		2.300,00		138,00
9101	INSS s/ Salários	9,00	base INSS	2.603,60		211,55

Salário Base	Sal.Contr.INSS	Base FGTS	FGTS Mês	Contrib.Social	Base IRRF	Total vencimentos	Total descontos
2.300,00	2.603,60	2.603,60	208,28			3.620,72	349,72
						Valor Líquido	**3.271,00**

Cód. Nome do Funcionário — CBO — Local
01876 RUTE LINS DE CARVALHO LAURENTINO — 4221-05 — 00007 RIBEIRÃO PIRES
CPF: 315.080.708-57 — Matrícula: 0547601876
Funcionário desde: 15/09/2023 — **Cargo:**0027 Recepcionista

Cód.	Descrição	Quant/ %	Referência	Vr.Unit./Base	Vencimentos	Descontos
0001	Salario do mês	1,00	Mês	1.550,00	1.550,00	
0502	DSR-Desc.Semanal Variavel	6,00	média variáveis	19,57	117,42	
0701	Adicional Cesta Básica		s/valor fixo		200,00	
0901	Adicional Insalubridade	20,00	s/sal. mínimo	1.518,00	303,60	
1838	Horas Extras 90%	24,00	90.00%	19,57	469,68	
4348	Credito Vale Transporte	13,00	Julho/2025	10,80	140,40	
6103	Adiant.Arredond.liq.per.				0,72	
7502	Arredondamento per.anter.					0,93
8101	Vale Transporte	6,00		1.550,00		93,00
9101	INSS s/ Salários	9,00	base INSS	2.440,70		196,89

Salário Base	Sal.Contr.INSS	Base FGTS	FGTS Mês	Contrib.Social	Base IRRF	Total vencimentos	Total descontos
1.550,00	2.440,70	2.440,70	195,25			2.781,82	290,82
						Valor Líquido	**2.491,00**

Cód. Nome do Funcionário — CBO — Local
00848 RUTE TRAJANO MOREIRA DA SILVA — 4221-05 — 00007 RIBEIRÃO PIRES
CPF: 880.609.504-87 — Matrícula: 0547600848
Funcionário desde: 17/02/2022 — **Cargo:**0027 Recepcionista

Cód.	Descrição	Quant/ %	Referência	Vr.Unit./Base	Vencimentos	Descontos
0001	Salario do mês	1,00	Mês	1.550,00	1.550,00	
0701	Adicional Cesta Básica		s/valor fixo		200,00	
0901	Adicional Insalubridade	20,00	s/sal. mínimo	1.518,00	303,60	
4348	Credito Vale Transporte	14,00	Julho/2025	10,80	151,20	
6103	Adiant.Arredond.liq.per.				0,89	
7502	Arredondamento per.anter.					0,84
8101	Vale Transporte	6,00		1.550,00		93,00
8386	Empréstimo Cred Consignad					530,80

FOLHA DE PAGAMENTO ANALÍTICA

05476 BIOGESP - ASS GESTÃO EXEC SERVS PUB SC
26.702.577/0001-39
Rua Cardeal Arcoverde, 1641 sl 93/94

São Paulo SP 05407-002
Fone: (11)3030-1833
Fax:

Mensal 06/2025

9101	INSS s/ Salários	9,00	base INSS	1.853,60		144,05

Salário Base	Sal.Contr.INSS	Base FGTS	FGTS Mês	Contrib.Social	Base IRRF	Total vencimentos	Total descontos
1.550,00	1.853,60	1.853,60	148,28			2.205,69	768,69
						Valor Líquido	**1.437,00**

Cód. Nome do Funcionário — CBO — Local
01846 SANDRA DOS SANTOS SILVA — 4221-05 — 00007 RIBEIRÃO PIRES
CPF: 392.301.098-27 — Matrícula: 0547601846
Funcionário desde: 13/08/2023 — **Cargo:**0027 Recepcionista

Cód.	Descrição	Quant/ %	Referência	Vr.Unit./Base	Vencimentos	Descontos
0001	Salario do mês	1,00	Mês	1.550,00	1.550,00	
0701	Adicional Cesta Básica		s/valor fixo		193,33	
0901	Adicional Insalubridade	20,00	s/sal. mínimo	1.467,40	293,48	
1001	Adicional Noturno	174,00	40.00%(hN=60:00)	10,30	716,88	
2701	Auxílio Creche		s/valor fixo		296,17	
6103	Adiant.Arredond.liq.per.				0,33	
7001	Faltas do mês	1,00	Dias	51,67		51,67
7201	Desconto DSR p/Faltas	1,00		51,67		51,67
7502	Arredondamento per.anter.					0,59
8386	Empréstimo Cred Consignad					203,90
9101	INSS s/ Salários	9,00	base INSS	2.457,02		198,36

Salário Base	Sal.Contr.INSS	Base FGTS	FGTS Mês	Contrib.Social	Base IRRF	Total vencimentos	Total descontos
1.550,00	2.457,02	2.457,02	196,56			3.050,19	506,19
						Valor Líquido	**2.544,00**

Cód. Nome do Funcionário — CBO — Local
02275 SARA SOUZA DE OLIVEIRA — 4241-25 — 00007 RIBEIRÃO PIRES
CPF: 454.947.648-69 — Matrícula: 0547602275
Funcionário desde: 12/05/2025 — **Cargo:**3531 Secretário (a) de Ala

Cód.	Descrição	Quant/ %	Referência	Vr.Unit./Base	Vencimentos	Descontos
0001	Salario do mês	1,00	Mês	1.600,00	1.600,00	
0701	Adicional Cesta Básica		s/valor fixo		200,00	
0901	Adicional Insalubridade	20,00	s/sal. mínimo	1.518,00	303,60	
6103	Adiant.Arredond.liq.per.				0,95	
9101	INSS s/ Salários	9,00	base INSS	1.903,60		148,55

Salário Base	Sal.Contr.INSS	Base FGTS	FGTS Mês	Contrib.Social	Base IRRF	Total vencimentos	Total descontos
1.600,00	1.903,60	1.903,60	152,28			2.104,55	148,55
						Valor Líquido	**1.956,00**

Cód. Nome do Funcionário — CBO — Local
01987 SARAH ARRUDA DE OLIVEIRA — 2235-05 — 00007 RIBEIRÃO PIRES
CPF: 513.157.128-65 — Matrícula: 0547601987
Funcionário desde: 12/02/2024 — **Cargo:**1206 Enfermeiro(a)

Cód.	Descrição	Quant/ %	Referência	Vr.Unit./Base	Vencimentos	Descontos
0001	Salario do mês	1,00	Mês	3.900,00	3.900,00	
0701	Adicional Cesta Básica		s/valor fixo		200,00	
0901	Adicional Insalubridade	20,00	s/sal. mínimo	1.518,00	303,60	
6103	Adiant.Arredond.liq.per.				0,22	
7502	Arredondamento per.anter.					0,44
9101	INSS s/ Salários	14,00	base INSS	4.203,60		398,08

FOLHA DE PAGAMENTO ANALÍTICA

05476 BIOGESP - ASS GESTÃO EXEC SERVS PUB SC
26.702.577/0001-39
Rua Cardeal Arcoverde, 1641 sl 93/94



São Paulo SP 05407-002
Fone: (11)3030-1833
Fax:

Mensal 06/2025

9201	IRF s/ Salários	15,00	base irrf mês	3.596,40		145,30

Salário Base	Sal.Contr.INSS	Base FGTS	FGTS Mês	Contrib.Social	Base IRRF	Total vencimentos	Total descontos
3.900,00	4.203,60	4.203,60	336,28		3.596,40	4.403,82	543,82
						Valor Líquido	**3.860,00**

Cód. Nome do Funcionário — CBO — Local
01468 SILMARA CLEMENTINO DE MOURA — 3241-15 — 00007 RIBEIRÃO PIRES
CPF: 261.490.438-43 — Matrícula: 0547601468
Funcionário desde: 03/11/2022 — **Cargo:**2445 Tecnico(a) em Radiologia

Cód.	Descrição	Quant/ %	Referência	Vr.Unit./Base	Vencimentos	Descontos
0001	Salario do mês	1,00	Mês	2.300,00	2.300,00	
0502	DSR-Desc.Semanal Variavel	6,00	média variáveis	37,09	222,54	
0701	Adicional Cesta Básica		s/valor fixo		200,00	
0901	Adicional Insalubridade	80,00	s/sal. mínimo	1.518,00	1.214,40	
1838	Horas Extras 90%	16,00	90.00%	55,63	890,08	
6103	Adiant.Arredond.liq.per.				0,16	
7502	Arredondamento per.anter.					0,79
9101	INSS s/ Salários	14,00	base INSS	4.627,02		457,36
9201	IRF s/ Salários	22,50	IRRF/qtde depend = 1	3.980,07		220,03

Salário Base	Sal.Contr.INSS	Base FGTS	FGTS Mês	Contrib.Social	Base IRRF	Total vencimentos	Total descontos
2.300,00	4.627,02	4.627,02	370,16		3.980,07	4.827,18	678,18
						Valor Líquido	**4.149,00**

Cód. Nome do Funcionário — CBO — Local
02100 SILVIA FERREIRA — 2235-05 — 00007 RIBEIRÃO PIRES
CPF: 226.431.518-01 — Matrícula: 0547602100
Funcionário desde: 24/07/2024 — **Cargo:**1206 Enfermeiro(a)

Cód.	Descrição	Quant/ %	Referência	Vr.Unit./Base	Vencimentos	Descontos
0001	Salario do mês	1,00	Mês	3.900,00	3.900,00	
0701	Adicional Cesta Básica		s/valor fixo		200,00	
0901	Adicional Insalubridade	20,00	s/sal. mínimo	1.518,00	303,60	
6103	Adiant.Arredond.liq.per.				0,18	
7502	Arredondamento per.anter.					0,91
9101	INSS s/ Salários	14,00	base INSS	4.203,60		398,08
9201	IRF s/ Salários	15,00	IRRF/qtde depend = 2	3.426,34		119,79

Salário Base	Sal.Contr.INSS	Base FGTS	FGTS Mês	Contrib.Social	Base IRRF	Total vencimentos	Total descontos
3.900,00	4.203,60	4.203,60	336,28		3.426,34	4.403,78	518,78
						Valor Líquido	**3.885,00**

Cód. Nome do Funcionário — CBO — Local
02211 SOLANGE NEVES DE SOUSA — 3222-05 — 00007 RIBEIRÃO PIRES
CPF: 226.657.238-59 — Matrícula: 0547602211
Funcionário desde: 17/02/2025 — **Cargo:**1273 Tecnico de Enfermagem

Cód.	Descrição	Quant/ %	Referência	Vr.Unit./Base	Vencimentos	Descontos
0001	Salario do mês	1,00	Mês	2.300,00	2.300,00	
0701	Adicional Cesta Básica		s/valor fixo		200,00	
0901	Adicional Insalubridade	20,00	s/sal. mínimo	1.518,00	303,60	
1001	Adicional Noturno	180,00	40.00%(hN=60:00)	14,46	1.041,12	
4348	Credito Vale Transporte	14,00	Julho/2025	21,20	296,80	
6103	Adiant.Arredond.liq.per.				0,12	

FOLHA DE PAGAMENTO ANALÍTICA

05476 BIOGESP - ASS GESTÃO EXEC SERVS PUB SC
26.702.577/0001-39
Rua Cardeal Arcoverde, 1641 sl 93/94



São Paulo SP 05407-002
Fone: (11)3030-1833
Fax:

Mensal 06/2025

8101	Vale Transporte	6,00		2.300,00		138,00
8115	VT não utilizado					42,40
9101	INSS s/ Salários	12,00	base INSS	3.644,72		330,77
9201	IRF s/ Salários	15,00	base irrf mês	3.037,52		61,47

Salário Base	Sal.Contr.INSS	Base FGTS	FGTS Mês	Contrib.Social	Base IRRF	Total vencimentos	Total descontos
2.300,00	3.644,72	3.644,72	291,57		3.037,52	4.141,64	572,64
						Valor Líquido	**3.569,00**

Cód. Nome do Funcionário
02307 SOLEMAR VITORINO DA SILVA
CPF: 259.842.478-60
Funcionário desde: 12/06/2025

CBO Local
2515-10 00007 RIBEIRÃO PIRES
Matrícula: 0547602307
Cargo:0688 Psicologo(a)

Cód.	Descrição	Quant/ %	Referência	Vr.Unit./Base	Vencimentos	Descontos
0001	Salario do mês	19,00	Dia(s)	106,67	2.026,73	
0701	Adicional Cesta Básica		s/valor fixo		126,67	
0901	Adicional Insalubridade	20,00	s/sal. mínimo	961,40	192,28	
4348	Credito Vale Transporte	22,00	Julho/2025	19,60	431,20	
4348	Credito Vale Transporte	11,00	Junho/2025	19,60	215,60	
6103	Adiant.Arredond.liq.per.				0,06	
8101	Vale Transporte	6,00		2.026,73		121,60
9101	INSS s/ Salários	9,00	base INSS	2.219,01		176,94

Salário Base	Sal.Contr.INSS	Base FGTS	FGTS Mês	Contrib.Social	Base IRRF	Total vencimentos	Total descontos
3.200,00	2.219,01	2.219,01	177,52			2.992,54	298,54
						Valor Líquido	**2.694,00**

Cód. Nome do Funcionário
00938 STELLA ROCHA DOS SANTOS OLIVEIRA
CPF: 372.989.498-61
Funcionário desde: 08/04/2022

CBO Local
4110-05 00007 RIBEIRÃO PIRES
Matrícula: 0547600938
Cargo:0040 Aux. Administrativo

Cód.	Descrição	Quant/ %	Referência	Vr.Unit./Base	Vencimentos	Descontos
0001	Salario do mês	1,00	Mês	1.800,00	1.800,00	
0701	Adicional Cesta Básica		s/valor fixo		200,00	
0901	Adicional Insalubridade	20,00	s/sal. mínimo	1.518,00	303,60	
2701	Auxílio Creche		s/valor fixo		306,38	
4348	Credito Vale Transporte	22,00	Julho/2025	10,80	237,60	
6103	Adiant.Arredond.liq.per.				0,40	
7502	Arredondamento per.anter.					0,77
8101	Vale Transporte	6,00		1.800,00		108,00
8386	Empréstimo Cred Consignad					293,66
9101	INSS s/ Salários	9,00	base INSS	2.103,60		166,55

Salário Base	Sal.Contr.INSS	Base FGTS	FGTS Mês	Contrib.Social	Base IRRF	Total vencimentos	Total descontos
1.800,00	2.103,60	2.103,60	168,28			2.847,98	568,98
						Valor Líquido	**2.279,00**

Cód. Nome do Funcionário
00846 TALITA GALINDO DA SILVA
CPF: 418.134.548-33
Funcionário desde: 18/02/2022

CBO Local
4221-05 00007 RIBEIRÃO PIRES
Matrícula: 0547600846
Cargo:0027 Recepcionista

Cód.	Descrição	Quant/ %	Referência	Vr.Unit./Base	Vencimentos	Descontos
0001	Salario do mês	1,00	Mês	1.550,00	1.550,00	

FOLHA DE PAGAMENTO ANALÍTICA

05476 BIOGESP - ASS GESTÃO EXEC SERVS PUB SC
26.702.577/0001-39
Rua Cardeal Arcoverde, 1641 sl 93/94



São Paulo SP 05407-002
Fone: (11)3030-1833
Fax:

Mensal 06/2025

0701	Adicional Cesta Básica		s/valor fixo		200,00	
0901	Adicional Insalubridade	20,00	s/sal. mínimo	1.518,00	303,60	
4348	Credito Vale Transporte	13,00	Julho/2025	10,80	140,40	
6103	Adiant.Arredond.liq.per.				0,81	
7502	Arredondamento per.anter.					0,76
8101	Vale Transporte	6,00		1.550,00		93,00
9101	INSS s/ Salários	9,00	base INSS	1.853,60		144,05

Salário Base	Sal.Contr.INSS	Base FGTS	FGTS Mês	Contrib.Social	Base IRRF	Total vencimentos	Total descontos
1.550,00	1.853,60	1.853,60	148,28			2.194,81	237,81
						Valor Líquido	**1.957,00**

Cód. Nome do Funcionário — CBO — Local
02153 TATIANA DIAS DOS SANTOS — 2235-40 — 00007 RIBEIRÃO PIRES
CPF: 316.762.738-75 — Matrícula: 0547602153
Funcionário desde: 02/10/2024 — **Cargo:**4242 Enfermeiro (a) Neonatal

Cód.	Descrição	Quant/ %	Referência	Vr.Unit./Base	Vencimentos	Descontos
0001	Salario do mês	1,00	Mês	6.200,00	6.200,00	
0701	Adicional Cesta Básica		s/valor fixo		200,00	
0901	Adicional Insalubridade	20,00	s/sal. mínimo	1.518,00	303,60	
6103	Adiant.Arredond.liq.per.				0,23	
6301	Base Inss-Sal.outr.empre.			6.205,11		
7502	Arredondamento per.anter.					0,19
9101	INSS s/ Salários	14,00	base INSS	1.952,30		273,32
9201	IRF s/ Salários	27,50	IRRF/qtde depend = 2	5.851,10		700,32

Salário Base	Sal.Contr.INSS	Base FGTS	FGTS Mês	Contrib.Social	Base IRRF	Total vencimentos	Total descontos
6.200,00	1.952,30	6.503,60	520,28		5.851,10	6.703,83	973,83
						Valor Líquido	**5.730,00**

Cód. Nome do Funcionário — CBO — Local
02283 VAGLANA MORAIS SANTOS — 2235-05 — 00007 RIBEIRÃO PIRES
CPF: 284.093.898-78 — Matrícula: 0547602283
Funcionário desde: 19/05/2025 — **Cargo:**1206 Enfermeiro(a)

Cód.	Descrição	Quant/ %	Referência	Vr.Unit./Base	Vencimentos	Descontos
0001	Salario do mês	1,00	Mês	3.900,00	3.900,00	
0701	Adicional Cesta Básica		s/valor fixo		200,00	
0901	Adicional Insalubridade	20,00	s/sal. mínimo	1.518,00	303,60	
4348	Credito Vale Transporte	13,00	Julho/2025	42,40	551,20	
6103	Adiant.Arredond.liq.per.				0,87	
7502	Arredondamento per.anter.					0,29
8101	Vale Transporte	6,00		3.900,00		234,00
9101	INSS s/ Salários	14,00	base INSS	4.203,60		398,08
9201	IRF s/ Salários	15,00	base irrf mês	3.596,40		145,30

Salário Base	Sal.Contr.INSS	Base FGTS	FGTS Mês	Contrib.Social	Base IRRF	Total vencimentos	Total descontos
3.900,00	4.203,60	4.203,60	336,28		3.596,40	4.955,67	777,67
						Valor Líquido	**4.178,00**

FOLHA DE PAGAMENTO ANALÍTICA

05476 BIOGESP - ASS GESTÃO EXEC SERVS PUB SC
26.702.577/0001-39
Rua Cardeal Arcoverde, 1641 sl 93/94

São Paulo SP 05407-002
Fone: (11)3030-1833
Fax:

Mensal 06/2025

Cód. Nome do Funcionário — CBO — Local
02152 VALDENICE CIRILO DE JESUS — 5135-05 — 00007 RIBEIRÃO PIRES
CPF: 276.519.668-05 — Matrícula: 0547602152
Funcionário desde: 24/09/2024 **Afast desde:** 03/04/2025 / 2-Doença **Cargo:**0396 AUX COZINHA

Cód. Nome do Funcionário — CBO — Local
01986 VALDILENE LINS DE CARVALHO — 5135-05 — 00007 RIBEIRÃO PIRES
CPF: 061.118.148-77 — Matrícula: 0547601986
Funcionário desde: 08/02/2024 **Cargo:**0396 AUX COZINHA

Cód.	Descrição	Quant/ %	Referência	Vr.Unit./Base	Vencimentos	Descontos
0001	Salario do mês	1,00	Mês	1.550,00	1.550,00	
0701	Adicional Cesta Básica		s/valor fixo		193,33	
0901	Adicional Insalubridade	20,00	s/sal. mínimo	1.467,40	293,48	
4348	Credito Vale Transporte	14,00	Julho/2025	10,80	151,20	
6103	Adiant.Arredond.liq.per.				0,62	
7001	Faltas do mês	1,00	Dias	51,67		51,67
7201	Desconto DSR p/Faltas	1,00		51,67		51,67
7502	Arredondamento per.anter.					0,75
8101	Vale Transporte	6,00		1.498,33		89,90
8115	VT não utilizado					64,80
9101	INSS s/ Salários	9,00	base INSS	1.740,14		133,84

Salário Base	Sal.Contr.INSS	Base FGTS	FGTS Mês	Contrib.Social	Base IRRF	Total vencimentos	Total descontos
1.550,00	1.740,14	1.740,14	139,21			2.188,63	392,63
						Valor Líquido	**1.796,00**

Cód. Nome do Funcionário — CBO — Local
02281 VALERIA PINTO DE MORAES — 3222-05 — 00007 RIBEIRÃO PIRES
CPF: 275.886.498-36 — Matrícula: 0547602281
Funcionário desde: 16/05/2025 **Cargo:**1273 Tecnico de Enfermagem

Cód.	Descrição	Quant/ %	Referência	Vr.Unit./Base	Vencimentos	Descontos
0001	Salario do mês	1,00	Mês	2.300,00	2.300,00	
0701	Adicional Cesta Básica		s/valor fixo		200,00	
0901	Adicional Insalubridade	20,00	s/sal. mínimo	1.518,00	303,60	
6103	Adiant.Arredond.liq.per.				0,76	
7502	Arredondamento per.anter.					0,81
9101	INSS s/ Salários	9,00	base INSS	2.603,60		211,55

Salário Base	Sal.Contr.INSS	Base FGTS	FGTS Mês	Contrib.Social	Base IRRF	Total vencimentos	Total descontos
2.300,00	2.603,60	2.603,60	208,28			2.804,36	212,36
						Valor Líquido	**2.592,00**

Cód. Nome do Funcionário — CBO — Local
01063 VALKIRIA SOARES DE SOUZA — 3222-05 — 00007 RIBEIRÃO PIRES
CPF: 926.297.334-91 — Matrícula: 0547601063
Funcionário desde: 02/06/2022 **Cargo:**1273 Tecnico de Enfermagem

Cód.	Descrição	Quant/ %	Referência	Vr.Unit./Base	Vencimentos	Descontos
0001	Salario do mês	1,00	Mês	2.300,00	2.300,00	
0701	Adicional Cesta Básica		s/valor fixo		200,00	
0901	Adicional Insalubridade	20,00	s/sal. mínimo	1.518,00	303,60	
1001	Adicional Noturno	180,00	40.00%(hN=60:00)	14,46	1.041,12	

FOLHA DE PAGAMENTO ANALÍTICA

05476 BIOGESP - ASS GESTÃO EXEC SERVS PUB SC
26.702.577/0001-39
Rua Cardeal Arcoverde, 1641 sl 93/94



São Paulo SP 05407-002
Fone: (11)3030-1833
Fax:

Mensal 06/2025

6103	Adiant.Arredond.liq.per.				0,87	
7502	Arredondamento per.anter.					0,35
9101	INSS s/ Salários	12,00	base INSS	3.644,72		330,77
9201	IRF s/ Salários	15,00	base irrf mês	3.037,52		61,47

Salário Base	Sal.Contr.INSS	Base FGTS	FGTS Mês	Contrib.Social	Base IRRF	Total vencimentos	Total descontos
2.300,00	3.644,72	3.644,72	291,57		3.037,52	3.845,59	392,59
						Valor Líquido	**3.453,00**

Cód. Nome do Funcionário — CBO — Local
01748 VANESSA FATIMA BRASILEIRO BEZERRA — 3251-15 — 00007 RIBEIRÃO PIRES
CPF: 314.513.218-05 — Matrícula: 0547601748
Funcionário desde: 16/05/2023 — **Cargo:** 1363 Tec. de Farmácia

Cód.	Descrição	Quant/ %	Referência	Vr.Unit./Base	Vencimentos	Descontos
0001	Salario do mês	1,00	Mês	2.300,00	2.300,00	
0701	Adicional Cesta Básica		s/valor fixo		200,00	
0901	Adicional Insalubridade	20,00	s/sal. mínimo	1.518,00	303,60	
2701	Auxílio Creche		s/valor fixo		306,38	
4348	Credito Vale Transporte	22,00	Julho/2025	30,40	668,80	
6103	Adiant.Arredond.liq.per.				0,37	
7502	Arredondamento per.anter.					0,40
8101	Vale Transporte	6,00		2.300,00		138,00
8115	VT não utilizado					91,20
9101	INSS s/ Salários	9,00	base INSS	2.603,60		211,55

Salário Base	Sal.Contr.INSS	Base FGTS	FGTS Mês	Contrib.Social	Base IRRF	Total vencimentos	Total descontos
2.300,00	2.603,60	2.603,60	208,28			3.779,15	441,15
						Valor Líquido	**3.338,00**

Cód. Nome do Funcionário — CBO — Local
01030 VILMA SANTOS DE OLIVEIRA — 4221-05 — 00007 RIBEIRÃO PIRES
CPF: 262.308.518-81 — Matrícula: 0547601030
Funcionário desde: 01/05/2022 — **Cargo:** 0027 Recepcionista

Cód.	Descrição	Quant/ %	Referência	Vr.Unit./Base	Vencimentos	Descontos
0001	Salario do mês	1,00	Mês	1.550,00	1.550,00	
0701	Adicional Cesta Básica		s/valor fixo		200,00	
0901	Adicional Insalubridade	20,00	s/sal. mínimo	1.518,00	303,60	
4348	Credito Vale Transporte	22,00	Julho/2025	10,80	237,60	
6103	Adiant.Arredond.liq.per.				0,16	
7502	Arredondamento per.anter.					0,31
8101	Vale Transporte	6,00		1.550,00		93,00
9101	INSS s/ Salários	9,00	base INSS	1.853,60		144,05

Salário Base	Sal.Contr.INSS	Base FGTS	FGTS Mês	Contrib.Social	Base IRRF	Total vencimentos	Total descontos
1.550,00	1.853,60	1.853,60	148,28			2.291,36	237,36
						Valor Líquido	**2.054,00**

Cód. Nome do Funcionário — CBO — Local
00928 WILLIAN CESAR SILVA ALVES — 3222-05 — 00007 RIBEIRÃO PIRES
CPF: 411.088.018-11 — Matrícula: 0547600928
Funcionário desde: 01/04/2022 — **Cargo:** 1273 Tecnico de Enfermagem

Cód.	Descrição	Quant/ %	Referência	Vr.Unit./Base	Vencimentos	Descontos
0001	Salario do mês	1,00	Mês	2.300,00	2.300,00	

FOLHA DE PAGAMENTO ANALÍTICA

05476 BIOGESP - ASS GESTÃO EXEC SERVS PUB SC
26.702.577/0001-39
Rua Cardeal Arcoverde, 1641 sl 93/94

São Paulo SP 05407-002
Fone: (11)3030-1833
Fax:

Mensal 06/2025

0701	Adicional Cesta Básica		s/valor fixo		200,00	
0901	Adicional Insalubridade	20,00	s/sal. mínimo	1.518,00	303,60	
4348	Credito Vale Transporte	13,00	Julho/2025	32,00	416,00	
6103	Adiant.Arredond.liq.per.				0,65	
7502	Arredondamento per.anter.					0,70
8101	Vale Transporte	6,00		2.300,00		138,00
8115	VT não utilizado					128,00
9101	INSS s/ Salários	9,00	base INSS	2.603,60		211,55

Salário Base	Sal.Contr.INSS	Base FGTS	FGTS Mês	Contrib.Social	Base IRRF	Total vencimentos	Total descontos
2.300,00	2.603,60	2.603,60	208,28			3.220,25	478,25
						Valor Líquido	**2.742,00**

Cód. Nome do Funcionário
01034 WILLIANS MACIEL
CPF: 318.649.058-83
Funcionário desde: 04/05/2022

CBO Local
2235-05 00007 RIBEIRÃO PIRES
Matrícula: 0547601034
Cargo:1206 Enfermeiro(a)

Cód.	Descrição	Quant/ %	Referência	Vr.Unit./Base	Vencimentos	Descontos
0001	Salario do mês	1,00	Mês	3.900,00	3.900,00	
0701	Adicional Cesta Básica		s/valor fixo		200,00	
0901	Adicional Insalubridade	20,00	s/sal. mínimo	1.518,00	303,60	
2701	Auxílio Creche		s/valor fixo		306,38	
6103	Adiant.Arredond.liq.per.				0,75	
7502	Arredondamento per.anter.					0,35
9101	INSS s/ Salários	14,00	base INSS	4.203,60		398,08
9201	IRF s/ Salários	15,00	base irrf mês	3.596,40		145,30

Salário Base	Sal.Contr.INSS	Base FGTS	FGTS Mês	Contrib.Social	Base IRRF	Total vencimentos	Total descontos
3.900,00	4.203,60	4.203,60	336,28		3.596,40	4.710,73	543,73
						Valor Líquido	**4.167,00**

Pagamentos Diretos

BIOGESP - ASS GESTÃO EXEC SERVS PUB SOCI
Rua Cardeal Arcoverde, 1641 sl 93/94

26.702.577/0001-39

São Paulo SP 05407-002
Fone: (11)3030-1833
Fax:

Mensalista/horista/tarefa/comissão
06/2025

Funcionário	CPF	Agência	C/C	Valor
ADALGIZA ANDRESSA MATIAS DELBON	429.927.678-75			2.592,00
AILANA VIEIRA DE CARVALHO	478.219.338-64			2.692,00
ALBERTO OLIVEIRA SANTOS	448.933.128-20			6.162,00
ALICE ELOI DA SILVA	282.565.108-70			2.592,00
ALINE MICHELE SANTOS DE SOUZA	482.882.778-10			2.691,00
ALINE SOARES YAMASHIRO	346.397.328-64			5.660,00
AMANDA APARECIDA LOPES TEIXEIRA CAVALARI	280.297.178-65			4.193,00
AMANDA CRISTINE RODRIGUES CAMPOS	384.658.478-94			969,00
ANA CAROLINA QUEIROZ BARBOZA VITAL	402.484.358-33			6.153,00
ANA CRISTINA LOUZADA DE BARROS	155.337.048-17			2.692,00
ANA PAULA VICENTE PEREIRA	234.303.238-60			2.282,00
ANA REGINA MACHADO COUTO	224.156.188-61			1.918,00
ANDREZA MARTINS LINS DE CARVALHO	366.309.278-00			3.860,00
BARBARA ANDRESSA SOARES DOS REIS FIORITI	337.979.648-46			5.997,00
BRENDA DA SILVA COSTA	519.043.988-71			2.130,00
BRUNA APARECIDA SILVA ALVES	446.453.398-18			2.267,00
BRUNA FERNANDA MEIRA PAIXÃO GOMES	430.943.658-76			1.707,00
CAMILA SARA RONCON NUNES	528.875.018-10			2.592,00
CAROLINA FERREIRA	428.590.948-06			7.019,00
CAROLINE DAIANE DOS SANTOS	427.180.218-29			4.968,00
CAROLINE RODRIGUES DA SILVA	354.679.228-90			3.863,00
CRISTIAN CARLOS FERNANDES	288.295.768-83			3.357,00
DAIANA CORADI DE ARRUDA GUIMARAES	320.857.318-99			2.819,00
DAIANE DE OLIVEIRA SILVA	475.613.078-02			2.938,00
DALVA DOS SANTOS LIMA	039.712.688-38			2.100,00
DANIEL AUGUSTO EDVIRGEM DA SILVA	507.798.288-01			2.692,00
DANIELA SILVA MARQUES	219.532.708-16			3.926,00
DANIELLI GUILHERMINO DE LIMA	381.730.048-46			1.861,00
DAVI DA SILVA SOUZA	461.395.968-31			4.515,00
ELAINE BARBARA SOARES FERNANDES JUNQUEIR	321.067.718-27			4.082,00
ELIDA HELENA BAPTISTA	214.909.198-48			7.124,00
ELISANGELA DA CUNHA GOMES	183.635.618-86			3.920,00
ELISANGELA DE OLIVEIRA FELTRAN	267.210.798-01			1.968,00
ELISANGELA FAUSTINO LOURENCO	248.687.858-00			4.092,00
ELIZABETH RENATA GLADSCHEFF FONSECA	061.978.568-32			3.861,00
ENIR DOS SANTOS	260.079.718-13			3.290,00
ERICA LORRAINE CAMARGO CLARO NOGUEIRA	480.194.928-28			3.756,00
ERICK CHARLES DA SILVEIRA ARAUJO	313.603.228-41			4.916,00
ESTER LEONEL LIMA	521.504.128-88			1.676,00
ESTER MORAIS SIQUEIRA FRANCA	317.123.458-00			3.820,00
EZEQUIEL DA SILVA RIBEIRO	448.183.268-10			2.595,00
FABIANA REGINA LACERDA DA ROCHA	254.612.298-32			3.568,00
FABIANA SAWATA OGASAHARA	218.812.898-26			5.678,00
FABIANA SIMOES DOS SANTOS	435.621.808-61			3.868,00
GENI SOBRINHA NETA MARQUES	131.687.478-82			2.592,00
			Transporte:	**160.013,00**

Pagamentos Diretos

BIOGESP - ASS GESTÃO EXEC SERVS PUB SOCI
Rua Cardeal Arcoverde, 1641 sl 93/94

26.702.577/0001-39

São Paulo SP 05407-002
Fone: (11)3030-1833
Fax:

Mensalista/horista/tarefa/comissão
06/2025

Funcionário	CPF	Agência	C/C	Valor
GIOVANA SILVEIRA BALTAZAR	464.848.058-90			2.592,00
GIOVANNA FERREIRA GREGIO	389.645.558-30			3.861,00
JACIARA DA COSTA MESSIAS ROCHA	432.090.328-58			2.453,00
JESSICA ALBISSU DO NASCIMENTO	357.986.188-38			2.670,00
JHONNY AUGUSTO SANTANA DOS SANTOS FERREI	398.808.368-20			107,00
JOSELIO SANTOS DE JESUS	872.457.605-00			4.102,00
JOYCE CRISTINA ALVES DOMINGOS	498.021.498-37			2.184,00
JULIA SETSUMI FUGITA	369.136.438-10			5.544,00
JULIANA DE OLIVEIRA FIGUEIREDO BRANDAO	331.901.758-61			3.860,00
KAMILA PEREIRA DE ALMEIDA COELHO	373.590.728-83			2.570,00
KARIN MARCELO FABRE	441.610.028-07			2.692,00
KARINA DE CARVALHO REIS	139.812.896-17			4.730,00
KARLA CRISTINA LEITE SERAFIM	348.823.148-86			2.585,00
KARLA DE OLIVEIRA CORNELIO	066.536.636-12			4.140,00
KAROLAINE APARECIDA SILVA	440.968.348-90			3.931,00
KASSIA DE SIBIA SANTOS	406.636.678-36			4.208,00
KATHLEEN VITORIA GOMES DE SOUZA	468.253.158-11			3.861,00
KATLEEN DE ALMEIDA MENDES	463.663.998-75			2.756,00
KAY FRANCIS RODRIGUES DA CRUZ DE CARVALH	005.914.218-95			3.861,00
KEMILLI MIGUEL SILVA	564.375.968-30			2.140,00
KESLAYNE GONCALVES CORREA	467.772.448-24			3.897,00
LARISSA BOUCAS CAVALCANTE	431.004.958-37			3.691,00
LIGIA APARECIDA DELLA NOCE	350.204.098-20			4.197,00
LILIAN MOREIRA DE JESUS	272.077.778-17			3.644,00
LINA CAROLINA SILVA GOUVEIA	354.724.708-03			3.860,00
LIVIA SILVA BERTONZIN	489.304.608-01			2.528,00
LORENA TORRES PINHEIRO PEREIRA	432.002.248-35			1.919,00
LOURDES DA SILVA OLIVEIRA	172.405.018-41			1.501,00
LUCAS RIPOLI ROCCA	468.755.958-18			3.357,00
LUCELIA PEREIRA DA COSTA	285.403.508-90			7.020,00
LUCIANA CRISTINA DA SILVA	182.862.148-03			2.605,00
MARCELA APARECIDA RODRIGUES CORDEIRO DE	488.121.588-46			2.876,00
MARCIA SIMOES VIDAL DE OLIVEIRA	292.604.498-47			2.329,00
MARCO ANTONIO PRATES	140.202.258-18			4.203,00
MARIA ALICE GARCIA DE LIMA	077.899.948-32			3.860,00
MARIA DA CONCEICAO DOS SANTOS LEITE	253.641.128-10			1.957,00
MARIA INEZ RODRIGUES VIEIRA	813.821.036-20			3.452,00
MARIA JANETE MARTINS TEIXEIRA	072.557.398-81			3.860,00
MARIA ROSELI DA SILVA	749.847.564-20			5.107,00
MARIA VANUSIA DE SOUZA	145.218.698-74			3.710,00
MARIUZA PRADO DOS SANTOS	072.674.908-75			3.518,00
MARTA REGINA DA SILVA PASSOS	260.336.358-17			5.406,00
MATHEUS SPACA MARQUES	479.556.668-28			1.822,00
MAYARA DA SILVA SOUZA	378.429.428-62			2.101,00
			Transporte:	**307.280,00**

Pagamentos Diretos

BIOGESP - ASS GESTÃO EXEC SERVS PUB SOCI
Rua Cardeal Arcoverde, 1641 sl 93/94

26.702.577/0001-39

São Paulo SP 05407-002
Fone: (11)3030-1833
Fax:

Mensalista/horista/tarefa/comissão
06/2025

Funcionário	CPF	Agência	C/C	Valor
MAYARA MORETTI DA SILVA	444.349.028-06			2.901,00
MICHELE BARBOSA DA SILVA VALE	346.234.598-29			2.502,00
MILLENA VALE DE ARAUJO LIRA	490.867.508-26			2.592,00
MIRELLA VIEIRA DA SILVA	376.771.808-17			1.160,00
MONIQUE DOREA DE PAULA	538.741.128-88			2.054,00
MYLENA APARECIDA SENA SILVA	494.166.848-05			1.984,00
NATALIA CAETANO SIMOES	419.044.838-95			1.729,00
NATALY CRISTINA DOS SANTOS	453.005.498-51			3.877,00
NATHALY BRUNA COSTA MATOS BARROS	487.589.078-82			3.427,00
NAYARA CRISTINA RIBAS SILVA BARBOSA	438.121.688-12			3.245,00
NILDA MARIA DA SILVA SANTOS	180.190.678-50			2.610,00
PAMELA DE SOUSA DANTAS	426.107.368-43			7.118,00
PATRICIA RANGEL BOTELHO	301.057.508-40			3.468,00
PEDRO HENRIQUE DE SOUZA	324.130.748-48			1.907,00
PRISCILA JOYCE FERRAZ	312.935.848-00			2.632,00
RAISSA GABRIELLE SILVA DA FONSECA	458.828.128-36			3.912,00
RAQUEL FERNANDA TAUHYL CORDEIRO	192.449.298-99			3.349,00
RAQUEL GENTIL CARDOSO	140.176.428-29			2.921,00
RENATA RODRIGUES	224.503.698-05			504,00
RITA DE CACIA ALMEIDA FELIX	013.020.213-46			2.319,00
ROSANGELA APARECIDA DA SILVA RUSSO	061.163.918-18			4.916,00
ROSELY FRANCISCO ARAUJO	219.465.148-96			2.354,00
ROSIMEIRE MARIA DA SILVA	216.935.118-35			3.271,00
RUTE LINS DE CARVALHO LAURENTINO	315.080.708-57			2.491,00
RUTE TRAJANO MOREIRA DA SILVA	880.609.504-87			1.437,00
SANDRA DOS SANTOS SILVA	392.301.098-27			2.544,00
SARA SOUZA DE OLIVEIRA	454.947.648-69			1.956,00
SARAH ARRUDA DE OLIVEIRA	513.157.128-65			3.860,00
SILMARA CLEMENTINO DE MOURA	261.490.438-43			4.149,00
SILVIA FERREIRA	226.431.518-01			3.885,00
SOLANGE NEVES DE SOUSA	226.657.238-59			3.569,00
SOLEMAR VITORINO DA SILVA	259.842.478-60			2.694,00
STELLA ROCHA DOS SANTOS OLIVEIRA	372.989.498-61			2.279,00
TALITA GALINDO DA SILVA	418.134.548-33			1.957,00
TATIANA DIAS DOS SANTOS	316.762.738-75			5.730,00
VAGLANA MORAIS SANTOS	284.093.898-78			4.178,00
VALDILENE LINS DE CARVALHO	061.118.148-77			1.796,00
VALERIA PINTO DE MORAES	275.886.498-36			2.592,00
VALKIRIA SOARES DE SOUZA	926.297.334-91			3.453,00
VANESSA FATIMA BRASILEIRO BEZERRA	314.513.218-05			3.338,00
VILMA SANTOS DE OLIVEIRA	262.308.518-81			2.054,00
WILLIAN CESAR SILVA ALVES	411.088.018-11			2.742,00
WILLIANS MACIEL	318.649.058-83			4.167,00

Total: **434.903,00**

Total de pagamentos através de banco: **0,00**

Total geral: **434.903,00**

BIOGESP ASSOCIACAO DE GESTAO E EXECUCAO **Agência:** 0123 **Conta:** 130043711

Resultado da Busca

Convênio:	**0033-0123-008304123371**	Empresa:	**BIOGESP ASSOCIACAO GESTAO EXEC**

Critérios de Busca

Data de Pagamento Inicial:	**04/07/2025**	Data de Pagamento Final:	**04/07/2025**
Situação:	**Efetivado**	Conta de Débito:	**0123-130043711**
Ordem:	**Número do Compromisso**		

Lista de Comprovantes

Clique sobre o título da respectiva coluna que deseja ordenar

Número do Pagamento	Número do Cliente	Funcionário	Data de Pagamento	Tipo de Pagamento	Valor R$
900008333	1	ADALGIZA ANDRESSA MATIAS DELBON	04/07/2025	CC	2.592,00
900008335	3	AILANA VIEIRA DE CARVALHO	04/07/2025	CC	2.692,00
900008336	4	ALBERTO OLIVEIRA SANTOS	04/07/2025	CC	6.162,00
900008337	5	ALINE MICHELE SANTOS DE SOUZA	04/07/2025	CC	2.691,00
900008341	9	AMANDA APARECIDA LOPES TEIXEIRA CAVALARI	04/07/2025	CC	4.193,00
900008342	10	AMANDA CRISTINE RODRIGUES CAMPOS	04/07/2025	CC	969,00
900008344	12	ANA CAROLINA QUEIROZ BARBOZA VITAL	04/07/2025	CC	6.153,00
900008347	15	ANA CRISTINA LOUZADA DE BARROS	04/07/2025	CC	2.692,00
900008350	18	ANA PAULA VICENTE PEREIRA	04/07/2025	CC	2.282,00
900008359	27	BRUNA APARECIDA SILVA ALVES	04/07/2025	CC	2.267,00
900008361	29	CAMILA SARA RONCON NUNES	04/07/2025	CC	2.592,00
900008362	30	CAROLINA FERREIRA	04/07/2025	CC	7.019,00
900008363	31	CAROLINE DAIANE DOS SANTOS	04/07/2025	CC	4.968,00
900008364	32	CAROLINE RODRIGUES DA SILVA	04/07/2025	CC	3.863,00
900008368	36	CRISTIAN CARLOS FERNANDES	04/07/2025	CC	3.357,00
900008370	38	DAIANA CORADI DE ARRUDA GUIMARAES	04/07/2025	CC	2.819,00

900008371	39	DAIANE DE OLIVEIRA SILVA	04/07/2025	CC	2.938,00
900008372	40	DALVA DOS SANTOS LIMA	04/07/2025	CC	2.100,00
900008376	44	DANIELA SILVA MARQUES	04/07/2025	CC	3.926,00
900008377	45	DANIELLI GUILHERMINO DE LIMA	04/07/2025	CC	1.861,00
900008378	46	DAVI DA SILVA SOUZA	04/07/2025	CC	4.515,00
900008380	48	ELAINE BARBARA SOARES FERNANDES JUNQUEIR	04/07/2025	CC	4.082,00
900008381	49	ELIDA HELENA BAPTISTA	04/07/2025	CC	7.124,00
900008382	50	ELISANGELA DA CUNHA GOMES	04/07/2025	CC	3.920,00
900008383	51	ELISANGELA DE OLIVEIRA FELTRAN	04/07/2025	CC	1.968,00
900008384	52	ELISANGELA FAUSTINO LOURENCO	04/07/2025	CC	4.092,00
900008385	53	ELIZABETH RENATA GLADCHEFF FONSECA	04/07/2025	CC	3.861,00
900008386	54	ERICA LORRAINE CLARO NOGUEIRA	04/07/2025	CC	3.756,00
900008387	55	ESTER LEONEL LIMA	04/07/2025	CC	1.676,00
900008389	57	FABIANA REGINA LACERDA	04/07/2025	CC	3.568,00
900008390	58	FABIANA SAWATA OGASAHARA	04/07/2025	CC	5.678,00
900008391	59	FABIANA SIMOES DOS SANTOS	04/07/2025	CC	3.868,00
900008394	62	GENI SOBRINHA NETA MARQUES	04/07/2025	CC	2.592,00
900008395	63	GIOVANNA FERREIRA	04/07/2025	CC	3.861,00
900008396	64	GIOVANA SILVEIRA BALTAZAR	04/07/2025	CC	2.592,00
900008401	69	JACIARA DA COSTA MESSIAS ROCHA	04/07/2025	CC	2.453,00
900008402	70	JESSICA ALBISSU DO NASCIMENTO	04/07/2025	CC	2.670,00
900008404	72	JHONNY AUGUSTO SANTANA DOS SANTOS FERREI	04/07/2025	CC	107,00
900008405	73	JOYCE CRISTINA ALVES DOMINGOS	04/07/2025	CC	2.184,00
900008406	74	JULIA SETSUMI FUGITA	04/07/2025	CC	5.544,00

900008407	75	JULIANA DE OLIVEIRA FIGUEIREDO BRANDAO	04/07/2025	CC	3.860,00
900008408	76	KAMILA PEREIRA DE ALMEIDA COELHO	04/07/2025	CC	2.570,00
900008409	77	KARIN MARCELO FABRE	04/07/2025	CC	2.692,00
900008411	79	KARINA DE CARVALHO REIS	04/07/2025	CC	4.730,00
900008412	80	KARLA DE OLIVEIRA CORNELIO	04/07/2025	CC	4.140,00
900008413	81	KARLA CRISTINA LEITE SERAFIM	04/07/2025	CC	2.585,00
900008414	82	KAROLAINE APARECIDA SILVA	04/07/2025	CC	3.931,00
900008415	83	KASSIA DE SIBIA SANTOS	04/07/2025	CC	4.208,00
900008417	85	KAY FRANCIS RODRIGUES DA CRUZ CARVALHO	04/07/2025	CC	3.861,00
900008418	86	KESLAYNE GONCALVES CORREA	04/07/2025	CC	3.897,00
900008420	88	LARISSA BOUCAS CAVALCANTE	04/07/2025	CC	3.691,00
900008425	93	LIGIA APARECIDA DELLA NOCE	04/07/2025	CC	4.197,00
900008426	94	LILIAN MOREIRA DE JESUS	04/07/2025	CC	3.644,00
900008427	95	LINA CAROLINA SILVA GOUVEIA	04/07/2025	CC	3.860,00
900008428	96	LIVIA SILVA BERTONZIN	04/07/2025	CC	2.528,00
900008429	97	LORENA TORRES PINHEIRO PEREIRA	04/07/2025	CC	1.919,00
900008430	98	LOURDES DA SILVA OLIVEIRA	04/07/2025	CC	1.501,00
900008432	100	LUCAS RIPOLI ROCCA	04/07/2025	CC	3.357,00
900008434	102	LUCIANA CRISTINA DA SILVA	04/07/2025	CC	2.605,00
900008436	104	MARCIA SIMOES VIDAL DE OLIVEIRA	04/07/2025	CC	2.329,00
900008437	105	MARIA INEZ RODRIGUES VIEIRA	04/07/2025	CC	3.452,00
900008438	106	MARIA JANETE MARTINS TEIXEIRA	04/07/2025	CC	3.860,00
900008440	108	MARIA DA CONCEICAO DOS SANTOS LEITE	04/07/2025	CC	1.957,00
900008443	111	MARIA ROSELI DA SILVA	04/07/2025	CC	5.107,00

900008444	112	MARIA VANUSIA DE SOUZA	04/07/2025	CC	3.710,00
900008445	113	MARIUZA PRADO DOS SANTOS	04/07/2025	CC	3.518,00
900008446	114	MARTA REGINA DA SILVA	04/07/2025	CC	5.406,00
900008447	115	MAYARA MORETTI DA SILVA	04/07/2025	CC	2.901,00
900008448	116	MAYARA DA SILVA SOUZA	04/07/2025	CC	2.101,00
900008449	117	MILLENA VALE DE ARAUJO LIRA	04/07/2025	CC	2.592,00
900008450	118	MYLENA APARECIDA SENA SILVA	04/07/2025	CC	1.984,00
900008452	120	NATHALY BRUNA COSTA MATOS BARROS	04/07/2025	CC	3.427,00
900008453	121	NAYARA CRISTINA RIBAS SILVA	04/07/2025	CC	3.245,00
900008454	122	NILDA MARIA DA SILVA SANTOS	04/07/2025	CC	2.610,00
900008455	123	PAMELA DE SOUSA DANTAS	04/07/2025	CC	7.118,00
900008456	124	PATRICIA RANGEL BOTELHO	04/07/2025	CC	3.468,00
900008458	126	PRISCILA JOYCE FERRAZ	04/07/2025	CC	2.632,00
900008459	127	RAISSA GABRIELLE SILVA DA FONSECA	04/07/2025	CC	3.912,00
900008460	128	RAQUEL FERNANDA TAUHYL CORDEIRO	04/07/2025	CC	3.349,00
900008461	129	RAQUEL GENTIL CARDOSO	04/07/2025	CC	2.921,00
900008463	131	RENATA RODRIGUES MARINHO	04/07/2025	CC	504,00
900008466	134	ROSELY FRANCISCO ARAUJO	04/07/2025	CC	2.354,00
900008467	135	RUTE LINS DE CARVALHO	04/07/2025	CC	2.491,00
900008468	136	RUTE TRAJANO DA SILVA	04/07/2025	CC	1.437,00
900008469	137	SANDRA DOS SANTOS SILVA	04/07/2025	CC	2.544,00
900008470	138	SARA SOUZA DE OLIVEIRA	04/07/2025	CC	1.956,00
900008471	139	SARAH ARRUDA DE OLIVEIRA	04/07/2025	CC	3.860,00
900008472	140	SILVIA FERREIRA	04/07/2025	CC	3.885,00
900008475	143	STELLA ROCHA DOS SANTOS OLIVEIRA	04/07/2025	CC	2.279,00

900008477	145	TALITA GALINDO DA SILVA	04/07/2025	CC	1.957,00
900008478	146	TATIANA DIAS DOS SANTOS	04/07/2025	CC	5.730,00
900008480	148	VAGLANA MORAIS SANTOS	04/07/2025	CC	4.178,00
900008482	150	VALDILENE LINS DE CARVALHO	04/07/2025	CC	1.796,00
900008483	151	VALERIA PINTO DE MORAES	04/07/2025	CC	2.592,00
900008485	153	VALKIRIA SOARES DE SOUZA	04/07/2025	CC	3.453,00
900008486	154	VANESSA FATIMA BRASILEIRO BEZERRA	04/07/2025	CC	3.338,00
900008488	156	VILMA SANTOS DE OLIVEIRA	04/07/2025	CC	2.054,00
900008489	157	WILLIAM CESAR SILVA ALVES	04/07/2025	CC	2.742,00
900008490	158	WILLIANS MACIEL	04/07/2025	CC	4.167,00

Total Compromissos: **99**

Valor Total: **R$ 326.939,00**

Central de Atendimento Santander Empresarial
4004-2125 (Regiões Metropolitanas)
0800 726 2125 (Demais Localidades)
0800 723 5007 (Pessoas com deficiência auditiva ou de fala)

SAC - Atendimento 24h por dia, todos os dias.
0800 762 7777
0800 771 0401 (Pessoas com deficiência auditiva ou de fala)
Ouvidoria - Das 9h às 18h, de segunda a sexta-feira, exceto feriado.
0800 726 0322
0800 771 0301 (Pessoas com deficiência auditiva ou de fala)

BIOGESP ASSOCIACAO DE GESTAO E EXECUCAO **Agência:** 0123 **Conta:** 130043711

Valor
R$ 2.592,00

Identificação do pagamento
-

Informação para o pagador
-

Informações adicionais
-

Forma de pagamento
Ag 0123 Cc 130043711

Data de vencimento
-

Receber após o vencimento
-

Valor original
R$ 0,00

Desconto/Abatimento
R$ 0,00

Juros
R$ 0,00

Multa
R$ 0,00

Dados do recebedor

Para
Alice Eloi Da Silva

Chave
282.565.108-70

CPF/CNPJ
282.565.108-70

Dados do pagador

De
BIOGESP ASSOCIACAO DE GESTAO E EXECUCAO DE SERVICOS PUBLICOS E SOCIAIS

CPF/CNPJ
26.702.577/0001-39

Instituição
BCO SANTANDER (BRASIL) S.A.

ID/Transação
E90400888202507041603NY855894044

Data/Hora da transação
04/07/2025 - 13:05:02

Código de autenticação
50039606203606991618006

Comprovante de transferência > 2ª via

BIOGESP ASSOCIACAO DE GESTAO E EXECUCAO **Agência:** 0123 **Conta:** 13004371-1

Conta Corrente de Origem

Agência: 0123

Conta Corrente: 13004371-1

Conta Corrente de Destino

Agência: 3409

Nº da Conta: 01023907-8

Favorecido: ALINE SOARES YAMASHIRO

Valor: 5.660,00

Informações Adicionais

Tipo de Transferência: Conta Corrente **para** Conta Corrente

Conta Origem Informada: 0123 13004371-1

Conta Destino Informada: 3409 01023907-8

2ª via

Transação exclusiva para Transferência de Valores entre contas Santander.

Data da Transação: **04/07/2025**
Autenticação Bancária: **3956A7786145D3413764655**
Canal: **Internet Banking**

Central de Atendimento Santander Empresarial

4004-2125 (Regiões Metropolitanas)
0800-726-2125 (Demais Localidades)
0800 723 5007 (Pessoas com deficiência auditiva ou de fala)

SAC - Atendimento 24h por dia, todos os dias.

0800 762 7777
0800 771 0401 (Pessoas com deficiência auditiva ou de fala)

Ouvidoria - Das 9h às 18h, de segunda a sexta-feira, exceto feriado.

0800 726 0322
0800 771 0301 (Pessoas com deficiência auditiva ou de fala)

Comprovante de transferência > 2ª via

BIOGESP ASSOCIACAO DE GESTAO E EXECUCAO **Agência:** 0123 **Conta:** 13004371-1

Conta Corrente de Origem

Agência: 0123

Conta Corrente: 13004371-1

Conta Corrente de Destino

Agência: 0196

Nº da Conta: 01045063-5

Favorecido: ANA REGINA MACHADO COUTO

Valor: 1.918,00

Informações Adicionais

Tipo de Transferência: Conta Corrente **para** Conta Corrente

Conta Origem Informada: 0123 13004371-1

Conta Destino Informada: 0196 01045063-5

2ª via

Transação exclusiva para Transferência de Valores entre contas Santander.

Data da Transação: **04/07/2025**
Autenticação Bancária: **395627786145E3416764655**
Canal: **Internet Banking**

Central de Atendimento Santander Empresarial

4004-2125 (Regiões Metropolitanas)
0800-726-2125 (Demais Localidades)
0800 723 5007 (Pessoas com deficiência auditiva ou de fala)

SAC - Atendimento 24h por dia, todos os dias.

0800 762 7777
0800 771 0401 (Pessoas com deficiência auditiva ou de fala)

Ouvidoria - Das 9h às 18h, de segunda a sexta-feira, exceto feriado.

0800 726 0322
0800 771 0301 (Pessoas com deficiência auditiva ou de fala)

Comprovante de transferência > 2ª via

BIOGESP ASSOCIACAO DE GESTAO E EXECUCAO **Agência:** 0123 **Conta:** 13004371-1

Conta Corrente de Origem

Agência: 0123

Conta Corrente: 13004371-1

Conta Corrente de Destino

Agência: 0195

Nº da Conta: 01047101-3

Favorecido: ANDREZA MARTINS

Valor: 3.860,00

Informações Adicionais

Tipo de Transferência: Conta Corrente **para** Conta Corrente

Conta Origem Informada: 0123 13004371-1

Conta Destino Informada: 0195 01047101-3

2ª via

Transação exclusiva para Transferência de Valores entre contas Santander.

Data da Transação: **04/07/2025**
Autenticação Bancária: **3956A7786155E3414764655**
Canal: **Internet Banking**

Central de Atendimento Santander Empresarial

4004-2125 (Regiões Metropolitanas)
0800-726-2125 (Demais Localidades)
0800 723 5007 (Pessoas com deficiência auditiva ou de fala)

SAC - Atendimento 24h por dia, todos os dias.

0800 762 7777
0800 771 0401 (Pessoas com deficiência auditiva ou de fala)

Ouvidoria - Das 9h às 18h, de segunda a sexta-feira, exceto feriado.

0800 726 0322
0800 771 0301 (Pessoas com deficiência auditiva ou de fala)

Comprovante de transferência > 2ª via

BIOGESP ASSOCIACAO DE GESTAO E EXECUCAO **Agência:** 0123 **Conta:** 13004371-1

Conta Corrente de Origem

Agência: 0123

Conta Corrente: 13004371-1

Conta Corrente de Destino

Agência: 0196

Nº da Conta: 01028441-2

Favorecido: BARBARA ANDRESSA SOARES DOS REI

Valor: 5.997,00

Informações Adicionais

Tipo de Transferência: Conta Corrente **para** Conta Corrente

Conta Origem Informada: 0123 13004371-1

Conta Destino Informada: 0196 01028441-2

2ª via

Transação exclusiva para Transferência de Valores entre contas Santander.

Data da Transação: **04/07/2025**
Autenticação Bancária: **395627786155E3419764655**
Canal: **Internet Banking**

Central de Atendimento Santander Empresarial

4004-2125 (Regiões Metropolitanas)
0800-726-2125 (Demais Localidades)
0800 723 5007 (Pessoas com deficiência auditiva ou de fala)

SAC - Atendimento 24h por dia, todos os dias.

0800 762 7777
0800 771 0401 (Pessoas com deficiência auditiva ou de fala)

Ouvidoria - Das 9h às 18h, de segunda a sexta-feira, exceto feriado.

0800 726 0322
0800 771 0301 (Pessoas com deficiência auditiva ou de fala)

Comprovante de transferência > 2ª via

BIOGESP ASSOCIACAO DE GESTAO E EXECUCAO **Agência:** 0123 **Conta:** 13004371-1

Conta Corrente de Origem

Agência: 0123

Conta Corrente: 13004371-1

Conta Corrente de Destino

Agência: 3200

Nº da Conta: 02038315-9

Favorecido: BRENDA DA SILVA COSTA

Valor: 2.130,00

Informações Adicionais

Tipo de Transferência: Conta Corrente **para** Conta Corrente

Conta Origem Informada: 0123 13004371-1

Conta Destino Informada: 3200 02038315-9

2ª via

Transação exclusiva para Transferência de Valores entre contas Santander.

Data da Transação: **04/07/2025**
Autenticação Bancária: **3956A7786155E3414764655**
Canal: **Internet Banking**

Central de Atendimento Santander Empresarial

4004-2125 (Regiões Metropolitanas)
0800-726-2125 (Demais Localidades)
0800 723 5007 (Pessoas com deficiência auditiva ou de fala)

SAC - Atendimento 24h por dia, todos os dias.

0800 762 7777
0800 771 0401 (Pessoas com deficiência auditiva ou de fala)

Ouvidoria - Das 9h às 18h, de segunda a sexta-feira, exceto feriado.

0800 726 0322
0800 771 0301 (Pessoas com deficiência auditiva ou de fala)

Comprovante de transferência > 2ª via

BIOGESP ASSOCIACAO DE GESTAO E EXECUCAO **Agência:** 0123 **Conta:** 13004371-1

Conta Corrente de Origem

Agência: 0123

Conta Corrente: 13004371-1

Conta Corrente de Destino

Agência: 3200

Nº da Conta: 02038695-6

Favorecido: BRUNA FERNANDA MEIRA PAIXAO GOM

Valor: 1.707,00

Informações Adicionais

Tipo de Transferência: Conta Corrente **para** Conta Corrente

Conta Origem Informada: 0123 13004371-1

Conta Destino Informada: 3200 02038695-6

2ª via

Transação exclusiva para Transferência de Valores entre contas Santander.

Data da Transação: **04/07/2025**
Autenticação Bancária: **395627786156E3413764655**
Canal: **Internet Banking**

Central de Atendimento Santander Empresarial

4004-2125 (Regiões Metropolitanas)
0800-726-2125 (Demais Localidades)
0800 723 5007 (Pessoas com deficiência auditiva ou de fala)

SAC - Atendimento 24h por dia, todos os dias.

0800 762 7777
0800 771 0401 (Pessoas com deficiência auditiva ou de fala)

Ouvidoria - Das 9h às 18h, de segunda a sexta-feira, exceto feriado.

0800 726 0322
0800 771 0301 (Pessoas com deficiência auditiva ou de fala)

Comprovante de transferência > 2ª via

BIOGESP ASSOCIACAO DE GESTAO E EXECUCAO **Agência:** 0123 **Conta:** 13004371-1

Conta Corrente de Origem

Agência: 0123

Conta Corrente: 13004371-1

Conta Corrente de Destino

Agência: 0196

Nº da Conta: 01040912-7

Favorecido: DANIEL AUGUSTO EDVIRGEM DA SILV

Valor: 2.692,00

Informações Adicionais

Tipo de Transferência: Conta Corrente **para** Conta Corrente

Conta Origem Informada: 0123 13004371-1

Conta Destino Informada: 0196 01040912-7

2ª via

Transação exclusiva para Transferência de Valores entre contas Santander.

Data da Transação: **04/07/2025**
Autenticação Bancária: **395627786165E3419764655**
Canal: **Internet Banking**

Central de Atendimento Santander Empresarial

4004-2125 (Regiões Metropolitanas)
0800-726-2125 (Demais Localidades)
0800 723 5007 (Pessoas com deficiência auditiva ou de fala)

SAC - Atendimento 24h por dia, todos os dias.

0800 762 7777
0800 771 0401 (Pessoas com deficiência auditiva ou de fala)

Ouvidoria - Das 9h às 18h, de segunda a sexta-feira, exceto feriado.

0800 726 0322
0800 771 0301 (Pessoas com deficiência auditiva ou de fala)

Comprovante de transferência > 2ª via

BIOGESP ASSOCIACAO DE GESTAO E EXECUCAO **Agência:** 0123 **Conta:** 13004371-1

Conta Corrente de Origem

Agência: 0123

Conta Corrente: 13004371-1

Conta Corrente de Destino

Agência: 0196

Nº da Conta: 01033559-4

Favorecido: ENIR DOS SANTOS

Valor: 3.290,00

Informações Adicionais

Tipo de Transferência: Conta Corrente **para** Conta Corrente

Conta Origem Informada: 0123 13004371-1

Conta Destino Informada: 0196 01033559-4

2ª via

Transação exclusiva para Transferência de Valores entre contas Santander.

Data da Transação: **04/07/2025**
Autenticação Bancária: **395627786165E3418764655**
Canal: **Internet Banking**

Central de Atendimento Santander Empresarial

4004-2125 (Regiões Metropolitanas)
0800-726-2125 (Demais Localidades)
0800 723 5007 (Pessoas com deficiência auditiva ou de fala)

SAC - Atendimento 24h por dia, todos os dias.

0800 762 7777
0800 771 0401 (Pessoas com deficiência auditiva ou de fala)

Ouvidoria - Das 9h às 18h, de segunda a sexta-feira, exceto feriado.

0800 726 0322
0800 771 0301 (Pessoas com deficiência auditiva ou de fala)

Comprovante de transferência > 2ª via

BIOGESP ASSOCIACAO DE GESTAO E EXECUCAO **Agência:** 0123 **Conta:** 13004371-1

Conta Corrente de Origem

Agência: 0123

Conta Corrente: 13004371-1

Conta Corrente de Destino

Agência: 3268

Nº da Conta: 01088094-9

Favorecido: ERICK CHARLES DA SILVEIRA ARAUJ

Valor: 4.916,00

Informações Adicionais

Tipo de Transferência: Conta Corrente **para** Conta Corrente

Conta Origem Informada: 0123 13004371-1

Conta Destino Informada: 3268 01088094-9

2ª via

Transação exclusiva para Transferência de Valores entre contas Santander.

Data da Transação: **04/07/2025**
Autenticação Bancária: **395627786165E3413764655**
Canal: **Internet Banking**

Central de Atendimento Santander Empresarial

4004-2125 (Regiões Metropolitanas)
0800-726-2125 (Demais Localidades)
0800 723 5007 (Pessoas com deficiência auditiva ou de fala)

SAC - Atendimento 24h por dia, todos os dias.

0800 762 7777
0800 771 0401 (Pessoas com deficiência auditiva ou de fala)

Ouvidoria - Das 9h às 18h, de segunda a sexta-feira, exceto feriado.

0800 726 0322
0800 771 0301 (Pessoas com deficiência auditiva ou de fala)

Comprovante de transferência > 2ª via

BIOGESP ASSOCIACAO DE GESTAO E EXECUCAO **Agência:** 0123 **Conta:** 13004371-1

Conta Corrente de Origem

Agência: 0123

Conta Corrente: 13004371-1

Conta Corrente de Destino

Agência: 0196

Nº da Conta: 01037940-8

Favorecido: ESTER MORAIS SIQUEIRA FRANCA

Valor: 3.820,00

Informações Adicionais

Tipo de Transferência: Conta Corrente **para** Conta Corrente

Conta Origem Informada: 0123 13004371-1

Conta Destino Informada: 0196 01037940-8

2ª via

Transação exclusiva para Transferência de Valores entre contas Santander.

Data da Transação: **04/07/2025**
Autenticação Bancária: **39562778616AE3413764655**
Canal: **Internet Banking**

Central de Atendimento Santander Empresarial

4004-2125 (Regiões Metropolitanas)
0800-726-2125 (Demais Localidades)
0800 723 5007 (Pessoas com deficiência auditiva ou de fala)

SAC - Atendimento 24h por dia, todos os dias.

0800 762 7777
0800 771 0401 (Pessoas com deficiência auditiva ou de fala)

Ouvidoria - Das 9h às 18h, de segunda a sexta-feira, exceto feriado.

0800 726 0322
0800 771 0301 (Pessoas com deficiência auditiva ou de fala)

Comprovante de transferência > 2ª via

BIOGESP ASSOCIACAO DE GESTAO E EXECUCAO **Agência:** 0123 **Conta:** 13004371-1

Conta Corrente de Origem

Agência: 0123

Conta Corrente: 13004371-1

Conta Corrente de Destino

Agência: 4609

Nº da Conta: 01087429-8

Favorecido: EZEQUIEL DA SILVA RIBEIROO

Valor: 2.595,00

Informações Adicionais

Tipo de Transferência: Conta Corrente **para** Conta Corrente

Conta Origem Informada: 0123 13004371-1

Conta Destino Informada: 4609 01087429-8

2ª via

Transação exclusiva para Transferência de Valores entre contas Santander.

Data da Transação: **04/07/2025**
Autenticação Bancária: **39562778617EE3419764655**
Canal: **Internet Banking**

Central de Atendimento Santander Empresarial

4004-2125 (Regiões Metropolitanas)
0800-726-2125 (Demais Localidades)
0800 723 5007 (Pessoas com deficiência auditiva ou de fala)

SAC - Atendimento 24h por dia, todos os dias.

0800 762 7777
0800 771 0401 (Pessoas com deficiência auditiva ou de fala)

Ouvidoria - Das 9h às 18h, de segunda a sexta-feira, exceto feriado.

0800 726 0322
0800 771 0301 (Pessoas com deficiência auditiva ou de fala)

BIOGESP ASSOCIACAO DE GESTAO E EXECUCAO **Agência:** 0123 **Conta:** 130043711

Valor
R$ 4.102,00

Identificação do pagamento
-

Informação para o pagador
-

Informações adicionais
-

Forma de pagamento
Ag 0123 Cc 130043711

Data de vencimento
-

Receber após o vencimento
-

Valor original
R$ 0,00

Desconto/Abatimento
R$ 0,00

Juros
R$ 0,00

Multa
R$ 0,00

Dados do recebedor

Para
JOSELIO SANTOS DE JESUS

Chave
872.457.605-00

CPF/CNPJ
872.457.605-00

Dados do pagador

De
BIOGESP ASSOCIACAO DE GESTAO E EXECUCAO DE SERVICOS PUBLICOS E SOCIAIS

CPF/CNPJ
26.702.577/0001-39

Instituição
BCO SANTANDER (BRASIL) S.A.

ID/Transação
E90400888202507041603NY855974012

Data/Hora da transação
04/07/2025 - 13:05:02

Código de autenticação
50039606203607131618020

Comprovante de transferência > 2ª via

BIOGESP ASSOCIACAO DE GESTAO E EXECUCAO **Agência:** 0123 **Conta:** 13004371-1

Conta Corrente de Origem

Agência: 0123

Conta Corrente: 13004371-1

Conta Corrente de Destino

Agência: 0196

Nº da Conta: 01044561-7

Favorecido: KATHLEEN VITORIA GOMES DE SOUZA

Valor: 3.861,00

Informações Adicionais

Tipo de Transferência: Conta Corrente **para** Conta Corrente

Conta Origem Informada: 0123 13004371-1

Conta Destino Informada: 0196 01044561-7

2ª via

Transação exclusiva para Transferência de Valores entre contas Santander.

Data da Transação: **04/07/2025**
Autenticação Bancária: **395627786175E3413764655**
Canal: **Internet Banking**

Central de Atendimento Santander Empresarial

4004-2125 (Regiões Metropolitanas)
0800-726-2125 (Demais Localidades)
0800 723 5007 (Pessoas com deficiência auditiva ou de fala)

SAC - Atendimento 24h por dia, todos os dias.

0800 762 7777
0800 771 0401 (Pessoas com deficiência auditiva ou de fala)

Ouvidoria - Das 9h às 18h, de segunda a sexta-feira, exceto feriado.

0800 726 0322
0800 771 0301 (Pessoas com deficiência auditiva ou de fala)

BIOGESP ASSOCIACAO DE GESTAO E EXECUCAO **Agência:** 0123 **Conta:** 130043711

Valor
R$ 2.756,00

Identificação do pagamento
-

Informação para o pagador
-

Informações adicionais
-

Forma de pagamento
Ag 0123 Cc 130043711

Data de vencimento
-

Receber após o vencimento
-

Valor original
R$ 0,00

Desconto/Abatimento
R$ 0,00

Juros
R$ 0,00

Multa
R$ 0,00

Dados do recebedor

Para
KATLEEN DE ALMEIDA MENDES

Chave
(11) 97059-1093

CPF/CNPJ
463.663.998-75

Dados do pagador

De
BIOGESP ASSOCIACAO DE GESTAO E EXECUCAO DE SERVICOS PUBLICOS E SOCIAIS

CPF/CNPJ
26.702.577/0001-39

Instituição
BCO SANTANDER (BRASIL) S.A.

ID/Transação
E90400888202507041603NY856041622

Data/Hora da transação
04/07/2025 - 13:05:02

Código de autenticação
50039606203607291618036

Comprovante de transferência > 2ª via

BIOGESP ASSOCIACAO DE GESTAO E EXECUCAO **Agência:** 0123 **Conta:** 13004371-1

Conta Corrente de Origem

Agência: 0123

Conta Corrente: 13004371-1

Conta Corrente de Destino

Agência: 4046

Nº da Conta: 01053767-5

Favorecido: KEMILLI MIGUEL SILVA

Valor: 2.140,00

Informações Adicionais

Tipo de Transferência: Conta Corrente **para** Conta Corrente

Conta Origem Informada: 0123 13004371-1

Conta Destino Informada: 4046 01053767-5

2ª via

Transação exclusiva para Transferência de Valores entre contas Santander.

Data da Transação: **04/07/2025**
Autenticação Bancária: **395627786175E3413764655**
Canal: **Internet Banking**

Central de Atendimento Santander Empresarial

4004-2125 (Regiões Metropolitanas)
0800-726-2125 (Demais Localidades)
0800 723 5007 (Pessoas com deficiência auditiva ou de fala)

SAC - Atendimento 24h por dia, todos os dias.

0800 762 7777
0800 771 0401 (Pessoas com deficiência auditiva ou de fala)

Ouvidoria - Das 9h às 18h, de segunda a sexta-feira, exceto feriado.

0800 726 0322
0800 771 0301 (Pessoas com deficiência auditiva ou de fala)

BIOGESP ASSOCIACAO DE GESTAO E EXECUCAO **Agência:** 0123 **Conta:** 130043711

Valor
R$ 7.020,00

Identificação do pagamento
-

Informação para o pagador
-

Informações adicionais
-

Forma de pagamento
Ag 0123 Cc 130043711

Data de vencimento
-

Receber após o vencimento
-

Valor original
R$ 0,00

Desconto/Abatimento
R$ 0,00

Juros
R$ 0,00

Multa
R$ 0,00

Dados do recebedor

Para
LUCELIA PEREIRA DA COSTA

Chave
285.403.508-90

CPF/CNPJ
285.403.508-90

Dados do pagador

De
BIOGESP ASSOCIACAO DE GESTAO E EXECUCAO DE SERVICOS PUBLICOS E SOCIAIS

CPF/CNPJ
26.702.577/0001-39

Instituição
BCO SANTANDER (BRASIL) S.A.

ID/Transação
E90400888202507041603NY856106285

Data/Hora da transação
04/07/2025 - 13:05:02

Código de autenticação
50039606203607381618045

Comprovante de transferência > 2ª via

BIOGESP ASSOCIACAO DE GESTAO E EXECUCAO **Agência:** 0123 **Conta:** 13004371-1

Conta Corrente de Origem

Agência: 0123

Conta Corrente: 13004371-1

Conta Corrente de Destino

Agência: 2015

Nº da Conta: 01040865-6

Favorecido: MARCELA APARECIDA RODRIGUES COR

Valor: 2.876,00

Informações Adicionais

Tipo de Transferência: Conta Corrente **para** Conta Corrente

Conta Origem Informada: 0123 13004371-1

Conta Destino Informada: 2015 01040865-6

2ª via

Transação exclusiva para Transferência de Valores entre contas Santander.

Data da Transação: **04/07/2025**
Autenticação Bancária: **395627786175E3413764655**
Canal: **Internet Banking**

Central de Atendimento Santander Empresarial

4004-2125 (Regiões Metropolitanas)
0800-726-2125 (Demais Localidades)
0800 723 5007 (Pessoas com deficiência auditiva ou de fala)

SAC - Atendimento 24h por dia, todos os dias.

0800 762 7777
0800 771 0401 (Pessoas com deficiência auditiva ou de fala)

Ouvidoria - Das 9h às 18h, de segunda a sexta-feira, exceto feriado.

0800 726 0322
0800 771 0301 (Pessoas com deficiência auditiva ou de fala)

Comprovante de transferência > 2ª via

BIOGESP ASSOCIACAO DE GESTAO E EXECUCAO **Agência:** 0123 **Conta:** 13004371-1

Conta Corrente de Origem

Agência: 0123

Conta Corrente: 13004371-1

Conta Corrente de Destino

Agência: 0260

Nº da Conta: 01041764-1

Favorecido: MARCO ANTONIO PRATES

Valor: 4.203,00

Informações Adicionais

Tipo de Transferência: Conta Corrente **para** Conta Corrente

Conta Origem Informada: 0123 13004371-1

Conta Destino Informada: 0260 01041764-1

2ª via

Transação exclusiva para Transferência de Valores entre contas Santander.

Data da Transação: **04/07/2025**
Autenticação Bancária: **395627786185E3413764655**
Canal: **Internet Banking**

Central de Atendimento Santander Empresarial

4004-2125 (Regiões Metropolitanas)
0800-726-2125 (Demais Localidades)
0800 723 5007 (Pessoas com deficiência auditiva ou de fala)

SAC - Atendimento 24h por dia, todos os dias.

0800 762 7777
0800 771 0401 (Pessoas com deficiência auditiva ou de fala)

Ouvidoria - Das 9h às 18h, de segunda a sexta-feira, exceto feriado.

0800 726 0322
0800 771 0301 (Pessoas com deficiência auditiva ou de fala)

BIOGESP ASSOCIACAO DE GESTAO E EXECUCAO **Agência:** 0123 **Conta:** 130043711

Valor
R$ 3.860,00

Identificação do pagamento
-

Informação para o pagador
-

Informações adicionais
-

Forma de pagamento
Ag 0123 Cc 130043711

Data de vencimento
-

Receber após o vencimento
-

Valor original
R$ 0,00

Desconto/Abatimento
R$ 0,00

Juros
R$ 0,00

Multa
R$ 0,00

Dados do recebedor

Para
MARIA ALICE GARCIA DE LIMA

Chave
077.899.948-32

CPF/CNPJ
077.899.948-32

Dados do pagador

De
BIOGESP ASSOCIACAO DE GESTAO E EXECUCAO DE SERVICOS PUBLICOS E SOCIAIS

CPF/CNPJ
26.702.577/0001-39

Instituição
BCO SANTANDER (BRASIL) S.A.

ID/Transação
E90400888202507041603NY856168386

Data/Hora da transação
04/07/2025 - 13:05:02

Código de autenticação
50039606203607471618054

Comprovante de transferência > 2ª via

BIOGESP ASSOCIACAO DE GESTAO E EXECUCAO **Agência:** 0123 **Conta:** 13004371-1

Conta Corrente de Origem

Agência: 0123

Conta Corrente: 13004371-1

Conta Corrente de Destino

Agência: 2015

Nº da Conta: 01034273-8

Favorecido: MATHEUS SPACA MARQUES

Valor: 1.822,00

Informações Adicionais

Tipo de Transferência: Conta Corrente **para** Conta Corrente

Conta Origem Informada: 0123 13004371-1

Conta Destino Informada: 2015 01034273-8

2ª via

Transação exclusiva para Transferência de Valores entre contas Santander.

Data da Transação: **04/07/2025**
Autenticação Bancária: **3956A7786185E3418764655**
Canal: **Internet Banking**

Central de Atendimento Santander Empresarial

4004-2125 (Regiões Metropolitanas)
0800-726-2125 (Demais Localidades)
0800 723 5007 (Pessoas com deficiência auditiva ou de fala)

SAC - Atendimento 24h por dia, todos os dias.

0800 762 7777
0800 771 0401 (Pessoas com deficiência auditiva ou de fala)

Ouvidoria - Das 9h às 18h, de segunda a sexta-feira, exceto feriado.

0800 726 0322
0800 771 0301 (Pessoas com deficiência auditiva ou de fala)

Comprovante de transferência > 2ª via

BIOGESP ASSOCIACAO DE GESTAO E EXECUCAO **Agência:** 0123 **Conta:** 13004371-1

Conta Corrente de Origem

Agência: 0123

Conta Corrente: 13004371-1

Conta Corrente de Destino

Agência: 2964

Nº da Conta: 03082034-7

Favorecido: MICHELLE BARBOSA DA SILVA VALE

Valor: 2.502,00

Informações Adicionais

Tipo de Transferência: Conta Corrente **para** Conta Corrente

Conta Origem Informada: 0123 13004371-1

Conta Destino Informada: 2964 03082034-7

2ª via

Transação exclusiva para Transferência de Valores entre contas Santander.

Data da Transação: **04/07/2025**
Autenticação Bancária: **395627786185F341A764655**
Canal: **Internet Banking**

Central de Atendimento Santander Empresarial

4004-2125 (Regiões Metropolitanas)
0800-726-2125 (Demais Localidades)
0800 723 5007 (Pessoas com deficiência auditiva ou de fala)

SAC - Atendimento 24h por dia, todos os dias.

0800 762 7777
0800 771 0401 (Pessoas com deficiência auditiva ou de fala)

Ouvidoria - Das 9h às 18h, de segunda a sexta-feira, exceto feriado.

0800 726 0322
0800 771 0301 (Pessoas com deficiência auditiva ou de fala)

Comprovante de transferência > 2ª via

BIOGESP ASSOCIACAO DE GESTAO E EXECUCAO **Agência:** 0123 **Conta:** 13004371-1

Conta Corrente de Origem

Agência: 0123

Conta Corrente: 13004371-1

Conta Corrente de Destino

Agência: 2980

Nº da Conta: 02077402-1

Favorecido: MIRELLA VIEIRA DA SILVA

Valor: 1.160,00

Informações Adicionais

Tipo de Transferência: Conta Corrente **para** Conta Corrente

Conta Origem Informada: 0123 13004371-1

Conta Destino Informada: 2980 02077402-1

2ª via

Transação exclusiva para Transferência de Valores entre contas Santander.

Data da Transação: **04/07/2025**
Autenticação Bancária: **3956A7786185E3418764655**
Canal: **Internet Banking**

Central de Atendimento Santander Empresarial

4004-2125 (Regiões Metropolitanas)
0800-726-2125 (Demais Localidades)
0800 723 5007 (Pessoas com deficiência auditiva ou de fala)

SAC - Atendimento 24h por dia, todos os dias.

0800 762 7777
0800 771 0401 (Pessoas com deficiência auditiva ou de fala)

Ouvidoria - Das 9h às 18h, de segunda a sexta-feira, exceto feriado.

0800 726 0322
0800 771 0301 (Pessoas com deficiência auditiva ou de fala)

Comprovante de transferência > 2ª via

BIOGESP ASSOCIACAO DE GESTAO E EXECUCAO **Agência:** 0123 **Conta:** 13004371-1

Conta Corrente de Origem

Agência: 0123

Conta Corrente: 13004371-1

Conta Corrente de Destino

Agência: 0196

Nº da Conta: 01044836-6

Favorecido: MONIQUE DOREA DE PAULA

Valor: 2.054,00

Informações Adicionais

Tipo de Transferência: Conta Corrente **para** Conta Corrente

Conta Origem Informada: 0123 13004371-1

Conta Destino Informada: 0196 01044836-6

2ª via

Transação exclusiva para Transferência de Valores entre contas Santander.

Data da Transação: **04/07/2025**
Autenticação Bancária: **395627786197E3413764655**
Canal: **Internet Banking**

Central de Atendimento Santander Empresarial

4004-2125 (Regiões Metropolitanas)
0800-726-2125 (Demais Localidades)
0800 723 5007 (Pessoas com deficiência auditiva ou de fala)

SAC - Atendimento 24h por dia, todos os dias.

0800 762 7777
0800 771 0401 (Pessoas com deficiência auditiva ou de fala)

Ouvidoria - Das 9h às 18h, de segunda a sexta-feira, exceto feriado.

0800 726 0322
0800 771 0301 (Pessoas com deficiência auditiva ou de fala)

Comprovante de transferência > 2ª via

BIOGESP ASSOCIACAO DE GESTAO E EXECUCAO **Agência:** 0123 **Conta:** 13004371-1

Conta Corrente de Origem

Agência: 0123

Conta Corrente: 13004371-1

Conta Corrente de Destino

Agência: 0196

Nº da Conta: 01036184-1

Favorecido: NATALIA CAETANO SIMOES

Valor: 1.729,00

Informações Adicionais

Tipo de Transferência: Conta Corrente **para** Conta Corrente

Conta Origem Informada: 0123 13004371-1

Conta Destino Informada: 0196 01036184-1

2ª via

Transação exclusiva para Transferência de Valores entre contas Santander.

Data da Transação: **04/07/2025**
Autenticação Bancária: **395627786195F341B764655**
Canal: **Internet Banking**

Central de Atendimento Santander Empresarial

4004-2125 (Regiões Metropolitanas)
0800-726-2125 (Demais Localidades)
0800 723 5007 (Pessoas com deficiência auditiva ou de fala)

SAC - Atendimento 24h por dia, todos os dias.

0800 762 7777
0800 771 0401 (Pessoas com deficiência auditiva ou de fala)

Ouvidoria - Das 9h às 18h, de segunda a sexta-feira, exceto feriado.

0800 726 0322
0800 771 0301 (Pessoas com deficiência auditiva ou de fala)

BIOGESP ASSOCIACAO DE GESTAO E EXECUCAO **Agência:** 0123 **Conta:** 130043711

Valor
R$ 3.877,00

Identificação do pagamento
-

Informação para o pagador
-

Informações adicionais
-

Forma de pagamento
Ag 0123 Cc 130043711

Data de vencimento
-

Receber após o vencimento
-

Valor original
R$ 0,00

Desconto/Abatimento
R$ 0,00

Juros
R$ 0,00

Multa
R$ 0,00

Dados do recebedor

Para
NATALY CRISTINA DOS SANTOS

Chave
453.005.498-51

CPF/CNPJ
453.005.498-51

Dados do pagador

De
BIOGESP ASSOCIACAO DE GESTAO E EXECUCAO DE SERVICOS PUBLICOS E SOCIAIS

CPF/CNPJ
26.702.577/0001-39

Instituição
BCO SANTANDER (BRASIL) S.A.

ID/Transação
E90400888202507041603NY856239664

Data/Hora da transação
04/07/2025 - 13:05:02

Código de autenticação
50039606203607551618062

Comprovante de transferência > 2ª via

BIOGESP ASSOCIACAO DE GESTAO E EXECUCAO **Agência:** 0123 **Conta:** 13004371-1

Conta Corrente de Origem

Agência: 0123

Conta Corrente: 13004371-1

Conta Corrente de Destino

Agência: 0196

Nº da Conta: 01045068-0

Favorecido: PEDRO HENRIQUE DE SOUZA

Valor: 1.907,00

Informações Adicionais

Tipo de Transferência: Conta Corrente **para** Conta Corrente

Conta Origem Informada: 0123 13004371-1

Conta Destino Informada: 0196 01045068-0

2ª via

Transação exclusiva para Transferência de Valores entre contas Santander.

Data da Transação: **04/07/2025**
Autenticação Bancária: **395627786195F341B764655**
Canal: **Internet Banking**

Central de Atendimento Santander Empresarial

4004-2125 (Regiões Metropolitanas)
0800-726-2125 (Demais Localidades)
0800 723 5007 (Pessoas com deficiência auditiva ou de fala)

SAC - Atendimento 24h por dia, todos os dias.

0800 762 7777
0800 771 0401 (Pessoas com deficiência auditiva ou de fala)

Ouvidoria - Das 9h às 18h, de segunda a sexta-feira, exceto feriado.

0800 726 0322
0800 771 0301 (Pessoas com deficiência auditiva ou de fala)

Comprovante de transferência > 2ª via

BIOGESP ASSOCIACAO DE GESTAO E EXECUCAO **Agência:** 0123 **Conta:** 13004371-1

Conta Corrente de Origem

Agência: 0123

Conta Corrente: 13004371-1

Conta Corrente de Destino

Agência: 0455

Nº da Conta: 01046237-7

Favorecido: RITA DE CACIA ALMEIDA FELIX

Valor: 2.319,00

Informações Adicionais

Tipo de Transferência: Conta Corrente **para** Conta Corrente

Conta Origem Informada: 0123 13004371-1

Conta Destino Informada: 0455 01046237-7

2ª via

Transação exclusiva para Transferência de Valores entre contas Santander.

Data da Transação: **04/07/2025**
Autenticação Bancária: **395627786195F341B764655**
Canal: **Internet Banking**

Central de Atendimento Santander Empresarial

4004-2125 (Regiões Metropolitanas)
0800-726-2125 (Demais Localidades)
0800 723 5007 (Pessoas com deficiência auditiva ou de fala)

SAC - Atendimento 24h por dia, todos os dias.

0800 762 7777
0800 771 0401 (Pessoas com deficiência auditiva ou de fala)

Ouvidoria - Das 9h às 18h, de segunda a sexta-feira, exceto feriado.

0800 726 0322
0800 771 0301 (Pessoas com deficiência auditiva ou de fala)

BIOGESP ASSOCIACAO DE GESTAO E EXECUCAO **Agência:** 0123 **Conta:** 130043711

Valor
R$ 4.916,00

Identificação do pagamento
-

Informação para o pagador
-

Informações adicionais
-

Forma de pagamento
Ag 0123 Cc 130043711

Data de vencimento
-

Receber após o vencimento
-

Valor original
R$ 0,00

Desconto/Abatimento
R$ 0,00

Juros
R$ 0,00

Multa
R$ 0,00

Dados do recebedor

Para
ROSANGELA APARECIDA DA SILVA RUSSO

Chave
(11) 97493-8171

CPF/CNPJ
061.163.918-18

Dados do pagador

De
BIOGESP ASSOCIACAO DE GESTAO E EXECUCAO DE SERVICOS PUBLICOS E SOCIAIS

CPF/CNPJ
26.702.577/0001-39

Instituição
BCO SANTANDER (BRASIL) S.A.

ID/Transação
E90400888202507041603NY856379912

Data/Hora da transação
04/07/2025 - 13:05:02

Código de autenticação
50039606203607641618071

BIOGESP ASSOCIACAO DE GESTAO E EXECUCAO **Agência:** 0123 **Conta:** 130043711

Valor
R$ 3.271,00

Identificação do pagamento
-

Informação para o pagador
-

Informações adicionais
-

Forma de pagamento
Ag 0123 Cc 130043711

Data de vencimento
-

Receber após o vencimento
-

Valor original
R$ 0,00

Desconto/Abatimento
R$ 0,00

Juros
R$ 0,00

Multa
R$ 0,00

Dados do recebedor

Para
ROSIMEIRE MARIA DA SILVA

Chave
216.935.118-35

CPF/CNPJ
216.935.118-35

Dados do pagador

De
BIOGESP ASSOCIACAO DE GESTAO E EXECUCAO DE SERVICOS PUBLICOS E SOCIAIS

CPF/CNPJ
26.702.577/0001-39

Instituição
BCO SANTANDER (BRASIL) S.A.

ID/Transação
E90400888202507041603NY856315543

Data/Hora da transação
04/07/2025 - 13:05:02

Código de autenticação
50039606203608331618140

BIOGESP ASSOCIACAO DE GESTAO E EXECUCAO **Agência:** 0123 **Conta:** 130043711

Valor
R$ 4.149,00

Identificação do pagamento
-

Informação para o pagador
-

Informações adicionais
-

Forma de pagamento
Ag 0123 Cc 130043711

Data de vencimento
-

Receber após o vencimento
-

Valor original
R$ 0,00

Desconto/Abatimento
R$ 0,00

Juros
R$ 0,00

Multa
R$ 0,00

Dados do recebedor

Para
SILMARA CLEMENTINO DE MOURA

Chave
261.490.438-43

CPF/CNPJ
261.490.438-43

Dados do pagador

De
BIOGESP ASSOCIACAO DE GESTAO E EXECUCAO DE SERVICOS PUBLICOS E SOCIAIS

CPF/CNPJ
26.702.577/0001-39

Instituição
BCO SANTANDER (BRASIL) S.A.

ID/Transação
E90400888202507041603NY856440260

Data/Hora da transação
04/07/2025 - 13:05:02

Código de autenticação
50039606203608121618119

Comprovante de transferência > 2ª via

BIOGESP ASSOCIACAO DE GESTAO E EXECUCAO **Agência:** 0123 **Conta:** 13004371-1

Conta Corrente de Origem

Agência: 0123

Conta Corrente: 13004371-1

Conta Corrente de Destino

Agência: 3200

Nº da Conta: 02015497-7

Favorecido: SOLANGE NEVES DE SOUSA

Valor: 3.569,00

Informações Adicionais

Tipo de Transferência: Conta Corrente **para** Conta Corrente

Conta Origem Informada: 0123 13004371-1

Conta Destino Informada: 3200 02015497-7

2ª via

Transação exclusiva para Transferência de Valores entre contas Santander.

Data da Transação: **04/07/2025**
Autenticação Bancária: **3996277861A5C34195A4655**
Canal: **Internet Banking**

Central de Atendimento Santander Empresarial

4004-2125 (Regiões Metropolitanas)
0800-726-2125 (Demais Localidades)
0800 723 5007 (Pessoas com deficiência auditiva ou de fala)

SAC - Atendimento 24h por dia, todos os dias.

0800 762 7777
0800 771 0401 (Pessoas com deficiência auditiva ou de fala)

Ouvidoria - Das 9h às 18h, de segunda a sexta-feira, exceto feriado.

0800 726 0322
0800 771 0301 (Pessoas com deficiência auditiva ou de fala)

Comprovante de transferência > 2ª via

BIOGESP ASSOCIACAO DE GESTAO E EXECUCAO **Agência:** 0123 **Conta:** 13004371-1

Conta Corrente de Origem

Agência: 0123

Conta Corrente: 13004371-1

Conta Corrente de Destino

Agência: 3200

Nº da Conta: 02038512-0

Favorecido: SOLEMAR VITORINO DA SILVA

Valor: 2.694,00

Informações Adicionais

Tipo de Transferência: Conta Corrente **para** Conta Corrente

Conta Origem Informada: 0123 13004371-1

Conta Destino Informada: 3200 02038512-0

2ª via

Transação exclusiva para Transferência de Valores entre contas Santander.

Data da Transação: **04/07/2025**
Autenticação Bancária: **3956277861A5F3413764655**
Canal: **Internet Banking**

Central de Atendimento Santander Empresarial

4004-2125 (Regiões Metropolitanas)
0800-726-2125 (Demais Localidades)
0800 723 5007 (Pessoas com deficiência auditiva ou de fala)

SAC - Atendimento 24h por dia, todos os dias.

0800 762 7777
0800 771 0401 (Pessoas com deficiência auditiva ou de fala)

Ouvidoria - Das 9h às 18h, de segunda a sexta-feira, exceto feriado.

0800 726 0322
0800 771 0301 (Pessoas com deficiência auditiva ou de fala)

UNIDADE	NOME	CPF	BANCO	COD. BANCO	AG	C\C	C/P	VALOR A PAGAR
HMSL/CEM - CAISM/UBS	Adalgiza Andressa Matias Delbon	429.927.678-75	SANTANDER	033	1353	01003156-0		R$ 1.025,00
HMSL/CEM - CAISM/UBS	Ailana Vieira de Cavarlho	478.219.338-64	SANTANDER	033	3268	01087884-5		R$ 722,73
HMSL/CEM - CAISM/UBS	Aline Michele Santos de Souza	482.882.778-10	SANTANDER	033	0196	01039277-7		R$ 722,73
HMSL/CEM - CAISM/UBS	Amanda Aparecida Lopes Teixeira Cavalari	280.297.178-65	SANTANDER	033	2967	03036231-6		R$ 850,00
HMSL/CEM - CAISM/UBS	Andreza Martins Lins de Carvalho	366.309.278-00	SANTANDER	033	0195	01047101-3		R$ 418,18
HMSL/CEM - CAISM/UBS	Camila Sara Roncon Nunes	528.875.018-10	SANTANDER	033	2960	03074713-6		R$ 1.025,00
HMSL/CEM - CAISM/UBS	Caroline Ferreira	428.590.948-06	SANTANDER	033	3268	01084998-0		R$ 850,00
HMSL/CEM - CAISM/UBS	Caroline Daiane dos Santos	427.180.218-29	SANTANDER	033	0220	01049457-0		R$ 850,00
HMSL/CEM - CAISM/UBS	Caroline Rodrigues da Silva	354.679.228-90	SANTANDER	033	0196	01022729-1		R$ 418,18
HMSL/CEM - CAISM/UBS	Daiana Coradi de Arruda Guimarães	320.857.318-99	SANTANDER	033	3112	01094054-6		R$ 1.025,00
HMSL/CEM - CAISM/UBS	Daiane de Oliveira Silva	475.613.078-02	SANTANDER	033	2974	02097761-8		R$ 1.025,00
HMSL/CEM - CAISM/UBS	Damiana Erisnalda Martins de Lima Reis	224.556.658-01	SANTANDER	033	3112	01094042-9		R$ 1.025,00
HMSL/CEM - CAISM/UBS	Daniel Augusto Edvirgem da Silva	507.798.288-01	SANTANDER	033	0196	01040912-7		R$ 722,73
HMSL/CEM - CAISM/UBS	Danielli Guilhermino de Lima	381.730.048-46	SANTANDER	033	2979	01085151-6		R$ 1.025,00
HMSL/CEM - CAISM/UBS	Elizabeth Renata Gladcheff Fonseca	061.978.568-32	SANTANDER	033	0270	01016536-5		R$ 418,18
HMSL/CEM - CAISM/UBS	Elisangela da Cunha Gomes	183.635.618-86	SANTANDER	033	0435	01042356-7		R$ 850,00
HMSL/CEM - CAISM/UBS	Elisangela Faustino Lourenço	248.687.858-00	SANTANDER	033	2047	71013041-6		R$ 418,18
HMSL/CEM - CAISM/UBS	Érica Lorraine Claro Nogueira	480.194.928-28	SANTANDER	033	0196	010271647		R$ 1.025,00
HMSL/CEM - CAISM/UBS	Ester Morais Siqueira Franca	317.123.458-00	SANTANDER	033	0196	01037940-8		R$ 1.025,00
HMSL/CEM - CAISM/UBS	Ezequiel da Silva Ribeiro	448.183.268-10	SANTANDER	033	4609	01087429-8		R$ 722,73
HMSL/CEM - CAISM/UBS	Fabiana Regina Lacerda Rocha	254.612.298-32	SANTANDER	033	3294	01006795-4		R$ 1.025,00
HMSL/CEM - CAISM/UBS	Geni Sobrina Neta Marques	131.687.478-82	SANTANDER	033	0196	01022486-5		R$ 1.025,00
HMSL/CEM - CAISM/UBS	Giovana Silveira Baltazar	464.848.058-90	SANTANDER	033	2979	03001076-0		R$ 722,73
HMSL/CEM - CAISM/UBS	Isabel Cristina Hernandes Prandi	155.969.658-39	SANTANDER	033	3112	01094064-9		R$ 1.025,00
HMSL/CEM - CAISM/UBS	Jéssica Albissu do Nascimento	357.986.188-38	SANTANDER	033	3268	01086600-2		R$ 722,73
HMSL/CEM - CAISM/UBS	Joselio Santos de Jesus	872.457.605-00		PIX: 872.457.605-00				R$ 418,18
HMSL/CEM - CAISM/UBS	Jucelia de Sales Ferri	309.388.918-98	SANTANDER	033	3554	01089017-1		R$ 850,00
HMSL/CEM - CAISM/UBS	Juliana Figueiredo	331.901.758-61	SANTANDER	033	2986	03010847-4		R$ 418,18
HMSL/CEM - CAISM/UBS	Karin Marcello Fabre	441.610.028-07	SANTANDER	033	3200	02001754-4		R$ 722,73
HMSL/CEM - CAISM/UBS	Kássia de Sibia Santos	406.636.678-36	SANTANDER	033	3112	01094964-8		R$ 418,18
HMSL/CEM - CAISM/UBS	Kay Francis Rodrigies da Cruz Carvalho	005.914.218-95	SANTANDER	033	0196	05002138-9		R$ 418,18
HMSL/CEM - CAISM/UBS	Laura Nadja Abrantes Costa	445.796.948-64	SANTANDER	033	1353	01003407-5		R$ 1.025,00
HMSL/CEM - CAISM/UBS	Lilian Moreira de Jesus	272.077.778-17	SANTANDER	033	0110	02049707-1		R$ 1.025,00
HMSL/CEM - CAISM/UBS	Lina Carolina Silva Gouveia	354.724.708-03	SANTANDER	033	0109	01044212-0		R$ 850,00
HMSL/CEM - CAISM/UBS	Lucas Budziak	434.016.388-07	SANTANDER	033	2961	01037340-2		R$ 1.025,00
HMSL/CEM - CAISM/UBS	Luciaana Cristina da Silva	182.862.148-03	SANTANDER	033	0455	01040501-5		R$ 420,45
HMSL/CEM - CAISM/UBS	Maria Alice Garcia de Lima	077.899.948-32		PIX: 077.899.948-32				R$ 418,18
HMSL/CEM - CAISM/UBS	Maria Inez Rodrigues Vieira	813.821.036-20		PIX: 813.821.036-20				R$ 1.025,00
HMSL/CEM - CAISM/UBS	Maria Janete Martins Teixeira	072.557.398-81	SANTANDER	033	3112	01094057-7		R$ 850,00
HMSL/CEM - CAISM/UBS	Maria Roseli da Silva	749.847.564-20	SANTANDER	033	0110	01081738-0		R$ 850,00
HMSL/CEM - CAISM/UBS	Maria Vanúsia de Souza	145.218.698-74	SANTANDER	033	2125	01001019-2		R$ 1.025,00

HMSL/CEM - CAISM/UBS	Mayara da Silva Souza	378.429.428-62	SANTANDER	033	3268	01094832-6	R$	722,73
HMSL/CEM - CAISM/UBS	Mayara Moretti da Silva	444.349.028-06	SANTANDER	033	2967	01014401-1	R$	1.025,00
HMSL/CEM - CAISM/UBS	Milena Lira Araújo	490.867.508-26	SANTANDER	033	3112	01093893-0	R$	1.025,00
HMSL/CEM - CAISM/UBS	Mylena aparecida Sena Silva	494.166.848-05	SANTANDER	033	3268	01095133-5	R$	1.025,00
HMSL/CEM - CAISM/UBS	Nataly Cristina dos Santos	453.005.498-51	SANTANDER	033	0196	71023338-9	R$	1.025,00
HMSL/CEM - CAISM/UBS	Nathaly Bruna Costa Matos Barros	487.589.078-82	SANTANDER	033	3112	01093873-4	R$	850,00
HMSL/CEM - CAISM/UBS	Patricia Rangel Botelho	301.057.508-40	SANTANDER	033	2015	01030550-8	R$	1.025,00
HMSL/CEM - CAISM/UBS	Raissa Gabrielle Silva da Fonseca	458828128-36	SANTANDER	033	3200	02028767-5	R$	1.025,00
HMSL/CEM - CAISM/UBS	Raquel Gentil Cardoso	140.176.428-29	SANTANDER	033	3112	01095012-9	R$	722,73
HMSL/CEM - CAISM/UBS	Renata Rodrigues	224.503.698-05	SANTANDER	033	0109	01092976-0	R$	1.025,00
HMSL/CEM - CAISM/UBS	Rosangela aparecida da Silva Russo	061.163.918-18		PIX: 11974938171			R$	850,00
HMSL/CEM - CAISM/UBS	Sarah Arruda de Oliveira	513.157.128-65	SANTANDER	033	2222	01013867-2	R$	850,00
HMSL/CEM - CAISM/UBS	Silva Ferreira	226.431.518-01	SANTANDER	033	0196	01041394-8	R$	418,18
HMSL/CEM - CAISM/UBS	Simone Rosa de Oliveira	192.732.348-79	SANTANDER	033	2015	01018998-8	R$	722,73
HMSL/CEM - CAISM/UBS	Solange Neves de Sousa	226.657.238-59	SANTANDER	033	3200	02015497-7	R$	1.025,00
HMSL/CEM - CAISM/UBS	Valkiria Soares de Souza	926.297.334-91	SANTANDER	033	0196	01027302-7	R$	1.025,00
HMSL/CEM - CAISM/UBS	William César Silva Alves	411.088.018-11	SANTANDER	033	3112	01093909-6	R$	1.025,00
HMSL/CEM - CAISM/UBS	Willians Maciel	318.649.058-83	SANTANDER	033	0723	01027959-9	R$	850,00
								R$ 48.679,55

BIOGESP ASSOCIACAO DE GESTAO E EXECUCAO **Agência:** 0123 **Conta:** 130043711

Resultado da Busca

Convênio: **0033-0123-008304123371** Empresa: **BIOGESP ASSOCIACAO GESTAO EXEC**

Critérios de Busca

Data de Pagamento Inicial: **01/07/2025** Data de Pagamento Final: **01/07/2025**

Situação: **Efetivado** Conta de Débito: **0123-130043711**

Ordem: **Número do Compromisso**

Lista de Comprovantes

Clique sobre o título da respectiva coluna que deseja ordenar

Número do Pagamento	Número do Cliente	Funcionário	Data de Pagamento	Tipo de Pagamento	Valor R$
900008262	2	AILANA VIEIRA DE CARVALHO	01/07/2025	CC	722,73
900008263	3	ALINE MICHELE SANTOS DE SOUZA	01/07/2025	CC	722,73
900008271	11	CAROLINE DAIANE DOS SANTOS	01/07/2025	CC	850,00
900008272	12	CAROLINE RODRIGUES DA SILVA	01/07/2025	CC	418,18
900008273	13	DAIANA CORADI DE ARRUDA GUIMARAES	01/07/2025	CC	1.025,00
900008274	14	DAIANE DE OLIVEIRA SILVA	01/07/2025	CC	1.025,00
900008275	15	DAMIANA ERISNALDA MARTINS DE LIMA REIS	01/07/2025	CC	1.025,00
900008277	18	DANIELLI GUILHERMINO DE LIMA	01/07/2025	CC	1.025,00
900008279	20	ELISANGELA DA CUNHA GOMES	01/07/2025	CC	850,00
900008280	21	ELISANGELA FAUSTINO LOURENCO	01/07/2025	CC	418,18
900008281	22	ELIZABETH RENATA GLADCHEFF FONSECA	01/07/2025	CC	418,18
900008282	23	ERICA LORRAINE CLARO NOGUEIRA	01/07/2025	CC	1.025,00
900008284	25	GENI SOBRINHA NETA MARQUES	01/07/2025	CC	1.025,00
900008285	26	GIOVANA SILVEIRA BALTAZAR	01/07/2025	CC	722,73
900008288	29	ISABEL CRISTINA HERNANDES PRANDI	01/07/2025	CC	1.025,00
900008289	30	JESSICA ALBISSU DO NASCIMENTO	01/07/2025	CC	722,73

900008290	31	JULIANA DE OLIVEIRA FIGUEIREDO BRANDAO	01/07/2025	CC	418,18
900008291	32	KARIN MARCELO FABRE	01/07/2025	CC	722,73
900008292	33	KASSIA DE SIBIA SANTOS	01/07/2025	CC	418,18
900008294	35	KAY FRANCIS RODRIGUES DA CRUZ CARVALHO	01/07/2025	CC	418,18
900008295	36	LAURA NADJA ABRANTES COSTA	01/07/2025	CC	1.025,00
900008297	38	LILIAN MOREIRA DE JESUS	01/07/2025	CC	1.025,00
900008298	39	LINA CAROLINA SILVA GOUVEIA	01/07/2025	CC	850,00
900008299	40	LUCAS BUDZIAK DOURADO	01/07/2025	CC	1.025,00
900008300	41	MARIA JANETE MARTINS TEIXEIRA	01/07/2025	CC	850,00
900008302	43	MARIA ROSELI DA SILVA	01/07/2025	CC	850,00
900008303	44	MARIA VANUSIA DE SOUZA	01/07/2025	CC	1.025,00
900008304	45	MAYARA MORETTI DA SILVA	01/07/2025	CC	1.025,00
900008305	46	MAYARA DA SILVA SOUZA	01/07/2025	CC	722,73
900008307	48	NATHALY BRUNA COSTA MATOS BARROS	01/07/2025	CC	850,00
900008308	49	RAQUEL GENTIL CARDOSO	01/07/2025	CC	722,73
900008310	51	SARAH ARRUDA DE OLIVEIRA	01/07/2025	CC	850,00
900008311	52	SIMONE ROSA DE OLIVEIRA	01/07/2025	CC	722,73
900008313	54	VALKIRIA SOARES DE SOUZA	01/07/2025	CC	1.025,00
900008314	55	WILLIAM CESAR SILVA ALVES	01/07/2025	CC	1.025,00
900008315	56	WILLIANS MACIEL	01/07/2025	CC	850,00
900008316	57	ADALGIZA ANDRESSA MATIAS DELBON	01/07/2025	CC	1.025,00
900008317	58	CAMILA SARA RONCON NUNES	01/07/2025	CC	1.025,00
900008318	59	RENATA RODRIGUES MARINHO	01/07/2025	CC	1.025,00
900008319	60	AMANDA APARECIDA LOPES TEIXEIRA CAVALARI	01/07/2025	CC	850,00

900008321	62	SILVIA FERREIRA	01/07/2025	CC	418,18
900008322	63	RAISSA GABRIELLE SILVA DA FONSECA	01/07/2025	CC	1.025,00
900008325	66	MYLENA APARECIDA SENA SILVA	01/07/2025	CC	1.025,00
900008326	67	PATRICIA RANGEL BOTELHO	01/07/2025	CC	1.025,00
900008332	73	LUCIANA CRISTINA DA SILVA	01/07/2025	CC	420,45

Total Compromissos: **45** Valor Total: **R$ 37.279,55**

Central de Atendimento Santander Empresarial
4004-2125 (Regiões Metropolitanas)
0800 726 2125 (Demais Localidades)
0800 723 5007 (Pessoas com deficiência auditiva ou de fala)

SAC - Atendimento 24h por dia, todos os dias.
0800 762 7777
0800 771 0401 (Pessoas com deficiência auditiva ou de fala)
Ouvidoria - Das 9h às 18h, de segunda a sexta-feira, exceto feriado.
0800 726 0322
0800 771 0301 (Pessoas com deficiência auditiva ou de fala)

Comprovante de transferência > 2ª via

BIOGESP ASSOCIACAO DE GESTAO E EXECUCAO **Agência:** 0123 **Conta:** 13004371-1

Conta Corrente de Origem

Agência: 0123

Conta Corrente: 13004371-1

Conta Corrente de Destino

Agência: 0195

Nº da Conta: 01047101-3

Favorecido: ANDREZA MARTINS

Valor: 418,18

Informações Adicionais

Tipo de Transferência: Conta Corrente **para** Conta Corrente

Conta Origem Informada: 0123 13004371-1

Conta Destino Informada: 0195 01047101-3

2ª via

Transação exclusiva para Transferência de Valores entre contas Santander.

Data da Transação: **01/07/2025**
Autenticação Bancária: **396667586 1B593413564625**
Canal: **Internet Banking**

Central de Atendimento Santander Empresarial

4004-2125 (Regiões Metropolitanas)
0800-726-2125 (Demais Localidades)
0800 723 5007 (Pessoas com deficiência auditiva ou de fala)

SAC - Atendimento 24h por dia, todos os dias.

0800 762 7777
0800 771 0401 (Pessoas com deficiência auditiva ou de fala)

Ouvidoria - Das 9h às 18h, de segunda a sexta-feira, exceto feriado.

0800 726 0322
0800 771 0301 (Pessoas com deficiência auditiva ou de fala)

Comprovante de transferência > 2ª via

BIOGESP ASSOCIACAO DE GESTAO E EXECUCAO **Agência:** 0123 **Conta:** 13004371-1

Conta Corrente de Origem

Agência: 0123

Conta Corrente: 13004371-1

Conta Corrente de Destino

Agência: 3268

Nº da Conta: 01084998-0

Favorecido: CAROLINA FERREIRA

Valor: 850,00

Informações Adicionais

Tipo de Transferência: Conta Corrente **para** Conta Corrente

Conta Origem Informada: 0123 13004371-1

Conta Destino Informada: 3268 01084998-0

2ª via

Transação exclusiva para Transferência de Valores entre contas Santander.

Data da Transação: **01/07/2025**
Autenticação Bancária: **3966275861BB93413564625**
Canal: **Internet Banking**

Central de Atendimento Santander Empresarial

4004-2125 (Regiões Metropolitanas)
0800-726-2125 (Demais Localidades)
0800 723 5007 (Pessoas com deficiência auditiva ou de fala)

SAC - Atendimento 24h por dia, todos os dias.

0800 762 7777
0800 771 0401 (Pessoas com deficiência auditiva ou de fala)

Ouvidoria - Das 9h às 18h, de segunda a sexta-feira, exceto feriado.

0800 726 0322
0800 771 0301 (Pessoas com deficiência auditiva ou de fala)

Comprovante de transferência > 2ª via

BIOGESP ASSOCIACAO DE GESTAO E EXECUCAO **Agência:** 0123 **Conta:** 13004371-1

Conta Corrente de Origem

Agência: 0123

Conta Corrente: 13004371-1

Conta Corrente de Destino

Agência: 0196

Nº da Conta: 01040912-7

Favorecido: DANIEL AUGUSTO EDVIRGEM DA SILV

Valor: 722,73

Informações Adicionais

Tipo de Transferência: Conta Corrente **para** Conta Corrente

Conta Origem Informada: 0123 13004371-1

Conta Destino Informada: 0196 01040912-7

2ª via

Transação exclusiva para Transferência de Valores entre contas Santander.

Data da Transação: **01/07/2025**
Autenticação Bancária: **3966A75861C5A3413564625**
Canal: **Internet Banking**

Central de Atendimento Santander Empresarial

4004-2125 (Regiões Metropolitanas)
0800-726-2125 (Demais Localidades)
0800 723 5007 (Pessoas com deficiência auditiva ou de fala)

SAC - Atendimento 24h por dia, todos os dias.

0800 762 7777
0800 771 0401 (Pessoas com deficiência auditiva ou de fala)

Ouvidoria - Das 9h às 18h, de segunda a sexta-feira, exceto feriado.

0800 726 0322
0800 771 0301 (Pessoas com deficiência auditiva ou de fala)

Comprovante de transferência > 2ª via

BIOGESP ASSOCIACAO DE GESTAO E EXECUCAO **Agência:** 0123 **Conta:** 13004371-1

Conta Corrente de Origem

Agência: 0123

Conta Corrente: 13004371-1

Conta Corrente de Destino

Agência: 0196

Nº da Conta: 01037940-8

Favorecido: ESTER MORAIS SIQUEIRA FRANCA

Valor: 1.025,00

Informações Adicionais

Tipo de Transferência: Conta Corrente **para** Conta Corrente

Conta Origem Informada: 0123 13004371-1

Conta Destino Informada: 0196 01037940-8

2ª via

Transação exclusiva para Transferência de Valores entre contas Santander.

Data da Transação: **01/07/2025**
Autenticação Bancária: **3966675861C593413564625**
Canal: **Internet Banking**

Central de Atendimento Santander Empresarial

4004-2125 (Regiões Metropolitanas)
0800-726-2125 (Demais Localidades)
0800 723 5007 (Pessoas com deficiência auditiva ou de fala)

SAC - Atendimento 24h por dia, todos os dias.

0800 762 7777
0800 771 0401 (Pessoas com deficiência auditiva ou de fala)

Ouvidoria - Das 9h às 18h, de segunda a sexta-feira, exceto feriado.

0800 726 0322
0800 771 0301 (Pessoas com deficiência auditiva ou de fala)

Comprovante de transferência > 2ª via

BIOGESP ASSOCIACAO DE GESTAO E EXECUCAO **Agência:** 0123 **Conta:** 13004371-1

Conta Corrente de Origem

Agência: 0123

Conta Corrente: 13004371-1

Conta Corrente de Destino

Agência: 4609

Nº da Conta: 01087429-8

Favorecido: EZEQUIEL DA SILVA RIBEIROO

Valor: 722,73

Informações Adicionais

Tipo de Transferência: Conta Corrente **para** Conta Corrente

Conta Origem Informada: 0123 13004371-1

Conta Destino Informada: 4609 01087429-8

2ª via

Transação exclusiva para Transferência de Valores entre contas Santander.

Data da Transação: **01/07/2025**
Autenticação Bancária: **3966275861C5A3413564625**
Canal: **Internet Banking**

Central de Atendimento Santander Empresarial

4004-2125 (Regiões Metropolitanas)
0800-726-2125 (Demais Localidades)
0800 723 5007 (Pessoas com deficiência auditiva ou de fala)

SAC - Atendimento 24h por dia, todos os dias.

0800 762 7777
0800 771 0401 (Pessoas com deficiência auditiva ou de fala)

Ouvidoria - Das 9h às 18h, de segunda a sexta-feira, exceto feriado.

0800 726 0322
0800 771 0301 (Pessoas com deficiência auditiva ou de fala)

Comprovante de transferência > 2ª via

BIOGESP ASSOCIACAO DE GESTAO E EXECUCAO **Agência:** 0123 **Conta:** 13004371-1

Conta Corrente de Origem

Agência: 0123

Conta Corrente: 13004371-1

Conta Corrente de Destino

Agência: 3294

Nº da Conta: 01006795-4

Favorecido: FABIANA REGINA LACERDA

Valor: 1.025,00

Informações Adicionais

Tipo de Transferência: Conta Corrente **para** Conta Corrente

Conta Origem Informada: 0123 13004371-1

Conta Destino Informada: 3294 01006795-4

2ª via

Transação exclusiva para Transferência de Valores entre contas Santander.

Data da Transação: **01/07/2025**
Autenticação Bancária: **39762758613593413564625**
Canal: **Internet Banking**

Central de Atendimento Santander Empresarial

4004-2125 (Regiões Metropolitanas)
0800-726-2125 (Demais Localidades)
0800 723 5007 (Pessoas com deficiência auditiva ou de fala)

SAC - Atendimento 24h por dia, todos os dias.

0800 762 7777
0800 771 0401 (Pessoas com deficiência auditiva ou de fala)

Ouvidoria - Das 9h às 18h, de segunda a sexta-feira, exceto feriado.

0800 726 0322
0800 771 0301 (Pessoas com deficiência auditiva ou de fala)

BIOGESP ASSOCIACAO DE GESTAO E EXECUCAO **Agência:** 0123 **Conta:** 130043711

Valor
R$ 418,18

Identificação do pagamento
-

Informação para o pagador
-

Informações adicionais
-

Forma de pagamento
Ag 0123 Cc 130043711

Data de vencimento
-

Receber após o vencimento
-

Valor original
R$ 0,00

Desconto/Abatimento
R$ 0,00

Juros
R$ 0,00

Multa
R$ 0,00

Dados do recebedor

Para
JOSELIO SANTOS DE JESUS

Chave
872.457.605-00

CPF/CNPJ
872.457.605-00

Dados do pagador

De
BIOGESP ASSOCIACAO DE GESTAO E EXECUCAO DE SERVICOS PUBLICOS E SOCIAIS

CPF/CNPJ
26.702.577/0001-39

Instituição
BCO SANTANDER (BRASIL) S.A.

ID/Transação
E90400888202507011402NY631912192

Data/Hora da transação
01/07/2025 - 11:03:17

Código de autenticação
50039603560991781617485

Comprovante de transferência > 2ª via

BIOGESP ASSOCIACAO DE GESTAO E EXECUCAO **Agência:** 0123 **Conta:** 13004371-1

Conta Corrente de Origem

Agência: 0123

Conta Corrente: 13004371-1

Conta Corrente de Destino

Agência: 3554

Nº da Conta: 01089017-1

Favorecido: JUCILEIA DE SALES FERRI

Valor: 850,00

Informações Adicionais

Tipo de Transferência: Conta Corrente **para** Conta Corrente

Conta Origem Informada: 0123 13004371-1

Conta Destino Informada: 3554 01089017-1

2ª via

Transação exclusiva para Transferência de Valores entre contas Santander.

Data da Transação: **01/07/2025**
Autenticação Bancária: **39762758613593413564625**
Canal: **Internet Banking**

Central de Atendimento Santander Empresarial

4004-2125 (Regiões Metropolitanas)
0800-726-2125 (Demais Localidades)
0800 723 5007 (Pessoas com deficiência auditiva ou de fala)

SAC - Atendimento 24h por dia, todos os dias.

0800 762 7777
0800 771 0401 (Pessoas com deficiência auditiva ou de fala)

Ouvidoria - Das 9h às 18h, de segunda a sexta-feira, exceto feriado.

0800 726 0322
0800 771 0301 (Pessoas com deficiência auditiva ou de fala)

BIOGESP ASSOCIACAO DE GESTAO E EXECUCAO **Agência:** 0123 **Conta:** 130043711

Valor
R$ 418,18

Identificação do pagamento
-

Informação para o pagador
-

Informações adicionais
-

Forma de pagamento
Ag 0123 Cc 130043711

Data de vencimento
-

Receber após o vencimento
-

Valor original
R$ 0,00

Desconto/Abatimento
R$ 0,00

Juros
R$ 0,00

Multa
R$ 0,00

Dados do recebedor

Para
MARIA ALICE GARCIA DE LIMA

Chave
077.899.948-32

CPF/CNPJ
077.899.948-32

Dados do pagador

De
BIOGESP ASSOCIACAO DE GESTAO E EXECUCAO DE SERVICOS PUBLICOS E SOCIAIS

CPF/CNPJ
26.702.577/0001-39

Instituição
BCO SANTANDER (BRASIL) S.A.

ID/Transação
E90400888202507011402NY631967179

Data/Hora da transação
01/07/2025 - 11:03:17

Código de autenticação
50039603560991581617465



BIOGESP ASSOCIACAO DE GESTAO E EXECUCAO **Agência:** 0123 **Conta:** 130043711

Valor
R$ 1.025,00

Identificação do pagamento
-

Informação para o pagador
-

Informações adicionais
-

Forma de pagamento
Ag 0123 Cc 130043711

Data de vencimento
-

Receber após o vencimento
-

Valor original
R$ 0,00

Desconto/Abatimento
R$ 0,00

Juros
R$ 0,00

Multa
R$ 0,00

Dados do recebedor

Para
MARIA INEZ RODRIGUES VIEIRA

Chave
813.821.036-20

CPF/CNPJ
813.821.036-20

Dados do pagador

De
BIOGESP ASSOCIACAO DE GESTAO E EXECUCAO DE SERVICOS PUBLICOS E SOCIAIS

CPF/CNPJ
26.702.577/0001-39

Instituição
BCO SANTANDER (BRASIL) S.A.

ID/Transação
E90400888202507011825YN858998067

Data/Hora da transação
01/07/2025 - 15:25:31

Código de autenticação
IBE06F203DC7FF46D4ACBBE

Comprovante de transferência > 2ª via

BIOGESP ASSOCIACAO DE GESTAO E EXECUCAO **Agência:** 0123 **Conta:** 13004371-1

Conta Corrente de Origem

Agência: 0123

Conta Corrente: 13004371-1

Conta Corrente de Destino

Agência: 3112

Nº da Conta: 01093893-0

Favorecido: MILLENA VALE DE ARAUJO LIRA

Valor: 1.025,00

Informações Adicionais

Tipo de Transferência: Conta Corrente **para** Conta Corrente

Conta Origem Informada: 0123 13004371-1

Conta Destino Informada: 3112 01093893-0

2ª via

Transação exclusiva para Transferência de Valores entre contas Santander.

Data da Transação: **01/07/2025**
Autenticação Bancária: **397677586135A3413564625**
Canal: **Internet Banking**

Central de Atendimento Santander Empresarial

4004-2125 (Regiões Metropolitanas)
0800-726-2125 (Demais Localidades)
0800 723 5007 (Pessoas com deficiência auditiva ou de fala)

SAC - Atendimento 24h por dia, todos os dias.

0800 762 7777
0800 771 0401 (Pessoas com deficiência auditiva ou de fala)

Ouvidoria - Das 9h às 18h, de segunda a sexta-feira, exceto feriado.

0800 726 0322
0800 771 0301 (Pessoas com deficiência auditiva ou de fala)

BIOGESP ASSOCIACAO DE GESTAO E EXECUCAO **Agência:** 0123 **Conta:** 130043711

Valor
R$ 1.025,00

Identificação do pagamento
-

Informação para o pagador
-

Informações adicionais
-

Forma de pagamento
Ag 0123 Cc 130043711

Data de vencimento
-

Receber após o vencimento
-

Valor original
R$ 0,00

Desconto/Abatimento
R$ 0,00

Juros
R$ 0,00

Multa
R$ 0,00

Dados do recebedor

Para
NATALY CRISTINA DOS SANTOS

Chave
naatalysantoss@gmail.com

CPF/CNPJ
453.005.498-51

Dados do pagador

De
BIOGESP ASSOCIACAO DE GESTAO E EXECUCAO DE SERVICOS PUBLICOS E SOCIAIS

CPF/CNPJ
26.702.577/0001-39

Instituição
BCO SANTANDER (BRASIL) S.A.

ID/Transação
E90400888202507011814YN858332189

Data/Hora da transação
01/07/2025 - 15:14:56

Código de autenticação
IBE06E8E58C3A46B54CAF94

BIOGESP ASSOCIACAO DE GESTAO E EXECUCAO **Agência:** 0123 **Conta:** 130043711

Valor
R$ 850,00

Identificação do pagamento
-

Informação para o pagador
-

Informações adicionais
-

Forma de pagamento
Ag 0123 Cc 130043711

Data de vencimento
-

Receber após o vencimento
-

Valor original
R$ 0,00

Desconto/Abatimento
R$ 0,00

Juros
R$ 0,00

Multa
R$ 0,00

Dados do recebedor

Para
ROSANGELA APARECIDA DA SILVA RUSSO

Chave
(11) 97493-8171

CPF/CNPJ
061.163.918-18

Dados do pagador

De
BIOGESP ASSOCIACAO DE GESTAO E EXECUCAO DE SERVICOS PUBLICOS E SOCIAIS

CPF/CNPJ
26.702.577/0001-39

Instituição
BCO SANTANDER (BRASIL) S.A.

ID/Transação
E90400888202507011402NY631864008

Data/Hora da transação
01/07/2025 - 11:03:17

Código de autenticação
50039603560991921617499

Comprovante de transferência > 2ª via

BIOGESP ASSOCIACAO DE GESTAO E EXECUCAO **Agência:** 0123 **Conta:** 13004371-1

Conta Corrente de Origem

Agência: 0123

Conta Corrente: 13004371-1

Conta Corrente de Destino

Agência: 3200

Nº da Conta: 02015497-7

Favorecido: SOLANGE NEVES DE SOUSA

Valor: 1.025,00

Informações Adicionais

Tipo de Transferência: Conta Corrente **para** Conta Corrente

Conta Origem Informada: 0123 13004371-1

Conta Destino Informada: 3200 02015497-7

2ª via

Transação exclusiva para Transferência de Valores entre contas Santander.

Data da Transação: **01/07/2025**
Autenticação Bancária: **397627586148A3413564625**
Canal: **Internet Banking**

Central de Atendimento Santander Empresarial

4004-2125 (Regiões Metropolitanas)
0800-726-2125 (Demais Localidades)
0800 723 5007 (Pessoas com deficiência auditiva ou de fala)

SAC - Atendimento 24h por dia, todos os dias.

0800 762 7777
0800 771 0401 (Pessoas com deficiência auditiva ou de fala)

Ouvidoria - Das 9h às 18h, de segunda a sexta-feira, exceto feriado.

0800 726 0322
0800 771 0301 (Pessoas com deficiência auditiva ou de fala)

NOME	CPF	BANCO	COD. BANCO	AG	C\C	C/P	VALOR A PAGAR
Adalgiza Andressa Matias Delbon	429.927.678-75	SANTANDER	033	1353	01003156-0		R$ 1.025,00
Ailana Vieira de Cavarlho	478.219.338-64	SANTANDER	033	3268	01087884-5		R$ 722,73
Aline Michele Santos de Souza	482.882.778-10	SANTANDER	033	0196	01039277-7		R$ 722,73
Amanda Aparecida Lopes Teixeira Cav	280.297.178-65	SANTANDER	033	2967	03036231-6		R$ 850,00
Andreza Martins Lins de Carvalho	366.309.278-00	SANTANDER	033	0195	01047101-3		R$ 418,18
Camila Sara Roncon Nunes	528.875.018-10	SANTANDER	033	2960	03074713-6		R$ 1.025,00
Caroline Ferreira	428.590.948-06	SANTANDER	033	3268	01084998-0		R$ 850,00
Caroline Daiane dos Santos	427.180.218-29	SANTANDER	033	0220	01049457-0		R$ 850,00
Caroline Rodrigues da Silva	354.679.228-90	SANTANDER	033	0196	01022729-1		R$ 418,18
Daiana Coradi de Arruda Guimarães	320.857.318-99	SANTANDER	033	3112	01094054-6		R$ 1.025,00
Daiane de Oliveira Silva	475.613.078-02	SANTANDER	033	2974	02097761-8		R$ 1.025,00
Damiana Erisnalda Martins de Lima Re	224.556.658-01	SANTANDER	033	3112	01094042-9		R$ 307,50
Daniel Augusto Edvirgem da Silva	507.798.288-01	SANTANDER	033	0196	01040912-7		R$ 722,73
Danielli Guilhermino de Lima	381.730.048-46	SANTANDER	033	2979	01085151-6		R$ 1.025,00
Elizabeth Renata Gladcheff Fonseca	061.978.568-32	SANTANDER	033	0270	01016536-5		R$ 418,18
Elisangela da Cunha Gomes	183.635.618-86	SANTANDER	033	0435	01042356-7		R$ 850,00
Elisangela Faustino Lourenço	248.687.858-00	SANTANDER	033	2047	71013041-6		R$ 418,18
Érica Lorraine Claro Nogueira	480.194.928-28	SANTANDER	033	0196	010271647		R$ 1.025,00
Ester Morais Siqueira Franca	317.123.458-00	SANTANDER	033	0196	01037940-8		R$ 1.025,00
Ezequiel da Silva Ribeiro	448.183.268-10	SANTANDER	033	4609	01087429-8		R$ 722,73
Fabiana Regina Lacerda Rocha	254.612.298-32	SANTANDER	033	3294	01006795-4		R$ 1.025,00
Geni Sobrina Neta Marques	131.687.478-82	SANTANDER	033	0196	01022486-5		R$ 1.025,00
Giovana Silveira Baltazar	464.848.058-90	SANTANDER	033	2979	03001076-0		R$ 722,73
Isabel Cristina Hernandes Prandi	155.969.658-39	SANTANDER	033	3112	01094064-9		R$ 375,83
Jéssica Albissu do Nascimento	357.986.188-38	SANTANDER	033	3268	01086600-2		R$ 722,73
Joselio Santos de Jesus	872.457.605-00			PIX: 872.457.605-00			R$ 418,18
Jucelia de Sales Ferri	309.388.918-98	SANTANDER	033	3554	01089017-1		R$ 850,00
Juliana Figueiredo	331.901.758-61	SANTANDER	033	2986	03010847-4		R$ 418,18
Karin Marcello Fabre	441.610.028-07	SANTANDER	033	3200	02001754-4		R$ 722,73
Kássia de Sibia Santos	406.636.678-36	SANTANDER	033	3112	01094964-8		R$ 418,18
Kay Francis Rodrigies da Cruz Carvalho	005.914.218-95	SANTANDER	033	0196	05002138-9		R$ 418,18
Laura Nadja Abrantes Costa	445.796.948-64	SANTANDER	033	1353	01003407-5		R$ 205,00
Lilian Moreira de Jesus	272.077.778-17	SANTANDER	033	0110	02049707-1		R$ 1.025,00
Lina Carolina Silva Gouveia	354.724.708-03	SANTANDER	033	0109	01044212-0		R$ 850,00
Lucas Budziak	434.016.388-07	SANTANDER	033	2961	01037340-2		R$ 102,50
Luciaana Cristina da Silva	182.862.148-03	SANTANDER	033	0455	01040501-5		R$ 420,45
Maria Alice Garcia de Lima	077.899.948-32			PIX: 077.899.948-32			R$ 418,18
Maria Inez Rodrigues Vieira	813.821.036-20			PIX: 813.821.036-20			R$ 1.025,00
Maria Janete Martins Teixeira	072.557.398-81	SANTANDER	033	3112	01094057-7		R$ 850,00
Maria Roseli da Silva	749.847.564-20	SANTANDER	033	0110	01081738-0		R$ 850,00
Maria Vanúsia de Souza	145.218.698-74	SANTANDER	033	2125	01001019-2		R$ 1.025,00

Mayara da Silva Souza	378.429.428-62	SANTANDER	033	3268	01094832-6	R$	722,73
Mayara Moretti da Silva	444.349.028-06	SANTANDER	033	2967	01014401-1	R$	1.025,00
Milena Lira Araújo	490.867.508-26	SANTANDER	033	3112	01093893-0	R$	1.025,00
Mylena aparecida Sena Silva	494.166.848-05	SANTANDER	033	3268	01095133-5	R$	1.025,00
Nataly Cristina dos Santos	453.005.498-51		PIX: naatalysantoss@gmail.com			R$	1.025,00
Nathaly Bruna Costa Matos Barros	487.589.078-82	SANTANDER	033	3112	01093873-4	R$	850,00
Patricia Rangel Botelho	301.057.508-40	SANTANDER	033	2015	01030550-8	R$	1.025,00
Raissa Gabrielle Silva da Fonseca	458828128-36	SANTANDER	033	3200	02028767-5	R$	1.025,00
Raquel Gentil Cardoso	140.176.428-29	SANTANDER	033	3112	01095012-9	R$	722,73
Renata Rodrigues	224.503.698-05	SANTANDER	033	0109	01092976-0	R$	1.025,00
Rita de Cacia Almeida Felix	516.788.238-99	SANTANDER	033	0455	01046237-7	R$	1.025,00
Rosangela aparecida da Silva Russo	061.163.918-18			PIX: 11974938171		R$	850,00
Sarah Arruda de Oliveira	513.157.128-65	SANTANDER	033	2222	01013867-2	R$	850,00
Silva Ferreira	226.431.518-01	SANTANDER	033	0196	01041394-8	R$	418,18
Simone Rosa de Oliveira	192.732.348-79	SANTANDER	033	2015	01018998-8	R$	48,18
Solange Neves de Sousa	226.657.238-59	SANTANDER	033	3200	02015497-7	R$	1.025,00
Valeria Pinto de Moraes	275.886.498-36	SANTANDER	033	4580	01048651-6	R$	1.025,00
Valkiria Soares de Souza	926.297.334-91	SANTANDER	033	0196	01027302-7	R$	1.025,00
William César Silva Alves	411.088.018-11	SANTANDER	033	3112	01093909-6	R$	1.025,00
Willians Maciel	318.649.058-83	SANTANDER	033	0723	01027959-9	R$	850,00
							R$ 46.945,83

BIOGESP ASSOCIACAO DE GESTAO E EXECUCAO **Agência:** 0123 **Conta:** 130043711

Resultado da Busca

Convênio:	**0033-0123-008304123371**	Empresa:	**BIOGESP ASSOCIACAO GESTAO EXEC**

Critérios de Busca

Data de Pagamento Inicial:	**31/07/2025**	Data de Pagamento Final:	**31/07/2025**
Situação:	**Efetivado**	Conta de Débito:	**0123-130043711**
Ordem:	**Número do Compromisso**		

Lista de Comprovantes

Clique sobre o título da respectiva coluna que deseja ordenar

Número do Pagamento	Número do Cliente	Funcionário	Data de Pagamento	Tipo de Pagamento	Valor R$
900008491	1	ADALGIZA ANDRESSA MATIAS DELBON	31/07/2025	CC	1.025,00
900008492	2	AILANA VIEIRA DE CARVALHO	31/07/2025	CC	722,73
900008493	3	ALINE MICHELE SANTOS DE SOUZA	31/07/2025	CC	722,73
900008494	4	AMANDA APARECIDA LOPES TEIXEIRA CAVALARI	31/07/2025	CC	850,00
900008495	5	CAMILA SARA RONCON NUNES	31/07/2025	CC	1.025,00
900008496	6	CAROLINE DAIANE DOS SANTOS	31/07/2025	CC	850,00
900008497	7	CAROLINE RODRIGUES DA SILVA	31/07/2025	CC	418,18
900008498	8	DAIANA CORADI DE ARRUDA GUIMARAES	31/07/2025	CC	1.025,00
900008499	9	DAIANE DE OLIVEIRA SILVA	31/07/2025	CC	1.025,00
900008500	10	DAMIANA ERISNALDA MARTINS DE LIMA REIS	31/07/2025	CC	307,50
900008501	11	DANIELLI GUILHERMINO DE LIMA	31/07/2025	CC	1.025,00
900008502	12	ELIZABETH RENATA GLADCHEFF FONSECA	31/07/2025	CC	418,18
900008503	13	ELISANGELA DA CUNHA GOMES	31/07/2025	CC	850,00
900008504	14	ELISANGELA FAUSTINO LOURENCO	31/07/2025	CC	418,18
900008505	15	ERICA LORRAINE CAMARGO CLARO NOGUEIRA	31/07/2025	CC	1.025,00

900008506	16	GENI SOBRINHA NETA MARQUES	31/07/2025	CC	1.025,00
900008507	17	GIOVANA SILVEIRA BALTAZAR	31/07/2025	CC	722,73
900008508	18	ISABEL CRISTINA HERNANDES PRANDI	31/07/2025	CC	375,83
900008509	19	JESSICA ALBISSU DO NASCIMENTO	31/07/2025	CC	722,73
900008510	20	JULIANA DE OLIVEIRA FIGUEIREDO BRANDAO	31/07/2025	CC	418,18
900008511	21	KARIN MARCELO FABRE	31/07/2025	CC	722,73
900008512	22	KASSIA DE SIBIA SANTOS	31/07/2025	CC	418,18
900008513	23	KAY FRANCIS RODRIGUES DA CRUZ CARVALHO	31/07/2025	CC	418,18
900008514	24	LAURA NADJA ABRANTES COSTA	31/07/2025	CC	205,00
900008515	25	LILIAN MOREIRA DE JESUS	31/07/2025	CC	1.025,00
900008516	26	LINA CAROLINA SILVA GOUVEIA	31/07/2025	CC	850,00
900008517	27	LUCAS BUDZIAK DOURADO	31/07/2025	CC	102,50
900008518	28	LUCIANA CRISTINA DA SILVA	31/07/2025	CC	420,45
900008519	29	MARIA JANETE MARTINS TEIXEIRA	31/07/2025	CC	850,00
900008520	30	MARIA ROSELI DA SILVA	31/07/2025	CC	850,00
900008521	31	MARIA VANUSIA DE SOUZA	31/07/2025	CC	1.025,00
900008522	32	MAYARA DA SILVA SOUZA	31/07/2025	CC	722,73
900008523	33	MAYARA MORETTI DA SILVA	31/07/2025	CC	1.025,00
900008524	34	MYLENA APARECIDA SENA SILVA	31/07/2025	CC	1.025,00
900008525	35	NATHALY BRUNA COSTA MATOS BARROS	31/07/2025	CC	850,00
900008526	36	PATRICIA RANGEL BOTELHO	31/07/2025	CC	1.025,00
900008527	37	RAISSA GABRIELLE SILVA DA FONSECA	31/07/2025	CC	1.025,00
900008528	38	RAQUEL GENTIL CARDOSO	31/07/2025	CC	722,73
900008529	39	RENATA RODRIGUES	31/07/2025	CC	1.025,00

900008530	40	SARAH ARRUDA DE OLIVEIRA	31/07/2025	CC	850,00
900008531	41	SILVIA FERREIRA	31/07/2025	CC	418,18
900008532	42	SIMONE ROSA DE OLIVEIRA	31/07/2025	CC	48,18
900008533	43	VALKIRIA SOARES DE SOUZA	31/07/2025	CC	1.025,00
900008534	44	WILLIAM CESAR SILVA ALVES	31/07/2025	CC	1.025,00
900008535	45	WILLIANS MACIEL	31/07/2025	CC	850,00

Total Compromissos: **45**

Valor Total: **R$ 33.495,83**

Central de Atendimento Santander Empresarial
4004-2125 (Regiões Metropolitanas)
0800 726 2125 (Demais Localidades)
0800 723 5007 (Pessoas com deficiência auditiva ou de fala)

SAC - Atendimento 24h por dia, todos os dias.
0800 762 7777
0800 771 0401 (Pessoas com deficiência auditiva ou de fala)
Ouvidoria - Das 9h às 18h, de segunda a sexta-feira, exceto feriado.
0800 726 0322
0800 771 0301 (Pessoas com deficiência auditiva ou de fala)

Comprovante de transferência > 2ª via

BIOGESP ASSOCIACAO DE GESTAO E EXECUCAO **Agência:** 0123 **Conta:** 13004371-1

Conta Corrente de Origem

Agência: 0123

Conta Corrente: 13004371-1

Conta Corrente de Destino

Agência: 0195

Nº da Conta: 01047101-3

Favorecido: ANDREZA MARTINS LINS DE CARVALH

Valor: 418,18

Informações Adicionais

Tipo de Transferência: Conta Corrente **para** Conta Corrente

Conta Origem Informada: 0123 13004371-1

Conta Destino Informada: 0195 01047101-3

2ª via

Transação exclusiva para Transferência de Valores entre contas Santander.

Data da Transação: **31/07/2025**
Autenticação Bancária: **398627A86195F6414464625**
Canal: **Internet Banking**

Central de Atendimento Santander Empresarial

4004-2125 (Regiões Metropolitanas)
0800-726-2125 (Demais Localidades)
0800 723 5007 (Pessoas com deficiência auditiva ou de fala)

SAC - Atendimento 24h por dia, todos os dias.

0800 762 7777
0800 771 0401 (Pessoas com deficiência auditiva ou de fala)

Ouvidoria - Das 9h às 18h, de segunda a sexta-feira, exceto feriado.

0800 726 0322
0800 771 0301 (Pessoas com deficiência auditiva ou de fala)

Comprovante de transferência > 2ª via

BIOGESP ASSOCIACAO DE GESTAO E EXECUCAO **Agência:** 0123 **Conta:** 13004371-1

Conta Corrente de Origem

Agência: 0123

Conta Corrente: 13004371-1

Conta Corrente de Destino

Agência: 3268

Nº da Conta: 01084998-0

Favorecido: CAROLINA FERREIRA

Valor: 850,00

Informações Adicionais

Tipo de Transferência: Conta Corrente **para** Conta Corrente

Conta Origem Informada: 0123 13004371-1

Conta Destino Informada: 3268 01084998-0

2ª via

Transação exclusiva para Transferência de Valores entre contas Santander.

Data da Transação: **31/07/2025**
Autenticação Bancária: **398627A86155E6413464625**
Canal: **Internet Banking**

Central de Atendimento Santander Empresarial

4004-2125 (Regiões Metropolitanas)
0800-726-2125 (Demais Localidades)
0800 723 5007 (Pessoas com deficiência auditiva ou de fala)

SAC - Atendimento 24h por dia, todos os dias.

0800 762 7777
0800 771 0401 (Pessoas com deficiência auditiva ou de fala)

Ouvidoria - Das 9h às 18h, de segunda a sexta-feira, exceto feriado.

0800 726 0322
0800 771 0301 (Pessoas com deficiência auditiva ou de fala)

Comprovante de transferência > 2ª via

BIOGESP ASSOCIACAO DE GESTAO E EXECUCAO **Agência:** 0123 **Conta:** 13004371-1

Conta Corrente de Origem

Agência: 0123

Conta Corrente: 13004371-1

Conta Corrente de Destino

Agência: 0196

Nº da Conta: 01040912-7

Favorecido: DANIEL AUGUSTO EDVIRGEM DA SILV

Valor: 722,73

Informações Adicionais

Tipo de Transferência: Conta Corrente **para** Conta Corrente

Conta Origem Informada: 0123 13004371-1

Conta Destino Informada: 0196 01040912-7

2ª via

Transação exclusiva para Transferência de Valores entre contas Santander.

Data da Transação: **31/07/2025**
Autenticação Bancária: **398627A86155E6413464625**
Canal: **Internet Banking**

Central de Atendimento Santander Empresarial

4004-2125 (Regiões Metropolitanas)
0800-726-2125 (Demais Localidades)
0800 723 5007 (Pessoas com deficiência auditiva ou de fala)

SAC - Atendimento 24h por dia, todos os dias.

0800 762 7777
0800 771 0401 (Pessoas com deficiência auditiva ou de fala)

Ouvidoria - Das 9h às 18h, de segunda a sexta-feira, exceto feriado.

0800 726 0322
0800 771 0301 (Pessoas com deficiência auditiva ou de fala)

Comprovante de transferência > 2ª via

BIOGESP ASSOCIACAO DE GESTAO E EXECUCAO **Agência:** 0123 **Conta:** 13004371-1

Conta Corrente de Origem

Agência: 0123

Conta Corrente: 13004371-1

Conta Corrente de Destino

Agência: 0196

Nº da Conta: 01037940-8

Favorecido: ESTER MORAIS SIQUEIRA FRANCA

Valor: 1.025,00

Informações Adicionais

Tipo de Transferência: Conta Corrente **para** Conta Corrente

Conta Origem Informada: 0123 13004371-1

Conta Destino Informada: 0196 01037940-8

2ª via

Transação exclusiva para Transferência de Valores entre contas Santander.

Data da Transação: **31/07/2025**
Autenticação Bancária: **398667A86159E6413464625**
Canal: **Internet Banking**

Central de Atendimento Santander Empresarial

4004-2125 (Regiões Metropolitanas)
0800-726-2125 (Demais Localidades)
0800 723 5007 (Pessoas com deficiência auditiva ou de fala)

SAC - Atendimento 24h por dia, todos os dias.

0800 762 7777
0800 771 0401 (Pessoas com deficiência auditiva ou de fala)

Ouvidoria - Das 9h às 18h, de segunda a sexta-feira, exceto feriado.

0800 726 0322
0800 771 0301 (Pessoas com deficiência auditiva ou de fala)

Comprovante de transferência > 2ª via

BIOGESP ASSOCIACAO DE GESTAO E EXECUCAO **Agência:** 0123 **Conta:** 13004371-1

Conta Corrente de Origem

Agência: 0123

Conta Corrente: 13004371-1

Conta Corrente de Destino

Agência: 4609

Nº da Conta: 01087429-8

Favorecido: EZEQUIEL DA SILVA RIBEIRO

Valor: 722,73

Informações Adicionais

Tipo de Transferência: Conta Corrente **para** Conta Corrente

Conta Origem Informada: 0123 13004371-1

Conta Destino Informada: 4609 01087429-8

2ª via

Transação exclusiva para Transferência de Valores entre contas Santander.

Data da Transação: **31/07/2025**
Autenticação Bancária: **398667A86165F6413464625**
Canal: **Internet Banking**

Central de Atendimento Santander Empresarial

4004-2125 (Regiões Metropolitanas)
0800-726-2125 (Demais Localidades)
0800 723 5007 (Pessoas com deficiência auditiva ou de fala)

SAC - Atendimento 24h por dia, todos os dias.

0800 762 7777
0800 771 0401 (Pessoas com deficiência auditiva ou de fala)

Ouvidoria - Das 9h às 18h, de segunda a sexta-feira, exceto feriado.

0800 726 0322
0800 771 0301 (Pessoas com deficiência auditiva ou de fala)

Comprovante de transferência > 2ª via

BIOGESP ASSOCIACAO DE GESTAO E EXECUCAO **Agência:** 0123 **Conta:** 13004371-1

Conta Corrente de Origem

Agência: 0123

Conta Corrente: 13004371-1

Conta Corrente de Destino

Agência: 3294

Nº da Conta: 01006795-4

Favorecido: FABIANA REGINA LACERDA DA ROCHA

Valor: 1.025,00

Informações Adicionais

Tipo de Transferência: Conta Corrente **para** Conta Corrente

Conta Origem Informada: 0123 13004371-1

Conta Destino Informada: 3294 01006795-4

2ª via

Transação exclusiva para Transferência de Valores entre contas Santander.

Data da Transação: **31/07/2025**
Autenticação Bancária: **398667A86165F6413464625**
Canal: **Internet Banking**

Central de Atendimento Santander Empresarial

4004-2125 (Regiões Metropolitanas)
0800-726-2125 (Demais Localidades)
0800 723 5007 (Pessoas com deficiência auditiva ou de fala)

SAC - Atendimento 24h por dia, todos os dias.

0800 762 7777
0800 771 0401 (Pessoas com deficiência auditiva ou de fala)

Ouvidoria - Das 9h às 18h, de segunda a sexta-feira, exceto feriado.

0800 726 0322
0800 771 0301 (Pessoas com deficiência auditiva ou de fala)

BIOGESP ASSOCIACAO DE GESTAO E EXECUCAO **Agência:** 0123 **Conta:** 130043711

Valor
R$ 418,18

Identificação do pagamento
-

Informação para o pagador
-

Informações adicionais
-

Forma de pagamento
Ag 0123 Cc 130043711

Data de vencimento
-

Receber após o vencimento
-

Valor original
R$ 0,00

Desconto/Abatimento
R$ 0,00

Juros
R$ 0,00

Multa
R$ 0,00

Dados do recebedor

Para
JOSELIO SANTOS DE JESUS

Chave
872.457.605-00

CPF/CNPJ
872.457.605-00

Dados do pagador

De
BIOGESP ASSOCIACAO DE GESTAO E EXECUCAO DE SERVICOS PUBLICOS E SOCIAIS

CPF/CNPJ
26.702.577/0001-39

Instituição
BCO SANTANDER (BRASIL) S.A.

ID/Transação
E90400888202507311901NY049211139

Data/Hora da transação
31/07/2025 - 16:02:34

Código de autenticação
50039629637399221618229

Comprovante de transferência > 2ª via

BIOGESP ASSOCIACAO DE GESTAO E EXECUCAO **Agência:** 0123 **Conta:** 13004371-1

Conta Corrente de Origem

Agência: 0123

Conta Corrente: 13004371-1

Conta Corrente de Destino

Agência: 3554

Nº da Conta: 01089017-1

Favorecido: JUCILEIA DE SALES FERRI

Valor: 850,00

Informações Adicionais

Tipo de Transferência: Conta Corrente **para** Conta Corrente

Conta Origem Informada: 0123 13004371-1

Conta Destino Informada: 3554 01089017-1

2ª via

Transação exclusiva para Transferência de Valores entre contas Santander.

Data da Transação: **31/07/2025**
Autenticação Bancária: **3986B7A86165F6413464625**
Canal: **Internet Banking**

Central de Atendimento Santander Empresarial

4004-2125 (Regiões Metropolitanas)
0800-726-2125 (Demais Localidades)
0800 723 5007 (Pessoas com deficiência auditiva ou de fala)

SAC - Atendimento 24h por dia, todos os dias.

0800 762 7777
0800 771 0401 (Pessoas com deficiência auditiva ou de fala)

Ouvidoria - Das 9h às 18h, de segunda a sexta-feira, exceto feriado.

0800 726 0322
0800 771 0301 (Pessoas com deficiência auditiva ou de fala)

BIOGESP ASSOCIACAO DE GESTAO E EXECUCAO **Agência:** 0123 **Conta:** 130043711

Valor
R$ 418,18

Identificação do pagamento
-

Informação para o pagador
-

Informações adicionais
-

Forma de pagamento
Ag 0123 Cc 130043711

Data de vencimento
-

Receber após o vencimento
-

Valor original
R$ 0,00

Desconto/Abatimento
R$ 0,00

Juros
R$ 0,00

Multa
R$ 0,00

Dados do recebedor

Para
MARIA ALICE GARCIA DE LIMA

Chave
077.899.948-32

CPF/CNPJ
077.899.948-32

Dados do pagador

De
BIOGESP ASSOCIACAO DE GESTAO E EXECUCAO DE SERVICOS PUBLICOS E SOCIAIS

CPF/CNPJ
26.702.577/0001-39

Instituição
BCO SANTANDER (BRASIL) S.A.

ID/Transação
E90400888202507311901NY049249811

Data/Hora da transação
31/07/2025 - 16:02:34

Código de autenticação
50039629637399061618213

BIOGESP ASSOCIACAO DE GESTAO E EXECUCAO **Agência:** 0123 **Conta:** 130043711

Valor
R$ 1.025,00

Identificação do pagamento
-

Informação para o pagador
-

Informações adicionais
-

Forma de pagamento
Ag 0123 Cc 130043711

Data de vencimento
-

Receber após o vencimento
-

Valor original
R$ 0,00

Desconto/Abatimento
R$ 0,00

Juros
R$ 0,00

Multa
R$ 0,00

Dados do recebedor

Para
MARIA INEZ RODRIGUES VIEIRA

Chave
813.821.036-20

CPF/CNPJ
813.821.036-20

Dados do pagador

De
BIOGESP ASSOCIACAO DE GESTAO E EXECUCAO DE SERVICOS PUBLICOS E SOCIAIS

CPF/CNPJ
26.702.577/0001-39

Instituição
BCO SANTANDER (BRASIL) S.A.

ID/Transação
E90400888202507311901NY049528769

Data/Hora da transação
31/07/2025 - 16:02:34

Código de autenticação
50039629637399141618221

Comprovante de transferência > 2ª via

BIOGESP ASSOCIACAO DE GESTAO E EXECUCAO **Agência:** 0123 **Conta:** 13004371-1

Conta Corrente de Origem

Agência: 0123

Conta Corrente: 13004371-1

Conta Corrente de Destino

Agência: 3112

Nº da Conta: 01093893-0

Favorecido: MILLENA LIRA ARAUJO

Valor: 1.025,00

Informações Adicionais

Tipo de Transferência: Conta Corrente **para** Conta Corrente

Conta Origem Informada: 0123 13004371-1

Conta Destino Informada: 3112 01093893-0

2ª via

Transação exclusiva para Transferência de Valores entre contas Santander.

Data da Transação: **31/07/2025**
Autenticação Bancária: **398667A86175F6413464625**
Canal: **Internet Banking**

Central de Atendimento Santander Empresarial

4004-2125 (Regiões Metropolitanas)
0800-726-2125 (Demais Localidades)
0800 723 5007 (Pessoas com deficiência auditiva ou de fala)

SAC - Atendimento 24h por dia, todos os dias.

0800 762 7777
0800 771 0401 (Pessoas com deficiência auditiva ou de fala)

Ouvidoria - Das 9h às 18h, de segunda a sexta-feira, exceto feriado.

0800 726 0322
0800 771 0301 (Pessoas com deficiência auditiva ou de fala)

BIOGESP ASSOCIACAO DE GESTAO E EXECUCAO **Agência:** 0123 **Conta:** 130043711

Valor
R$ 1.025,00

Identificação do pagamento
-

Informação para o pagador
-

Informações adicionais
-

Forma de pagamento
Ag 0123 Cc 130043711

Data de vencimento
-

Receber após o vencimento
-

Valor original
R$ 0,00

Desconto/Abatimento
R$ 0,00

Juros
R$ 0,00

Multa
R$ 0,00

Dados do recebedor

Para
NATALY CRISTINA DOS SANTOS

Chave
naatalysantoss@gmail.com

CPF/CNPJ
453.005.498-51

Dados do pagador

De
BIOGESP ASSOCIACAO DE GESTAO E EXECUCAO DE SERVICOS PUBLICOS E SOCIAIS

CPF/CNPJ
26.702.577/0001-39

Instituição
BCO SANTANDER (BRASIL) S.A.

ID/Transação
E90400888202507311928YN527107384

Data/Hora da transação
31/07/2025 - 16:28:15

Código de autenticação
IBE06AD44494E924F4A369D

Comprovante de transferência > 2ª via

BIOGESP ASSOCIACAO DE GESTAO E EXECUCAO **Agência:** 0123 **Conta:** 13004371-1

Conta Corrente de Origem

Agência: 0123

Conta Corrente: 13004371-1

Conta Corrente de Destino

Agência: 0455

Nº da Conta: 01046237-7

Favorecido: RITA DE CACIA ALMEIDA FELIX

Valor: 1.025,00

Informações Adicionais

Tipo de Transferência: Conta Corrente **para** Conta Corrente

Conta Origem Informada: 0123 13004371-1

Conta Destino Informada: 0455 01046237-7

2ª via

Transação exclusiva para Transferência de Valores entre contas Santander.

Data da Transação: **31/07/2025**
Autenticação Bancária: **398627A86189F6413464625**
Canal: **Internet Banking**

Central de Atendimento Santander Empresarial

4004-2125 (Regiões Metropolitanas)
0800-726-2125 (Demais Localidades)
0800 723 5007 (Pessoas com deficiência auditiva ou de fala)

SAC - Atendimento 24h por dia, todos os dias.

0800 762 7777
0800 771 0401 (Pessoas com deficiência auditiva ou de fala)

Ouvidoria - Das 9h às 18h, de segunda a sexta-feira, exceto feriado.

0800 726 0322
0800 771 0301 (Pessoas com deficiência auditiva ou de fala)

BIOGESP ASSOCIACAO DE GESTAO E EXECUCAO **Agência:** 0123 **Conta:** 130043711

Valor
R$ 850,00

Identificação do pagamento
-

Informação para o pagador
-

Informações adicionais
-

Forma de pagamento
Ag 0123 Cc 130043711

Data de vencimento
-

Receber após o vencimento
-

Valor original
R$ 0,00

Desconto/Abatimento
R$ 0,00

Juros
R$ 0,00

Multa
R$ 0,00

Dados do recebedor

Para
ROSANGELA APARECIDA DA SILVA RUSSO

Chave
(11) 97493-8171

CPF/CNPJ
061.163.918-18

Dados do pagador

De
BIOGESP ASSOCIACAO DE GESTAO E EXECUCAO DE SERVICOS PUBLICOS E SOCIAIS

CPF/CNPJ
26.702.577/0001-39

Instituição
BCO SANTANDER (BRASIL) S.A.

ID/Transação
E90400888202507311901NY049569211

Data/Hora da transação
31/07/2025 - 16:02:34

Código de autenticação
50039629637398901618197

Comprovante de transferência > 2ª via

BIOGESP ASSOCIACAO DE GESTAO E EXECUCAO **Agência:** 0123 **Conta:** 13004371-1

Conta Corrente de Origem

Agência: 0123

Conta Corrente: 13004371-1

Conta Corrente de Destino

Agência: 3200

Nº da Conta: 02015497-7

Favorecido: SOLANGE NEVES DE SOUSA

Valor: 1.025,00

Informações Adicionais

Tipo de Transferência: Conta Corrente **para** Conta Corrente

Conta Origem Informada: 0123 13004371-1

Conta Destino Informada: 3200 02015497-7

2ª via

Transação exclusiva para Transferência de Valores entre contas Santander.

Data da Transação: **31/07/2025**
Autenticação Bancária: **3986B7A86185F6413464625**
Canal: **Internet Banking**

Central de Atendimento Santander Empresarial

4004-2125 (Regiões Metropolitanas)
0800-726-2125 (Demais Localidades)
0800 723 5007 (Pessoas com deficiência auditiva ou de fala)

SAC - Atendimento 24h por dia, todos os dias.

0800 762 7777
0800 771 0401 (Pessoas com deficiência auditiva ou de fala)

Ouvidoria - Das 9h às 18h, de segunda a sexta-feira, exceto feriado.

0800 726 0322
0800 771 0301 (Pessoas com deficiência auditiva ou de fala)

Comprovante de transferência > 2ª via

BIOGESP ASSOCIACAO DE GESTAO E EXECUCAO **Agência:** 0123 **Conta:** 13004371-1

Conta Corrente de Origem

Agência: 0123

Conta Corrente: 13004371-1

Conta Corrente de Destino

Agência: 4580

Nº da Conta: 01048651-6

Favorecido: VALERIA PINTO DE MORAES

Valor: 1.025,00

Informações Adicionais

Tipo de Transferência: Conta Corrente **para** Conta Corrente

Conta Origem Informada: 0123 13004371-1

Conta Destino Informada: 4580 01048651-6

2ª via

Transação exclusiva para Transferência de Valores entre contas Santander.

Data da Transação: **31/07/2025**
Autenticação Bancária: **3986B7A86185F6413464625**
Canal: **Internet Banking**

Central de Atendimento Santander Empresarial

4004-2125 (Regiões Metropolitanas)
0800-726-2125 (Demais Localidades)
0800 723 5007 (Pessoas com deficiência auditiva ou de fala)

SAC - Atendimento 24h por dia, todos os dias.

0800 762 7777
0800 771 0401 (Pessoas com deficiência auditiva ou de fala)

Ouvidoria - Das 9h às 18h, de segunda a sexta-feira, exceto feriado.

0800 726 0322
0800 771 0301 (Pessoas com deficiência auditiva ou de fala)

Empresa: 05476

AVISO E RECIBO DE FÉRIAS

CAPITULO VI - TITULO II DA C.L.T.

DEC. - LEI Nº 5452 DE 01/05/1943, COM AS ALTERAÇÕES DO DEC. - LEI Nº 1.535 DE 13/04/1977

AVISO PRÉVIO DE FÉRIAS

DE ACORDO COM O ART. 135 DA C.L.T., PARTICIPANDO NO MÍNIMO COM 30 DIAS DE ANTECEDÊNCIA

NOTIFICAÇÃO

NOME DO EMPREGADO	Nº CART. DO TRABALHO	SÉRIE	REGISTRO DO EMPREGADO	
			LIVRO Nº	FLS/FICHA Nº
CAROLINA FERREIRA	010990	00369		1927

Cargo: 4242 Enfermeiro (a) Neonatal — Setor: 00007 RIBEIRÃO PIRES

PERÍODO DE AQUISIÇÃO

DE: 08/11/2023 A: 07/11/2024

PERÍODO DE GOZO DAS FÉRIAS

DE: 04/08/2025 A: 02/09/2025

BASE PARA CÁLCULO DA REMUNERAÇÃO DAS FÉRIAS

FALTAS NÃO JUSTIF.	SALÁRIO BASE	ADICIONAIS	MÉDIAS	BASE DE CÁLCULO: MENSAL - HORÁRIO - TAREFA OU OUTRAS
	6.200,00	2.904,96	28,52	**1-Mensal**

Código	Descrição	Quant. / (%)	Referência	Valor Unitário	Vencimentos	Descontos
4204	Férias	28,00	gozadas neste mês	304,45	8.524,60	
4204	Férias	2,00	gozadas mês seguinte	304,45	608,90	
4205	1/3 sobre Férias		gozadas neste mês	8.524,60	2.841,53	
4205	1/3 sobre Férias		gozadas mês seguinte	608,90	202,97	
5901	F.G.T.S.	8,00	11366.13 mês atual	909,29		
5901	F.G.T.S.		811.87 mês seguint	64,94		
9104	INSS s/ Férias	14,00	gozadas neste mês	8.157,41		951,62
9203	IRF s/ Férias	27,50	base irrf mes	11.226,38		2.178,52
					12.178,00	3.130,14
					Valor Líquido	9.047,86

Local de Trabalho: RIBEIRÃO PIRES

Pelo presente comunicamos-lhe que, de acordo com a Lei, ser-lhe-ão concedidas férias relativas ao período acima descrito e a sua disposição fica a importância líquida de R$ 9.047,86 (NOVE MIL, QUARENTA E SETE REAIS E OITENTA E SEIS CENTAVOS********** **********) a ser paga adiantadamente.

Local e data

CIENTE

BIOGESP - ASS GESTÃO EXEC SERVS PUB SOCI
CNPJ / CPF 26.702.577/0001-39

CAROLINA FERREIRA

RECIBO DE FÉRIAS

DE ACORDO COM O PARÁGRAFO ÚNICO DO ARTIGO 145 DA C.L.T.

Recebi da firma BIOGESP - ASS GESTÃO EXEC SERVS PUB SOCI , CNPJ / CPF nº 26.702.577/0001-39
estabelecida à Rua Cardeal Arcoverde, 1641 sl 93/94 , Pinheiros
em São Paulo SP a importância de R$ 9.047,86
(NOVE MIL, QUARENTA E SETE REAIS E OITENTA E SEIS CENTAVOS**********)
que me é paga adiantadamente por motivo das minhas férias regulamentares, ora concedidas e que vou gozar de acordo com a descrição acima, tudo conforme o aviso que recebi em tempo, ao qual dei meu "ciente".

Para clareza e documento, firmo o presente recibo, dando à firma plena e geral quitação.

Local e data

CAROLINA FERREIRA

Santander

Comprovante do pagamento

28/07/2025 - 14:10:10

Valor pago

R$ 9.047,86

Tipo de transferência

Pix

Forma de pagamento

Ag 0123 - Cc 13.004371-1

Dados do recebedor

Para

CAROLINA FERREIRA

CPF

***.590.948-**

Chave

***.590.948-**

Instituição

BCO SANTANDER (BRASIL) S.A.

Dados do pagador

Pagador

BIOGESP ASSOCIACAO DE GESTAO E EXECUCAO

CNPJ

26.***.***/****-39

Instituição

BCO SANTANDER (BRASIL) S.A.

ID/Transação

E90400888202507281709433612548l3

Data e hora da transação

28/07/2025 - 14:10:10

Código de autenticação

MBJ373F2739E73A9F48498D

Central de Atendimento Santander

4004-2125 (Capitais e Regiões Metropolitanas)
0800-726-2125 (Demais Localidades)
SAC 0800-762-7777
Ouvidoria 0800-726-0322

Comprovante de transferência > 2ª via

BIOGESP ASSOCIACAO DE GESTAO E EXECUCAO **Agência:** 0123 **Conta:** 13004371-1

Conta Corrente de Origem

Agência: 0123

Conta Corrente: 13004371-1

Conta Corrente de Destino

Agência: 3268

Nº da Conta: 01084998-0

Favorecido: CAROLINA FERREIRA

Valor: 9.047,86

Informações Adicionais

Tipo de Transferência: Conta Corrente **para** Conta Corrente

Conta Origem Informada: 0123 13004371-1

Conta Destino Informada: 3268 01084998-0

2ª via

Transação exclusiva para Transferência de Valores entre contas Santander.

Data da Transação: **28/07/2025**
Autenticação Bancária: **298667B8614585413464695**
Canal: **Internet Banking**

Central de Atendimento Santander Empresarial
4004-2125 (Regiões Metropolitanas)
0800 726 2125 (Demais Localidades)
0800 723 5007 (Pessoas com deficiência auditiva ou de fala)

SAC - Atendimento 24h por dia, todos os dias.
0800 762 7777
0800 771 0401 (Pessoas com deficiência auditiva ou de fala)
Ouvidoria - Das 9h às 18h, de segunda a sexta-feira, exceto feriado.
0800 726 0322
0800 771 0301 (Pessoas com deficiência auditiva ou de fala)

Santander

Comprovante do Pix

28/07/2025 - 14:31:34

Valor pago
R$ 9.047,86

Forma de pagamento
Ag 3268 Cc 1084998-0

Dados do recebedor

Para

CNPJ
26.***.***/0001-3*

Chave
pi*******rp@biogesp.org.br

Instituição
BCO SANTANDER (BRASIL) S.A.

Dados do pagador

De
Carolina Ferreira

CPF
***.590.948-**

Instituição
BCO SANTANDER (BRASIL) S.A.

ID/Transação
E90400888202507281731433623238 44

Data e hora da transação
28/07/2025 - 14:31:34

Código de autenticação
90EA36CEF41443A68427246

Central de Atendimento Santander

4004-3535 (Capitais e Regiões Metropolitanas)

0800-702-3535 (Demais Localidades)

SAC 0800-762-7777

Ouvidoria 0800-726-0332

310

Empresa: 05476

AVISO E RECIBO DE FÉRIAS

CAPITULO VI - TITULO II DA C.L.T.

DEC. - LEI Nº 5452 DE 01/05/1943, COM AS ALTERAÇÕES DO DEC. - LEI Nº 1.535 DE 13/04/1977

AVISO PRÉVIO DE FÉRIAS

DE ACORDO COM O ART. 135 DA C.L.T., PARTICIPANDO NO MÍNIMO COM 30 DIAS DE ANTECEDÊNCIA

NOTIFICAÇÃO

NOME DO EMPREGADO	Nº CART. DO TRABALHO	SÉRIE	REGISTRO DO EMPREGADO	
			LIVRO Nº	FLS/FICHA Nº
GENI SOBRINHA NETA MARQUES	1316874	07882		1873

Cargo: 1273 Tecnico de Enfermagem

Setor: 00007 RIBEIRÃO PIRES

PERÍODO DE AQUISIÇÃO

DE: 13/09/2023 A: 12/09/2024

PERÍODO DE GOZO DAS FÉRIAS

DE: 05/08/2025 A: 03/09/2025

BASE PARA CÁLCULO DA REMUNERAÇÃO DAS FÉRIAS

FALTAS NÃO JUSTIF.	SALÁRIO BASE	ADICIONAIS	MÉDIAS	BASE DE CÁLCULO: MENSAL - HORÁRIO - TAREFA OU OUTRAS
	2.300,00	303,60	0,00	**1-Mensal**

Código	Descrição	Quant. / (%)	Referência	Valor Unitário	Vencimentos	Descontos
4204	Férias	27,00	gozadas neste mês	86,79	2.343,33	
4204	Férias	3,00	gozadas mês seguinte	86,79	260,37	
4205	1/3 sobre Férias		gozadas neste mês	2.343,33	781,11	
4205	1/3 sobre Férias		gozadas mês seguinte	260,37	86,79	
5901	F.G.T.S.	8,00	3124.44 mês atual	249,95		
5901	F.G.T.S.		347.16 mês seguint	27,77		
9104	INSS s/ Férias	12,00	gozadas neste mês	3.124,44		268,33
9104	INSS s/ Férias	7,50	gozadas mês seguinte	347,16		26,03
9203	IRF s/ Férias	15,00	base irrf mes	2.864,40		35,50
					3.471,60	329,86
					Valor Líquido	3.141,74

Local de Trabalho: RIBEIRÃO PIRES

Pelo presente comunicamos-lhe que, de acordo com a Lei, ser-lhe-ão concedidas férias relativas ao período acima descrito e a sua disposição fica a importância líquida de R$ 3.141,74 (TRES MIL, CENTO E QUARENTA E HUM REAIS E SETENTA E QUATRO CENTAVOS**** **********) a ser paga adiantadamente.

Local e data

CIENTE

BIOGESP - ASS GESTÃO EXEC SERVS PUB SOCI
CNPJ / CPF 26.702.577/0001-39

GENI SOBRINHA NETA MARQUES

RECIBO DE FÉRIAS

DE ACORDO COM O PARÁGRAFO ÚNICO DO ARTIGO 145 DA C.L.T.

Recebi da firma BIOGESP - ASS GESTÃO EXEC SERVS PUB SOCI , CNPJ / CPF nº 26.702.577/0001-39
estabelecida à Rua Cardeal Arcoverde, 1641 sl 93/94 , Pinheiros
em São Paulo SP a importância de R$ 3.141,74
(TRES MIL, CENTO E QUARENTA E HUM REAIS E SETENTA E QUATRO CENTAVOS**********)
que me é paga adiantadamente por motivo das minhas férias regulamentares, ora concedidas e que vou gozar de acordo com a descrição acima, tudo conforme o aviso que recebi em tempo, ao qual dei meu "ciente".

Para clareza e documento, firmo o presente recibo, dando à firma plena e geral quitação.

Local e data

GENI SOBRINHA NETA MARQUES

Comprovante de transferência > 2ª via

BIOGESP ASSOCIACAO DE GESTAO E EXECUCAO **Agência:** 0123 **Conta:** 13004371-1

Conta Corrente de Origem

Agência: 0123

Conta Corrente: 13004371-1

Conta Corrente de Destino

Agência: 0196

Nº da Conta: 01022486-5

Favorecido: GENI SOBRINHA NETA MARQUES

Valor: 3.141,74

Informações Adicionais

Tipo de Transferência: Conta Corrente **para** Conta Corrente

Conta Origem Informada: 0123 13004371-1

Conta Destino Informada: 0196 01022486-5

2ª via

Transação exclusiva para Transferência de Valores entre contas Santander.

Data da Transação: **28/07/2025**
Autenticação Bancária: **298667B8614585413464695**
Canal: **Internet Banking**

Central de Atendimento Santander Empresarial

4004-2125 (Regiões Metropolitanas)
0800-726-2125 (Demais Localidades)
0800 723 5007 (Pessoas com deficiência auditiva ou de fala)

SAC - Atendimento 24h por dia, todos os dias.

0800 762 7777
0800 771 0401 (Pessoas com deficiência auditiva ou de fala)

Ouvidoria - Das 9h às 18h, de segunda a sexta-feira, exceto feriado.

0800 726 0322
0800 771 0301 (Pessoas com deficiência auditiva ou de fala)

Santander

Comprovante do pagamento

28/07/2025 - 14:08:27

Valor pago

R$ 3.141,74

Tipo de transferência

Pix

Forma de pagamento

Ag 0123 - Cc 13.004371-1

Dados do recebedor

Para

GENI SOBRINHA NETA MARQUES

CPF

***.687.478-**

Chave

***.687.478-**

Instituição

BCO DO BRASIL S.A.

Dados do pagador

Pagador

BIOGESP ASSOCIACAO DE GESTAO E EXECUCAO

CNPJ

26.***.***/****-39

Instituição

BCO SANTANDER (BRASIL) S.A.

ID/Transação

E90400888202507281707433611760 71

Data e hora da transação

28/07/2025 - 14:08:27

Código de autenticação

MBJ372387030BBA1D48A2A5

Central de Atendimento Santander

4004-2125 (Capitais e Regiões Metropolitanas)
0800-726-2125 (Demais Localidades)
SAC 0800-762-7777
Ouvidoria 0800-726-0322

Comprovante BB

Pix Enviado

R$ 3.141,74

29/07/2025 às 09:26:49

Recebedor

Biogesp Associacao de Gestao e Execu

CNPJ
26.702.577/0001-39

Agência
0123

Conta
130043711

Instituição
90400888 BCO SANTANDER (BRASIL) S.A

Tipo de conta
Conta Corrente

Chave Pix
pix.hmsl.rp@biogesp.org.br

Pagador

Geni Sobr NT Marques

CPF
***.687.478.**

Agência
4695-7

Conta
13783-9

Instituição
00000000 BCO DO BRASIL S.A.

Informações adicionais

ID: E00000000202507291226042462738 73

Documento: 000000000072902

Autenticação SISBB: 4.6D0.AF3.FC1.91F.127

Notificação enviada em: 29/07/2025 às 09:26:50

Central de Relacionamento:
4004 0001 Capitais e regiões metropolitanas.
0800 729 0001 Demais localidades.
SAC: 0800 729 0722.
Ouvidoria: 0800 729 5678.
Atendimento a deficientes auditivos ou de fala:
0800 729 0088.

Esse é o novo comprovante do Banco do Brasil.
Mais clareza nas informações, facilitando sua vida.

Empresa: 05476

AVISO E RECIBO DE FÉRIAS

CAPITULO VI - TITULO II DA C.L.T.

DEC. - LEI Nº 5452 DE 01/05/1943, COM AS ALTERAÇÕES DO DEC. - LEI Nº 1.535 DE 13/04/1977

AVISO PRÉVIO DE FÉRIAS

DE ACORDO COM O ART. 135 DA C.L.T., PARTICIPANDO NO MÍNIMO COM 30 DIAS DE ANTECEDÊNCIA

NOTIFICAÇÃO

NOME DO EMPREGADO	Nº CART. DO TRABALHO	SÉRIE	REGISTRO DO EMPREGADO	
			LIVRO Nº	FLS/FICHA Nº
MARIA ALICE GARCIA DE LIMA	36247	00034		885

Cargo: 1206 Enfermeiro(a) Setor: 00007 RIBEIRÃO PIRES

PERÍODO DE AQUISIÇÃO

DE: 01/03/2024 A: 28/02/2025

PERÍODO DE GOZO DAS FÉRIAS

DE: 07/07/2025 A: 05/08/2025

BASE PARA CÁLCULO DA REMUNERAÇÃO DAS FÉRIAS

FALTAS NÃO JUSTIF.	SALÁRIO BASE	ADICIONAIS	MÉDIAS	BASE DE CÁLCULO: MENSAL - HORÁRIO - TAREFA OU OUTRAS
	3.900,00	303,60	30,70	**1-Mensal**

Código	Descrição	Quant. / (%)	Referência	Valor Unitário	Vencimentos	Descontos
4204	Férias	25,00	gozadas neste mês	141,14	3.528,50	
4204	Férias	5,00	gozadas mês seguinte	141,14	705,70	
4205	1/3 sobre Férias		gozadas neste mês	3.528,50	1.176,17	
4205	1/3 sobre Férias		gozadas mês seguinte	705,70	235,23	
5901	F.G.T.S.	8,00	4704.67 mês atual	376,37		
5901	F.G.T.S.		940.93 mês seguint	75,27		
9104	INSS s/ Férias	14,00	gozadas neste mês	4.704,67		468,23
9104	INSS s/ Férias	7,50	gozadas mês seguinte	940,93		70,56
9203	IRF s/ Férias	27,50	IRRF/qtde depend = 1	4.917,22		443,51
					5.645,60	982,30
					Valor Líquido	4.663,30

Local de Trabalho: RIBEIRÃO PIRES

Pelo presente comunicamos-lhe que, de acordo com a Lei, ser-lhe-ão concedidas férias relativas ao período acima descrito e a sua disposição fica a importância líquida de R$ 4.663,30 (QUATRO MIL, SEISCENTOS E SESSENTA E TRES REAIS E TRINTA CENTAVOS****** **********) a ser paga adiantadamente.

Local e data

CIENTE

BIOGESP - ASS GESTÃO EXEC SERVS PUB SOCI
CNPJ / CPF 26.702.577/0001-39

MARIA ALICE GARCIA DE LIMA

RECIBO DE FÉRIAS

DE ACORDO COM O PARÁGRAFO ÚNICO DO ARTIGO 145 DA C.L.T.

Recebi da firma BIOGESP - ASS GESTÃO EXEC SERVS PUB SOCI , CNPJ / CPF nº 26.702.577/0001-39
estabelecida à Rua Cardeal Arcoverde, 1641 sl 93/94 , Pinheiros
em São Paulo SP a importância de R$ 4.663,30
(QUATRO MIL, SEISCENTOS E SESSENTA E TRES REAIS E TRINTA CENTAVOS**********)
que me é paga adiantadamente por motivo das minhas férias regulamentares, ora concedidas e que vou gozar de acordo com a descrição acima, tudo conforme o aviso que recebi em tempo, ao qual dei meu "ciente".

Para clareza e documento, firmo o presente recibo, dando à firma plena e geral quitação.

Local e data

MARIA ALICE GARCIA DE LIMA

BIOGESP ASSOCIACAO DE GESTAO E EXECUCAO **Agência:** 0123 **Conta:** 130043711

Valor
R$ 4.663,30

Identificação do pagamento
-

Informação para o pagador
-

Informações adicionais
-

Forma de pagamento
Ag 0123 Cc 130043711

Data de vencimento
-

Receber após o vencimento
-

Valor original
R$ 0,00

Desconto/Abatimento
R$ 0,00

Juros
R$ 0,00

Multa
R$ 0,00

Dados do recebedor

Para
MARIA ALICE GARCIA DE LIMA

Chave
077.899.948-32

CPF/CNPJ
077.899.948-32

Dados do pagador

De
BIOGESP ASSOCIACAO DE GESTAO E EXECUCAO DE SERVICOS PUBLICOS E SOCIAIS

CPF/CNPJ
26.702.577/0001-39

Instituição
BCO SANTANDER (BRASIL) S.A.

ID/Transação
E90400888202507021000NY412878278

Data/Hora da transação
02/07/2025 - 07:02:39

Código de autenticação
50039603562338671618174

Empresa: 05476

AVISO E RECIBO DE FÉRIAS

CAPITULO VI - TITULO II DA C.L.T.

DEC. - LEI Nº 5452 DE 01/05/1943, COM AS ALTERAÇÕES DO DEC. - LEI Nº 1.535 DE 13/04/1977

AVISO PRÉVIO DE FÉRIAS

DE ACORDO COM O ART. 135 DA C.L.T., PARTICIPANDO NO MÍNIMO COM 30 DIAS DE ANTECEDÊNCIA

NOTIFICAÇÃO

NOME DO EMPREGADO	Nº CART. DO TRABALHO	SÉRIE	REGISTRO DO EMPREGADO	
			LIVRO Nº	FLS/FICHA Nº
ROSELY FRANCISCO ARAUJO	069764	00419		1883

Cargo: 0854 Auxiliar de Cozinha

Setor: 00007 RIBEIRÃO PIRES

PERÍODO DE AQUISIÇÃO

DE: 02/10/2023 A: 01/10/2024

PERÍODO DE GOZO DAS FÉRIAS

DE: 05/08/2025 A: 03/09/2025

BASE PARA CÁLCULO DA REMUNERAÇÃO DAS FÉRIAS

FALTAS NÃO JUSTIF.	SALÁRIO BASE	ADICIONAIS	MÉDIAS	BASE DE CÁLCULO: MENSAL - HORÁRIO - TAREFA OU OUTRAS
	1.550,00	1.045,20	0,00	**1-Mensal**

Código	Descrição	Quant. / (%)	Referência	Valor Unitário	Vencimentos	Descontos
4204	Férias	27,00	gozadas neste mês	86,51	2.335,77	
4204	Férias	3,00	gozadas mês seguinte	86,51	259,53	
4205	1/3 sobre Férias		gozadas neste mês	2.335,77	778,59	
4205	1/3 sobre Férias		gozadas mês seguinte	259,53	86,51	
5901	F.G.T.S.	8,00	3114.36 mês atual	249,14		
5901	F.G.T.S.		346.04 mês seguint	27,68		
8386	Empréstimo Cred Consignad		CT-11310932			397,00
9104	INSS s/ Férias	12,00	gozadas neste mês	3.114,36		267,12
9104	INSS s/ Férias	7,50	gozadas mês seguinte	346,04		25,95
9203	IRF s/ Férias	15,00	base irrf mes	2.853,20		33,82
					3.460,40	723,89
					Valor Líquido	2.736,51

Local de Trabalho: RIBEIRÃO PIRES

Pelo presente comunicamos-lhe que, de acordo com a Lei, ser-lhe-ão concedidas férias relativas ao período acima descrito e a sua disposição fica a importância líquida de R$ 2.736,51 (DOIS MIL, SETECENTOS E TRINTA E SEIS REAIS E CINQUENTA E HUM CENTAVOS* **********) a ser paga adiantadamente.

Local e data

CIENTE

BIOGESP - ASS GESTÃO EXEC SERVS PUB SOCI
CNPJ / CPF 26.702.577/0001-39

ROSELY FRANCISCO ARAUJO

RECIBO DE FÉRIAS

DE ACORDO COM O PARÁGRAFO ÚNICO DO ARTIGO 145 DA C.L.T.

Recebi da firma BIOGESP - ASS GESTÃO EXEC SERVS PUB SOCI , CNPJ / CPF nº 26.702.577/0001-39
estabelecida à Rua Cardeal Arcoverde, 1641 sl 93/94 , Pinheiros
em São Paulo SP a importância de R$ 2.736,51
(DOIS MIL, SETECENTOS E TRINTA E SEIS REAIS E CINQUENTA E HUM CENTAVOS**********)
que me é paga adiantadamente por motivo das minhas férias regulamentares, ora concedidas e que vou gozar de acordo com a descrição acima, tudo conforme o aviso que recebi em tempo, ao qual dei meu "ciente".

Para clareza e documento, firmo o presente recibo, dando à firma plena e geral quitação.

Local e data

ROSELY FRANCISCO ARAUJO

Comprovante de transferência > 2ª via

BIOGESP ASSOCIACAO DE GESTAO E EXECUCAO **Agência:** 0123 **Conta:** 13004371-1

Conta Corrente de Origem

Agência: 0123

Conta Corrente: 13004371-1

Conta Corrente de Destino

Agência: 4609

Nº da Conta: 01081700-8

Favorecido: ROSELY FRANCISCO ARAUJO

Valor: 2.736,51

Informações Adicionais

Tipo de Transferência: Conta Corrente **para** Conta Corrente

Conta Origem Informada: 0123 13004371-1

Conta Destino Informada: 4609 01081700-8

2ª via

Transação exclusiva para Transferência de Valores entre contas Santander.

Data da Transação: **28/07/2025**
Autenticação Bancária: **39662778614585413464695**
Canal: **Internet Banking**

Central de Atendimento Santander Empresarial

4004-2125 (Regiões Metropolitanas)
0800-726-2125 (Demais Localidades)
0800 723 5007 (Pessoas com deficiência auditiva ou de fala)

SAC - Atendimento 24h por dia, todos os dias.

0800 762 7777
0800 771 0401 (Pessoas com deficiência auditiva ou de fala)

Ouvidoria - Das 9h às 18h, de segunda a sexta-feira, exceto feriado.

0800 726 0322
0800 771 0301 (Pessoas com deficiência auditiva ou de fala)

Empresa: 05476

AVISO E RECIBO DE FÉRIAS

CAPITULO VI - TITULO II DA C.L.T.

DEC. - LEI Nº 5452 DE 01/05/1943, COM AS ALTERAÇÕES DO DEC. - LEI Nº 1.535 DE 13/04/1977

AVISO PRÉVIO DE FÉRIAS

DE ACORDO COM O ART. 135 DA C.L.T., PARTICIPANDO NO MÍNIMO COM 30 DIAS DE ANTECEDÊNCIA

NOTIFICAÇÃO

NOME DO EMPREGADO	Nº CART. DO TRABALHO	SÉRIE	REGISTRO DO EMPREGADO	
			LIVRO Nº	FLS/FICHA Nº
SILMARA CLEMENTINO DE MOURA	20663	00259		1468

Cargo: 2445 Tecnico(a) em Radiologia — Setor: 00007 RIBEIRÃO PIRES

PERÍODO DE AQUISIÇÃO

DE: 03/11/2023 A: 02/11/2024

PERÍODO DE GOZO DAS FÉRIAS

DE: 07/07/2025 A: 05/08/2025

BASE PARA CÁLCULO DA REMUNERAÇÃO DAS FÉRIAS

FALTAS NÃO JUSTIF.	SALÁRIO BASE	ADICIONAIS	MÉDIAS	BASE DE CÁLCULO: MENSAL - HORÁRIO - TAREFA OU OUTRAS
	2.300,00	1.214,40	0,00	**1-Mensal**

Código	Descrição	Quant. / (%)	Referência	Valor Unitário	Vencimentos	Descontos
4204	Férias	25,00	gozadas neste mês	117,15	2.928,75	
4204	Férias	5,00	gozadas mês seguinte	117,15	585,75	
4205	1/3 sobre Férias		gozadas neste mês	2.928,75	976,25	
4205	1/3 sobre Férias		gozadas mês seguinte	585,75	195,25	
5901	F.G.T.S.	8,00	3905 mês atual	312,40		
5901	F.G.T.S.		781 mês seguint	62,48		
9104	INSS s/ Férias	12,00	gozadas neste mês	3.905,00		362,00
9104	INSS s/ Férias	7,50	gozadas mês seguinte	781,00		58,57
9203	IRF s/ Férias	22,50	IRRF/qtde depend = 1	4.075,84		241,57
					4.686,00	662,14
					Valor Líquido	4.023,86

Local de Trabalho: RIBEIRÃO PIRES

Pelo presente comunicamos-lhe que, de acordo com a Lei, ser-lhe-ão concedidas férias relativas ao período acima descrito e a sua disposição fica a importância líquida de R$ 4.023,86 (QUATRO MIL, VINTE E TRES REAIS E OITENTA E SEIS CENTAVOS********** **********) a ser paga adiantadamente.

Local e data

CIENTE

BIOGESP - ASS GESTÃO EXEC SERVS PUB SOCI
CNPJ / CPF 26.702.577/0001-39

SILMARA CLEMENTINO DE MOURA

RECIBO DE FÉRIAS

DE ACORDO COM O PARÁGRAFO ÚNICO DO ARTIGO 145 DA C.L.T.

Recebi da firma BIOGESP - ASS GESTÃO EXEC SERVS PUB SOCI , CNPJ / CPF nº 26.702.577/0001-39
estabelecida à Rua Cardeal Arcoverde, 1641 sl 93/94 , Pinheiros
em São Paulo SP a importância de R$ 4.023,86
(QUATRO MIL, VINTE E TRES REAIS E OITENTA E SEIS CENTAVOS**********)
que me é paga adiantadamente por motivo das minhas férias regulamentares, ora concedidas e que vou gozar de acordo com a descrição acima, tudo conforme o aviso que recebi em tempo, ao qual dei meu "ciente".

Para clareza e documento, firmo o presente recibo, dando à firma plena e geral quitação.

Local e data

SILMARA CLEMENTINO DE MOURA

BIOGESP ASSOCIACAO DE GESTAO E EXECUCAO **Agência:** 0123 **Conta:** 130043711

Valor
R$ 4.023,86

Identificação do pagamento
-

Informação para o pagador
-

Informações adicionais
-

Forma de pagamento
Ag 0123 Cc 130043711

Data de vencimento
-

Receber após o vencimento
-

Valor original
R$ 0,00

Desconto/Abatimento
R$ 0,00

Juros
R$ 0,00

Multa
R$ 0,00

Dados do recebedor

Para
SILMARA CLEMENTINO DE MOURA

Chave
261.490.438-43

CPF/CNPJ
261.490.438-43

Dados do pagador

De
BIOGESP ASSOCIACAO DE GESTAO E EXECUCAO DE SERVICOS PUBLICOS E SOCIAIS

CPF/CNPJ
26.702.577/0001-39

Instituição
BCO SANTANDER (BRASIL) S.A.

ID/Transação
E90400888202507021000NY412932278

Data/Hora da transação
02/07/2025 - 07:02:39

Código de autenticação
50039603562338801618187

TERMO DE RESCISÃO DO CONTRATO DE TRABALHO

IDENTIFICAÇÃO DO EMPREGADOR

01 CNPJ/CEI	02 Razão Social/Nome			
26.702.577/0001-39	BIOGESP - ASS GESTÃO EXEC SERVS PUB SOCI			
03 Endereço (logradouro, nº, andar, apartamento)				04 Bairro
Rua Cardeal Arcoverde, 1641 sl 93/94				Pinheiros
05 Município	06 UF	07 CEP	08 CNAE	09 CNPJ/CEI Tomador/Obra
São Paulo	SP	05407-002	8660-7/00	

IDENTIFICAÇÃO DO TRABALHADOR

10 PIS - PASEP	11 Nome			
13070088774	ELISANGELA DE OLIVEIRA FELTRAN			
12 Endereço (logradouro, nº, andar, apartamento)				13 Bairro
Rua João Pavani,41				Ponte Seca
14 Município	15 UF	16 CEP	17 CTPS (nº, série, UF)	18 CPF
Ribeirão Pires	SP	09412-120	3488 00002 SP	267.210.798-01
19 Data de Nascimento	20 Nome da Mãe			
25/11/1978	EUNICE LIMA FELTRAN			

DADOS DO CONTRATO

21 Tipo de Contrato

1. Contrato de Trabalho por prazo indeterminado.

22 Causa do Afastamento

Despedida sem justa causa, pelo empregador

23 Remuneração Mês Ant.	24 Data de Admissão	25 Data do Aviso Prévio	26 Data do Afastamento	27 Cód. Afastamento
1.550,00	18/07/2024	18/07/2025	18/07/2025	SJ2

28 Pensão Alim. (%) TRCT	29 Pensão Alim. (%) FGTS	30 Categoria do Trabalhador
0,00	0,00	01 - Empregado

31 Código Sindical	32 CNPJ e Nome da Entidade Sindical Laboral
914.021.150.90675-9	67.180.752/0001-52 - SIND. EMP. EST. DE SAUDE ABC

DISCRIMINAÇÃO DAS VERBAS RESCISÓRIAS

VERBAS RESCISÓRIAS

Rubrica	Valor	Rubrica	Valor	Rubrica	Valor
50 Saldo de 18 dias Salário (líquido de faltas e DSR)	R$ 900,00	51 Comissões	R$ 0,00	52 Gratificação	R$ 0,00
53 Adic. de Insalubridade 20,00 %	R$ 176,28	54 Adic. de Periculosidade %	R$ 0,00	55 Adic. Noturno Horas a %	R$ 0,00
56.1 Horas Extras Horas a %	R$ 0,00	57 Gorjetas	R$ 0,00	58 Descanso Semanal Remunerado (DSR)	R$ 0,00
59 Reflexo DSR sobre Salário Variável	R$ 0,00	60 Multa Art. 477 § 8º/CLT	R$ 0,00	62 Salário Família	R$ 0,00
63 13º Salário Proporcional 5/12 avos	R$ 772,33	64.1 13º Salário-Exerc./12 avos	R$ 0,00	65 Férias Proporc /12 avos	R$ 0,00
66.1 Férias Venc. Per. Aquis. 18/07/24 a 17/07/25	R$ 1.853,60	68 Terço Constituc. de Férias	R$ 669,36	69 Aviso Prévio Indenizado	R$ 1.853,60
70 13º Salário(Aviso Prévio Indenizado)	R$ 154,47	71 Férias (Aviso-Prévio Indenizado)	R$ 154,47	95 Aviso Ind. Lei 12506/11	R$ 185,37
		99 Ajuste do Saldo Devedor	R$ 0,00	**TOTAL BRUTO**	**R$ 6.719,48**

DEDUÇÕES

Desconto	Valor	Desconto	Valor	Desconto	Valor
100 Pensão Alimentícia	R$ 0,00	101 Adiantamento Salarial	R$ 0,00	102 Adiantamento de 13º Salário	R$ 0,00
103 Aviso-Prévio Indenizado Dias	R$ 0,00	112.1 Previdência Social	R$ 80,72	112.2 Previdência Social - 13º Salário	R$ 69,51
114.1 IRRF	R$ 0,00	114.2 IRRF sobre 13º Salário	R$ 0,00	115.1 Arredondamento per.anter.	R$ 0,42
115.2 VT não utilizado	R$ 97,20	115.3 Desc. Cesta Basica	R$ 86,66	**TOTAL DEDUÇÕES**	**R$ 334,51**
				VALOR LÍQUIDO	**R$ 6.384,97**

Comprovante de transferência > 2ª via

BIOGESP ASSOCIACAO DE GESTAO E EXECUCAO **Agência:** 0123 **Conta:** 13004371-1

Conta Corrente de Origem

Agência: 0123

Conta Corrente: 13004371-1

Conta Corrente de Destino

Agência: 0196

Nº da Conta: 01030979-7

Favorecido: ELISANGELA DE OLIVEIRA FELTRAN

Valor: 6.384,97

Informações Adicionais

Tipo de Transferência: Conta Corrente **para** Conta Corrente

Conta Origem Informada: 0123 13004371-1

Conta Destino Informada: 0196 01030979-7

2ª via

Transação exclusiva para Transferência de Valores entre contas Santander.

Data da Transação: **23/07/2025**
Autenticação Bancária: **39A627486145A5413264645**
Canal: **Internet Banking**

Central de Atendimento Santander Empresarial

4004-2125 (Regiões Metropolitanas)
0800-726-2125 (Demais Localidades)
0800 723 5007 (Pessoas com deficiência auditiva ou de fala)

SAC - Atendimento 24h por dia, todos os dias.

0800 762 7777
0800 771 0401 (Pessoas com deficiência auditiva ou de fala)

Ouvidoria - Das 9h às 18h, de segunda a sexta-feira, exceto feriado.

0800 726 0322
0800 771 0301 (Pessoas com deficiência auditiva ou de fala)

TERMO DE RESCISÃO DO CONTRATO DE TRABALHO

IDENTIFICAÇÃO DO EMPREGADOR

01 CNPJ/CEI	02 Razão Social/Nome				
26.702.577/0001-39	BIOGESP - ASS GESTÃO EXEC SERVS PUB SOCI				
03 Endereço (logradouro, nº, andar, apartamento)					04 Bairro
Rua Cardeal Arcoverde, 1641 sl 93/94					Pinheiros
05 Município	06 UF	07 CEP	08 CNAE		09 CNPJ/CEI Tomador/Obra
São Paulo	SP	05407-002	8660-7/00		

IDENTIFICAÇÃO DO TRABALHADOR

10 PIS - PASEP	11 Nome				
12667374934	FABIANA REGINA LACERDA DA ROCHA				
12 Endereço (logradouro, nº, andar, apartamento)					13 Bairro
Rua George Willian Hauck, 189					Capuava
14 Município	15 UF	16 CEP	17 CTPS (nº, série, UF)		18 CPF
Mauá	SP	09380-180	98510	00156 SP	254.612.298-32
19 Data de Nascimento	20 Nome da Mãe				
26/01/1978	ELIANA COSTA LACERDA				

DADOS DO CONTRATO

21 Tipo de Contrato

1. Contrato de Trabalho por prazo indeterminado.

22 Causa do Afastamento

Despedida sem justa causa, pelo empregador

23 Remuneração Mês Ant.	24 Data de Admissão	25 Data do Aviso Prévio	26 Data do Afastamento	27 Cód. Afastamento
2.300,00	01/03/2022	07/07/2025	07/07/2025	SJ2

28 Pensão Alim. (%) TRCT	29 Pensão Alim. (%) FGTS	30 Categoria do Trabalhador
0,00	0,00	01 - Empregado

31 Código Sindical	32 CNPJ e Nome da Entidade Sindical Laboral
914.021.150.90675-9	67.180.752/0001-52 - SIND. EMP. EST. DE SAUDE ABC

DISCRIMINAÇÃO DAS VERBAS RESCISÓRIAS

VERBAS RESCISÓRIAS

Rubrica	Valor	Rubrica	Valor	Rubrica	Valor
50 Saldo de 07 dias Salário (líquido de faltas e DSR)	R$ 519,33	51 Comissões	R$ 0,00	52 Gratificação	R$ 0,00
53 Adic. de Insalubridade 20,00 %	R$ 68,55	54 Adic. de Periculosidade %	R$ 0,00	55 Adic. Noturno 40,65 Horas a 40,00%	R$ 235,12
56.1 Horas Extras Horas a %	R$ 0,00	57 Gorjetas	R$ 0,00	58 Descanso Semanal Remunerado (DSR)	R$ 0,00
59 Reflexo DSR sobre Salário Variável	R$ 0,00	60 Multa Art. 477 § 8º/CLT	R$ 0,00	62 Salário Família	R$ 0,00
63 13º Salário Proporcional 6/12 avos	R$ 1.822,36	64.1 13º Salário-Exerc./12 avos	R$ 0,00	65 Férias Proporc 04/12 avos	R$ 1.214,90
66.1 Férias Venc. Per. Aquis. 01/03/24 a 28/02/25	R$ 3.644,72	68 Terço Constituc. de Férias	R$ 1.721,12	69 Aviso Prévio Indenizado	R$ 3.644,72
70 13º Salário(Aviso Prévio Indenizado)	R$ 607,46	71 Férias (Aviso-Prévio Indenizado)	R$ 303,73	95 Aviso Ind. Lei 12506/11	R$ 1.093,41
		99 Ajuste do Saldo Devedor	R$ 0,00	**TOTAL BRUTO**	**R$ 14.875,42**

DEDUÇÕES

Desconto	Valor	Desconto	Valor	Desconto	Valor
100 Pensão Alimentícia	R$ 0,00	101 Adiantamento Salarial	R$ 0,00	102 Adiantamento de 13º Salário	R$ 0,00
103 Aviso-Prévio Indenizado Dias	R$ 0,00	112.1 Previdência Social	R$ 61,72	112.2 Previdência Social - 13º Salário	R$ 195,91
114.1 IRRF	R$ 0,00	114.2 IRRF sobre 13º Salário	R$ 0,00	115.1 VT não utilizado	R$ 190,80
115.2 Desc. Cesta Basica	R$ 160,00			**TOTAL DEDUÇÕES**	**R$ 608,43**
				VALOR LÍQUIDO	**R$ 14.266,99**

Comprovante de transferência > 2ª via

BIOGESP ASSOCIACAO DE GESTAO E EXECUCAO **Agência:** 0123 **Conta:** 13004371-1

Conta Corrente de Origem

Agência: 0123

Conta Corrente: 13004371-1

Conta Corrente de Destino

Agência: 3294

Nº da Conta: 01006795-4

Favorecido: FABIANA REGINA LACERDA DA ROCHA

Valor: 14.266,99

Informações Adicionais

Tipo de Transferência: Conta Corrente **para** Conta Corrente

Conta Origem Informada: 0123 13004371-1

Conta Destino Informada: 3294 01006795-4

2ª via

Transação exclusiva para Transferência de Valores entre contas Santander.

Data da Transação: **15/07/2025**
Autenticação Bancária: **39A627C861C5D4413764665**
Canal: **Internet Banking**

Central de Atendimento Santander Empresarial

4004-2125 (Regiões Metropolitanas)
0800-726-2125 (Demais Localidades)
0800 723 5007 (Pessoas com deficiência auditiva ou de fala)

SAC - Atendimento 24h por dia, todos os dias.

0800 762 7777
0800 771 0401 (Pessoas com deficiência auditiva ou de fala)

Ouvidoria - Das 9h às 18h, de segunda a sexta-feira, exceto feriado.

0800 726 0322
0800 771 0301 (Pessoas com deficiência auditiva ou de fala)

TERMO DE RESCISÃO DO CONTRATO DE TRABALHO

IDENTIFICAÇÃO DO EMPREGADOR

01 CNPJ/CEI	02 Razão Social/Nome
26.702.577/0001-39	BIOGESP - ASS GESTÃO EXEC SERVS PUB SOCI

03 Endereço (logradouro, nº, andar, apartamento)	04 Bairro
Rua Cardeal Arcoverde, 1641 sl 93/94	Pinheiros

05 Município	06 UF	07 CEP	08 CNAE	09 CNPJ/CEI Tomador/Obra
São Paulo	SP	05407-002	8660-7/00	

IDENTIFICAÇÃO DO TRABALHADOR

10 PIS - PASEP	11 Nome
13342133766	SARA SOUZA DE OLIVEIRA

12 Endereço (logradouro, nº, andar, apartamento)	13 Bairro
Rua Juazeiro, 319	Quarta Divisão

14 Município	15 UF	16 CEP	17 CTPS (nº, série, UF)	18 CPF
Ribeirão Pires	SP	09434-530	4549476 04869 SP	454.947.648-69

19 Data de Nascimento	20 Nome da Mãe
21/01/2003	LENITA DIAS SOUZA DE OLIVEIRA

DADOS DO CONTRATO

21 Tipo de Contrato

3. Contrato de trabalho por prazo determinado sem cláusula assecuratória de direito recíproco de rescisão antecipada.

22 Causa do Afastamento

Rescisão antecipada, pelo empregado, do contrato de trabalho por prazo determinado

23 Remuneração Mês Ant.	24 Data de Admissão	25 Data do Aviso Prévio	26 Data do Afastamento	27 Cód. Afastamento
1.600,00	12/05/2025	08/07/2025	08/07/2025	RA1

28 Pensão Alim. (%) TRCT	29 Pensão Alim. (%) FGTS	30 Categoria do Trabalhador
0,00	0,00	01 - Empregado

31 Código Sindical	32 CNPJ e Nome da Entidade Sindical Laboral
914.021.150.90675-9	67.180.752/0001-52 - SIND. EMP. EST. DE SAUDE ABC

DISCRIMINAÇÃO DAS VERBAS RESCISÓRIAS

VERBAS RESCISÓRIAS

Rubrica	Valor	Rubrica	Valor	Rubrica	Valor
50 Saldo de 08 dias Salário (líquido de faltas e DSR)	R$ 412,88	51 Comissões	R$ 0,00	52 Gratificação	R$ 0,00
53 Adic. de Insalubridade 20,00 %	R$ 78,35	54 Adic. de Periculosidade %	R$ 0,00	55 Adic. Noturno Horas a %	R$ 0,00
56.1 Horas Extras Horas a %	R$ 0,00	57 Gorjetas	R$ 0,00	58 Descanso Semanal Remunerado (DSR)	R$ 0,00
59 Reflexo DSR sobre Salário Variável	R$ 0,00	60 Multa Art. 477 § 8º/CLT	R$ 0,00	62 Salário Família	R$ 0,00
63 13º Salário Proporcional 2/12 avos	R$ 317,27	64.1 13º Salário-Exerc./12 avos	R$ 0,00	65 Férias Proporc 02/12 avos	R$ 317,25
66.1 Férias Venc. Per. Aquis. / / a / /	R$ 0,00	68 Terço Constituc. de Férias	R$ 105,75	69 - Aviso Prévio Indenizado	R$ 0,00
70 13º Salário(Aviso Prévio Indenizado)	R$ 0,00	71 Férias (Aviso-Prévio Indenizado)	R$ 0,00		
		99 Ajuste do Saldo Devedor	R$ 0,00	**TOTAL BRUTO**	**R$ 1.231,50**

DEDUÇÕES

Desconto	Valor	Desconto	Valor	Desconto	Valor
100 Pensão Alimentícia	R$ 0,00	101 Adiantamento Salarial	R$ 0,00	102 Adiantamento de 13º Salário	R$ 0,00
103 Aviso-Prévio Indenizado Dias	R$ 0,00	104 Indenização Art. 480 CLT	R$ 825,81	112.1 Previdência Social	R$ 36,84
112.2 Previdência Social - 13º Salário	R$ 23,79	114.1 IRRF	R$ 0,00	114.2 IRRF sobre 13º Salário	R$ 0,00
115.1 Arredondamento per.anter.	R$ 0,95	115.2 Desc. Cesta Basica	R$ 153,33	**TOTAL DEDUÇÕES**	**R$ 1.040,72**
				VALOR LÍQUIDO	**R$ 190,78**

BIOGESP ASSOCIACAO DE GESTAO E EXECUCAO **Agência:** 0123 **Conta:** 130043711

Valor
R$ 190,78

Identificação do pagamento
-

Informação para o pagador
-

Informações adicionais
-

Forma de pagamento
Ag 0123 Cc 130043711

Data de vencimento
-

Receber após o vencimento
-

Valor original
R$ 0,00

Desconto/Abatimento
R$ 0,00

Juros
R$ 0,00

Multa
R$ 0,00

Dados do recebedor

Para
SARA SOUZA DE OLIVEIRA

Chave
454.947.648-69

CPF/CNPJ
454.947.648-69

Dados do pagador

De
BIOGESP ASSOCIACAO DE GESTAO E EXECUCAO DE SERVICOS PUBLICOS E SOCIAIS

CPF/CNPJ
26.702.577/0001-39

Instituição
BCO SANTANDER (BRASIL) S.A.

ID/Transação
E90400888202507152106YN699746353

Data/Hora da transação
15/07/2025 - 18:06:18

Código de autenticação
MBJ372A46A4F3A607431BB5

Instruções de Impressão

Imprimir em impressora jato de tinta (ink jet) ou laser em qualidade normal.
Utilize folha A4 (210 x 297 mm) ou Carta (216 x 279 mm) - Corte na linha indicada

Recibo do Pagador

btg pactual

208-1 **20890.00109 10000.002930 23085.468900 9 11450000029919**

Beneficiário	Agência / Código do Beneficiário	Espécie	Quantidade	Carteira / Nosso número
MT CONSIGNADO PRIVADO I FIDC	**0001 / 0008546890**	**DM**		**001/29323-0**

Número do documento	CPF/CNPJ	Vencimento	Valor documento
	60010416000112	**17/07/2025**	**R$ 299,19**

(-) Desconto / Abatimentos	(-) Outras deduções	(+) Mora / Multa	(+) Outros acréscimos	(=) Valor cobrado

Pagador
ANA PAULA VICENTE PEREIRA - CPF: 234.303.238-60
RUA PARANA 95
- RIBEIRAO PIRES/ - CEP: 09403-270

Instruções — Autenticação mecânica

Sr(a) Caixa, nao receber apos o vencimento.
Contrato: 678008784. Boleto referente a(s) parcela(s): 001.
Créditos Cedidos Fiduciariamente ao MT CONSIGNADO PRIVADO I FIDC

Corte na linha pontilhada

btg pactual

208-1 **20890.00109 10000.002930 23085.468900 9 11450000029919**

Local de pagamento	Vencimento
	17/07/2025
Beneficiário	Agência / Código Beneficiário
MT CONSIGNADO PRIVADO I FIDC - 60.010.416/0001-12	**0001 / 0008546890**

Data do documento	No documento	Espécie doc.	Aceite	Data processamento	Carteira / Nosso número
11/07/2025		**DM**	**N**	**11/07/2025**	**001/29323-0**

Uso do banco	C I P	Carteira	Espécie	Quantidade	(x) Valor	(=) Valor documento
		1	**DM**			**R$ 299,19**

Instruções (Texto de responsabilidade do beneficiário)

Sr(a) Caixa, nao receber apos o vencimento.
Contrato: 678008784. Boleto referente a(s) parcela(s): 001.
Créditos Cedidos Fiduciariamente ao MT CONSIGNADO PRIVADO I FIDC

(-) Desconto / Abatimentos
(-) Outras deduções
(+) Mora / Multa
(+) Outros acréscimos
(=) Valor cobrado

Pagador
ANA PAULA VICENTE PEREIRA - CPF: 234.303.238-60
RUA PARANA 95
- RIBEIRAO PIRES/ - CEP: 09403-270

Código de Baixa

Sacador / Avalista
MT CONSIGNADO PRIVADO I FIDC
CNPJ: 60.010.416/0001-12

Autenticação mecânica - **Ficha de Compensação**

Corte na linha pontilhada

BIOGESP ASSOCIACAO DE GESTAO E EXECUCAO Agência: **0123** Conta Corrente: **130043711**

Código de Barras:	2089000109	10000002930	23085468900	9	11450000029919

Instituição Financeira Favorecida: **208 - BANCO BTG PACTUAL S A**

Dados do Beneficiário Original

CNPJ: **60.010.416/0001-12**

Razão Social: **MT CONSIGNADO PRIVADO I FIDC**

Nome Fantasia: **MT CONSIGNADO PRIVADO I FIDC**

Dados do Sacador Avalista

CNPJ: **60.010.416/0001-12**

Nome Fantasia: **MT CONSIGNADO PRIVADO I FIDC**

Dados do Pagador Original

CPF: **234.303.238-60**

Nome: **ANA PAULA VICENTE PEREIRA**

Dados do Pagador Efetivo

CNPJ: **26.702.577/0001-39**

Razão Social: **BIOGESP ASSOCIACAO DE GESTAO E EXECUCAO**

Dados do Pagamento

Data de Vencimento: **17/07/2025**

Valor Nominal: **R$ 299,19**

Encargos: **R$ 0,00**

Valor total pago: **R$ 299,19**

Transação exclusiva para pagamento de Fichas de Compensação. Pagamento válido somente se informados corretamente os dados do título. A veracidade dessas informações é de responsabilidade do Cliente/Pagador, que se obriga a apresentar os títulos para verificação sempre que solicitado, nos termos da lei. Havendo divergência entre a informação ora oferecida e o valor efetivamente devido, será facultado ao banco efetuar ou não o pagamento, ficando, no caso de efetivação, desde já autorizado a debitar ou creditar na Conta Corrente a diferença encontrada.

Data da Transação: **11/07/2025**

Número de Autenticação da Instituição Financeira Favorecida: **IBE9FE60304269E4265967C**

Canal: **Internet Banking**

Instruções de Impressão

Imprimir em impressora jato de tinta (ink jet) ou laser em qualidade normal.
Utilize folha A4 (210 x 297 mm) ou Carta (216 x 279 mm) - Corte na linha indicada

Recibo do Pagador

btg pactual

208-1 **20890.00109 10000.002922 98085.468902 5 11450000029249**

Beneficiário		Agência / Código do Beneficiário	Espécie	Quantidade	Carteira / Nosso número
MT CONSIGNADO PRIVADO I FIDC		**0001 / 0008546890**	**DM**		**001/29298-6**
Número do documento	CPF/CNPJ	Vencimento			Valor documento
	60010416000112	**17/07/2025**			**R$ 292,49**
(-) Desconto / Abatimentos	(-) Outras deduções	(+) Mora / Multa	(+) Outros acréscimos		(=) Valor cobrado

Pagador
BEATRIZ SILVERIO DA SILVA - CPF: 132.542.188-09
RUA CARIOCA 255
- RIBEIRAO PIRES/ - CEP: 09431-160

Instruções — Autenticação mecânica

Sr(a) Caixa, nao receber apos o vencimento.
Contrato: 677855822. Boleto referente a(s) parcela(s): 001.
Créditos Cedidos Fiduciariamente ao MT CONSIGNADO PRIVADO I FIDC

Corte na linha pontilhada

btg pactual

208-1 **20890.00109 10000.002922 98085.468902 5 11450000029249**

Local de pagamento						Vencimento
						17/07/2025
Beneficiário						Agência / Código Beneficiário
MT CONSIGNADO PRIVADO I FIDC - 60.010.416/0001-12						**0001 / 0008546890**
Data do documento	No documento	Espécie doc.	Aceite	Data processamento		Carteira / Nosso número
11/07/2025		**DM**	**N**	**11/07/2025**		**001/29298-6**
Uso do banco	C I P	Carteira	Espécie	Quantidade	(x) Valor	(=) Valor documento
		1	**DM**			**R$ 292,49**

Instruções (Texto de responsabilidade do beneficiário)

Sr(a) Caixa, nao receber apos o vencimento.
Contrato: 677855822. Boleto referente a(s) parcela(s): 001.
Créditos Cedidos Fiduciariamente ao MT CONSIGNADO PRIVADO I FIDC

(-) Desconto / Abatimentos
(-) Outras deduções
(+) Mora / Multa
(+) Outros acréscimos
(=) Valor cobrado

Pagador
BEATRIZ SILVERIO DA SILVA - CPF: 132.542.188-09
RUA CARIOCA 255
- RIBEIRAO PIRES/ - CEP: 09431-160

Código de Baixa

Sacador / Avalista
MT CONSIGNADO PRIVADO I FIDC
CNPJ: 60.010.416/0001-12

Autenticação mecânica - **Ficha de Compensação**

Corte na linha pontilhada

BIOGESP ASSOCIACAO DE GESTAO E EXECUCAO **Agência:** 0123 **Conta:** 130043711

Títulos > 2ª via de Comprovante

BIOGESP ASSOCIACAO DE GESTAO E EXECUCAO Agência: **0123** Conta Corrente: **130043711**

Código de Barras:	2089000109	10000002922	98085468902	5	11450000029249

Instituição Financeira Favorecida: **208 - BANCO BTG PACTUAL S A**

Dados do Beneficiário Original

CNPJ: **60.010.416/0001-12**

Razão Social: **MT CONSIGNADO PRIVADO I FIDC**

Nome Fantasia: **MT CONSIGNADO PRIVADO I FIDC**

Dados do Sacador Avalista

CNPJ: **60.010.416/0001-12**

Nome Fantasia: **MT CONSIGNADO PRIVADO I FIDC**

Dados do Pagador Original

CPF: **132.542.188-09**

Nome: **BEATRIZ SILVERIO DA SILVA**

Dados do Pagador Efetivo

CNPJ: **26.702.577/0001-39**

Razão Social: **BIOGESP ASSOCIACAO DE GESTAO E EXECUCAO**

Dados do Pagamento

Data de Vencimento: **17/07/2025**

Valor Nominal: **R$ 292,49**

Encargos: **R$ 0,00**

Valor total pago: **R$ 292,49**

Transação exclusiva para pagamento de Fichas de Compensação. Pagamento válido somente se informados corretamente os dados do título. A veracidade dessas informações é de responsabilidade do Cliente/Pagador, que se obriga a apresentar os títulos para verificação sempre que solicitado, nos termos da lei. Havendo divergência entre a informação ora oferecida e o valor efetivamente devido, será facultado ao banco efetuar ou não o pagamento, ficando, no caso de efetivação, desde já autorizado a debitar ou creditar na Conta Corrente a diferença encontrada.

Data da Transação: **11/07/2025**

Número de Autenticação da Instituição Financeira Favorecida: **IBEADBFF06A88194F128FC5**

Canal: **Internet Banking**

Instruções de Impressão

Imprimir em impressora jato de tinta (ink jet) ou laser em qualidade normal.
Utilize folha A4 (210 x 297 mm) ou Carta (216 x 279 mm) - Corte na linha indicada

Recibo do Pagador

btg pactual

208-1 **20890.00109 10000.002526 50085.468903 6 11430000054672**

Beneficiário	Agência / Código do Beneficiário	Espécie	Quantidade	Carteira / Nosso número
MT CONSIGNADO PRIVADO I FIDC	**0001 / 0008546890**	**DM**		**001/25250-P**

Número do documento	CPF/CNPJ	Vencimento	Valor documento
	60010416000112	**15/07/2025**	**R$ 546,72**

(-) Desconto / Abatimentos	(-) Outras deduções	(+) Mora / Multa	(+) Outros acréscimos	(=) Valor cobrado

Pagador
DANIELLI GUILHERMINO DE LIMA - CPF: 381.730.048-46
RUA BENEDITO DE LIMA FRANCO 353
- SUZANO/ - CEP: 08625-390

Instruções — Autenticação mecânica

Sr(a) Caixa, nao receber apos o vencimento.
Contrato: 678592883. Boleto referente a(s) parcela(s): 001.
Créditos Cedidos Fiduciariamente ao MT CONSIGNADO PRIVADO I FIDC

Corte na linha pontilhada

btg pactual

208-1 **20890.00109 10000.002526 50085.468903 6 11430000054672**

Local de pagamento	Vencimento
	15/07/2025
Beneficiário	Agência / Código Beneficiário
MT CONSIGNADO PRIVADO I FIDC - 60.010.416/0001-12	**0001 / 0008546890**

Data do documento	No documento	Espécie doc.	Aceite	Data processamento	Carteira / Nosso número
10/07/2025		**DM**	**N**	**10/07/2025**	**001/25250-P**

Uso do banco	C I P	Carteira	Espécie	Quantidade	(x) Valor	(=) Valor documento
		1	**DM**			**R$ 546,72**

Instruções (Texto de responsabilidade do beneficiário)

Sr(a) Caixa, nao receber apos o vencimento.
Contrato: 678592883. Boleto referente a(s) parcela(s): 001.
Créditos Cedidos Fiduciariamente ao MT CONSIGNADO PRIVADO I FIDC

(-) Desconto / Abatimentos
(-) Outras deduções
(+) Mora / Multa
(+) Outros acréscimos
(=) Valor cobrado

Pagador
DANIELLI GUILHERMINO DE LIMA - CPF: 381.730.048-46
RUA BENEDITO DE LIMA FRANCO 353
- SUZANO/ - CEP: 08625-390

Código de Baixa

Sacador / Avalista
MT CONSIGNADO PRIVADO I FIDC
CNPJ: 60.010.416/0001-12

Autenticação mecânica - **Ficha de Compensação**

Corte na linha pontilhada

BIOGESP ASSOCIACAO DE GESTAO E EXECUCAO **Agência:** 0123 **Conta:** 130043711

Títulos > 2ª via de Comprovante

BIOGESP ASSOCIACAO DE GESTAO E EXECUCAO Agência: **0123** Conta Corrente: **130043711**

Código de Barras:	2089000109	10000002526	50085468903	6	11430000054672

Instituição Financeira Favorecida: **208 - BANCO BTG PACTUAL S A**

Dados do Beneficiário Original

CNPJ: **60.010.416/0001-12**

Razão Social: **MT CONSIGNADO PRIVADO I FIDC**

Nome Fantasia: **MT CONSIGNADO PRIVADO I FIDC**

Dados do Sacador Avalista

CNPJ: **60.010.416/0001-12**

Nome Fantasia: **MT CONSIGNADO PRIVADO I FIDC**

Dados do Pagador Original

CPF: **381.730.048-46**

Nome: **DANIELLI GUILHERMINO DE LIMA**

Dados do Pagador Efetivo

CNPJ: **26.702.577/0001-39**

Razão Social: **BIOGESP ASSOCIACAO DE GESTAO E EXECUCAO**

Dados do Pagamento

Data de Vencimento: **15/07/2025**

Valor Nominal: **R$ 546,72**

Encargos: **R$ 0,00**

Valor total pago: **R$ 546,72**

Transação exclusiva para pagamento de Fichas de Compensação. Pagamento válido somente se informados corretamente os dados do título. A veracidade dessas informações é de responsabilidade do Cliente/Pagador, que se obriga a apresentar os títulos para verificação sempre que solicitado, nos termos da lei. Havendo divergência entre a informação ora oferecida e o valor efetivamente devido, será facultado ao banco efetuar ou não o pagamento, ficando, no caso de efetivação, desde já autorizado a debitar ou creditar na Conta Corrente a diferença encontrada.

Data da Transação: **11/07/2025**

Número de Autenticação da Instituição Financeira Favorecida: **IBE65C80FBBBEE64AF08F3D**

Canal: **Internet Banking**

Banco Safra S.A. | 422-7 | **Recibo do Cliente**

Banco Safra

CNPJ: 58.160.789/0001-28

Local do Pagamento			Data do Vencimento
PAGÁVEL ATÉ O VENCIMENTO EM QUALQUER BANCO			10/07/2025
Empresa: 514	Cod. Interven.:	Prestação: 1	Valor da Prestacao na Emissão: 688,46
Espécie Moeda: R$	Número do Contrato: 39780252	Data do Contrato: 27/03/2025	VLR EM REAL
Quantidade Total: 688,46		Valor Cobrado:	
Financiado: ESTER LEONEL LIMA CPF: 521.504.128-88			

Boleto impresso eletronicamente _____Autenticação Mecânica_____

Banco Safra S.A. | 422-7 | **42297.78206 09000.000001 05253.526940 3 10130000068846**

Local do Pagamento					Vencimento
PAGÁVEL ATÉ O VENCIMENTO EM QUALQUER BANCO					10/07/2025
Cedente: BANCO SAFRA S.A					Agência/Código Cedente: 39780252
Data do Documento: 10/07/2025	Numero do Documento: 39780252	Espécie Documento: RECIBO	Aceite:	Data do Processamento: 10/07/2025	Nosso Número: 39780252/52535269
Agência: 202	Espécie Moeda: R$	Quantidade:	Valor: 688,46		(=)Valor do Documento: 688,46

Instruções

VALOR EXPRESSO EM REAIS

SR. CAIXA NÃO RECEBER APÓS VENCIMENTO
PAGAMENTO DO CONTRATO: 39780252
PAGAMENTO REFERENTE ÀS PARCELAS: 1

(-)Abatimento

(+)Mora/Multa

(+)Outros Acréscimos

(=)Valor Cobrado

Sacado

ESTER LEONEL LIMA CPF: 521.504.128-88
R BOA ESPERANCA 472 C, 00047 - C - SUISSA
9421230 - RIBEIRAO PIRES/SP

Boleto impresso eletronicamente

_____Autenticação Mecânica_____

Ficha de Compensação

CORTE AQUI

BIOGESP ASSOCIACAO DE GESTAO E EXECUCAO Agência: **0123** Conta Corrente: **130043711**

Código de Barras:	4229778206	09000000001	05253526940	3	10130000068846

Instituição Financeira Favorecida: **422 - BCO SAFRA S A**

Dados do Beneficiário Original

CNPJ: **58.160.789/0001-28**

Razão Social: **BANCO SAFRA SA**

Nome Fantasia: **BANCO SAFRA SA**

Dados do Pagador Original

CPF: **521.504.128-88**

Nome: **ESTER LEONEL LIMA**

Dados do Pagador Efetivo

CNPJ: **26.702.577/0001-39**

Razão Social: **BIOGESP ASSOCIACAO DE GESTAO E EXECUCAO**

Dados do Pagamento

Data de Vencimento: **10/07/2025**

Valor Nominal: **R$ 688,46**

Encargos: **R$ 0,00**

Valor total pago: **R$ 688,46**

Transação exclusiva para pagamento de Fichas de Compensação. Pagamento válido somente se informados corretamente os dados do título. A veracidade dessas informações é de responsabilidade do Cliente/Pagador, que se obriga a apresentar os títulos para verificação sempre que solicitado, nos termos da lei. Havendo divergência entre a informação ora oferecida e o valor efetivamente devido, será facultado ao banco efetuar ou não o pagamento, ficando, no caso de efetivação, desde já autorizado a debitar ou creditar na Conta Corrente a diferença encontrada.

Data da Transação: **10/07/2025**

Número de Autenticação da Instituição Financeira Favorecida: **IBE2BA6B2BAA48C4D41AF5B**

Canal: **Internet Banking**

Central de Atendimento Santander Empresarial

4004-2125 (Regiões Metropolitanas)
0800-726-2125 (Demais Localidades)
0800 723 5007 (Pessoas com deficiência auditiva ou de fala)

SAC - Atendimento 24h por dia, todos os dias.

0800 762 7777
0800 771 0401 (Pessoas com deficiência auditiva ou de fala)

Ouvidoria - Das 9h às 18h, de segunda a sexta-feira, exceto feriado.

0800 726 0322
0800 771 0301 (Pessoas com deficiência auditiva ou de fala)

10:29 ...

meutudo
02 de julho 10:25

Instruções de Impressão
Imprimir em impressora jato de tinta (ink jet) ou laser em qualidade normal.
Utilize folha A4 (210 x 297 mm) ou Carta (216 x 279 mm) - Corte na linha indicada

Recibo do Pagador

btg pactual | **208-1** | **20890.00109 10000.001429 27085.468901 1 11350000052692**

Beneficiário	Agência / Código do Beneficiário	Espécie	Quantidade	Carteira / Nosso número
MT CONSIGNADO PRIVADO I FIDC	**0001 / 0008546890**	**DM**		**001/14227-5**

Número do documento	CPF/CNPJ	Vencimento	Valor documento
	60010416000112	**07/07/2025**	**R$ 526,92**

(-) Desconto / Abatimentos	(-) Outras deduções	(+) Mora / Multa	(+) Outros acréscimos	(=) Valor cobrado

Pagador
JOYCE CRISTINA ALVES DOMINGOS - CPF: 498.021.498-37
RUA PERNAMBUCO 208
- MAUA/ - CEP: 09335-300

Instruções — Autenticação mecânica

Sr(a) Caixa, nao receber apos o vencimento.
Contrato: 678557028. Boleto referente a(s) parcela(s): 001.
Créditos Cedidos Fiduciariamente ao MT CONSIGNADO PRIVADO I FIDC

Corte na linha pontilhada

btg pactual | **208-1** | **20890.00109 10000.001429 27085.468901 1 11350000052692**

Local de pagamento	Vencimento
	07/07/2025
Beneficiário	**Agência / Código Beneficiário**
MT CONSIGNADO PRIVADO I FIDC - 60.010.416/0001-12	**0001 / 0008546890**

Data do documento	No documento	Espécie doc.	Aceite	Data processamento	Carteira / Nosso número
02/07/2025		**DM**	**N**	**02/07/2025**	**001/14227-5**

Uso do banco	C I P	Carteira	Espécie	Quantidade	(x) Valor	(=) Valor documento
		1	**DM**			**R$ 526,92**

Instruções (Texto de responsabilidade do beneficiário)

Sr(a) Caixa, nao receber apos o vencimento.
Contrato: 678557028. Boleto referente a(s) parcela(s): 001.
Créditos Cedidos Fiduciariamente ao MT CONSIGNADO PRIVADO I FIDC

(-) Desconto / Abatimentos
(-) Outras deduções
(+) Mora / Multa
(+) Outros acréscimos
(=) Valor cobrado

Pagador
JOYCE CRISTINA ALVES DOMINGOS - CPF: 498.021.498-37
RUA PERNAMBUCO 208
- MAUA/ - CEP: 09335-300

Código de Baixa

Sacador / Avalista
MT CONSIGNADO PRIVADO I FIDC
CNPJ: 60.010.416/0001-12

Autenticação mecânica - **Ficha de Compensação**

Corte na linha pontilhada

BIOGESP ASSOCIACAO DE GESTAO E EXECUCAO Agência: **0123** Conta Corrente: **130043711**

Código de Barras:	2089000109	10000001429	27085468901	1	11350000052692

Instituição Financeira Favorecida: **208 - BANCO BTG PACTUAL S A**

Dados do Beneficiário Original

CNPJ: **60.010.416/0001-12**

Razão Social: **MT CONSIGNADO PRIVADO I FIDC**

Nome Fantasia: **MT CONSIGNADO PRIVADO I FIDC**

Dados do Sacador Avalista

CNPJ: **60.010.416/0001-12**

Nome Fantasia: **MT CONSIGNADO PRIVADO I FIDC**

Dados do Pagador Original

CPF: **498.021.498-37**

Nome: **JOYCE CRISTINA ALVES DOMINGOS**

Dados do Pagador Efetivo

CNPJ: **26.702.577/0001-39**

Razão Social: **BIOGESP ASSOCIACAO DE GESTAO E EXECUCAO**

Dados do Pagamento

Data de Vencimento: **07/07/2025**

Valor Nominal: **R$ 526,92**

Encargos: **R$ 0,00**

Valor total pago: **R$ 526,92**

Transação exclusiva para pagamento de Fichas de Compensação. Pagamento válido somente se informados corretamente os dados do título. A veracidade dessas informações é de responsabilidade do Cliente/Pagador, que se obriga a apresentar os títulos para verificação sempre que solicitado, nos termos da lei. Havendo divergência entre a informação ora oferecida e o valor efetivamente devido, será facultado ao banco efetuar ou não o pagamento, ficando, no caso de efetivação, desde já autorizado a debitar ou creditar na Conta Corrente a diferença encontrada.

Data da Transação: **07/07/2025**

Número de Autenticação da Instituição Financeira Favorecida: **IBE1D4D0DFD9D3D41B4824B**

Canal: **Internet Banking**

Central de Atendimento Santander Empresarial

4004-2125 (Regiões Metropolitanas)
0800-726-2125 (Demais Localidades)
0800 723 5007 (Pessoas com deficiência auditiva ou de fala)

SAC - Atendimento 24h por dia, todos os dias.

0800 762 7777
0800 771 0401 (Pessoas com deficiência auditiva ou de fala)

Ouvidoria - Das 9h às 18h, de segunda a sexta-feira, exceto feriado.

0800 726 0322
0800 771 0301 (Pessoas com deficiência auditiva ou de fala)

Instruções de Impressão

Imprimir em impressora jato de tinta (ink jet) ou laser em qualidade normal.
Utilize folha A4 (210 x 297 mm) ou Carta (216 x 279 mm) - Corte na linha indicada

Recibo do Pagador

btg pactual

208-1 **20890.00109 10000.002781 39085.468906 1 11430000029895**

Beneficiário	Agência / Código do Beneficiário	Espécie	Quantidade	Carteira / Nosso número
MT CONSIGNADO PRIVADO I FIDC	**0001 / 0008546890**	**DM**		**001/27839-8**

Número do documento	CPF/CNPJ	Vencimento	Valor documento
	60010416000112	**15/07/2025**	**R$ 298,95**

(-) Desconto / Abatimentos	(-) Outras deduções	(+) Mora / Multa	(+) Outros acréscimos	(=) Valor cobrado

Pagador
MAYARA DA SILVA SOUZA - CPF: 378.429.428-62
RUA CAMBUCI 342
- RIBEIRAO PIRES/ - CEP: 09431-190

Instruções — Autenticação mecânica

Sr(a) Caixa, nao receber apos o vencimento.
Contrato: 678172309. Boleto referente a(s) parcela(s): 001.
Créditos Cedidos Fiduciariamente ao MT CONSIGNADO PRIVADO I FIDC

Corte na linha pontilhada

btg pactual

208-1 **20890.00109 10000.002781 39085.468906 1 11430000029895**

Local de pagamento	Vencimento
	15/07/2025
Beneficiário	Agência / Código Beneficiário
MT CONSIGNADO PRIVADO I FIDC - 60.010.416/0001-12	**0001 / 0008546890**

Data do documento	No documento	Espécie doc.	Aceite	Data processamento	Carteira / Nosso número
10/07/2025		**DM**	**N**	**10/07/2025**	**001/27839-8**

Uso do banco	C I P	Carteira	Espécie	Quantidade	(x) Valor	(=) Valor documento
		1	**DM**			**R$ 298,95**

Instruções (Texto de responsabilidade do beneficiário)

Sr(a) Caixa, nao receber apos o vencimento.
Contrato: 678172309. Boleto referente a(s) parcela(s): 001.
Créditos Cedidos Fiduciariamente ao MT CONSIGNADO PRIVADO I FIDC

(-) Desconto / Abatimentos
(-) Outras deduções
(+) Mora / Multa
(+) Outros acréscimos
(=) Valor cobrado

Pagador
MAYARA DA SILVA SOUZA - CPF: 378.429.428-62
RUA CAMBUCI 342
- RIBEIRAO PIRES/ - CEP: 09431-190

Código de Baixa

Sacador / Avalista
MT CONSIGNADO PRIVADO I FIDC
CNPJ: 60.010.416/0001-12

Autenticação mecânica - **Ficha de Compensação**

Corte na linha pontilhada

BIOGESP ASSOCIACAO DE GESTAO E EXECUCAO **Agência:** 0123 **Conta:** 130043711

Títulos > 2ª via de Comprovante

BIOGESP ASSOCIACAO DE GESTAO E EXECUCAO Agência: **0123** Conta Corrente: **130043711**

Código de Barras:	2089000109	10000002781	39085468906	1	11430000029895

Instituição Financeira Favorecida: **208 - BANCO BTG PACTUAL S A**

Dados do Beneficiário Original

CNPJ: **60.010.416/0001-12**

Razão Social: **MT CONSIGNADO PRIVADO I FIDC**

Nome Fantasia: **MT CONSIGNADO PRIVADO I FIDC**

Dados do Sacador Avalista

CNPJ: **60.010.416/0001-12**

Nome Fantasia: **MT CONSIGNADO PRIVADO I FIDC**

Dados do Pagador Original

CPF: **378.429.428-62**

Nome: **MAYARA DA SILVA SOUZA**

Dados do Pagador Efetivo

CNPJ: **26.702.577/0001-39**

Razão Social: **BIOGESP ASSOCIACAO DE GESTAO E EXECUCAO**

Dados do Pagamento

Data de Vencimento: **15/07/2025**

Valor Nominal: **R$ 298,95**

Encargos: **R$ 0,00**

Valor total pago: **R$ 298,95**

Transação exclusiva para pagamento de Fichas de Compensação. Pagamento válido somente se informados corretamente os dados do título. A veracidade dessas informações é de responsabilidade do Cliente/Pagador, que se obriga a apresentar os títulos para verificação sempre que solicitado, nos termos da lei. Havendo divergência entre a informação ora oferecida e o valor efetivamente devido, será facultado ao banco efetuar ou não o pagamento, ficando, no caso de efetivação, desde já autorizado a debitar ou creditar na Conta Corrente a diferença encontrada.

Data da Transação: **11/07/2025**

Número de Autenticação da Instituição Financeira Favorecida: **IBEC176949E93034FE58AEE**

Canal: **Internet Banking**

Instruções de Impressão

Imprimir em impressora jato de tinta (ink jet) ou laser em qualidade normal.
Utilize folha A4 (210 x 297 mm) ou Carta (216 x 279 mm) - Corte na linha indicada

Recibo do Pagador

btg pactual

208-1 **20890.00109 10000.002526 59085.468904 6 11430000029862**

Beneficiário	Agência / Código do Beneficiário	Espécie	Quantidade	Carteira / Nosso número
MT CONSIGNADO PRIVADO I FIDC	**0001 / 0008546890**	**DM**		**001/25259-3**

Número do documento	CPF/CNPJ	Vencimento	Valor documento
	60010416000112	**15/07/2025**	**R$ 298,62**

(-) Desconto / Abatimentos	(-) Outras deduções	(+) Mora / Multa	(+) Outros acréscimos	(=) Valor cobrado

Pagador
MYLENA APARECIDA SENA SILVA - CPF: 494.166.848-05
RUA MAURICIO DE NASSAU 151
- RIBEIRAO PIRES/ - CEP: 09405-190

Instruções — Autenticação mecânica

Sr(a) Caixa, nao receber apos o vencimento.
Contrato: 678231574. Boleto referente a(s) parcela(s): 001.
Créditos Cedidos Fiduciariamente ao MT CONSIGNADO PRIVADO I FIDC

Corte na linha pontilhada

btg pactual

208-1 **20890.00109 10000.002526 59085.468904 6 11430000029862**

Local de pagamento	Vencimento
	15/07/2025
Beneficiário	Agência / Código Beneficiário
MT CONSIGNADO PRIVADO I FIDC - 60.010.416/0001-12	**0001 / 0008546890**

Data do documento	Nº documento	Espécie doc.	Aceite	Data processamento	Carteira / Nosso número
10/07/2025		**DM**	**N**	**10/07/2025**	**001/25259-3**

Uso do banco	C I P	Carteira	Espécie	Quantidade	(x) Valor	(=) Valor documento
		1	**DM**			**R$ 298,62**

Instruções (Texto de responsabilidade do beneficiário)

Sr(a) Caixa, nao receber apos o vencimento.
Contrato: 678231574. Boleto referente a(s) parcela(s): 001.
Créditos Cedidos Fiduciariamente ao MT CONSIGNADO PRIVADO I FIDC

(-) Desconto / Abatimentos
(-) Outras deduções
(+) Mora / Multa
(+) Outros acréscimos
(=) Valor cobrado

Pagador
MYLENA APARECIDA SENA SILVA - CPF: 494.166.848-05
RUA MAURICIO DE NASSAU 151
- RIBEIRAO PIRES/ - CEP: 09405-190

Código de Baixa

Sacador / Avalista
MT CONSIGNADO PRIVADO I FIDC
CNPJ: 60.010.416/0001-12

Autenticação mecânica - **Ficha de Compensação**

Corte na linha pontilhada

BIOGESP ASSOCIACAO DE GESTAO E EXECUCAO Agência: **0123** Conta Corrente: **130043711**

Código de Barras:	2089000109	10000002526	59085468904	6	11430000029862

Instituição Financeira Favorecida: **208 - BANCO BTG PACTUAL S A**

Dados do Beneficiário Original

CNPJ: **60.010.416/0001-12**

Razão Social: **MT CONSIGNADO PRIVADO I FIDC**

Nome Fantasia: **MT CONSIGNADO PRIVADO I FIDC**

Dados do Sacador Avalista

CNPJ: **60.010.416/0001-12**

Nome Fantasia: **MT CONSIGNADO PRIVADO I FIDC**

Dados do Pagador Original

CPF: **494.166.848-05**

Nome: **MYLENA APARECIDA SENA SILVA**

Dados do Pagador Efetivo

CNPJ: **26.702.577/0001-39**

Razão Social: **BIOGESP ASSOCIACAO DE GESTAO E EXECUCAO**

Dados do Pagamento

Data de Vencimento: **15/07/2025**

Valor Nominal: **R$ 298,62**

Encargos: **R$ 0,00**

Valor total pago: **R$ 298,62**

Transação exclusiva para pagamento de Fichas de Compensação. Pagamento válido somente se informados corretamente os dados do título. A veracidade dessas informações é de responsabilidade do Cliente/Pagador, que se obriga a apresentar os títulos para verificação sempre que solicitado, nos termos da lei. Havendo divergência entre a informação ora oferecida e o valor efetivamente devido, será facultado ao banco efetuar ou não o pagamento, ficando, no caso de efetivação, desde já autorizado a debitar ou creditar na Conta Corrente a diferença encontrada.

Data da Transação: **11/07/2025**

Número de Autenticação da Instituição Financeira Favorecida: **IBEB628846974964E1C8C40**

Canal: **Internet Banking**

Central de Atendimento Santander Empresarial

4004-2125 (Regiões Metropolitanas)
0800-726-2125 (Demais Localidades)
0800 723 5007 (Pessoas com deficiência auditiva ou de fala)

SAC - Atendimento 24h por dia, todos os dias.

0800 762 7777
0800 771 0401 (Pessoas com deficiência auditiva ou de fala)

Ouvidoria - Das 9h às 18h, de segunda a sexta-feira, exceto feriado.

0800 726 0322
0800 771 0301 (Pessoas com deficiência auditiva ou de fala)

Instruções de Impressão

Imprimir em impressora jato de tinta (ink jet) ou laser em qualidade normal.
Utilize folha A4 (210 x 297 mm) ou Carta (216 x 279 mm) - Corte na linha indicada

Recibo do Pagador

btg pactual

208-1 **20890.00109 10000.002021 29085.468907 7 11390000044547**

Beneficiário	Agência / Código do Beneficiário	Espécie	Quantidade	Carteira / Nosso número
MT CONSIGNADO PRIVADO I FIDC	**0001 / 0008546890**	**DM**		**001/20229-4**

Número do documento	CPF/CNPJ	Vencimento	Valor documento
	60010416000112	**11/07/2025**	**R$ 445,47**

(-) Desconto / Abatimentos	(-) Outras deduções	(+) Mora / Multa	(+) Outros acréscimos	(=) Valor cobrado

Pagador
NATHALY BRUNA COSTA MATOS BARROS - CPF: 487.589.078-82
AVENIDA SANTA CLARA 999
- RIBEIRAO PIRES/ - CEP: 09432-000

Instruções — Autenticação mecânica

Sr(a) Caixa, nao receber apos o vencimento.
Contrato: 678627879. Boleto referente a(s) parcela(s): 001.
Créditos Cedidos Fiduciariamente ao MT CONSIGNADO PRIVADO I FIDC

Corte na linha pontilhada

btg pactual

208-1 **20890.00109 10000.002021 29085.468907 7 11390000044547**

Local de pagamento	Vencimento
	11/07/2025
Beneficiário	Agência / Código Beneficiário
MT CONSIGNADO PRIVADO I FIDC - 60.010.416/0001-12	**0001 / 0008546890**

Data do documento	No documento	Espécie doc.	Aceite	Data processamento	Carteira / Nosso número
08/07/2025		**DM**	**N**	**08/07/2025**	**001/20229-4**

Uso do banco	C I P	Carteira	Espécie	Quantidade	(x) Valor	(=) Valor documento
		1	**DM**			**R$ 445,47**

Instruções (Texto de responsabilidade do beneficiário)

Sr(a) Caixa, nao receber apos o vencimento.
Contrato: 678627879. Boleto referente a(s) parcela(s): 001.
Créditos Cedidos Fiduciariamente ao MT CONSIGNADO PRIVADO I FIDC

(-) Desconto / Abatimentos
(-) Outras deduções
(+) Mora / Multa
(+) Outros acréscimos
(=) Valor cobrado

Pagador
NATHALY BRUNA COSTA MATOS BARROS - CPF: 487.589.078-82
AVENIDA SANTA CLARA 999
- RIBEIRAO PIRES/ - CEP: 09432-000

Código de Baixa

Sacador / Avalista
MT CONSIGNADO PRIVADO I FIDC
CNPJ: 60.010.416/0001-12

Autenticação mecânica - **Ficha de Compensação**

Corte na linha pontilhada

Títulos > 2ª via de Comprovante

BIOGESP ASSOCIACAO DE GESTAO E EXECUCAO Agência: **0123** Conta Corrente: **130043711**

Código de Barras:	2089000109	10000002021	29085468907	7	11390000044547

Instituição Financeira Favorecida: **208 - BANCO BTG PACTUAL S A**

Dados do Beneficiário Original

CNPJ: **60.010.416/0001-12**

Razão Social: **MT CONSIGNADO PRIVADO I FIDC**

Nome Fantasia: **MT CONSIGNADO PRIVADO I FIDC**

Dados do Sacador Avalista

CNPJ: **60.010.416/0001-12**

Nome Fantasia: **MT CONSIGNADO PRIVADO I FIDC**

Dados do Pagador Original

CPF: **487.589.078-82**

Nome: **NATHALY BRUNA COSTA MATOS BARROS**

Dados do Pagador Efetivo

CNPJ: **26.702.577/0001-39**

Razão Social: **BIOGESP ASSOCIACAO DE GESTAO E EXECUCAO**

Dados do Pagamento

Data de Vencimento: **11/07/2025**

Valor Nominal: **R$ 445,47**

Encargos: **R$ 0,00**

Valor total pago: **R$ 445,47**

Transação exclusiva para pagamento de Fichas de Compensação. Pagamento válido somente se informados corretamente os dados do título. A veracidade dessas informações é de responsabilidade do Cliente/Pagador, que se obriga a apresentar os títulos para verificação sempre que solicitado, nos termos da lei. Havendo divergência entre a informação ora oferecida e o valor efetivamente devido, será facultado ao banco efetuar ou não o pagamento, ficando, no caso de efetivação, desde já autorizado a debitar ou creditar na Conta Corrente a diferença encontrada.

Data da Transação: **10/07/2025**

Número de Autenticação da Instituição Financeira Favorecida: **IBEB142A6E8429C4EDA8EAB**

Canal: **Internet Banking**

Central de Atendimento Santander Empresarial

4004-2125 (Regiões Metropolitanas)
0800-726-2125 (Demais Localidades)
0800 723 5007 (Pessoas com deficiência auditiva ou de fala)

SAC - Atendimento 24h por dia, todos os dias.

0800 762 7777
0800 771 0401 (Pessoas com deficiência auditiva ou de fala)

Ouvidoria - Das 9h às 18h, de segunda a sexta-feira, exceto feriado.

0800 726 0322
0800 771 0301 (Pessoas com deficiência auditiva ou de fala)

Instruções de Impressão

Imprimir em impressora jato de tinta (ink jet) ou laser em qualidade normal.
Utilize folha A4 (210 x 297 mm) ou Carta (216 x 279 mm) - Corte na linha indicada

Recibo do Pagador

btg pactual

|208-1| **20890.00109 10000.001999 20085.468906 1 11420000054651**

Beneficiário		Agência / Código do Beneficiário	Espécie	Quantidade	Carteira / Nosso número
MT CONSIGNADO PRIVADO I FIDC		**0001 / 0008546890**	**DM**		**001/19920-P**
Número do documento	CPF/CNPJ	Vencimento			Valor documento
	60010416000112	**14/07/2025**			**R$ 546,51**
(-) Desconto / Abatimentos	(-) Outras deduções	(+) Mora / Multa	(+) Outros acréscimos		(=) Valor cobrado
Pagador **RUTE TRAJANO DA SILVA - CPF: 880.609.504-87** **RUA CRISTALINA 191** **- RIBEIRAO PIRES/ - CEP: 09440-070**					

Instruções — Autenticação mecânica

Sr(a) Caixa, nao receber apos o vencimento.
Contrato: 678585723. Boleto referente a(s) parcela(s): 001.
Créditos Cedidos Fiduciariamente ao MT CONSIGNADO PRIVADO I FIDC

Corte na linha pontilhada

btg pactual

|208-1| **20890.00109 10000.001999 20085.468906 1 11420000054651**

Local de pagamento						Vencimento
						14/07/2025
Beneficiário						Agência / Código Beneficiário
MT CONSIGNADO PRIVADO I FIDC - 60.010.416/0001-12						**0001 / 0008546890**
Data do documento	Nº documento		Espécie doc.	Aceite	Data processamento	Carteira / Nosso número
08/07/2025			**DM**	**N**	**08/07/2025**	**001/19920-P**
Uso do banco	C I P	Carteira	Espécie	Quantidade	(x) Valor	(=) Valor documento
		1	**DM**			**R$ 546,51**

Instruções (Texto de responsabilidade do beneficiário)

Sr(a) Caixa, nao receber apos o vencimento.
Contrato: 678585723. Boleto referente a(s) parcela(s): 001.
Créditos Cedidos Fiduciariamente ao MT CONSIGNADO PRIVADO I FIDC

(-) Desconto / Abatimentos
(-) Outras deduções
(+) Mora / Multa
(+) Outros acréscimos
(=) Valor cobrado

Pagador
RUTE TRAJANO DA SILVA - CPF: 880.609.504-87
RUA CRISTALINA 191
- RIBEIRAO PIRES/ - CEP: 09440-070

Código de Baixa

Sacador / Avalista
MT CONSIGNADO PRIVADO I FIDC
CNPJ: 60.010.416/0001-12

Autenticação mecânica - **Ficha de Compensação**

Corte na linha pontilhada

BIOGESP ASSOCIACAO DE GESTAO E EXECUCAO Agência: **0123** Conta Corrente: **130043711**

Código de Barras:	2089000109	10000001999	20085468906	1	11420000054651

Instituição Financeira Favorecida: **208 - BANCO BTG PACTUAL S A**

Dados do Beneficiário Original

CNPJ: **60.010.416/0001-12**

Razão Social: **MT CONSIGNADO PRIVADO I FIDC**

Nome Fantasia: **MT CONSIGNADO PRIVADO I FIDC**

Dados do Sacador Avalista

CNPJ: **60.010.416/0001-12**

Nome Fantasia: **MT CONSIGNADO PRIVADO I FIDC**

Dados do Pagador Original

CPF: **880.609.504-87**

Nome: **RUTE TRAJANO DA SILVA**

Dados do Pagador Efetivo

CNPJ: **26.702.577/0001-39**

Razão Social: **BIOGESP ASSOCIACAO DE GESTAO E EXECUCAO**

Dados do Pagamento

Data de Vencimento: **14/07/2025**

Valor Nominal: **R$ 546,51**

Encargos: **R$ 0,00**

Valor total pago: **R$ 546,51**

Transação exclusiva para pagamento de Fichas de Compensação. Pagamento válido somente se informados corretamente os dados do título. A veracidade dessas informações é de responsabilidade do Cliente/Pagador, que se obriga a apresentar os títulos para verificação sempre que solicitado, nos termos da lei. Havendo divergência entre a informação ora oferecida e o valor efetivamente devido, será facultado ao banco efetuar ou não o pagamento, ficando, no caso de efetivação, desde já autorizado a debitar ou creditar na Conta Corrente a diferença encontrada.

Data da Transação: **08/07/2025**

Número de Autenticação da Instituição Financeira Favorecida: **IBE4C00E35CA57F49EB82F7**

Canal: **Internet Banking**

Instruções de Impressão

Imprimir em impressora jato de tinta (ink jet) ou laser em qualidade normal.
Utilize folha A4 (210 x 297 mm) ou Carta (216 x 279 mm) - Corte na linha indicada

Recibo do Pagador

btg pactual

208-1 **20890.00109 10000.002112 07085.468903 1 11390000030198**

Beneficiário	Agência / Código do Beneficiário	Espécie	Quantidade	Carteira / Nosso número
MT CONSIGNADO PRIVADO I FIDC	**0001 / 0008546890**	**DM**		**001/21107-2**

Número do documento	CPF/CNPJ	Vencimento	Valor documento
	60010416000112	**11/07/2025**	**R$ 301,98**

(-) Desconto / Abatimentos	(-) Outras deduções	(+) Mora / Multa	(+) Outros acréscimos	(=) Valor cobrado

Pagador
STELLA ROCHA DOS SANTOS OLIVEIRA - CPF: 372.989.498-61
RUA BELO HORIZONTE 660
- RIBEIRAO PIRES/ - CEP: 09425-210

Instruções — Autenticação mecânica

Sr(a) Caixa, nao receber apos o vencimento.
Contrato: 678152351. Boleto referente a(s) parcela(s): 001.
Créditos Cedidos Fiduciariamente ao MT CONSIGNADO PRIVADO I FIDC

Corte na linha pontilhada

btg pactual

208-1 **20890.00109 10000.002112 07085.468903 1 11390000030198**

Local de pagamento	Vencimento
	11/07/2025
Beneficiário	Agência / Código Beneficiário
MT CONSIGNADO PRIVADO I FIDC - 60.010.416/0001-12	**0001 / 0008546890**

Data do documento	No documento	Espécie doc.	Aceite	Data processamento	Carteira / Nosso número
09/07/2025		**DM**	**N**	**09/07/2025**	**001/21107-2**

Uso do banco	C I P	Carteira	Espécie	Quantidade	(x) Valor	(=) Valor documento
		1	**DM**			**R$ 301,98**

Instruções (Texto de responsabilidade do beneficiário)

Sr(a) Caixa, nao receber apos o vencimento.
Contrato: 678152351. Boleto referente a(s) parcela(s): 001.
Créditos Cedidos Fiduciariamente ao MT CONSIGNADO PRIVADO I FIDC

(-) Desconto / Abatimentos
(-) Outras deduções
(+) Mora / Multa
(+) Outros acréscimos
(=) Valor cobrado

Pagador
STELLA ROCHA DOS SANTOS OLIVEIRA - CPF: 372.989.498-61
RUA BELO HORIZONTE 660
- RIBEIRAO PIRES/ - CEP: 09425-210

Código de Baixa

Sacador / Avalista
MT CONSIGNADO PRIVADO I FIDC
CNPJ: 60.010.416/0001-12

Autenticação mecânica - **Ficha de Compensação**

Corte na linha pontilhada

BIOGESP ASSOCIACAO DE GESTAO E EXECUCAO Agência: **0123** Conta Corrente: **130043711**

Código de Barras:	2089000109	10000002112	07085468903	1	11390000030198

Instituição Financeira Favorecida: **208 - BANCO BTG PACTUAL S A**

Dados do Beneficiário Original

CNPJ: **60.010.416/0001-12**

Razão Social: **MT CONSIGNADO PRIVADO I FIDC**

Nome Fantasia: **MT CONSIGNADO PRIVADO I FIDC**

Dados do Sacador Avalista

CNPJ: **60.010.416/0001-12**

Nome Fantasia: **MT CONSIGNADO PRIVADO I FIDC**

Dados do Pagador Original

CPF: **372.989.498-61**

Nome: **STELLA ROCHA DOS SANTOS OLIVEIRA**

Dados do Pagador Efetivo

CNPJ: **26.702.577/0001-39**

Razão Social: **BIOGESP ASSOCIACAO DE GESTAO E EXECUCAO**

Dados do Pagamento

Data de Vencimento: **11/07/2025**

Valor Nominal: **R$ 301,98**

Encargos: **R$ 0,00**

Valor total pago: **R$ 301,98**

Transação exclusiva para pagamento de Fichas de Compensação. Pagamento válido somente se informados corretamente os dados do título. A veracidade dessas informações é de responsabilidade do Cliente/Pagador, que se obriga a apresentar os títulos para verificação sempre que solicitado, nos termos da lei. Havendo divergência entre a informação ora oferecida e o valor efetivamente devido, será facultado ao banco efetuar ou não o pagamento, ficando, no caso de efetivação, desde já autorizado a debitar ou creditar na Conta Corrente a diferença encontrada.

Data da Transação: **10/07/2025**

Número de Autenticação da Instituição Financeira Favorecida: **IBE678D583D25CC4412AA88**

Canal: **Internet Banking**

Central de Atendimento Santander Empresarial

4004-2125 (Regiões Metropolitanas)
0800-726-2125 (Demais Localidades)
0800 723 5007 (Pessoas com deficiência auditiva ou de fala)

SAC - Atendimento 24h por dia, todos os dias.

0800 762 7777
0800 771 0401 (Pessoas com deficiência auditiva ou de fala)

Ouvidoria - Das 9h às 18h, de segunda a sexta-feira, exceto feriado.

0800 726 0322
0800 771 0301 (Pessoas com deficiência auditiva ou de fala)

GUIAS E COMPROVANTES DE TRIBUTOS

GFD - Guia do FGTS Digital

Pagar este documento até
25/07/2025
às 21:59:59 (Brasília)

CPF/CNPJ do Empregador	Nome/Razão Social do Empregador
26.702.577	BIOGESP - ASSOCIACAO DE GESTAO E EXECUCAO DE SERVI

Núm. de Pág.	Identificador	Tag	Valor a recolher
1	0125072282047473-6	22/07/2025 13:48	1.057,86

Composição do Documento

Informações de recolhimentos do FGTS

Competência	Quantidade Trabalhadores	FGTS Mensal	FGTS Rescisório	Indenização Compensatória	Encargos FGTS	Total
07/2025	1	0,00	323,35	734,51	0,00	1.057,86
Total FGTS:		**0,00**	**323,35**	**734,51**	**0,00**	**1.057,86**

Informações de recolhimentos do Consignado

Não há informações de recolhimentos do Consignado

Total da Guia: **1.057,86**

Observações

Data de geração da Guia: 22/07/2025 às 13:48:14 - Página 1/1
O detalhamento da guia pode ser consultado através do endereço https://fgtsdigital.sistema.gov.br

FUNDO DE GARANTIA DO TEMPO DE SERVIÇO

MINISTÉRIO DO TRABALHO E EMPREGO

PIX Copia e Cola:

00020101021226900014br.gov.bcb.pix2568pix-qrcode.caixa.gov.br/api/v2/cobv/15b77ecf1e5d444b95bb0884aa5a6fc05204000053039865802BR5923CAIXA ECONOMICA FEDERAL6008BRASILIA62070503***630401DC

Payload Location:

pix-qrcode.caixa.gov.br/api/v2/cobv/15b77ecf1e5d444b95bb0884aa5a6fc0

BIOGESP ASSOCIACAO DE GESTAO E EXECUCAO **Agência:** 0123 **Conta:** 130043711

Valor
R$ 1.057,86

Identificação do pagamento
d67a8caa71c74ccb94c423871ec8a484

Informação para o pagador
0125072282047473-622/07/2025 13:480

Informações adicionais
-

Forma de pagamento
Ag 0123 Cc 130043711

Data de vencimento
25/07/2025

Receber após o vencimento
Não

Valor original
R$ 1.057,86

Desconto/Abatimento
R$ 0,00

Juros
R$ 0,00

Multa
R$ 0,00

Dados do recebedor

Para
CEF MATRIZ

Chave
c75e4ec6-9881-4240-a2f3-3672b7fe56c1

CPF/CNPJ
00.360.305/0001-04

Dados do pagador

De
BIOGESP ASSOCIACAO DE GESTAO E EXECUCAO DE SERVICOS PUBLICOS E SOCIAIS

CPF/CNPJ
26.702.577/0001-39

Instituição
BCO SANTANDER (BRASIL) S.A.

ID/Transação
E904008882025072313 00NY063737707

Data/Hora da transação
23/07/2025 - 10:00:49

Código de autenticação
50039622510533911617698

GFD - Guia do FGTS Digital

Pagar este documento até
16/07/2025
às 21:59:59 (Brasília)

CPF/CNPJ do Empregador	Nome/Razão Social do Empregador
26.702.577	BIOGESP - ASSOCIACAO DE GESTAO E EXECUCAO DE SERVI

Núm. de Pág.	Identificador	Tag	Valor a recolher
1	0125071480896086-2	14/07/2025 10:38	6.218,84

Composição do Documento

Informações de recolhimentos do FGTS

Competência	Quantidade Trabalhadores	FGTS Mensal	FGTS Rescisório	Indenização Compensatória	Encargos FGTS	Total
07/2025	1	0,00	639,26	5.579,58	0,00	6.218,84
Total FGTS:		**0,00**	**639,26**	**5.579,58**	**0,00**	**6.218,84**

Informações de recolhimentos do Consignado

Não há informações de recolhimentos do Consignado

Total da Guia: **6.218,84**

Observações

Data de geração da Guia: 14/07/2025 às 10:38:15 - Página 1/1
O detalhamento da guia pode ser consultado através do endereço https://fgtsdigital.sistema.gov.br

FUNDO DE GARANTIA DO TEMPO DE SERVIÇO

MINISTÉRIO DO TRABALHO E EMPREGO

PIX Copia e Cola:

00020101021226900014br.gov.bcb.pix2568pix-qrcode.caixa.gov.br/api/v2/cobv/583024e2bf8843e5a2876e638495c28e52040000530398658O2BR5923CAIXA ECONOMICA FEDERAL6008BRASILIA62070503***6304347F

Payload Location:

pix-qrcode.caixa.gov.br/api/v2/cobv/583024e2bf8843e5a2876e638495c28e

BIOGESP ASSOCIACAO DE GESTAO E EXECUCAO **Agência:** 0123 **Conta:** 130043711

Valor
R$ 6.218,84

Identificação do pagamento
1238326c03a8424e8da0de6289459239

Informação para o pagador
0125071480896086-214/07/2025 10:380

Informações adicionais
-

Forma de pagamento
Ag 0123 Cc 130043711

Data de vencimento
16/07/2025

Receber após o vencimento
Não

Valor original
R$ 6.218,84

Desconto/Abatimento
R$ 0,00

Juros
R$ 0,00

Multa
R$ 0,00

Dados do recebedor

Para
CEF MATRIZ

Chave
c75e4ec6-9881-4240-a2f3-3672b7fe56c1

CPF/CNPJ
00.360.305/0001-04

Dados do pagador

De
BIOGESP ASSOCIACAO DE GESTAO E EXECUCAO DE SERVICOS PUBLICOS E SOCIAIS

CPF/CNPJ
26.702.577/0001-39

Instituição
BCO SANTANDER (BRASIL) S.A.

ID/Transação
E90400888202507152106YN699575707

Data/Hora da transação
15/07/2025 - 18:06:18

Código de autenticação
MBJ374B16AA6269FA494AA4

RELATÓRIO POR EVENTO

De 01/06/2025 **à** 30/06/2025

05476 BIOGESP - ASS GESTÃO EXEC SERVS PUB SO
Rua Cardeal Arcoverde, 1641 sl 93/94
26.702.577/0001-39

São Paulo SP 5407002
Fone: (11)3030-1833
Fax:

Período: 01/06/2025 até 30/06/2025

05476 BIOGESP - ASS GESTÃO EXEC SERVS PUB SOCI

Código	Nome do Funcionário	Data	Qtde./ %	Referência	Vr.Unit./Base	Venctos./Desc.
8386 Empréstimo Cred Consignad						
01872	ANA PAULA VICENTE PEREIRA	30/06/2025				290,25
01889	DAIANE DE OLIVEIRA SILVA	30/06/2025				835,88
01479	DANIELLI GUILHERMINO DE LIMA	30/06/2025				530,80
02146	ESTER LEONEL LIMA	30/06/2025				648,76
01747	JOYCE CRISTINA ALVES DOMINGOS	30/06/2025				513,23
00850	LOURDES DA SILVA OLIVEIRA	30/06/2025				611,96
01412	MAYARA DA SILVA SOUZA	30/06/2025				290,25
01310	MYLENA APARECIDA SENA SILVA	30/06/2025				289,92
00859	NATHALY BRUNA COSTA MATOS BARROS	30/06/2025				433,20
01883	ROSELY FRANCISCO ARAUJO	30/06/2025				397,00
00848	RUTE TRAJANO MOREIRA DA SILVA	30/06/2025				530,80
01846	SANDRA DOS SANTOS SILVA	30/06/2025				203,90
00938	STELLA ROCHA DOS SANTOS OLIVEIRA	30/06/2025				293,66
				TOTAL DO GRUPO =>		**5.869,61**
				TOTAL DOS GRUPOS =>		**5.869,61**

GFD - Guia do FGTS Digital

Pagar este documento até
18/07/2025
às 21:59:59 (Brasília)

CPF/CNPJ do Empregador	Nome/Razão Social do Empregador
26.702.577	BIOGESP - ASSOCIACAO DE GESTAO E EXECUCAO DE SERVI

Núm. de Pág.	Identificador	Tag	Valor a recolher
1	0125071180699789-6	11/07/2025 14:16	5.869,61

Composição do Documento

Informações de recolhimentos do FGTS

Não há informações de recolhimentos do FGTS

Informações de recolhimentos do Consignado

Competência	Consignado	Total
06/2025	5.869,61	5.869,61
Total Consignado:	**5.869,61**	**5.869,61**

Total da Guia: **5.869,61**

Observações

Data de geração da Guia: 11/07/2025 às 14:16:22 - Página 1/1
O detalhamento da guia pode ser consultado através do endereço https://fgtsdigital.sistema.gov.br

FUNDO DE GARANTIA DO TEMPO DE SERVIÇO

MINISTÉRIO DO TRABALHO E EMPREGO

PIX Copia e Cola:

00020101021226900014br.gov.bcb.pix2568pix-qrcode.caixa.gov.br/api/v2/cobv/4c114b00f356440e8b5fac1f06833850520400005303986580 2BR5923CAIXA ECONOMICA FEDERAL6008BRASILIA62070503***6304084B

Payload Location:

pix-qrcode.caixa.gov.br/api/v2/cobv/4c114b00f356440e8b5fac1f06833850

BIOGESP ASSOCIACAO DE GESTAO E EXECUCAO **Agência:** 0123 **Conta:** 130043711

Valor
R$ 5.869,61

Identificação do pagamento
ec8cf82af9d34b33af065f809fb7e9ac

Informação para o pagador
0125071180699789-611/07/2025 14:165869.61

Informações adicionais
-

Forma de pagamento
Ag 0123 Cc 130043711

Data de vencimento
18/07/2025

Receber após o vencimento
Não

Valor original
R$ 5.869,61

Desconto/Abatimento
R$ 0,00

Juros
R$ 0,00

Multa
R$ 0,00

Dados do recebedor

Para
CEF MATRIZ

Chave
c75e4ec6-9881-4240-a2f3-3672b7fe56c1

CPF/CNPJ
00.360.305/0001-04

Dados do pagador

De
BIOGESP ASSOCIACAO DE GESTAO E EXECUCAO DE SERVICOS PUBLICOS E SOCIAIS

CPF/CNPJ
26.702.577/0001-39

Instituição
BCO SANTANDER (BRASIL) S.A.

ID/Transação
E90400888202507152106YN699930107

Data/Hora da transação
15/07/2025 - 18:06:18

Código de autenticação
MBJ379EE41E9AF2EF43EFAD

DEMONSTRAÇÕES BANCÁRIAS

MUNICÍPIO DE TERESÓPOLIS

Secretaria Municipal de Fazenda
Departamento de Fiscalização Tributária - Endereço: Avenida Feliciano Sodré, nº 675 - Bairro Várzea - CEP: 25963-027 - Telefone: (21) 2742-3352 - Ramal 229

Nota: 2025000
00000014
Código Verificação
EC5T-XIWY

MUNICÍPIO DE TERESÓPOLIS

NOTA FISCAL DE SERVIÇOS ELETRÔNICA - NFS-e

Emissão (Horário de Brasília)	Período de Competência	Município de Prestação do Serviço
01/07/2025 17:21:53	**07/2025**	**Teresópolis - RJ**

Reg. Especial Tributação	Exigibilidade do ISS
Microempresário e Empresa de Pequeno Porte (ME EPP)	**Exigível em Teresópolis**

PRESTADOR DE SERVIÇOS

Razão Social
JMA ADMINISTRACAO LTDA

Nome Fantasia
VISION ADMINISTRACAO

Email
adm.jair@hotmail.com

CPF/CNPJ	Inscrição Municipal	Inscrição Estadual	Simples Nacional	Incentivador Cultural	Fone/Fax
50.706.429/0001-77	**80063397**		**Sim**	**Não**	**(21) 99999-9999**

Endereço
Rua Antônio Maria, 245, PONTO DE REFERÊNCIA, Quinta da Barra - CEP: 25965-440 - Teresópolis - RJ

TOMADOR DE SERVIÇOS

Nome/Razão Social
BIOGESP - ASSOCIACAO DE GESTAO E EXECUCAO DE SERVICOS PUBLICOS E SOCIAIS

CPF/CNPJ	Inscrição Municipal	Inscrição Estadual	Fone/Fax	E-mail
26.702.577/0001-39			**(11) 4726-6364**	**BIOGESP.OSS@GMAIL.COM**

Endereço
Rua Cunha Gago, 700 - Pinheiros - CEP: 05421-001 - São Paulo - SP

SERVIÇO PRESTADO

1701 - Assessoria ou consultoria de qualquer natureza, não contida em outros itens desta lista; análise, exame, pesquisa, coleta, compilação e fornecimento de dados e informações de qualquer natureza, inclusive cadastro e similares. CNAE: 7319002

DESCRIÇÃO DOS SERVIÇOS

Serviços de administração prestados no Hospital e Maternidade São Lucas, CEM - CAISM e UBSs

Dados Bancários:
JMA ADMINISTRACAO LTDA
Banco: Santander
Agência; 3334
Conta Corrente: 13.004979-8

RETENÇÕES FEDERAIS

PIS (R$)	COFINS (R$)	INSS (R$)	IR (R$)	CSLL (R$)	Outras Retenções (R$)
0,00	**0,00**	**0,00**	**0,00**	**0,00**	**0,00**

VALORES

Valor dos Serviços (R$)	Deduções (R$)	Desconto Incondicionado (R$)	Base de Cálculo (R$)	Alíquota (%)
10.000,00	**0,00**	**0,00**	*****	**2,0000**

ISS (R$)	ISS Retido (R$)	Desconto Condicionado (R$)	Valor Líquido (R$)	**Valor Total da Nota (R$)**
*****	*****	**0,00**	**10.000,00**	**10.000,00**

OUTRAS INFORMAÇÕES

Esta NFS-e é autodeclaratória.
Optante do Simples Nacional.
Trib. aprox. R$ 1.345,00 Federal e R$ 470,00 Municipal. Fonte: IBPT [CAF7DD]

Visualizado em: 01/07/2025 17:21:54
Para validação desta NFSe acesse: http://teresopolisrj.webiss.com.br/externo/nfse/validar
Esta NFS-e foi emitida com respaldo no Decreto nº 3.681 de 25 de maio de 2009.

ZapSign b560c0b0-e6ac-4d41-b795-d8d6280a3107. Documento assinado eletronicamente, conforme MP 2.200-2/2001 e Lei 14.063/2020.

Relatório de Assinaturas

Datas e horários em UTC-0300 (America/Sao_Paulo)
Última atualização em 02 Julho 2025, 08:22:03

Status: Assinado
Documento: NF-14
Número: b560c0b0-e6ac-4d41-b795-d8d6280a3107
Data da criação: 02 Julho 2025, 08:21:34
Hash do documento original (SHA256): 08fdbb2c106c1fc07672c280fdf5e640f9a3c388bdd8efbd3f3a0d18c808d7af

Assinaturas

1 de 1 Assinaturas

Assinado via ZapSign by Truora

JAIR AMORIM
Data e hora da assinatura: 02/07/2025 08:22:03
Token: 865e80ba-0ab0-40a9-a236-9066f9c6b190

Assinatura

Jair Amorim

Pontos de autenticação:

Telefone: + 5521996433103

E-mail: adm.direcao@biogesp.org.br
Nível de segurança: Validado por código único enviado por e-mail

IP: 72.44.22.53
Dispositivo: Mozilla/5.0 (Windows NT 10.0; Win64; x64) AppleWebKit/537.36 (KHTML, like Gecko) Chrome/138.0.0.0 Safari/537.36 Edg/138.0.0.0

INTEGRIDADE CERTIFICADA - ICP-BRASIL

Assinaturas eletrônicas e físicas têm igual validade legal, conforme MP 2.200-2/2001 e Lei 14.063/2020.
Confirme a integridade do documento aqui.

Este Log é exclusivo e parte integrante do documento número b560c0b0-e6ac-4d41-b795-d8d6280a3107, segundo os Termos de Uso da ZapSign , disponíveis em zapsign.com.br

Santander

Internet Banking Empresarial

BIOGESP ASSOCIACAO DE GESTAO E EXECUCAO **Agência:** 0123 **Conta:** 130043711

Pronto! O pagamento foi realizado. Fazer outro Pix

Comprovante do Pix

Valor pago
R$ 10.000,00

Forma de pagamento
Ag 0123 Cc 13004371-1

Mensagem para o recebedor
REFERENTE A NF 14

Dados do recebedor

Nome
JMA ADMINISTRACAO LTDA

CNPJ / CPF
50.***.***/****-77

Instituição
BCO SANTANDER (BRASIL) S.A.

Conta destino
Ag 3334 Cc 130049798

Dados do pagador

De
BIOGESP ASSOCIACAO DE GESTAO E EXECUCAO

CNPJ / CPF
26.******/****-39

Instituição
BANCO SANTANDER (BRASIL) S.A.

ID/Transação
E90400888202507042109420732735 65

Data e hora da transação
04/07/2025 - 18:10:19

Código de autenticação
IBE068D58B5CDAE7F4DBFAB

Central de Atendimento Santander Empresarial
4004-2125 (Regiões Metropolitanas)
0800 726 2125 (Demais Localidades)
0800 723 5007 (Pessoas com deficiência auditiva ou de fala)

SAC - Atendimento 24h por dia, todos os dias.
0800 762 7777
0800 771 0401 (Pessoas com deficiência auditiva ou de fala)
Ouvidoria - Das 9h às 18h, de segunda a sexta-feira, exceto feriado.
0800 726 0322
0800 771 0301 (Pessoas com deficiência auditiva ou de fala)

MINISTÉRIO DA FAZENDA
Secretaria da Receita Federal do Brasil
Procuradoria-Geral da Fazenda Nacional

CERTIDÃO POSITIVA COM EFEITOS DE NEGATIVA DE DÉBITOS RELATIVOS AOS TRIBUTOS FEDERAIS E À DÍVIDA ATIVA DA UNIÃO

Nome: JMA ADMINISTRACAO LTDA
CNPJ: 50.706.429/0001-77

Ressalvado o direito de a Fazenda Nacional cobrar e inscrever quaisquer dívidas de responsabilidade do sujeito passivo acima identificado que vierem a ser apuradas, é certificado que:

1. constam débitos administrados pela Secretaria da Receita Federal do Brasil (RFB) com exigibilidade suspensa nos termos do art. 151 da Lei nº 5.172, de 25 de outubro de 1966 - Código Tributário Nacional (CTN), ou objeto de decisão judicial que determina sua desconsideração para fins de certificação da regularidade fiscal, ou ainda não vencidos; e

2. não constam inscrições em Dívida Ativa da União (DAU) na Procuradoria-Geral da Fazenda Nacional (PGFN).

Conforme disposto nos arts. 205 e 206 do CTN, este documento tem os mesmos efeitos da certidão negativa.

Esta certidão é válida para o estabelecimento matriz e suas filiais e, no caso de ente federativo, para todos os órgãos e fundos públicos da administração direta a ele vinculados. Refere-se à situação do sujeito passivo no âmbito da RFB e da PGFN e abrange inclusive as contribuições sociais previstas nas alíneas 'a' a 'd' do parágrafo único do art. 11 da Lei nº 8.212, de 24 de julho de 1991.

A aceitação desta certidão está condicionada à verificação de sua autenticidade na Internet, nos endereços <http://rfb.gov.br> ou <http://www.pgfn.gov.br>.

Certidão emitida gratuitamente com base na Portaria Conjunta RFB/PGFN nº 1.751, de 2/10/2014.
Emitida às 07:40:49 do dia 24/05/2025 <hora e data de Brasília>.
Válida até 20/11/2025.
Código de controle da certidão: **3AF9.D29C.D19E.B837**
Qualquer rasura ou emenda invalidará este documento.

Secretaria da Fazenda e Planejamento do Estado de São Paulo

Débitos Tributários Não Inscritos na Dívida Ativa do Estado de São Paulo

CNPJ: 50.706.429/0001-77

Ressalvado o direito da Secretaria da Fazenda e Planejamento do Estado de São Paulo de apurar débitos de responsabilidade da pessoa jurídica acima identificada, é certificado que **não constam débitos** declarados ou apurados pendentes de inscrição na Dívida Ativa de responsabilidade do estabelecimento matriz/filial acima identificado.

Certidão nº	25020193865-95
Data e hora da emissão	04/02/2025 15:08:24
Validade	6 (seis) meses, contados da data de sua expedição.

Qualquer rasura ou emenda invalidará este documento.

A aceitação desta certidão está condicionada à verificação de sua autenticidade no sítio **www.pfe.fazenda.sp.gov.br**

PREFEITURA MUNICIPAL DE TERESOPOLIS
Estado do Rio de Janeiro

SECRETARIA MUNICIPAL DE FAZENDA

Avenida Felíciano Sodré, n.º 675 - Várzea - CEP: 25963-083 - Teresópolis - RJ
Fone/Fax: (21) 2742-3352 - CNPJ 29.138.369/0001-47

Certidão Negativa de Débitos N.º 20044 / 2025

CONTRIBUINTE GLOBAL

Requerente: Jair Martins Amorim
CPF/CNPJ do Requerente: 103.638.687-20

CERTIFICAMOS, que para fins **FINS DE DIREITO**, que **NÃO CONSTAM DÉBITOS RELATIVOS A TRIBUTOS MUNICIPAIS (impostos, taxas, contribuição de melhoria e dívida ativa dos cadastros Mobiliários e Imobiliários)**, até a presente data **em nome de JMA ADMINISTRACAO LTDA,** CPF/CNPJ n.º **50.706.429/0001-77**, situado(a) no Município de Teresópolis **.**

Fica ressalvado o direito da Fazenda Pública Municipal cobrar débitos posteriormente apurados, mesmo referentes a períodos compreendidos nesta Certidão.

A presente certidão não isenta débitos vincendos a partir desta data.
Certidão Número: **20044/2025**
Emitida em: **24/05/2025**
Válida até: **22/08/2025**
Qualquer rasura ou emenda invalidará este documento.
Cód. Validação:60FA5533F41D48D1275306ABE47F8B46

Teresópolis - RJ, 24 de maio de 2025.

Paula Iamê Palma Malhães
Diretora do Departamento de Dívida Ativa
PMT - Matrícula: 108.634-1

PODER JUDICIÁRIO
JUSTIÇA DO TRABALHO

CERTIDÃO NEGATIVA DE DÉBITOS TRABALHISTAS

Nome: JMA ADMINISTRACAO LTDA (MATRIZ E FILIAIS)
CNPJ: 50.706.429/0001-77
Certidão nº: 6220739/2025
Expedição: 04/02/2025, às 09:33:20
Validade: 03/08/2025 - 180 (cento e oitenta) dias, contados da data de sua expedição.

Certifica-se que **JMA ADMINISTRACAO LTDA (MATRIZ E FILIAIS)**, inscrito(a) no CNPJ sob o nº **50.706.429/0001-77**, **NÃO CONSTA** como inadimplente no Banco Nacional de Devedores Trabalhistas.
Certidão emitida com base nos arts. 642-A e 883-A da Consolidação das Leis do Trabalho, acrescentados pelas Leis ns.° 12.440/2011 e 13.467/2017, e no Ato 01/2022 da CGJT, de 21 de janeiro de 2022.
Os dados constantes desta Certidão são de responsabilidade dos Tribunais do Trabalho.
No caso de pessoa jurídica, a Certidão atesta a empresa em relação a todos os seus estabelecimentos, agências ou filiais.
A aceitação desta certidão condiciona-se à verificação de sua autenticidade no portal do Tribunal Superior do Trabalho na Internet (http://www.tst.jus.br).
Certidão emitida gratuitamente.

INFORMAÇÃO IMPORTANTE
Do Banco Nacional de Devedores Trabalhistas constam os dados necessários à identificação das pessoas naturais e jurídicas inadimplentes perante a Justiça do Trabalho quanto às obrigações estabelecidas em sentença condenatória transitada em julgado ou em acordos judiciais trabalhistas, inclusive no concernente aos recolhimentos previdenciários, a honorários, a custas, a emolumentos ou a recolhimentos determinados em lei; ou decorrentes de execução de acordos firmados perante o Ministério Público do Trabalho, Comissão de Conciliação Prévia ou demais títulos que, por disposição legal, contiver força executiva.

Voltar Imprimir

CAIXA ECONÔMICA FEDERAL

Certificado de Regularidade do FGTS - CRF

Inscrição: 50.706.429/0001-77
Razão Social: JMA ADMINISTRACAO LTDA
Endereço: R ANTONIO MARIA / QUINTA DA BARRA / TERESOPOLIS / RJ / 25965-440

A Caixa Econômica Federal, no uso da atribuição que lhe confere o Art. 7, da Lei 8.036, de 11 de maio de 1990, certifica que, nesta data, a empresa acima identificada encontra-se em situação regular perante o Fundo de Garantia do Tempo de Servico - FGTS.

O presente Certificado não servirá de prova contra cobrança de quaisquer débitos referentes a contribuições e/ou encargos devidos, decorrentes das obrigações com o FGTS.

Validade:14/06/2025 a 13/07/2025

Certificação Número: 2025061401396078891677

Informação obtida em 17/06/2025 09:28:27

A utilização deste Certificado para os fins previstos em Lei esta condicionada a verificação de autenticidade no site da Caixa: **www.caixa.gov.br**

Imprimir Baixar PDF

SECRETARIA DA FAZENDA DO ESTADO DE SÃO PAULO

Cadastro Informativo dos Créditos não Quitados de Órgãos e Entidades Estaduais
CADIN Estadual

Informações Cadastrais

CNPJ/CPF: 50.706.429/0001-77

Não foram encontradas pendências no Cadastro de Créditos não quitados de Órgãos e Entidades Estaduais – CADIN ESTADUAL.

Pesquisa realizada em: 29/04/2025 às 09:59:50

Se você recebeu o comunicado CADIN regularize sua situação em 90 (noventa) dias contados a partir da data de expedição do mesmo.

Este documento não tem validade de Certidão Negativa.
Em conformidade com a Lei Estadual nº 12.799/2008 a inexistência de registro no CADIN Estadual:
- Não configura reconhecimento de regularidade de situação, nem dispensa a apresentação dos documentos exigidos em lei, decreto e demais atos normativos. (artigo 7º)
- Não impede a consulta prévia pelos órgãos e entidades da Administração direta e indireta ao sistema CADIN Estadual. (artigo 6º)
- Aos registros incluídos após a emissão da declaração cabe a aplicação do parágrafo 1º do artigo 6º.

A autenticidade deste documento deverá ser confirmada na página da Secretaria da Fazenda do Estado de São Paulo, endereço: https://www.fazenda.sp.gov.br/cadin_estadual/pages/publ/cadin.aspx

Código da Declaração: CC867D5D.17535358.82249981.05E9AAA2

EMISSÃO GRATUITA

Atenção: Qualquer rasura ou emenda invalidará este documento.

RECEBEMOS DE REAL SOLUCOES E INFORMATICA LTDA OS PRODUTOS CONSTANTES NA NOTA FISCAL INDICADA AO LADO.

DATA DE RECEBIMENTO	IDENTIFICAÇÃO E ASSINATURA DO RECEBEDOR	NF-e Nº19 SÉRIE:1

REAL SOLUCOES E INFORMATICA LTDA

Avenida General Mac Arthur, 1129

Vila Lageado - 05338-001

Sao Paulo - SP

11975993141

DANFE

DOCUMENTO AUXILIAR DE NOTA FISCAL ELETRÔNICA

0 - ENTRADA
1 - SAÍDA [1]

19

SÉRIE: 1

FOLHA 1 / 1

CONTROLE DO FISCO

CHAVE DE ACESSO

3525 0457 6991 1200 0108 5500 1000 0000 1914 4628 1960

Consulta de autenticidade no portal nacional da NF-e www.nfe.fazenda.gov.br/portal ou no site da Sefaz Autorizadora.

NATUREZA DA OPERAÇÃO	PROTOCOLO DE AUTORIZAÇÃO DE USO
Venda a Nao Contribuinte	135251013545363 16/04/2025 15:54:17

INSCRIÇÃO ESTADUAL	INSCRIÇÃO ESTADUAL DE SUBST.	CNPJ / CPF
151241247112		57.699.112/0001-08

DESTINATÁRIO / REMETENTE

NOME / RAZÃO SOCIAL	CNPJ / CPF	DATA EMISSÃO
BIOGESP - ASSOCIACAO DE GESTAO E EXECUCAO DE SERVICOS PUBLIC	26.702.577/0001-39	16/04/2025

ENDEREÇO	BAIRRO / DISTRITO	CEP	DATA ENTRADA / SAÍDA
Rua Cardeal Arcoverde, 1641 SALA 93/94	Pinheiros	05407-002	**16/04/2025**

MUNICÍPIO	FONE / FAX	UF	INSCRIÇÃO ESTADUAL	HORA ENTRADA / SAÍDA
Sao Paulo	1147266364	SP		**15:52:04**

FATURA / DUPLICATA

001
15/05/2025
1.512,00

CALCULO DO IMPOSTO

BASE DE CALCULO DO ICMS	VALOR DO ICMS	BASE DE CALCULO DO ICMS SUBST.	VALOR DO ICMS SUBST.	VALOR TOTAL DOS PRODUTOS
0,00	0,00	0,00	0,00	1.512,00

VALOR DO FRETE	VALOR DO SEGURO	DESCONTO	OUTRAS DESPESAS ACESSÓRIAS	VALOR TOTAL DO IPI	VALOR TOTAL DA NOTA
0,00	0,00	0,00	0,00	0,00	**1.512,00**

TRANSPORTADOR / VOLUMES TRANSPORTADOS

NOME / RAZÃO SOCIAL	FRETE POR CONTA	CÓDIGO ANTT	PLACA DO VEICULO	UF	CNPJ / CPF
	9-SEM FRETE				

ENDEREÇO	MUNICÍPIO	UF	INSCRIÇÃO ESTADUAL

QUANTIDADE	ESPÉCIE	MARCA	NUMERAÇÃO	PESO BRUTO	PESO LIQUIDO
0				0,000	0,000

DADOS DOS PRODUTOS / SERVIÇOS

CÓDIGO	DESCRIÇÃO DOS PRODUTOS / SERVIÇOS	NCM/SH	CSOSN	CFOP	UNID	QUANT.	VALOR UNITÁRIO	VALOR TOTAL	BASE	VALOR		ALIQUOTA	
									Cálculo	ICMS	IPI	ICMS %	IPI %
TONER 1060	TONER BROTHER 1060	84439933	0400	5102	qt	30	50,4000	1.512,00	0,00	0,00	0,00	0	0

CALCULO DO ISSQN

INSCRIÇÃO MUNICIPAL	VALOR TOTAL DOS SERVIÇOS	BASE DE CALCULO DO ISSQN	VALOR DO ISSQN
15452344			0,00

INFORMAÇÕES COMPLEMENTARES

BANCO SANTANDER
AG 0919
Cc 13002460=5
PIX CNPJ 57.699.112/0001-08
REAL SOLUCOES E INFORMATICA
Trib aprox R$: 237,08 Federal, R$: 272,16 Estadual e R$: 0,00 Municipal Fonte: IBPT/empresometro.com.br F11483
DOCUMENTO EMITIDO POR ME OU EPP OPTANTE PELO SIMPLES NACIONAL.
NAO GERA DIREITO A CREDITO FISCAL DE IPI.

RESERVADO AO FISCO

ZapSign 5fccd70b-3b26-4ac6-90ea-98d4e7fc1d15. Documento assinado eletronicamente, conforme MP 2.200-2/2001 e Lei 14.063/2020.

Relatório de Assinaturas

Datas e horários em UTC-0300 (America/Sao_Paulo)
Última atualização em 07 Julho 2025, 15:32:48

Status: Assinado
Documento: NF-19
Número: 5fccd70b-3b26-4ac6-90ea-98d4e7fc1d15
Data da criação: 07 Julho 2025, 15:32:15
Hash do documento original (SHA256): c8f585ec61d1e315421a75ae414d646985af34cae0037469774b845e84a52724

Assinaturas

1 de 1 Assinaturas

Assinado via ZapSign by Truora

JAIR AMORIM

Data e hora da assinatura: 07/07/2025 15:32:47
Token: e98aa6fb-ef80-4a05-910f-e71dc5c68e06

Assinatura

Jair Amorim

Pontos de autenticação:

Telefone: + 5521996433103

E-mail: adm.direcao@biogesp.org.br
Nível de segurança: Validado por código único enviado por e-mail

IP: 72.44.22.53
Dispositivo: Mozilla/5.0 (Windows NT 10.0; Win64; x64) AppleWebKit/537.36 (KHTML, like Gecko) Chrome/138.0.0.0 Safari/537.36 Edg/138.0.0.0

INTEGRIDADE CERTIFICADA - ICP-BRASIL

Assinaturas eletrônicas e físicas têm igual validade legal, conforme MP 2.200-2/2001 e Lei 14.063/2020.
Confirme a integridade do documento aqui.

Este Log é exclusivo e parte integrante do documento número 5fccd70b-3b26-4ac6-90ea-98d4e7fc1d15, segundo os Termos de Uso da ZapSign , disponíveis em zapsign.com.br

Santander

Internet Banking Empresarial

BIOGESP ASSOCIACAO DE GESTAO E EXECUCAO **Agência:** 0123 **Conta:** 130043711

Pronto! O pagamento foi realizado. Fazer outro Pix

Comprovante do Pix

Valor pago
R$ 1.512,00

Forma de pagamento
Ag 0123 Cc 13004371-1

Mensagem para o recebedor
REFERENTE A NF 19

Dados do recebedor

Nome
REAL SOLUCOES INFORMATICA

CNPJ / CPF
57.***.***/****-08

Chave
(11) * ****-*044

Instituição
MERCADO PAGO IP LTDA.

Dados do pagador

De
BIOGESP ASSOCIACAO DE GESTAO E EXECUCAO

CNPJ / CPF
26.***.***/****-39

Instituição
BANCO SANTANDER (BRASIL) S.A.

ID/Transação
E90400888202507241529431537655 21

Data e hora da transação
24/07/2025 - 12:30:05

Código de autenticação
IBE061133C80124754A83A0

Central de Atendimento Santander Empresarial
4004-2125 (Regiões Metropolitanas)
0800 726 2125 (Demais Localidades)
0800 723 5007 (Pessoas com deficiência auditiva ou de fala)

SAC - Atendimento 24h por dia, todos os dias.
0800 762 7777
0800 771 0401 (Pessoas com deficiência auditiva ou de fala)
Ouvidoria - Das 9h às 18h, de segunda a sexta-feira, exceto feriado.
0800 726 0322
0800 771 0301 (Pessoas com deficiência auditiva ou de fala)

RECEBEMOS DE REAL SOLUCOES E INFORMATICA LTDA OS PRODUTOS CONSTANTES NA NOTA FISCAL INDICADA AO LADO.

DATA DE RECEBIMENTO	IDENTIFICAÇÃO E ASSINATURA DO RECEBEDOR

NF-e
Nº20
SÉRIE:1

REAL SOLUCOES E INFORMATICA LTDA

Avenida General Mac Arthur, 1129

Vila Lageado - 05338-001

Sao Paulo - SP

11975993141

DANFE
DOCUMENTO AUXILIAR DE NOTA FISCAL ELETRÔNICA

0 - ENTRADA
1 - SAÍDA
1

20

SÉRIE: 1
FOLHA 1 / 1

CONTROLE DO FISCO

CHAVE DE ACESSO
3525 0457 6991 1200 0108 5500 1000 0000 2014 3301 9278

Consulta de autenticidade no portal nacional da NF-e www.nfe.fazenda.gov.br/portal ou no site da Sefaz Autorizadora.

NATUREZA DA OPERAÇÃO	PROTOCOLO DE AUTORIZAÇÃO DE USO
Venda a Nao Contribuinte	135251077323328 24/04/2025 10:35:42

INSCRIÇÃO ESTADUAL	INSCRIÇÃO ESTADUAL DE SUBST.	CNPJ / CPF
151241247112		57.699.112/0001-08

DESTINATÁRIO / REMETENTE

NOME / RAZÃO SOCIAL	CNPJ / CPF	DATA EMISSÃO
BIOGESP - ASSOCIACAO DE GESTAO E EXECUCAO DE SERVICOS PUBLIC	26.702.577/0001-39	24/04/2025

ENDEREÇO	BAIRRO / DISTRITO	CEP	DATA ENTRADA / SAÍDA
Rua Cardeal Arcoverde, 1641 SALA 93/94	Pinheiros	05407-002	**24/04/2025**

MUNICÍPIO	FONE / FAX	UF	INSCRIÇÃO ESTADUAL	HORA ENTRADA / SAÍDA
Sao Paulo	1147266364	SP		**10:34:42**

FATURA / DUPLICATA

001
08/05/2025
930,00

CALCULO DO IMPOSTO

BASE DE CALCULO DO ICMS	VALOR DO ICMS	BASE DE CALCULO DO ICMS SUBST.	VALOR DO ICMS SUBST.	VALOR TOTAL DOS PRODUTOS
0,00	0,00	0,00	0,00	930,00

VALOR DO FRETE	VALOR DO SEGURO	DESCONTO	OUTRAS DESPESAS ACESSÓRIAS	VALOR TOTAL DO IPI	VALOR TOTAL DA NOTA
0,00	0,00	0,00	0,00	0,00	**930,00**

TRANSPORTADOR / VOLUMES TRANSPORTADOS

NOME / RAZÃO SOCIAL	FRETE POR CONTA	CÓDIGO ANTT	PLACA DO VEICULO	UF	CNPJ / CPF
	9-SEM FRETE				

ENDEREÇO	MUNICÍPIO	UF	INSCRIÇÃO ESTADUAL

QUANTIDADE	ESPÉCIE	MARCA	NUMERAÇÃO	PESO BRUTO	PESO LIQUIDO
0				0,000	0,000

DADOS DOS PRODUTOS / SERVIÇOS

CÓDIGO	DESCRIÇÃO DOS PRODUTOS / SERVIÇOS	NCM/SH	CSOSN	CFOP	UNID	QUANT.	VALOR UNITÁRIO	VALOR TOTAL	BASE	VALOR		ALIQUOTA	
									Cálculo	ICMS	IPI	ICMS %	IPI %
770002	LIVRO ATAS 100 FLS PAG.BRASIL	48202000	0400	5102	UN	30	31,0000	930,00	0,00	0,00	0,00	0	0

CALCULO DO ISSQN

INSCRIÇÃO MUNICIPAL	VALOR TOTAL DOS SERVIÇOS	BASE DE CALCULO DO ISSQN	VALOR DO ISSQN
15452344			0,00

INFORMAÇÕES COMPLEMENTARES

BANCO SANTANDER
AG 0919
Cc 13002460=5
PIX CNPJ 57.699.112/0001-08
REAL SOLUCOES E INFORMATICA
Trib aprox R$: 125,08 Federal, R$: 167,40 Estadual e R$: 0,00 Municipal Fonte: IBPT/empresometro.com.br F11483
DOCUMENTO EMITIDO POR ME OU EPP OPTANTE PELO SIMPLES NACIONAL.
NAO GERA DIREITO A CREDITO FISCAL DE IPI.

RESERVADO AO FISCO

ZapSign 12b66a05-47b2-4001-96c5-b5c6f2d1e236. Documento assinado eletronicamente, conforme MP 2.200-2/2001 e Lei 14.063/2020.

Relatório de Assinaturas

Datas e horários em UTC-0300 (America/Sao_Paulo)
Última atualização em 07 Julho 2025, 15:25:44

Status: Assinado
Documento: NF-20
Número: 12b66a05-47b2-4001-96c5-b5c6f2d1e236
Data da criação: 07 Julho 2025, 15:24:55
Hash do documento original (SHA256): b427f140d94d1448c863ef2cc87cefe9e215087aa361c9103e422ce71c975a2e

Assinaturas

1 de 1 Assinaturas

Assinado via ZapSign by Truora

JAIR AMORIM

Data e hora da assinatura: 07/07/2025 15:25:43
Token: 5397fa3f-c3a8-4660-a668-81f9113034ef

Assinatura

Jair Amorim

Pontos de autenticação:

Telefone: + 5521996433103

E-mail: adm.direcao@biogesp.org.br
Nível de segurança: Validado por código único enviado por e-mail

IP: 72.44.22.53
Dispositivo: Mozilla/5.0 (Windows NT 10.0; Win64; x64) AppleWebKit/537.36 (KHTML, like Gecko) Chrome/138.0.0.0 Safari/537.36 Edg/138.0.0.0

INTEGRIDADE CERTIFICADA - ICP-BRASIL

Assinaturas eletrônicas e físicas têm igual validade legal, conforme MP 2.200-2/2001 e Lei 14.063/2020.
Confirme a integridade do documento aqui.

Este Log é exclusivo e parte integrante do documento número 12b66a05-47b2-4001-96c5-b5c6f2d1e236, segundo os Termos de Uso da ZapSign , disponíveis em zapsign.com.br

Santander

Internet Banking Empresarial

BIOGESP ASSOCIACAO DE GESTAO E EXECUCAO **Agência:** 0123 **Conta:** 130043711

Pronto! O pagamento foi realizado. Fazer outro Pix

Comprovante do Pix

Valor pago
R$ 930,00

Forma de pagamento
Ag 0123 Cc 13004371-1

Mensagem para o recebedor
REFERENTE A NF 20

Dados do recebedor

Nome
REAL SOLUCOES INFORMATICA

CNPJ / CPF
57.***.***/****-08

Chave
(11) * ****-*044

Instituição
MERCADO PAGO IP LTDA.

Dados do pagador

De
BIOGESP ASSOCIACAO DE GESTAO E EXECUCAO

CNPJ / CPF
26.***.***/****-39

Instituição
BANCO SANTANDER (BRASIL) S.A.

ID/Transação
E90400888202507241531431539049 37

Data e hora da transação
24/07/2025 - 12:32:03

Código de autenticação
IBE06B1EFF61A34B94E4F97

Central de Atendimento Santander Empresarial
4004-2125 (Regiões Metropolitanas)
0800 726 2125 (Demais Localidades)
0800 723 5007 (Pessoas com deficiência auditiva ou de fala)

SAC - Atendimento 24h por dia, todos os dias.
0800 762 7777
0800 771 0401 (Pessoas com deficiência auditiva ou de fala)
Ouvidoria - Das 9h às 18h, de segunda a sexta-feira, exceto feriado.
0800 726 0322
0800 771 0301 (Pessoas com deficiência auditiva ou de fala)

RECEBEMOS DE REAL SOLUCOES E INFORMATICA LTDA OS PRODUTOS CONSTANTES NA NOTA FISCAL INDICADA AO LADO.

DATA DE RECEBIMENTO	IDENTIFICAÇÃO E ASSINATURA DO RECEBEDOR

NF-e
Nº27
SÉRIE:1

REAL SOLUCOES E INFORMATICA LTDA

Avenida General Mac Arthur, 1129

Vila Lageado - 05338-001

Sao Paulo - SP

11954969044

DANFE

DOCUMENTO AUXILIAR DE NOTA FISCAL ELETRÔNICA

0 - ENTRADA
1 - SAÍDA
1

27

SÉRIE: 1
FOLHA 1 / 1

CONTROLE DO FISCO

CHAVE DE ACESSO

3525 0657 6991 1200 0108 5500 1000 0000 2714 1166 6848

Consulta de autenticidade no portal nacional da NF-e www.nfe.fazenda.gov.br/portal ou no site da Sefaz Autorizadora.

NATUREZA DA OPERAÇÃO	PROTOCOLO DE AUTORIZAÇÃO DE USO
Venda a Nao Contribuinte	135251470146078 02/06/2025 10:28:17

INSCRIÇÃO ESTADUAL	INSCRIÇÃO ESTADUAL DE SUBST.	CNPJ / CPF
151241247112		57.699.112/0001-08

DESTINATÁRIO / REMETENTE

NOME / RAZÃO SOCIAL	CNPJ / CPF	DATA EMISSÃO
BIOGESP - ASSOCIACAO DE GESTAO E EXECUCAO DE SERVICOS PUBLIC	26.702.577/0001-39	02/06/2025

ENDEREÇO	BAIRRO / DISTRITO	CEP	DATA ENTRADA / SAÍDA
Rua Cardeal Arcoverde, 1641 SALA 93/94	Pinheiros	05407-002	**02/06/2025**

MUNICÍPIO	FONE / FAX	UF	INSCRIÇÃO ESTADUAL	HORA ENTRADA / SAÍDA
Sao Paulo	1147266364	SP		**10:26:40**

FATURA / DUPLICATA

001
20/06/2025
7.446,75

CALCULO DO IMPOSTO

BASE DE CALCULO DO ICMS	VALOR DO ICMS	BASE DE CALCULO DO ICMS SUBST.	VALOR DO ICMS SUBST.	VALOR TOTAL DOS PRODUTOS
0,00	0,00	0,00	0,00	7.446,75

VALOR DO FRETE	VALOR DO SEGURO	DESCONTO	OUTRAS DESPESAS ACESSÓRIAS	VALOR TOTAL DO IPI	VALOR TOTAL DA NOTA
0,00	0,00	0,00	0,00	0,00	**7.446,75**

TRANSPORTADOR / VOLUMES TRANSPORTADOS

NOME / RAZÃO SOCIAL	FRETE POR CONTA	CÓDIGO ANTT	PLACA DO VEICULO	UF	CNPJ / CPF
	9-SEM FRETE				

ENDEREÇO	MUNICÍPIO	UF	INSCRIÇÃO ESTADUAL

QUANTIDADE	ESPÉCIE	MARCA	NUMERAÇÃO	PESO BRUTO	PESO LIQUIDO
0				0,000	0,000

DADOS DOS PRODUTOS / SERVIÇOS

CÓDIGO	DESCRIÇÃO DOS PRODUTOS / SERVIÇOS	NCM/SH	CSOSN	CFOP	UNID	QUANT.	VALOR UNITÁRIO	VALOR TOTAL	BASE	VALOR		ALIQUOTA	
									Cálculo	ICMS	IPI	ICMS %	IPI %
TONER 107W	TONER HP 107W 1105A C CHIP	84439933	0400	5102	48G	10	72,9000	729,00	0,00	0,00	0,00	0	0
HP M404	TONER HP CF258X M404/M28 COM CHIP	84439933	0400	5102	48G	3	168,0000	504,00	0,00	0,00	0,00	0	0
SAMS M4080	TONER SAMSUNG M4080FX	84439933	0400	5102	48G	5	72,9000	364,50	0,00	0,00	0,00	0	0
SULFITE	CAIXA DE SULFITE C/5.000 FOLHAS A4 75g	48025610	0400	5102	48G	10	310,0000	3.100,00	0,00	0,00	0,00	0	0
LR14C	PILHA LR14C COM 2	85061020	0400	5102	qt	15	24,0000	360,00	0,00	0,00	0,00	0	0
PILHA AA	PILHA AA CART C 2 DURACELL	85063010	0400	5102	qt	50	17,3400	867,00	0,00	0,00	0,00	0	0
PILHA AAA	PILHA AAA CART COM 2 DURACEL	85063010	0400	5102	qt	50	17,3400	867,00	0,00	0,00	0,00	0	0
ETIQ ZEBRA	ETIQUETA 10X55MM ZEBRA ZD220	48211000	0400	5102	qt	10	50,2500	502,50	0,00	0,00	0,00	0	0
FITA RIBBON	FITA RIBBON 110X74 ZD220	96121000	0400	5102	qt	5	30,5500	152,75	0,00	0,00	0,00	0	0

CALCULO DO ISSQN

INSCRIÇÃO MUNICIPAL	VALOR TOTAL DOS SERVIÇOS	BASE DE CALCULO DO ISSQN	VALOR DO ISSQN
15452344			0,00

INFORMAÇÕES COMPLEMENTARES

BANCO SANTANDER
AG 0919
Cc 13002460=5
PIX CNPJ 57.699.112/0001-08
REAL SOLUCOES E INFORMATICA
Contrato 383/2022 material para UPA Santa Luzia
Trib aprox R$: 1.117,58 Federal, R$: 1.340,42 Estadual e R$: 0,00 Municipal Fonte: IBPT/empresometro.com.br 6A0A76
DOCUMENTO EMITIDO POR ME OU EPP OPTANTE PELO SIMPLES NACIONAL.
NAO GERA DIREITO A CREDITO FISCAL DE IPI.

RESERVADO AO FISCO

ZapSign 5ffd7a1c-6f72-4453-8d85-48dea6c947a4. Documento assinado eletronicamente, conforme MP 2.200-2/2001 e Lei 14.063/2020.

Relatório de Assinaturas

Datas e horários em UTC-0300 (America/Sao_Paulo)
Última atualização em 08 Julho 2025, 08:56:03

ZapSign By Truora

Status: Assinado
Documento: NF-27
Número: 5ffd7a1c-6f72-4453-8d85-48dea6c947a4
Data da criação: 08 Julho 2025, 08:55:26
Hash do documento original (SHA256): 09dc0b05f0f1978851056f5cce5fdf5f89b4a2417db1775033021cf399a90752

Assinaturas

1 de 1 Assinaturas

Assinado via ZapSign by Truora

JAIR AMORIM
Data e hora da assinatura: 08/07/2025 08:56:03
Token: 5608e6fc-4d95-492f-ab3f-32a29672568b

Assinatura

Jair Amorim

Pontos de autenticação:

Telefone: + 5521996433103

E-mail: adm.direcao@biogesp.org.br
Nível de segurança: Validado por código único enviado por e-mail

IP: 72.44.22.53
Dispositivo: Mozilla/5.0 (Windows NT 10.0; Win64; x64) AppleWebKit/537.36 (KHTML, like Gecko) Chrome/138.0.0.0 Safari/537.36 Edg/138.0.0.0

INTEGRIDADE CERTIFICADA - ICP-BRASIL

Assinaturas eletrônicas e físicas têm igual validade legal, conforme MP 2.200-2/2001 e Lei 14.063/2020.
Confirme a integridade do documento aqui.

Este Log é exclusivo e parte integrante do documento número 5ffd7a1c-6f72-4453-8d85-48dea6c947a4, segundo os Termos de Uso da ZapSign , disponíveis em zapsign.com.br

Santander

Internet Banking Empresarial

BIOGESP ASSOCIACAO DE GESTAO E EXECUCAO **Agência:** 0123 **Conta:** 130043711

Pronto! O pagamento foi realizado. Fazer outro Pix

Comprovante do Pix

Valor pago
R$ 7.446,75

Forma de pagamento
Ag 0123 Cc 13004371-1

Mensagem para o recebedor
REFERENTE A NF 27

Dados do recebedor

Nome
REAL SOLUCOES E INFORMATICA LTDA

CNPJ / CPF
57.***.***/****-08

Instituição
MERCADO PAGO IP LTDA.

Conta destino
Ag 0001 Cc 35005062069

Dados do pagador

De
BIOGESP ASSOCIACAO DE GESTAO E EXECUCAO

CNPJ / CPF
26.***.***/****-39

Instituição
BANCO SANTANDER (BRASIL) S.A.

ID/Transação
E90400888202507241920431661515 27

Data e hora da transação
24/07/2025 - 16:21:18

Código de autenticação
IBE06B49E008AD1104F0B83

Central de Atendimento Santander Empresarial
4004-2125 (Regiões Metropolitanas)
0800 726 2125 (Demais Localidades)
0800 723 5007 (Pessoas com deficiência auditiva ou de fala)

SAC - Atendimento 24h por dia, todos os dias.
0800 762 7777
0800 771 0401 (Pessoas com deficiência auditiva ou de fala)
Ouvidoria - Das 9h às 18h, de segunda a sexta-feira, exceto feriado.
0800 726 0322
0800 771 0301 (Pessoas com deficiência auditiva ou de fala)

RECEBEMOS DE REAL SOLUCOES E INFORMATICA LTDA OS PRODUTOS CONSTANTES NA NOTA FISCAL INDICADA AO LADO.

DATA DE RECEBIMENTO	IDENTIFICAÇÃO E ASSINATURA DO RECEBEDOR	NF-e Nº33 SÉRIE:1

REAL SOLUCOES E INFORMATICA LTDA

Avenida General Mac Arthur, 1129

Vila Lageado - 05338-001

Sao Paulo - SP

11954969044

DANFE

DOCUMENTO AUXILIAR DE NOTA FISCAL ELETRÔNICA

0 - ENTRADA
1 - SAÍDA [1]

33

SÉRIE: 1

FOLHA 1 / 1

CONTROLE DO FISCO

CHAVE DE ACESSO

3525 0657 6991 1200 0108 5500 1000 0000 3313 7690 9325

Consulta de autenticidade no portal nacional da NF-e www.nfe.fazenda.gov.br/portal ou no site da Sefaz Autorizadora.

NATUREZA DA OPERAÇÃO	PROTOCOLO DE AUTORIZAÇÃO DE USO
Venda a Nao Contribuinte	135251566138183 10/06/2025 10:10:41

INSCRIÇÃO ESTADUAL	INSCRIÇÃO ESTADUAL DE SUBST.	CNPJ / CPF
151241247112		57.699.112/0001-08

DESTINATÁRIO / REMETENTE

NOME / RAZÃO SOCIAL	CNPJ / CPF	DATA EMISSÃO
BIOGESP - ASSOCIACAO DE GESTAO E EXECUCAO DE SERVICOS PUBLIC	26.702.577/0001-39	10/06/2025

ENDEREÇO	BAIRRO / DISTRITO	CEP	DATA ENTRADA / SAÍDA
Rua Cardeal Arcoverde, 1641 SALA 93/94	Pinheiros	05407-002	**10/06/2025**

MUNICÍPIO	FONE / FAX	UF	INSCRIÇÃO ESTADUAL	HORA ENTRADA / SAÍDA
Sao Paulo	1147266364	SP		**10:09:48**

FATURA / DUPLICATA

001
17/06/2025
1.020,00

CALCULO DO IMPOSTO

BASE DE CALCULO DO ICMS	VALOR DO ICMS	BASE DE CALCULO DO ICMS SUBST.	VALOR DO ICMS SUBST.	VALOR TOTAL DOS PRODUTOS
0,00	0,00	0,00	0,00	1.020,00

VALOR DO FRETE	VALOR DO SEGURO	DESCONTO	OUTRAS DESPESAS ACESSÓRIAS	VALOR TOTAL DO IPI	VALOR TOTAL DA NOTA
0,00	0,00	0,00	0,00	0,00	**1.020,00**

TRANSPORTADOR / VOLUMES TRANSPORTADOS

NOME / RAZÃO SOCIAL	FRETE POR CONTA	CÓDIGO ANTT	PLACA DO VEICULO	UF	CNPJ / CPF
	9-SEM FRETE				

ENDEREÇO	MUNICÍPIO	UF	INSCRIÇÃO ESTADUAL

QUANTIDADE	ESPÉCIE	MARCA	NUMERAÇÃO	PESO BRUTO	PESO LIQUIDO
0				0,000	0,000

DADOS DOS PRODUTOS / SERVIÇOS

CÓDIGO	DESCRIÇÃO DOS PRODUTOS / SERVIÇOS	NCM/SH	CSOSN	CFOP	UNID	QUANT.	VALOR UNITÁRIO	VALOR TOTAL	BASE	VALOR		ALIQUOTA	
									Cálculo	ICMS	IPI	ICMS %	IPI %
TONER W1030X	TONER HP W1030X/W1510X COM CHIP COMP IMPRESSORA HP4003DW	84439933	0400	5102	qt	4	255,0000	1.020,00	0,00	0,00	0,00	0	0

CALCULO DO ISSQN

INSCRIÇÃO MUNICIPAL	VALOR TOTAL DOS SERVIÇOS	BASE DE CALCULO DO ISSQN	VALOR DO ISSQN
15452344			0,00

INFORMAÇÕES COMPLEMENTARES

001/2022 CEM/CAISM
BANCO SANTANDER
AG 0919
Cc 13002460=5
PIX CNPJ 57.699.112/0001-08
REAL SOLUCOES E INFORMATICA
Trib aprox R$: 159,94 Federal, R$: 183,60 Estadual e R$: 0,00 Municipal Fonte: IBPT/empresometro.com.br 6A0A76
DOCUMENTO EMITIDO POR ME OU EPP OPTANTE PELO SIMPLES NACIONAL.
NAO GERA DIREITO A CREDITO FISCAL DE IPI.

RESERVADO AO FISCO

ZapSign 829cb18a-e9fc-45e9-9080-01a099666c13. Documento assinado eletronicamente, conforme MP 2.200-2/2001 e Lei 14.063/2020.

Relatório de Assinaturas

Datas e horários em UTC-0300 (America/Sao_Paulo)
Última atualização em 08 Julho 2025, 08:48:32

ZapSign By Truora

Status: Assinado
Documento: NF-33
Número: 829cb18a-e9fc-45e9-9080-01a099666c13
Data da criação: 08 Julho 2025, 08:47:58
Hash do documento original (SHA256): a5c26db747a8f4060029e37aafd9a2f503b7ee9e71d3610e793c20dd8ccccced

Assinaturas

1 de 1 Assinaturas

Assinado via ZapSign by Truora

JAIR AMORIM
Data e hora da assinatura: 08/07/2025 08:48:31
Token: e2b8d955-8c0f-48f9-a765-bba7878ab0d8

Assinatura

Jair Amorim

Pontos de autenticação:

Telefone: + 5521996433103

E-mail: adm.direcao@biogesp.org.br
Nível de segurança: Validado por código único enviado por e-mail

IP: 72.44.22.53
Dispositivo: Mozilla/5.0 (Windows NT 10.0; Win64; x64) AppleWebKit/537.36 (KHTML, like Gecko) Chrome/138.0.0.0 Safari/537.36 Edg/138.0.0.0

INTEGRIDADE CERTIFICADA - ICP-BRASIL

Assinaturas eletrônicas e físicas têm igual validade legal, conforme MP 2.200-2/2001 e Lei 14.063/2020.
Confirme a integridade do documento aqui.

Este Log é exclusivo e parte integrante do documento número 829cb18a-e9fc-45e9-9080-01a099666c13, segundo os Termos de Uso da ZapSign , disponíveis em zapsign.com.br

Santander

Internet Banking Empresarial

BIOGESP ASSOCIACAO DE GESTAO E EXECUCAO **Agência:** 0123 **Conta:** 130043711

Pronto! O pagamento foi realizado. Fazer outro Pix

Comprovante do Pix

Valor pago
R$ 1.020,00

Forma de pagamento
Ag 0123 Cc 13004371-1

Mensagem para o recebedor
REFERENTE A NF 33

Dados do recebedor

Nome
Real Solucoes Informatica Ltda

CNPJ / CPF
57.***.***/****-08

Instituição
MERCADO PAGO IP LTDA.

Conta destino
Ag 0001 Cc 35005062069

Dados do pagador

De
BIOGESP ASSOCIACAO DE GESTAO E EXECUCAO

CNPJ / CPF
26.***.***/****-39

Instituição
BANCO SANTANDER (BRASIL) S.A.

ID/Transação
E90400888202507241924431665471 13

Data e hora da transação
24/07/2025 - 16:25:01

Código de autenticação
IBE0614400A724BDF4C3E8C

Central de Atendimento Santander Empresarial
4004-2125 (Regiões Metropolitanas)
0800 726 2125 (Demais Localidades)
0800 723 5007 (Pessoas com deficiência auditiva ou de fala)

SAC - Atendimento 24h por dia, todos os dias.
0800 762 7777
0800 771 0401 (Pessoas com deficiência auditiva ou de fala)
Ouvidoria - Das 9h às 18h, de segunda a sexta-feira, exceto feriado.
0800 726 0322
0800 771 0301 (Pessoas com deficiência auditiva ou de fala)

RECEBEMOS DE REAL SOLUCOES E INFORMATICA LTDA OS PRODUTOS CONSTANTES NA NOTA FISCAL INDICADA AO LADO.

DATA DE RECEBIMENTO	IDENTIFICAÇÃO E ASSINATURA DO RECEBEDOR

NF-e
Nº34
SÉRIE:1

REAL SOLUCOES E INFORMATICA LTDA

Avenida General Mac Arthur, 1129

Vila Lageado - 05338-001

Sao Paulo - SP

11954969044

DANFE

DOCUMENTO AUXILIAR DE NOTA FISCAL ELETRÔNICA

0 - ENTRADA
1 - SAÍDA
1

34

SÉRIE: 1
FOLHA 1 / 1

CONTROLE DO FISCO

CHAVE DE ACESSO

3525 0657 6991 1200 0108 5500 1000 0000 3416 2651 9704

Consulta de autenticidade no portal nacional da NF-e www.nfe.fazenda.gov.br/portal ou no site da Sefaz Autorizadora.

NATUREZA DA OPERAÇÃO	PROTOCOLO DE AUTORIZAÇÃO DE USO
Venda de Mercadorias / Produtos	135251655465006 18/06/2025 08:38:34

INSCRIÇÃO ESTADUAL	INSCRIÇÃO ESTADUAL DE SUBST.	CNPJ / CPF
151241247112		57.699.112/0001-08

DESTINATÁRIO / REMETENTE

NOME / RAZÃO SOCIAL	CNPJ / CPF	DATA EMISSÃO
BIOGESP - ASSOCIACAO DE GESTAO E EXECUCAO DE SERVICOS PUBLIC	26.702.577/0001-39	18/06/2025

ENDEREÇO	BAIRRO / DISTRITO	CEP	DATA ENTRADA / SAÍDA
Rua Cardeal Arcoverde, 1641 SALA 93/94	Pinheiros	05407-002	**18/06/2025**

MUNICÍPIO	FONE / FAX	UF	INSCRIÇÃO ESTADUAL	HORA ENTRADA / SAÍDA
Sao Paulo	1147266364	SP		**08:37:58**

FATURA / DUPLICATA

001
23/06/2025
851,70

CALCULO DO IMPOSTO

BASE DE CALCULO DO ICMS	VALOR DO ICMS	BASE DE CALCULO DO ICMS SUBST.	VALOR DO ICMS SUBST.	VALOR TOTAL DOS PRODUTOS
0,00	0,00	0,00	0,00	851,70

VALOR DO FRETE	VALOR DO SEGURO	DESCONTO	OUTRAS DESPESAS ACESSÓRIAS	VALOR TOTAL DO IPI	VALOR TOTAL DA NOTA
0,00	0,00	0,00	0,00	0,00	**851,70**

TRANSPORTADOR / VOLUMES TRANSPORTADOS

NOME / RAZÃO SOCIAL	FRETE POR CONTA	CÓDIGO ANTT	PLACA DO VEICULO	UF	CNPJ / CPF
	9-SEM FRETE				

ENDEREÇO	MUNICÍPIO	UF	INSCRIÇÃO ESTADUAL

QUANTIDADE	ESPÉCIE	MARCA	NUMERAÇÃO	PESO BRUTO	PESO LIQUIDO
0				0,000	0,000

DADOS DOS PRODUTOS / SERVIÇOS

CÓDIGO	DESCRIÇÃO DOS PRODUTOS / SERVIÇOS	NCM/SH	CSOSN	CFOP	UNID	QUANT.	VALOR UNITÁRIO	VALOR TOTAL	BASE	VALOR		ALIQUOTA	
									Cálculo	ICMS	IPI	ICMS %	IPI %
BOBINA 57X15	BOBINA 57X15 TERMICA COM 10 UN	48229000	0400	5102	48G	3	60,0000	180,00	0,00	0,00	0,00	0	0
BOBINA 63X30	BOBINA PARA ELETROCARDIOGRAMA 63X30	48221000	0400	5102	48G	3	223,9000	671,70	0,00	0,00	0,00	0	0

CALCULO DO ISSQN

INSCRIÇÃO MUNICIPAL	VALOR TOTAL DOS SERVIÇOS	BASE DE CALCULO DO ISSQN	VALOR DO ISSQN
15452344			0,00

INFORMAÇÕES COMPLEMENTARES

001/2022 CEM/CAISM
BANCO SANTANDER
AG 0919
Cc 13002460=5
PIX CNPJ 57.699.112/0001-08
REAL SOLUCOES E INFORMATICA
Trib aprox R$: 142,32 Federal, R$: 153,31 Estadual e R$: 0,00 Municipal Fonte: IBPT/empresometro.com.br 6A0A76
DOCUMENTO EMITIDO POR ME OU EPP OPTANTE PELO SIMPLES NACIONAL.
NAO GERA DIREITO A CREDITO FISCAL DE IPI.

RESERVADO AO FISCO

ZapSign 20d3ec3e-234a-49fc-af5f-d43d290b8725. Documento assinado eletronicamente, conforme MP 2.200-2/2001 e Lei 14.063/2020.

Relatório de Assinaturas

Datas e horários em UTC-0300 (America/Sao_Paulo)
Última atualização em 18 Junho 2025, 10:31:06

Status: Assinado
Documento: NF-34
Número: 20d3ec3e-234a-49fc-af5f-d43d290b8725
Data da criação: 18 Junho 2025, 10:30:32
Hash do documento original (SHA256): 8b12495fa24ea2e5d0292bad165f7ba789264213e9fbf3ab39bdbdb3c26d2bc6

Assinaturas

1 de 1 Assinaturas

Assinado via ZapSign by Truora

JAIR AMORIM

Data e hora da assinatura: 18/06/2025 10:31:06
Token: f2ceaf9a-102b-45f8-ab8e-6046aa8bbde1

Assinatura

Jair Amorim

Pontos de autenticação:

Telefone: + 5521996433103

E-mail: adm.direcao@biogesp.org.br
Nível de segurança: Validado por código único enviado por e-mail

IP: 72.44.22.53
Dispositivo: Mozilla/5.0 (Windows NT 10.0; Win64; x64) AppleWebKit/537.36 (KHTML, like Gecko) Chrome/138.0.0.0 Safari/537.36 Edg/138.0.0.0

INTEGRIDADE CERTIFICADA - ICP-BRASIL

Assinaturas eletrônicas e físicas têm igual validade legal, conforme MP 2.200-2/2001 e Lei 14.063/2020.
Confirme a integridade do documento aqui.

Este Log é exclusivo e parte integrante do documento número 20d3ec3e-234a-49fc-af5f-d43d290b8725, segundo os Termos de Uso da ZapSign , disponíveis em zapsign.com.br

Santander

Internet Banking Empresarial

BIOGESP ASSOCIACAO DE GESTAO E EXECUCAO **Agência:** 0123 **Conta:** 130043711

Pronto! O pagamento foi realizado. Fazer outro Pix

Comprovante do Pix

Valor pago
R$ 851,70

Forma de pagamento
Ag 0123 Cc 13004371-1

Mensagem para o recebedor
REFERENTE A NF 34

Dados do recebedor

Nome
Real Solucoes Informatica Ltda

CNPJ / CPF
57.***.***/****-08

Instituição
MERCADO PAGO IP LTDA.

Conta destino
Ag 0001 Cc 35005062069

Dados do pagador

De
BIOGESP ASSOCIACAO DE GESTAO E EXECUCAO

CNPJ / CPF
26.***.***/****-39

Instituição
BANCO SANTANDER (BRASIL) S.A.

ID/Transação
E90400888202507241926431666658944

Data e hora da transação
24/07/2025 - 16:27:20

Código de autenticação
IBE06F3DB09198D164A8699

Central de Atendimento Santander Empresarial
4004-2125 (Regiões Metropolitanas)
0800 726 2125 (Demais Localidades)
0800 723 5007 (Pessoas com deficiência auditiva ou de fala)

SAC - Atendimento 24h por dia, todos os dias.
0800 762 7777
0800 771 0401 (Pessoas com deficiência auditiva ou de fala)
Ouvidoria - Das 9h às 18h, de segunda a sexta-feira, exceto feriado.
0800 726 0322
0800 771 0301 (Pessoas com deficiência auditiva ou de fala)

RECEBEMOS DE REAL SOLUCOES E INFORMATICA LTDA OS PRODUTOS CONSTANTES NA NOTA FISCAL INDICADA AO LADO.

DATA DE RECEBIMENTO	IDENTIFICAÇÃO E ASSINATURA DO RECEBEDOR

NF-e
Nº43
SÉRIE:1

REAL SOLUCOES E INFORMATICA LTDA

Avenida General Mac Arthur, 1129

Vila Lageado - 05338-001

Sao Paulo - SP

11954969044

DANFE
DOCUMENTO AUXILIAR DE NOTA FISCAL ELETRÔNICA

0 - ENTRADA
1 - SAÍDA
1

43

SÉRIE: 1
FOLHA 1 / 1

CONTROLE DO FISCO

CHAVE DE ACESSO
3525 0757 6991 1200 0108 5500 1000 0000 4319 7471 7489

Consulta de autenticidade no portal nacional da NF-e www.nfe.fazenda.gov.br/portal ou no site da Sefaz Autorizadora.

NATUREZA DA OPERAÇÃO	PROTOCOLO DE AUTORIZAÇÃO DE USO
Venda a Nao Contribuinte	135251818395781 03/07/2025 14:36:17

INSCRIÇÃO ESTADUAL	INSCRIÇÃO ESTADUAL DE SUBST.	CNPJ / CPF
151241247112		57.699.112/0001-08

DESTINATÁRIO / REMETENTE

NOME / RAZÃO SOCIAL	CNPJ / CPF	DATA EMISSÃO
BIOGESP - ASSOCIACAO DE GESTAO E EXECUCAO DE SERVICOS PUBLIC	26.702.577/0001-39	03/07/2025

ENDEREÇO	BAIRRO / DISTRITO	CEP	DATA ENTRADA / SAÍDA
Rua Cardeal Arcoverde, 1641 SALA 93/94	Pinheiros	05407-002	**03/07/2025**

MUNICÍPIO	FONE / FAX	UF	INSCRIÇÃO ESTADUAL	HORA ENTRADA / SAÍDA
Sao Paulo	1147266364	SP		**14:35:46**

FATURA / DUPLICATA

001
07/07/2025
2.600,00

CALCULO DO IMPOSTO

BASE DE CALCULO DO ICMS	VALOR DO ICMS	BASE DE CALCULO DO ICMS SUBST.	VALOR DO ICMS SUBST.	VALOR TOTAL DOS PRODUTOS
0,00	0,00	0,00	0,00	2.626,00

VALOR DO FRETE	VALOR DO SEGURO	DESCONTO	OUTRAS DESPESAS ACESSÓRIAS	VALOR TOTAL DO IPI	VALOR TOTAL DA NOTA
0,00	0,00	26,00	0,00	0,00	**2.600,00**

TRANSPORTADOR / VOLUMES TRANSPORTADOS

NOME / RAZÃO SOCIAL	FRETE POR CONTA	CÓDIGO ANTT	PLACA DO VEICULO	UF	CNPJ / CPF
	9-SEM FRETE				

ENDEREÇO	MUNICÍPIO	UF	INSCRIÇÃO ESTADUAL

QUANTIDADE	ESPÉCIE	MARCA	NUMERAÇÃO	PESO BRUTO	PESO LIQUIDO
0				0,000	0,000

DADOS DOS PRODUTOS / SERVIÇOS

CÓDIGO	DESCRIÇÃO DOS PRODUTOS / SERVIÇOS	NCM/SH	CSOSN	CFOP	UNID	QUANT.	VALOR UNITÁRIO	VALOR TOTAL	BASE	VALOR		ALIQUOTA	
									Cálculo	ICMS	IPI	ICMS %	IPI %
TONER HP C250	TONER HP C250	84439933	0400	5102	qt	13	202,0000	2.626,00	0,00	0,00	0,00	0	0

CALCULO DO ISSQN

INSCRIÇÃO MUNICIPAL	VALOR TOTAL DOS SERVIÇOS	BASE DE CALCULO DO ISSQN	VALOR DO ISSQN
15452344			0,00

INFORMAÇÕES COMPLEMENTARES

CONTRATO 001/2022
BANCO SANTANDER
AG 0919
Cc 13002460=5
PIX CNPJ 57.699.112/0001-08
REAL SOLUCOES E INFORMATICA
Trib aprox R$: 407,68 Federal, R$: 468,00 Estadual e R$: 0,00 Municipal Fonte: IBPT/empresometro.com.br CAF7DD
DOCUMENTO EMITIDO POR ME OU EPP OPTANTE PELO SIMPLES NACIONAL.
NAO GERA DIREITO A CREDITO FISCAL DE IPI.

RESERVADO AO FISCO

380

ZapSign 39737e73-937f-42d7-acac-962131223ae0. Documento assinado eletronicamente, conforme MP 2.200-2/2001 e Lei 14.063/2020.

Relatório de Assinaturas

Datas e horários em UTC-0300 (America/Sao_Paulo)
Última atualização em 03 Julho 2025, 15:10:45

Status: Assinado
Documento: NF-43
Número: 39737e73-937f-42d7-acac-962131223ae0
Data da criação: 03 Julho 2025, 15:10:13
Hash do documento original (SHA256): 6354341b882c0875a6a8d7ac7c79ae33b59b60decdd6bd70746797012fff091e

Assinaturas

1 de 1 Assinaturas

Assinado via ZapSign by Truora

JAIR AMORIM
Data e hora da assinatura: 03/07/2025 15:10:45
Token: 054b138e-f014-4336-918d-eedeae746487

Assinatura

Jair Amorim

Pontos de autenticação:

Telefone: + 5521996433103

E-mail: adm.direcao@biogesp.org.br
Nível de segurança: Validado por código único enviado por e-mail

IP: 72.44.22.53
Dispositivo: Mozilla/5.0 (Windows NT 10.0; Win64; x64) AppleWebKit/537.36 (KHTML, like Gecko) Chrome/138.0.0.0 Safari/537.36 Edg/138.0.0.0

INTEGRIDADE CERTIFICADA - ICP-BRASIL

Assinaturas eletrônicas e físicas têm igual validade legal, conforme MP 2.200-2/2001 e Lei 14.063/2020.
Confirme a integridade do documento aqui.

Este Log é exclusivo e parte integrante do documento número 39737e73-937f-42d7-acac-962131223ae0, segundo os Termos de Uso da ZapSign , disponíveis em zapsign.com.br

Santander

Internet Banking Empresarial

BIOGESP ASSOCIACAO DE GESTAO E EXECUCAO **Agência:** 0123 **Conta:** 130043711

Pronto! O pagamento foi realizado. Fazer outro Pix

Comprovante do Pix

Valor pago
R$ 2.626,00

Forma de pagamento
Ag 0123 Cc 13004371-1

Mensagem para o recebedor
REFERENTE A NF 43

Dados do recebedor

Nome
Real Solucoes Informatica Ltda

CNPJ / CPF
57.***.***/****-08

Instituição
MERCADO PAGO IP LTDA.

Conta destino
Ag 0001 Cc 35005062069

Dados do pagador

De
BIOGESP ASSOCIACAO DE GESTAO E EXECUCAO

CNPJ / CPF
26.***.***/****-39

Instituição
BANCO SANTANDER (BRASIL) S.A.

ID/Transação
E90400888202507241928431668038 52

Data e hora da transação
24/07/2025 - 16:29:32

Código de autenticação
IBE0607FAB3E8701D433CAD

Central de Atendimento Santander Empresarial
4004-2125 (Regiões Metropolitanas)
0800 726 2125 (Demais Localidades)
0800 723 5007 (Pessoas com deficiência auditiva ou de fala)

SAC - Atendimento 24h por dia, todos os dias.
0800 762 7777
0800 771 0401 (Pessoas com deficiência auditiva ou de fala)
Ouvidoria - Das 9h às 18h, de segunda a sexta-feira, exceto feriado.
0800 726 0322
0800 771 0301 (Pessoas com deficiência auditiva ou de fala)

PAGO VALOR INCORRETAMENTE E DEVOLVIDO, CONFORME ANEXO ABAIXO

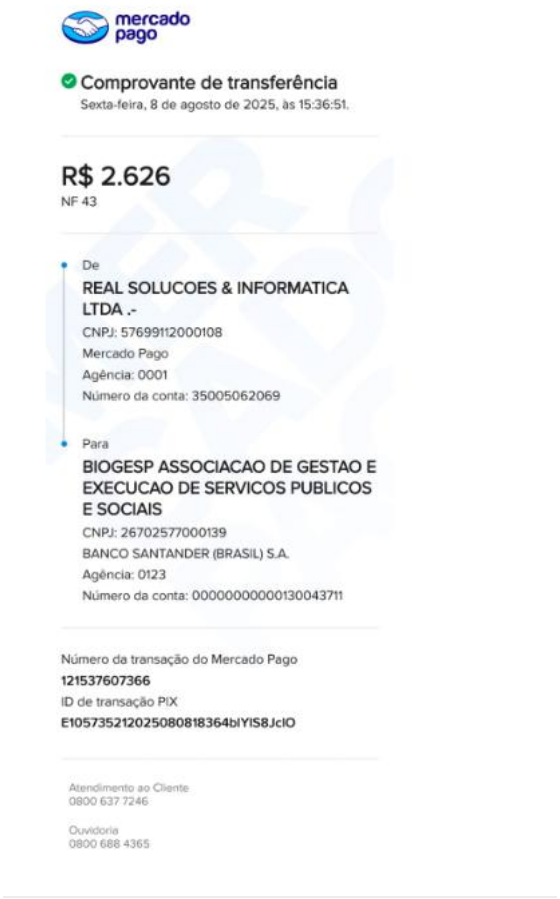

mercado pago

Comprovante de transferência

Sexta-feira, 8 de agosto de 2025, às 15:36:51.

R$ 2.626

NF 43

De

REAL SOLUCOES & INFORMATICA LTDA .-

CNPJ: 57699112000108

Mercado Pago

Agência: 0001

Número da conta: 35005062069

Para

BIOGESP ASSOCIACAO DE GESTAO E EXECUCAO DE SERVICOS PUBLICOS E SOCIAIS

CNPJ: 26702577000139

BANCO SANTANDER (BRASIL) S.A.

Agência: 0123

Número da conta: 000000000130043711

Número da transação do Mercado Pago

121537607366

ID de transação PIX

E105735212025080818364bIYIS8JcIO

Atendimento ao Cliente
0800 637 7246

Ouvidoria
0800 688 4365

VALOR ACERTADO NO CAIXA DE AGOSTO/2025

Santander

Internet Banking Empresarial

BIOGESP ASSOCIACAO DE GESTAO E EXECUCAO **Agência:** 0123 **Conta:** 130043711

Pronto! O pagamento foi realizado. Fazer outro Pix

Comprovante do Pix

Valor pago
R$ 2.600,00

Forma de pagamento
Ag 0123 Cc 13004371-1

Mensagem para o recebedor
REFERENTE A NF 43

Dados do recebedor

Nome
REAL SOLUCOES INFORMATICA

CNPJ / CPF
57.***.***/****-08

Chave
(11) * ****-*044

Instituição
MERCADO PAGO IP LTDA.

Dados do pagador

De
BIOGESP ASSOCIACAO DE GESTAO E EXECUCAO

CNPJ / CPF
26.***.***/****-39

Instituição
BANCO SANTANDER (BRASIL) S.A.

ID/Transação
E90400888202508081844440552498 86

Data e hora da transação
08/08/2025 - 15:44:46

Código de autenticação
IBE06AA11F406611E48FEB0

Central de Atendimento Santander Empresarial
4004-2125 (Regiões Metropolitanas)
0800 726 2125 (Demais Localidades)
0800 723 5007 (Pessoas com deficiência auditiva ou de fala)

SAC - Atendimento 24h por dia, todos os dias.
0800 762 7777
0800 771 0401 (Pessoas com deficiência auditiva ou de fala)
Ouvidoria - Das 9h às 18h, de segunda a sexta-feira, exceto feriado.
0800 726 0322
0800 771 0301 (Pessoas com deficiência auditiva ou de fala)

VALOR ACERTADO NO CAIXA DE AGOSTO/2025

384

MINISTÉRIO DA FAZENDA
Secretaria da Receita Federal do Brasil
Procuradoria-Geral da Fazenda Nacional

CERTIDÃO NEGATIVA DE DÉBITOS RELATIVOS AOS TRIBUTOS FEDERAIS E À DÍVIDA ATIVA DA UNIÃO

Nome: REAL SOLUCOES & INFORMATICA LTDA
CNPJ: 57.699.112/0001-08

Ressalvado o direito de a Fazenda Nacional cobrar e inscrever quaisquer dívidas de responsabilidade do sujeito passivo acima identificado que vierem a ser apuradas, é certificado que não constam pendências em seu nome, relativas a créditos tributários administrados pela Secretaria da Receita Federal do Brasil (RFB) e a inscrições em Dívida Ativa da União (DAU) junto à Procuradoria-Geral da Fazenda Nacional (PGFN).

Esta certidão é válida para o estabelecimento matriz e suas filiais e, no caso de ente federativo, para todos os órgãos e fundos públicos da administração direta a ele vinculados. Refere-se à situação do sujeito passivo no âmbito da RFB e da PGFN e abrange inclusive as contribuições sociais previstas nas alíneas 'a' a 'd' do parágrafo único do art. 11 da Lei nº 8.212, de 24 de julho de 1991.

A aceitação desta certidão está condicionada à verificação de sua autenticidade na Internet, nos endereços <http://rfb.gov.br> ou <http://www.pgfn.gov.br>.

Certidão emitida gratuitamente com base na Portaria Conjunta RFB/PGFN nº 1.751, de 2/10/2014.
Emitida às 09:28:30 do dia 15/05/2025 <hora e data de Brasília>.
Válida até 11/11/2025.
Código de controle da certidão: **5A81.871A.04A2.AEDB**
Qualquer rasura ou emenda invalidará este documento.

Secretaria da Fazenda e Planejamento do Estado de São Paulo

Débitos Tributários Não Inscritos na Dívida Ativa do Estado de São Paulo

CNPJ: 57.699.112/0001-08

Ressalvado o direito da Secretaria da Fazenda e Planejamento do Estado de São Paulo de apurar débitos de responsabilidade da pessoa jurídica acima identificada, é certificado que **não constam débitos** declarados ou apurados pendentes de inscrição na Dívida Ativa de responsabilidade do estabelecimento matriz/filial acima identificado.

Certidão nº	25050463422-29
Data e hora da emissão	15/05/2025 09:27:19
Validade	6 (seis) meses, contados da data de sua expedição.

Qualquer rasura ou emenda invalidará este documento.

A aceitação desta certidão está condicionada à verificação de sua autenticidade no sítio **www.pfe.fazenda.sp.gov.br**

PREFEITURA DE SÃO PAULO
FAZENDA

SECRETARIA MUNICIPAL DA FAZENDA

Certidão Conjunta de Débitos de Tributos Mobiliários

Certidão Número: 1172469 - 2025

CPF/CNPJ Raiz: 57.699.112/
Contribuinte: REAL SOLUCOES & INFORMATICA LTDA

Liberação: 29/05/2025
Validade: 25/11/2025

Tributos Abrangidos:

Imposto Sobre Serviços - ISS
Taxa de Fiscalização de Localização Instalação e Funcionamento
Taxa de Fiscalização de Anúncio - TFA
Taxa de Fiscalização de Estabelecimento - TFE
Taxa de Resíduos Sólidos de Serviços de Saúde - TRSS (incidência a partir de Jan/2011)
Imposto Sobre Transmissão de Bens Imóveis - ITBI

Unidades Tributárias:

CCM 1.545.234-4- Inicio atv :15/10/24 (AV GAL MAC ARTHUR, 1129 - CEP: 05338-001)

Ressalvado o direito de a Fazenda Municipal cobrar e inscrever quaisquer dívidas de responsabilidade do sujeito passivo que vierem a ser apuradas ou que se verifiquem a qualquer tempo, inclusive em relação ao período contido neste documento, relativas a tributos administrados pela Secretaria Municipal da Fazenda e a inscrições em Dívida Ativa Municipal, junto à Procuradoria Geral do Município é certificado que a Situação Fiscal do Contribuinte supra, referente aos créditos tributários inscritos e não inscritos na Dívida Ativa abrangidos por esta certidão, até a presente data é: **REGULAR.**

A aceitação desta certidão está condicionada à verificação de sua autenticidade na Internet, no endereço http://www.prefeitura.sp.gov.br/cidade/secretarias/fazenda/.
Qualquer rasura invalidará este documento.

SITUAÇÃO REGULAR

Certidão expedida com base na Portaria Conjunta SF/PGM nº 4, de 12 de abril de 2017, Instrução Normativa SF/SUREM nº 3, de 6 de abril de 2015, Decreto 50.691, de 29 de junho de 2009, Decreto 51.714, de 13 de agosto de 2010; Portaria SF nº 268, de 11 de outubro de 2019 e Portaria SF nº 182, de 04 de agosto de 2021.

Certidão emitida às 15:14:32 horas do dia 29/05/2025 (hora e data de Brasília).

Código de Autenticidade: E472E25A

A autenticidade desta certidão deverá ser confirmada na página da Secretaria Municipal da Fazenda http://www.prefeitura.sp.gov.br/sf

PODER JUDICIÁRIO
JUSTIÇA DO TRABALHO

CERTIDÃO NEGATIVA DE DÉBITOS TRABALHISTAS

Nome: REAL SOLUCOES & INFORMATICA LTDA (MATRIZ E FILIAIS)
CNPJ: 57.699.112/0001-08
Certidão nº: 26767750/2025
Expedição: 15/05/2025, às 09:29:51
Validade: 11/11/2025 - 180 (cento e oitenta) dias, contados da data de sua expedição.

Certifica-se que **REAL SOLUCOES & INFORMATICA LTDA (MATRIZ E FILIAIS)**, inscrito(a) no CNPJ sob o nº **57.699.112/0001-08**, **NÃO CONSTA** como inadimplente no Banco Nacional de Devedores Trabalhistas.
Certidão emitida com base nos arts. 642-A e 883-A da Consolidação das Leis do Trabalho, acrescentados pelas Leis ns.° 12.440/2011 e 13.467/2017, e no Ato 01/2022 da CGJT, de 21 de janeiro de 2022.
Os dados constantes desta Certidão são de responsabilidade dos Tribunais do Trabalho.
No caso de pessoa jurídica, a Certidão atesta a empresa em relação a todos os seus estabelecimentos, agências ou filiais.
A aceitação desta certidão condiciona-se à verificação de sua autenticidade no portal do Tribunal Superior do Trabalho na Internet (http://www.tst.jus.br).
Certidão emitida gratuitamente.

INFORMAÇÃO IMPORTANTE
Do Banco Nacional de Devedores Trabalhistas constam os dados necessários à identificação das pessoas naturais e jurídicas inadimplentes perante a Justiça do Trabalho quanto às obrigações estabelecidas em sentença condenatória transitada em julgado ou em acordos judiciais trabalhistas, inclusive no concernente aos recolhimentos previdenciários, a honorários, a custas, a emolumentos ou a recolhimentos determinados em lei; ou decorrentes de execução de acordos firmados perante o Ministério Público do Trabalho, Comissão de Conciliação Prévia ou demais títulos que, por disposição legal, contiver força executiva.

Voltar Imprimir

CAIXA ECONÔMICA FEDERAL

Certificado de Regularidade do FGTS - CRF

Inscrição: 57.699.112/0001-08
Razão Social: REAL SOLUCOES E INFORMATICA LTDA
Endereço: AV GENERAL MAC ARTHUR 1129 / VILA LAGEADO / SAO PAULO / SP / 05338-001

A Caixa Econômica Federal, no uso da atribuição que lhe confere o Art. 7, da Lei 8.036, de 11 de maio de 1990, certifica que, nesta data, a empresa acima identificada encontra-se em situação regular perante o Fundo de Garantia do Tempo de Servico - FGTS.

O presente Certificado não servirá de prova contra cobrança de quaisquer débitos referentes a contribuições e/ou encargos devidos, decorrentes das obrigações com o FGTS.

Validade:14/06/2025 a 13/07/2025

Certificação Número: 2025061403386318285680

Informação obtida em 18/06/2025 09:37:22

A utilização deste Certificado para os fins previstos em Lei esta condicionada a verificação de autenticidade no site da Caixa: **www.caixa.gov.br**

Imprimir Baixar PDF

SECRETARIA DA FAZENDA DO ESTADO DE SÃO PAULO

Cadastro Informativo dos Créditos não Quitados de Órgãos e Entidades Estaduais
CADIN Estadual

Informações Cadastrais

CNPJ/CPF: 57.699.112/0001-08

Não foram encontradas pendências no Cadastro de Créditos não quitados de Órgãos e Entidades Estaduais – CADIN ESTADUAL.

Pesquisa realizada em: 15/05/2025 às 09:32:38

Se você recebeu o comunicado CADIN regularize sua situação em 90 (noventa) dias contados a partir da data de expedição do mesmo.

Este documento não tem validade de Certidão Negativa.
Em conformidade com a Lei Estadual nº 12.799/2008 a inexistência de registro no CADIN Estadual:
- Não configura reconhecimento de regularidade de situação, nem dispensa a apresentação dos documentos exigidos em lei, decreto e demais atos normativos. (artigo 7º)
- Não impede a consulta prévia pelos órgãos e entidades da Administração direta e indireta ao sistema CADIN Estadual. (artigo 6º)
- Aos registros incluídos após a emissão da declaração cabe a aplicação do parágrafo 1º do artigo 6º.

A autenticidade deste documento deverá ser confirmada na página da Secretaria da Fazenda do Estado de São Paulo, endereço: https://www.fazenda.sp.gov.br/cadin_estadual/pages/publ/cadin.aspx

Código da Declaração: 8EBE9738.F86652C9.DBD03863.24A890C5

EMISSÃO GRATUITA

Atenção: Qualquer rasura ou emenda invalidará este documento.

RECEBEMOS DE INTEGRAL NUTTRI ALIMENTACAO E SERVICOS LTDA OS PRODUTOS E/OU SERVIÇOS CONSTANTES DA NOTA FISCAL ELETRÔNICA INDICADA ABAIXO. EMISSÃO: 09/06/2025 VALOR TOTAL: R$ 48.365,00 DESTINATÁRIO: BIOGESP ASSOCIACAO DE GESTAO E EXECUCAO DE SERVICOS PUBLICOS - Rua Cunha Gago, 700 PINHEIROS SAO PAULO-SP

DATA DE RECEBIMENTO	IDENTIFICAÇÃO E ASSINATURA DO RECEBEDOR

NF-e
Nº. 000.000.450
Série 002

IDENTIFICAÇÃO DO EMITENTE

INTEGRAL NUTTRI ALIMENTACAO E SERVICOS LTDA
RUA PADRE JOAO ALVARES, 217
VILA RENATA - 07056-000
GUARULHOS - SP Fone/Fax: 1143079743

DANFE
Documento Auxiliar da Nota Fiscal Eletrônica

0 - ENTRADA
1 - SAÍDA
1

Nº. 000.000.450
Série 002
Folha 1/1

CHAVE DE ACESSO
3525 0628 0704 3600 0176 5500 2000 0004 5010 0036 9689

Consulta de autenticidade no portal nacional da NF-e www.nfe.fazenda.gov.br/portal ou no site da Sefaz Autorizadora

NATUREZA DA OPERAÇÃO	PROTOCOLO DE AUTORIZAÇÃO DE USO
Venda de producao do estabelecimento	**135251551339889 - 09/06/2025 09:44:42**

INSCRIÇÃO ESTADUAL	INSCRIÇÃO MUNICIPAL	INSCRIÇÃO ESTADUAL DO SUBST. TRIBUT.	CNPJ
796602411117			**28.070.436/0001-76**

DESTINATÁRIO / REMETENTE

NOME / RAZÃO SOCIAL	CNPJ / CPF	DATA DA EMISSÃO
BIOGESP ASSOCIACAO DE GESTAO E EXECUCAO DE SERVICOS PUBLICOS	**26.702.577/0001-39**	**09/06/2025**

ENDEREÇO	BAIRRO / DISTRITO	CEP	DATA DA SAÍDA/ENTRADA
Rua Cunha Gago, 700	**PINHEIROS**	**05421-001**	**09/06/2025**

MUNICÍPIO	UF	FONE / FAX	INSCRIÇÃO ESTADUAL	HORA DA SAÍDA/ENTRADA
SAO PAULO	**SP**			**09:44:42**

INFORMAÇÕES DO LOCAL DE ENTREGA

NOME / RAZÃO SOCIAL	CNPJ / CPF	INSCRIÇÃO ESTADUAL
BIOGESP ASSOCIACAO DE GESTAO E EXECUCAO DE SERVICOS PUBLICOS	**26.702.577/0001-39**	

ENDEREÇO	BAIRRO / DISTRITO	CEP
Rua Cunha Gago, 700	**PINHEIROS**	**05421-001**

MUNICÍPIO	UF	FONE / FAX
SAO PAULO	**SP**	

FATURA / DUPLICATA

Num.	**001**
Venc.	**19/06/2025**
Valor	**R$ 48.365,00**

CÁLCULO DO IMPOSTO

BASE DE CÁLC. DO ICMS	VALOR DO ICMS	BASE DE CÁLC. ICMS S.T.	VALOR DO ICMS SUBST.	V. IMP. IMPORTAÇÃO	V. ICMS UF REMET.	V. FCP UF DEST.	VALOR DO PIS	V. TOTAL PRODUTOS
0,00	**0,00**	**0,00**	**0,00**	**0,00**	**0, 00**	**0, 00**	**798,03**	**48.365,00**

VALOR DO FRETE	VALOR DO SEGURO	DESCONTO	OUTRAS DESPESAS	VALOR TOTAL IPI	V. ICMS UF DEST.	V. TOT. TRIB.	VALOR DA COFINS	V. TOTAL DA NOTA
0,00	**0,00**	**0,00**	**0,00**	**0,00**	**0, 00**	**4.473,77**	**3.675,74**	**48.365,00**

TRANSPORTADOR / VOLUMES TRANSPORTADOS

NOME / RAZÃO SOCIAL	FRETE	CÓDIGO ANTT	PLACA DO VEÍCULO	UF	CNPJ / CPF
	9-Sem Transporte				

ENDEREÇO	MUNICÍPIO	UF	INSCRIÇÃO ESTADUAL

QUANTIDADE	ESPÉCIE	MARCA	NUMERAÇÃO	PESO BRUTO	PESO LÍQUIDO

DADOS DOS PRODUTOS / SERVIÇOS

CÓDIGO PRODUTO	DESCRIÇÃO DO PRODUTO / SERVIÇO	NCM/SH	O/CST	CFOP	UN	QUANT	VALOR UNIT	VALOR TOTAL	VALOR DESC	B.CÁLC ICMS	VALOR ICMS	VALOR IPI	ALÍQ. ICMS	ALÍQ. IPI
5010412500	ALMOCO DIETA GERAL pIcmsSt=0,00% BcIcmsSt=0,00 vIcmsSt=0,00	19053200	090	5101	UN	2.285,0000	19,0000	43.415,00	0,00	0,00	0,00		0,00	
5010415000	ALMOCO DIETA LEVE pIcmsSt=0,00% BcIcmsSt=0,00 vIcmsSt=0,00	19053200	090	5101	UN	300,0000	16,5000	4.950,00	0,00	0,00	0,00		0,00	

DADOS ADICIONAIS

INFORMAÇÕES COMPLEMENTARES

LOCAL DE ENTREGA : 26702577000139-Rua Cunha Gago, 700 - PINHEIROS SAO PAULO - SP
.
Inf. Contribuinte: Vinculado ao contrato de gestao 001/2022, da Prefeitura de Ribeirao Pires, pagamento via transferencia bancaria ou pix - PIX financeiro@integralnuttri.com.br Banco do Brasil 001, Agencia 4770-8, Conta Corrente 13742-1 . Refeicoes entregues na Maternidade Sao Lucas.
Empresa optante pelo Regime Especial de Tributacao, nos termos do Decreto Estadual nº 51.597/2007. Este documento nao transfere credito do ICMS.
Faturamento referente ao periodo de 01/05/2025 ate 31/05/2025.
Valor Aproximado dos Tributos : R$ 4.473,77

RESERVADO AO FISCO

ZapSign e49409c1-33e4-4cc2-8c78-21efe72f0097. Documento assinado eletronicamente, conforme MP 2.200-2/2001 e Lei 14.063/2020.

Relatório de Assinaturas

Datas e horários em UTC-0300 (America/Sao_Paulo)
Última atualização em 10 Junho 2025, 13:23:11

Status: Assinado
Documento: NF-450
Número: e49409c1-33e4-4cc2-8c78-21efe72f0097
Data da criação: 10 Junho 2025, 13:21:29
Hash do documento original (SHA256): 80e428bc4daddba84941a1edcee4559a49e3fce382940e992d9638f01603a760

Assinaturas

1 de 1 Assinaturas

Assinado via ZapSign by Truora

JAIR MARTINS AMORIM

Data e hora da assinatura: 10/06/2025 13:23:11
Token: dae4ec78-6c67-48ab-809c-5654cb5749c7

Assinatura

Jair Martins Amorim

Pontos de autenticação:

Telefone: + 5521996433103

E-mail: adm.direcao@biogesp.org.br
Nível de segurança: Validado por código único enviado por e-mail

IP: 72.44.22.53
Dispositivo: Mozilla/5.0 (Windows NT 10.0; Win64; x64) AppleWebKit/537.36 (KHTML, like Gecko) Chrome/137.0.0.0 Safari/537.36 Edg/137.0.0.0

INTEGRIDADE CERTIFICADA - ICP-BRASIL

Assinaturas eletrônicas e físicas têm igual validade legal, conforme MP 2.200-2/2001 e Lei 14.063/2020.
Confirme a integridade do documento aqui.

Este Log é exclusivo e parte integrante do documento número e49409c1-33e4-4cc2-8c78-21efe72f0097, segundo os Termos de Uso da ZapSign , disponíveis em zapsign.com.br

Santander

Internet Banking Empresarial

BIOGESP ASSOCIACAO DE GESTAO E EXECUCAO **Agência:** 0123 **Conta:** 130043711

Pronto! O pagamento foi realizado. Fazer outro Pix

Comprovante do Pix

Valor pago
R$ 48.365,00

Forma de pagamento
Ag 0123 Cc 13004371-1

Mensagem para o recebedor
REFERENTE A NF 450

Dados do recebedor

Nome
INTEGRAL NUTTRI ALIMENTACAO E SERVICOS LTDA

CNPJ / CPF
28.***.***/****-76

Chave
****ramento@integralnuttri.com.br

Instituição
BCO DO BRASIL S.A.

Dados do pagador

De
BIOGESP ASSOCIACAO DE GESTAO E EXECUCAO

CNPJ / CPF
26.***.***/****-39

Instituição
BANCO SANTANDER (BRASIL) S.A.

ID/Transação
E90400888202507241503431523268 21

Data e hora da transação
24/07/2025 - 12:18:19

Código de autenticação
IBE064BE723E815FC4E62B7

Central de Atendimento Santander Empresarial
4004-2125 (Regiões Metropolitanas)
0800 726 2125 (Demais Localidades)
0800 723 5007 (Pessoas com deficiência auditiva ou de fala)

SAC - Atendimento 24h por dia, todos os dias.
0800 762 7777
0800 771 0401 (Pessoas com deficiência auditiva ou de fala)
Ouvidoria - Das 9h às 18h, de segunda a sexta-feira, exceto feriado.
0800 726 0322
0800 771 0301 (Pessoas com deficiência auditiva ou de fala)

RECEBEMOS DE INTEGRAL NUTTRI ALIMENTACAO E SERVICOS LTDA OS PRODUTOS E/OU SERVIÇOS CONSTANTES DA NOTA FISCAL ELETRÔNICA INDICADA ABAIXO. EMISSÃO: 07/07/2025 VALOR TOTAL: R$ 39.810,00 DESTINATÁRIO: BIOGESP ASSOCIACAO DE GESTAO E EXECUCAO DE SERVICOS PUBLICOS - Rua Cunha Gago, 700 PINHEIROS SAO PAULO-SP

DATA DE RECEBIMENTO	IDENTIFICAÇÃO E ASSINATURA DO RECEBEDOR

NF-e
Nº. 000.000.580
Série 002

IDENTIFICAÇÃO DO EMITENTE

INTEGRAL NUTTRI ALIMENTACAO E SERVICOS LTDA
RUA PADRE JOAO ALVARES, 217
VILA RENATA - 07056-000
GUARULHOS - SP Fone/Fax: 1143079743

DANFE
Documento Auxiliar da Nota Fiscal Eletrônica

0 - ENTRADA
1 - SAÍDA
1

Nº. 000.000.580
Série 002
Folha 1/1

CHAVE DE ACESSO
3525 0728 0704 3600 0176 5500 2000 0005 8010 0046 8219

Consulta de autenticidade no portal nacional da NF-e www.nfe.fazenda.gov.br/portal ou no site da Sefaz Autorizadora

NATUREZA DA OPERAÇÃO	PROTOCOLO DE AUTORIZAÇÃO DE USO
Venda de producao do estabelecimento	**135251859196212 - 07/07/2025 11:18:16**

INSCRIÇÃO ESTADUAL	INSCRIÇÃO MUNICIPAL	INSCRIÇÃO ESTADUAL DO SUBST. TRIBUT.	CNPJ
796602411117			**28.070.436/0001-76**

DESTINATÁRIO / REMETENTE

NOME / RAZÃO SOCIAL	CNPJ / CPF	DATA DA EMISSÃO
BIOGESP ASSOCIACAO DE GESTAO E EXECUCAO DE SERVICOS PUBLICOS	**26.702.577/0001-39**	**07/07/2025**

ENDEREÇO	BAIRRO / DISTRITO	CEP	DATA DA SAÍDA/ENTRADA
Rua Cunha Gago, 700	**PINHEIROS**	**05421-001**	**07/07/2025**

MUNICÍPIO	UF	FONE / FAX	INSCRIÇÃO ESTADUAL	HORA DA SAÍDA/ENTRADA
SAO PAULO	**SP**			**11:18:16**

INFORMAÇÕES DO LOCAL DE ENTREGA

NOME / RAZÃO SOCIAL	CNPJ / CPF	INSCRIÇÃO ESTADUAL
BIOGESP ASSOCIACAO DE GESTAO E EXECUCAO DE SERVICOS PUBLICOS	**26.702.577/0001-39**	

ENDEREÇO	BAIRRO / DISTRITO	CEP
Rua Cunha Gago, 700	**PINHEIROS**	**05421-001**

MUNICÍPIO	UF	FONE / FAX
SAO PAULO	**SP**	

FATURA / DUPLICATA

Num.	**001**
Venc.	**17/07/2025**
Valor	**R$ 39.810,00**

CÁLCULO DO IMPOSTO

BASE DE CÁLC. DO ICMS	VALOR DO ICMS	BASE DE CÁLC. ICMS S.T.	VALOR DO ICMS SUBST.	V. IMP. IMPORTAÇÃO	V. ICMS UF REMET.	V. FCP UF DEST.	VALOR DO PIS	V. TOTAL PRODUTOS
0,00	**0,00**	**0,00**	**0,00**	**0,00**	**0, 00**	**0, 00**	**656,87**	**39.810,00**

VALOR DO FRETE	VALOR DO SEGURO	DESCONTO	OUTRAS DESPESAS	VALOR TOTAL IPI	V. ICMS UF DEST.	V. TOT. TRIB.	VALOR DA COFINS	V. TOTAL DA NOTA
0,00	**0,00**	**0,00**	**0,00**	**0,00**	**0, 00**	**3.682,43**	**3.025,56**	**39.810,00**

TRANSPORTADOR / VOLUMES TRANSPORTADOS

NOME / RAZÃO SOCIAL	FRETE	CÓDIGO ANTT	PLACA DO VEÍCULO	UF	CNPJ / CPF
	9-Sem Transporte				

ENDEREÇO	MUNICÍPIO	UF	INSCRIÇÃO ESTADUAL

QUANTIDADE	ESPÉCIE	MARCA	NUMERAÇÃO	PESO BRUTO	PESO LÍQUIDO

DADOS DOS PRODUTOS / SERVIÇOS

CÓDIGO PRODUTO	DESCRIÇÃO DO PRODUTO / SERVIÇO	NCM/SH	O/CST	CFOP	UN	QUANT	VALOR UNIT	VALOR TOTAL	VALOR DESC	B.CÁLC ICMS	VALOR ICMS	VALOR IPI	ALÍQ. ICMS	ALÍQ. IPI
5010412500	ALMOCO DIETA GERAL pIcmsSt=0,00% BcIcmsSt=0,00 vIcmsSt=0,00	19053200	090	5101	UN	1.800,0000	19,0000	34.200,00	0,00	0,00	0,00		0,00	
5010415000	ALMOCO DIETA LEVE pIcmsSt=0,00% BcIcmsSt=0,00 vIcmsSt=0,00	19053200	090	5101	UN	340,0000	16,5000	5.610,00	0,00	0,00	0,00		0,00	

DADOS ADICIONAIS

INFORMAÇÕES COMPLEMENTARES

LOCAL DE ENTREGA : 26702577000139-Rua Cunha Gago, 700 - PINHEIROS SAO PAULO - SP
.
Inf. Contribuinte: Vinculado ao contrato de gestao 001/2022, da Prefeitura de Ribeirao Pires, pagamento via transferencia bancaria ou pix - PIX financeiro@integralnuttri.com.br Banco do Brasil 001, Agencia 4770-8, Conta Corrente 13742-1 . Refeicoes entregues na Maternidade Sao Lucas.
Empresa optante pelo Regime Especial de Tributacao, nos termos do Decreto Estadual nº 51.597/2007. Este documento nao transfere credito do ICMS. Faturamento referente ao periodo de 01.06.2025 a 30.06.2025.
Valor Aproximado dos Tributos : R$ 3.682,43

RESERVADO AO FISCO

ZapSign 6a9fd847-2e38-4295-96b5-7c9c2af39bd1. Documento assinado eletronicamente, conforme MP 2.200-2/2001 e Lei 14.063/2020.

Relatório de Assinaturas

Datas e horários em UTC-0300 (America/Sao_Paulo)
Última atualização em 14 Julho 2025, 09:03:38

Status: Assinado
Documento: NF-580
Número: 6a9fd847-2e38-4295-96b5-7c9c2af39bd1
Data da criação: 14 Julho 2025, 09:03:03
Hash do documento original (SHA256): a23bb291faa1be6a4bd663702fd8730f1ed4c1003e566349dba700688f351e3d

Assinaturas

1 de 1 Assinaturas

Assinado via ZapSign by Truora

JAIR AMORIM
Data e hora da assinatura: 14/07/2025 09:03:38
Token: 1c27acb6-9edf-4e5d-93f8-1ca0e460fca9

Assinatura

Jair Amorim

Pontos de autenticação:

Telefone: + 5521996433103

E-mail: adm.direcao@biogesp.org.br
Nível de segurança: Validado por código único enviado por e-mail

IP: 72.44.22.53
Dispositivo: Mozilla/5.0 (Windows NT 10.0; Win64; x64) AppleWebKit/537.36 (KHTML, like Gecko) Chrome/138.0.0.0 Safari/537.36 Edg/138.0.0.0

INTEGRIDADE CERTIFICADA - ICP-BRASIL

Assinaturas eletrônicas e físicas têm igual validade legal, conforme MP 2.200-2/2001 e Lei 14.063/2020.
Confirme a integridade do documento aqui.

Este Log é exclusivo e parte integrante do documento número 6a9fd847-2e38-4295-96b5-7c9c2af39bd1, segundo os Termos de Uso da ZapSign , disponíveis em zapsign.com.br

Santander

Internet Banking Empresarial

BIOGESP ASSOCIACAO DE GESTAO E EXECUCAO **Agência:** 0123 **Conta:** 130043711

Pronto! O pagamento foi realizado. Fazer outro Pix

Comprovante do Pix

Valor pago
R$ 39.810,00

Forma de pagamento
Ag 0123 Cc 13004371-1

Mensagem para o recebedor
REFERENTE A NF 580

Dados do recebedor

Nome
INTEGRAL NUTTRI ALIMENTACAO E SERVICOS LTDA

CNPJ / CPF
28.***.***/****-76

Chave
****ramento@integralnuttri.com.br

Instituição
BCO DO BRASIL S.A.

Dados do pagador

De
BIOGESP ASSOCIACAO DE GESTAO E EXECUCAO

CNPJ / CPF
26.***.***/****-39

Instituição
BANCO SANTANDER (BRASIL) S.A.

ID/Transação
E90400888202507241521431533343735

Data e hora da transação
24/07/2025 - 12:22:28

Código de autenticação
IBE0678AEDB6B80EA4CD9B5

Central de Atendimento Santander Empresarial
4004-2125 (Regiões Metropolitanas)
0800 726 2125 (Demais Localidades)
0800 723 5007 (Pessoas com deficiência auditiva ou de fala)

SAC - Atendimento 24h por dia, todos os dias.
0800 762 7777
0800 771 0401 (Pessoas com deficiência auditiva ou de fala)
Ouvidoria - Das 9h às 18h, de segunda a sexta-feira, exceto feriado.
0800 726 0322
0800 771 0301 (Pessoas com deficiência auditiva ou de fala)

MINISTÉRIO DA FAZENDA
Secretaria da Receita Federal do Brasil
Procuradoria-Geral da Fazenda Nacional

CERTIDÃO POSITIVA COM EFEITOS DE NEGATIVA DE DÉBITOS RELATIVOS AOS TRIBUTOS FEDERAIS E À DÍVIDA ATIVA DA UNIÃO

Nome: INTEGRAL NUTTRI ALIMENTACAO E SERVICOS LTDA
CNPJ: 28.070.436/0001-76

Ressalvado o direito de a Fazenda Nacional cobrar e inscrever quaisquer dívidas de responsabilidade do sujeito passivo acima identificado que vierem a ser apuradas, é certificado que:

1. constam débitos administrados pela Secretaria da Receita Federal do Brasil (RFB) com exigibilidade suspensa nos termos do art. 151 da Lei nº 5.172, de 25 de outubro de 1966 - Código Tributário Nacional (CTN), ou objeto de decisão judicial que determina sua desconsideração para fins de certificação da regularidade fiscal, ou ainda não vencidos; e

2. não constam inscrições em Dívida Ativa da União (DAU) na Procuradoria-Geral da Fazenda Nacional (PGFN).

Conforme disposto nos arts. 205 e 206 do CTN, este documento tem os mesmos efeitos da certidão negativa.

Esta certidão é válida para o estabelecimento matriz e suas filiais e, no caso de ente federativo, para todos os órgãos e fundos públicos da administração direta a ele vinculados. Refere-se à situação do sujeito passivo no âmbito da RFB e da PGFN e abrange inclusive as contribuições sociais previstas nas alíneas 'a' a 'd' do parágrafo único do art. 11 da Lei nº 8.212, de 24 de julho de 1991.

A aceitação desta certidão está condicionada à verificação de sua autenticidade na Internet, nos endereços <http://rfb.gov.br> ou <http://www.pgfn.gov.br>.

Certidão emitida gratuitamente com base na Portaria Conjunta RFB/PGFN nº 1.751, de 2/10/2014.
Emitida às 23:24:01 do dia 16/05/2025 <hora e data de Brasília>.
Válida até 12/11/2025.
Código de controle da certidão: **F51E.8B89.D4E6.A414**
Qualquer rasura ou emenda invalidará este documento.

Secretaria da Fazenda e Planejamento do Estado de São Paulo

Débitos Tributários Não Inscritos na Dívida Ativa do Estado de São Paulo

CNPJ: 28.070.436/0001-76

Ressalvado o direito da Secretaria da Fazenda e Planejamento do Estado de São Paulo de apurar débitos de responsabilidade da pessoa jurídica acima identificada, é certificado que **não constam débitos** declarados ou apurados pendentes de inscrição na Dívida Ativa de responsabilidade do estabelecimento matriz/filial acima identificado.

Certidão nº	25030697064-11
Data e hora da emissão	17/03/2025 09:41:35
Validade	6 (seis) meses, contados da data de sua expedição.

Qualquer rasura ou emenda invalidará este documento.

A aceitação desta certidão está condicionada à verificação de sua autenticidade no sítio **www.pfe.fazenda.sp.gov.br**

398

PREFEITURA DE SÃO PAULO
FAZENDA

SECRETARIA MUNICIPAL DA FAZENDA

Certidão Conjunta de Débitos de Tributos Mobiliários

Certidão Número: 0037845 - 2025

CPF/CNPJ Raiz: 28.070.436/
Contribuinte: INTEGRAL NUTTRI ALIMENTACAO E SERVICOS LTDA

Liberação: 08/01/2025
Validade: 07/07/2025

Tributos Abrangidos:

Imposto Sobre Serviços - ISS
Taxa de Fiscalização de Localização Instalação e Funcionamento
Taxa de Fiscalização de Anúncio - TFA
Taxa de Fiscalização de Estabelecimento - TFE
Taxa de Resíduos Sólidos de Serviços de Saúde - TRSS (incidência a partir de Jan/2011)
Imposto Sobre Transmissão de Bens Imóveis - ITBI

Unidades Tributárias:

CCM 7.846.745-4- Inicio atv :20/09/2023 (R CRUZ DAS ALMAS, 860 - CEP: 04330-060)

Ressalvado o direito de a Fazenda Municipal cobrar e inscrever quaisquer dívidas de responsabilidade do sujeito passivo que vierem a ser apuradas ou que se verifiquem a qualquer tempo, inclusive em relação ao período contido neste documento, relativas a tributos administrados pela Secretaria Municipal da Fazenda e a inscrições em Dívida Ativa Municipal, junto à Procuradoria Geral do Município é certificado que a Situação Fiscal do Contribuinte supra, referente aos créditos tributários inscritos e não inscritos na Dívida Ativa abrangidos por esta certidão, até a presente data é: **REGULAR.**

A aceitação desta certidão está condicionada à verificação de sua autenticidade na Internet, no endereço http://www.prefeitura.sp.gov.br/cidade/secretarias/fazenda/.
Qualquer rasura invalidará este documento.

SITUAÇÃO REGULAR

Certidão expedida com base na Portaria Conjunta SF/PGM nº 4, de 12 de abril de 2017, Instrução Normativa SF/SUREM nº 3, de 6 de abril de 2015, Decreto 50.691, de 29 de junho de 2009, Decreto 51.714, de 13 de agosto de 2010; Portaria SF nº 268, de 11 de outubro de 2019 e Portaria SF nº 182, de 04 de agosto de 2021.

Certidão emitida às 10:51:05 horas do dia 24/01/2025 (hora e data de Brasília).

Código de Autenticidade: 4BE1B183

A autenticidade desta certidão deverá ser confirmada na página da Secretaria Municipal da Fazenda http://www.prefeitura.sp.gov.br/sf

PODER JUDICIÁRIO
JUSTIÇA DO TRABALHO

CERTIDÃO NEGATIVA DE DÉBITOS TRABALHISTAS

Nome: INTEGRAL NUTTRI ALIMENTACAO E SERVICOS LTDA (MATRIZ E FILIAIS)
CNPJ: 28.070.436/0001-76
Certidão nº: 7557592/2025
Expedição: 10/02/2025, às 10:59:37
Validade: 09/08/2025 - 180 (cento e oitenta) dias, contados da data de sua expedição.

Certifica-se que **INTEGRAL NUTTRI ALIMENTACAO E SERVICOS LTDA (MATRIZ E FILIAIS)**, inscrito(a) no CNPJ sob o nº **28.070.436/0001-76**, **NÃO CONSTA** como inadimplente no Banco Nacional de Devedores Trabalhistas.
Certidão emitida com base nos arts. 642-A e 883-A da Consolidação das Leis do Trabalho, acrescentados pelas Leis ns.° 12.440/2011 e 13.467/2017, e no Ato 01/2022 da CGJT, de 21 de janeiro de 2022.
Os dados constantes desta Certidão são de responsabilidade dos Tribunais do Trabalho.
No caso de pessoa jurídica, a Certidão atesta a empresa em relação a todos os seus estabelecimentos, agências ou filiais.
A aceitação desta certidão condiciona-se à verificação de sua autenticidade no portal do Tribunal Superior do Trabalho na Internet (http://www.tst.jus.br).
Certidão emitida gratuitamente.

INFORMAÇÃO IMPORTANTE
Do Banco Nacional de Devedores Trabalhistas constam os dados necessários à identificação das pessoas naturais e jurídicas inadimplentes perante a Justiça do Trabalho quanto às obrigações estabelecidas em sentença condenatória transitada em julgado ou em acordos judiciais trabalhistas, inclusive no concernente aos recolhimentos previdenciários, a honorários, a custas, a emolumentos ou a recolhimentos determinados em lei; ou decorrentes de execução de acordos firmados perante o Ministério Público do Trabalho, Comissão de Conciliação Prévia ou demais títulos que, por disposição legal, contiver força executiva.

Voltar Imprimir

CAIXA ECONÔMICA FEDERAL

Certificado de Regularidade do FGTS - CRF

Inscrição: 28.070.436/0001-76

Razão Social: INTEGRAL NUTTRI ALIMENTAÇÃO E SERVIÇOS EIRELI

Endereço: R PADRE JOAO ALVARES 217 / VILA RENATA / GUARULHOS / SP / 07056-000

A Caixa Econômica Federal, no uso da atribuição que lhe confere o Art. 7, da Lei 8.036, de 11 de maio de 1990, certifica que, nesta data, a empresa acima identificada encontra-se em situação regular perante o Fundo de Garantia do Tempo de Servico - FGTS.

O presente Certificado não servirá de prova contra cobrança de quaisquer débitos referentes a contribuições e/ou encargos devidos, decorrentes das obrigações com o FGTS.

Validade:30/06/2025 a 29/07/2025

Certificação Número: 2025063008024928378142

Informação obtida em 08/07/2025 09:51:23

A utilização deste Certificado para os fins previstos em Lei esta condicionada a verificação de autenticidade no site da Caixa: **www.caixa.gov.br**

Imprimir Baixar PDF

SECRETARIA DA FAZENDA DO ESTADO DE SÃO PAULO

Cadastro Informativo dos Créditos não Quitados de Órgãos e Entidades Estaduais
CADIN Estadual

Informações Cadastrais

CNPJ/CPF: 28.070.436/0001-76

Não foram encontradas pendências no Cadastro de Créditos não quitados de Órgãos e Entidades Estaduais – CADIN ESTADUAL.

Pesquisa realizada em: 06/05/2025 às 10:48:16

Se você recebeu o comunicado CADIN regularize sua situação em 90 (noventa) dias contados a partir da data de expedição do mesmo.

Este documento não tem validade de Certidão Negativa.
Em conformidade com a Lei Estadual nº 12.799/2008 a inexistência de registro no CADIN Estadual:
- Não configura reconhecimento de regularidade de situação, nem dispensa a apresentação dos documentos exigidos em lei, decreto e demais atos normativos. (artigo 7º)
- Não impede a consulta prévia pelos órgãos e entidades da Administração direta e indireta ao sistema CADIN Estadual. (artigo 6º)
- Aos registros incluídos após a emissão da declaração cabe a aplicação do parágrafo 1º do artigo 6º.

A autenticidade deste documento deverá ser confirmada na página da Secretaria da Fazenda do Estado de São Paulo, endereço: https://www.fazenda.sp.gov.br/cadin_estadual/pages/publ/cadin.aspx

Código da Declaração: 6BA5F406.1BE2857F.F82BD365.DA6579FD

EMISSÃO GRATUITA

Atenção: Qualquer rasura ou emenda invalidará este documento.

PREFEITURA MUNICIPAL DE BAURU

17015-341 - RUA ARAUJO LEITE - CENTRO - BAURU - SP

Nota Fiscal de Serviços Eletrônica - NFS-e

Competência 06/2025

Número RPS:	Número Nota Fiscal:	Data Emissão
8275	10460	02/06/2025

SINCONECTA TECNOLOGIA DE INFORMACAO LTDA

17016-230 - RUA LUSO-BRASILEIRA, 4-44 SALA 709 ANDAR 7 BLOCO A - BAURU - SP - CEP: 17016-230

CNPJ/CPF:10.710.409/0001-55 Inscr. Estadual/RG:

Email: MARCIO@SINCONECTA.COM.BR

Telefone: (14) 8115-9000 CCM 549188

Local do Serviço: 2 - SERVIÇO PRESTADO FORA DO MUNICÍPIO DE BAURU

Natureza Operação: Prestação de Serviços

Município da Prestação: Ribeirão Pires - SP

Sub item da lista de serviço: 1.06 - Assessoria e consultoria em informática

Exigibilidade ISS: Exigível Incentivo Fiscal: NÃO Regime ISS: Movimento Local de Incidência: Bauru - SP

Dados do Tomador de Serviço

ASSOC DE GESTAO E EXECUCAO DE SERVICOS PUBLICOS E SOCIAIS - BIOGESP

CARD ARCOVERDE, 1641 SLA 93 94 - PINHEIROS

São Paulo - SP - - CEP: 05407002

CNPJ/CPF: 26702577000139 Inscrição Estadual/RG: Inscrição Municipal:

E-mail: EVELEAO@HOTMAIL.COM

End. Cobrança: CARD ARCOVERDE

Qtd	Un	Discriminação dos Serviços	Valor Unitário	Valor Total
1	UN	REF AO USO DA PLATAFORMA DE GESTAO EM SAUDE SINC.CARE, PROD MAIO DE 2025 CONTRATO 001-2002|Trib aprox R$: 1.062,42 Federal e 308,85 Municipal Fonte: IBPT 18.1.A	7.899,00	7.899,00

DOCUMENTO EMITIDO POR ME OU EPP OPTANTE PELO SIMPLES NACIONAL.

Observação:

Total dos Serviços	7.899,00
Total de Deduções	0,00
Desc. Incondicionado	0,00
Base de Cálculo	7.899,00
ISS SEM RETENÇÃO 2,00 %	157,98
Desc. Condicionado	0,00

Total da Nota	RETENÇÕES							Total Liquido
	ISS	IRRF	PIS	COFINS	CSLL	INSS	OUTROS	
7.899,00	0,00	0,00	0,00	0,00	0,00	0,00	0,00	7.899,00

Esta é a chave de validação: RGBC-YTNE

A validação dessa nota pode ser realizada no endereço: www.bauru.sp.gov.br

ZapSign be61aac8-2f0d-47aa-91af-6edb209fc8f3. Documento assinado eletronicamente, conforme MP 2.200-2/2001 e Lei 14.063/2020.

Relatório de Assinaturas

Datas e horários em UTC-0300 (America/Sao_Paulo)
Última atualização em 04 Junho 2025, 14:04:40

Status: Assinado
Documento: NF-10460
Número: be61aac8-2f0d-47aa-91af-6edb209fc8f3
Data da criação: 04 Junho 2025, 14:04:26
Hash do documento original (SHA256): a4383e2a3bc5940c08897ea5a9874e8dcd1d2f5df28a88c7b8af764c9bceac15

Assinaturas

1 de 1 Assinaturas

Assinado via ZapSign by Truora

JAIR AMORIM

Data e hora da assinatura: 04/06/2025 14:04:39
Token: 840e7bce-812b-4467-afae-1943d131edf3

Assinatura



Jair Amorim

Pontos de autenticação:

Telefone: + 5521996433103

E-mail: adm.direcao@biogesp.org.br

IP: 72.44.22.53
Dispositivo: Mozilla/5.0 (Windows NT 10.0; Win64; x64) AppleWebKit/537.36 (KHTML, like Gecko) Chrome/137.0.0.0 Safari/537.36 Edg/137.0.0.0

INTEGRIDADE CERTIFICADA - ICP-BRASIL

Assinaturas eletrônicas e físicas têm igual validade legal, conforme MP 2.200-2/2001 e Lei 14.063/2020.
Confirme a integridade do documento aqui.

Este Log é exclusivo e parte integrante do documento número be61aac8-2f0d-47aa-91af-6edb209fc8f3, segundo os Termos de Uso da ZapSign , disponíveis em zapsign.com.br

Santander

Internet Banking Empresarial

BIOGESP ASSOCIACAO DE GESTAO E EXECUCAO **Agência:** 0123 **Conta:** 130043711

Pronto! O pagamento foi realizado. Fazer outro Pix

Comprovante do Pix

Valor pago
R$ 7.899,00

Forma de pagamento
Ag 0123 Cc 13004371-1

Mensagem para o recebedor
REFERENTE A NF 10460

Dados do recebedor

Nome
SINCONECTA TECNOLOGIA DA INFORMACAO LTDA

CNPJ / CPF
10.***.***/****-55

Chave
****evelise1986@gmail.com

Instituição
CORA SOCIEDADE DE CR DITO, FINANCIAMENTO E INVESTIMENTO S.A.

Dados do pagador

De
BIOGESP ASSOCIACAO DE GESTAO E EXECUCAO

CNPJ / CPF
26.***.***/****-39

Instituição
BANCO SANTANDER (BRASIL) S.A.

ID/Transação
E90400888202507241526431535866 43

Data e hora da transação
24/07/2025 - 12:27:06

Código de autenticação
IBE06AE31E769769D41AFA9

Central de Atendimento Santander Empresarial
4004-2125 (Regiões Metropolitanas)
0800 726 2125 (Demais Localidades)
0800 723 5007 (Pessoas com deficiência auditiva ou de fala)

SAC - Atendimento 24h por dia, todos os dias.
0800 762 7777
0800 771 0401 (Pessoas com deficiência auditiva ou de fala)
Ouvidoria - Das 9h às 18h, de segunda a sexta-feira, exceto feriado.
0800 726 0322
0800 771 0301 (Pessoas com deficiência auditiva ou de fala)

MINISTÉRIO DA FAZENDA
Secretaria da Receita Federal do Brasil
Procuradoria-Geral da Fazenda Nacional

CERTIDÃO POSITIVA COM EFEITOS DE NEGATIVA DE DÉBITOS RELATIVOS AOS TRIBUTOS FEDERAIS E À DÍVIDA ATIVA DA UNIÃO

Nome: SINCONECTA - TECNOLOGIA DA INFORMACAO LTDA
CNPJ: 10.710.409/0001-55

Ressalvado o direito de a Fazenda Nacional cobrar e inscrever quaisquer dívidas de responsabilidade do sujeito passivo acima identificado que vierem a ser apuradas, é certificado que:

1. constam débitos administrados pela Secretaria da Receita Federal do Brasil (RFB) com exigibilidade suspensa nos termos do art. 151 da Lei nº 5.172, de 25 de outubro de 1966 - Código Tributário Nacional (CTN), ou objeto de decisão judicial que determina sua desconsideração para fins de certificação da regularidade fiscal, ou ainda não vencidos; e

2. não constam inscrições em Dívida Ativa da União (DAU) na Procuradoria-Geral da Fazenda Nacional (PGFN).

Conforme disposto nos arts. 205 e 206 do CTN, este documento tem os mesmos efeitos da certidão negativa.

Esta certidão é válida para o estabelecimento matriz e suas filiais e, no caso de ente federativo, para todos os órgãos e fundos públicos da administração direta a ele vinculados. Refere-se à situação do sujeito passivo no âmbito da RFB e da PGFN e abrange inclusive as contribuições sociais previstas nas alíneas 'a' a 'd' do parágrafo único do art. 11 da Lei nº 8.212, de 24 de julho de 1991.

A aceitação desta certidão está condicionada à verificação de sua autenticidade na Internet, nos endereços <http://rfb.gov.br> ou <http://www.pgfn.gov.br>.

Certidão emitida gratuitamente com base na Portaria Conjunta RFB/PGFN nº 1.751, de 2/10/2014.
Emitida às 09:31:18 do dia 28/03/2025 <hora e data de Brasília>.
Válida até 24/09/2025.
Código de controle da certidão: **961C.E747.CD8A.468C**
Qualquer rasura ou emenda invalidará este documento.

Secretaria da Fazenda e Planejamento do Estado de São Paulo

Débitos Tributários Não Inscritos na Dívida Ativa do Estado de São Paulo

CNPJ: 10.710.409/0001-55

Ressalvado o direito da Secretaria da Fazenda e Planejamento do Estado de São Paulo de apurar débitos de responsabilidade da pessoa jurídica acima identificada, é certificado que **não constam débitos** declarados ou apurados pendentes de inscrição na Dívida Ativa de responsabilidade do estabelecimento matriz/filial acima identificado.

Certidão nº	25061031035-43
Data e hora da emissão	30/06/2025 09:41:04
Validade	6 (seis) meses, contados da data de sua expedição.

Qualquer rasura ou emenda invalidará este documento.

A aceitação desta certidão está condicionada à verificação de sua autenticidade no sítio **www.pfe.fazenda.sp.gov.br**

PREFEITURA DE
SÃO PAULO
FAZENDA

SECRETARIA MUNICIPAL DA FAZENDA

Certidão Conjunta de Débitos de Tributos Mobiliários

Certidão Número: 0485074 - 2025

CPF/CNPJ Raiz: 10.710.409/

Contribuinte: SINCONECTA - TECNOLOGIA DA INFORMACAO LTDA

Liberação: 21/02/2025

Validade: 20/08/2025

Tributos Abrangidos:

Imposto Sobre Serviços - ISS
Taxa de Fiscalização de Localização Instalação e Funcionamento
Taxa de Fiscalização de Anúncio - TFA
Taxa de Fiscalização de Estabelecimento - TFE
Taxa de Resíduos Sólidos de Serviços de Saúde - TRSS (incidência a partir de Jan/2011)
Imposto Sobre Transmissão de Bens Imóveis - ITBI

Unidades Tributárias:

Ressalvado o direito de a Fazenda Municipal cobrar e inscrever quaisquer dívidas de responsabilidade do sujeito passivo que vierem a ser apuradas ou que se verifiquem a qualquer tempo, inclusive em relação ao período contido neste documento, relativas a tributos administrados pela Secretaria Municipal da Fazenda e a inscrições em Dívida Ativa Municipal, junto à Procuradoria Geral do Município é certificado que a Situação Fiscal do Contribuinte supra, referente aos créditos tributários inscritos e não inscritos na Dívida Ativa abrangidos por esta certidão, até a presente data é: **REGULAR.**

A aceitação desta certidão está condicionada à verificação de sua autenticidade na Internet, no endereço http://www.prefeitura.sp.gov.br/cidade/secretarias/fazenda/.
Qualquer rasura invalidará este documento.

O CNPJ NÃO POSSUI ESTABELECIMENTO INSCRITO NO MUNICÍPIO DE SÃO PAULO. O PRESENTE DOCUMENTO NÃO COMPROVA REGULARIDADE NO CADASTRO DE EMPRESAS DE FORA DO MUNICÍPIO (CPOM).

SITUAÇÃO REGULAR

Certidão expedida com base na Portaria Conjunta SF/PGM nº 4, de 12 de abril de 2017, Instrução Normativa SF/SUREM nº 3, de 6 de abril de 2015, Decreto 50.691, de 29 de junho de 2009, Decreto 51.714, de 13 de agosto de 2010; Portaria SF nº 268, de 11 de outubro de 2019 e Portaria SF nº 182, de 04 de agosto de 2021.

Certidão emitida às 13:09:29 horas do dia 17/06/2025 (hora e data de Brasília).

Código de Autenticidade: B8640462

A autenticidade desta certidão deverá ser confirmada na página da Secretaria Municipal da Fazenda http://www.prefeitura.sp.gov.br/sf

PODER JUDICIÁRIO
JUSTIÇA DO TRABALHO

CERTIDÃO NEGATIVA DE DÉBITOS TRABALHISTAS

Nome: SINCONECTA - TECNOLOGIA DA INFORMACAO LTDA (MATRIZ E FILIAIS)
CNPJ: 10.710.409/0001-55
Certidão nº: 36669394/2025
Expedição: 30/06/2025, às 09:28:52
Validade: 27/12/2025 - 180 (cento e oitenta) dias, contados da data de sua expedição.

Certifica-se que **SINCONECTA - TECNOLOGIA DA INFORMACAO LTDA (MATRIZ E FILIAIS)**, inscrito(a) no CNPJ sob o nº **10.710.409/0001-55**, **NÃO CONSTA** como inadimplente no Banco Nacional de Devedores Trabalhistas.
Certidão emitida com base nos arts. 642-A e 883-A da Consolidação das Leis do Trabalho, acrescentados pelas Leis ns.° 12.440/2011 e 13.467/2017, e no Ato 01/2022 da CGJT, de 21 de janeiro de 2022.
Os dados constantes desta Certidão são de responsabilidade dos Tribunais do Trabalho.
No caso de pessoa jurídica, a Certidão atesta a empresa em relação a todos os seus estabelecimentos, agências ou filiais.
A aceitação desta certidão condiciona-se à verificação de sua autenticidade no portal do Tribunal Superior do Trabalho na Internet (http://www.tst.jus.br).
Certidão emitida gratuitamente.

INFORMAÇÃO IMPORTANTE
Do Banco Nacional de Devedores Trabalhistas constam os dados necessários à identificação das pessoas naturais e jurídicas inadimplentes perante a Justiça do Trabalho quanto às obrigações estabelecidas em sentença condenatória transitada em julgado ou em acordos judiciais trabalhistas, inclusive no concernente aos recolhimentos previdenciários, a honorários, a custas, a emolumentos ou a recolhimentos determinados em lei; ou decorrentes de execução de acordos firmados perante o Ministério Público do Trabalho, Comissão de Conciliação Prévia ou demais títulos que, por disposição legal, contiver força executiva.

Voltar Imprimir

CAIXA ECONÔMICA FEDERAL

Certificado de Regularidade do FGTS - CRF

Inscrição: 10.710.409/0001-55

Razão Social: SINCONECTA TECNOLOGIA DE INFORMACAO LTDA ME

Endereço: R LUSO-BRASILEIRA 4 44 SL911, 9º AND / JARDIM ESTORIL IV / BAURU / SP / 17016-230

A Caixa Econômica Federal, no uso da atribuição que lhe confere o Art. 7, da Lei 8.036, de 11 de maio de 1990, certifica que, nesta data, a empresa acima identificada encontra-se em situação regular perante o Fundo de Garantia do Tempo de Servico - FGTS.

O presente Certificado não servirá de prova contra cobrança de quaisquer débitos referentes a contribuições e/ou encargos devidos, decorrentes das obrigações com o FGTS.

Validade:06/07/2025 a 04/08/2025

Certificação Número: 2025070601361714769729

Informação obtida em 11/07/2025 09:19:01

A utilização deste Certificado para os fins previstos em Lei esta condicionada a verificação de autenticidade no site da Caixa: **www.caixa.gov.br**

Imprimir Baixar PDF

SECRETARIA DA FAZENDA DO ESTADO DE SÃO PAULO

Cadastro Informativo dos Créditos não Quitados de Órgãos e Entidades Estaduais
CADIN Estadual

Informações Cadastrais

CNPJ/CPF: 10.710.409/0001-55

Não foram encontradas pendências no Cadastro de Créditos não quitados de Órgãos e Entidades Estaduais – CADIN ESTADUAL.

Pesquisa realizada em: 29/05/2025 às 10:08:00

Se você recebeu o comunicado CADIN regularize sua situação em 90 (noventa) dias contados a partir da data de expedição do mesmo.

Este documento não tem validade de Certidão Negativa.
Em conformidade com a Lei Estadual nº 12.799/2008 a inexistência de registro no CADIN Estadual:
- Não configura reconhecimento de regularidade de situação, nem dispensa a apresentação dos documentos exigidos em lei, decreto e demais atos normativos. (artigo 7º)
- Não impede a consulta prévia pelos órgãos e entidades da Administração direta e indireta ao sistema CADIN Estadual. (artigo 6º)
- Aos registros incluídos após a emissão da declaração cabe a aplicação do parágrafo 1º do artigo 6º.

A autenticidade deste documento deverá ser confirmada na página da Secretaria da Fazenda do Estado de São Paulo, endereço: https://www.fazenda.sp.gov.br/cadin_estadual/pages/publ/cadin.aspx

Código da Declaração: 2129597C.EEE41579.A0C1F3A4.7B94D157

EMISSÃO GRATUITA

Atenção: Qualquer rasura ou emenda invalidará este documento.

	MUNICÍPIO DE JUNDIAÍ UNIDADE DE GESTÃO DE GOVERNO E FINANÇAS NOTA FISCAL DE SERVIÇO ELETRÔNICA - NFS-e		NFS-e 1034 Código de Verificação N7SUSHLTO Emissão da NFS-e 25/06/2025 05:05
RPS	Série RPS	Tipo RPS	NFS-e Substituída

Prestador de Serviço

CPF/CNPJ: 36.205.233/0001-78 Inscrição 137436

Nome/Razão Social: LEDI SOFTWARE BRASIL SOLUÇÕES EM TECNOLOGIA LTDA

Endereço RODRIGO SOARES DE OLIVEIRA Número: 291

Complemento: Bairro: ANHANGABAÚ

CEP: 13208-120 Município: JUNDIAI UF: SP País: Brasil

E-mail: mauriciomanzato10@gmail.com Telefone: (11)4521-7261

Tomador de Serviço

CPF/CNPJ: 26.702.577/0001-39 Inscrição Municipal: NIF:

Nome/Razão Social: BIOGESP - ASS EXEC SERVS PUB SOCI

Endereço: Rua Cardeal Arcoverde Número: 1641

Complemento: SALA 93/94 Bairro: Pinheiros

CEP: 05407-002 Município: SAO PAULO UF: SP País: Brasil

E-mail: Telefone:

Atividade Econômica

1.01.02 / 2034 - ANALISE E DESENVOLVIMENTO DE SOFTWARE

Discriminação do Serviço

ref. a prest. serviço do sistema LEDI PONTO no mês de mai de 2025
MUNICIPIO: RIBEIRÃO PIRES
Chamamento público 003/2021 e Contrato 001/22
HMLS RIBEIRÃO PIRES= 108 usuários ativos x R$ 4,50
Data Limite para pagamento: 30/06/2025

Tributos Federais (R$)					Valor Aproximado dos Tributos (%)			
PIS	COFINS	INSS	IR	CSLL	Federal	Estadual	Municipal	Fonte
0,00	0,00	0,00	0,00	0,00	0,00%	0,00%	0,00%	

Identificação Prestação de Serviços		Detalhamento de Valores (R$)	
Código da Obra		Valor do Serviço	486,00
Código A.R.T.		Desconto Incondicionado	0,00
Exigibilidade ISSQN	1-Exigível	Desconto Condicionado	0,00
Regime Especial de Tributação	0-Nenhum	Retenções Federais	0,00
Simples Nacional	(X) Sim () Não	Outras Retenções	0,00
Incentivador Fiscal		Deduções Previstas em Lei	0,00
Competência	06/2025	Base de Cálculo	486,00
Município Prestação	JUNDIAI - SP	Alíquota	2,62
Munícipio Incidência	JUNDIAI - SP	ISSQN	0,00
ISSQN a Reter	( ) Sim (X) Não	Valor Líquido	486,00

Outras Informações

ZapSign fe4c102c-1b6e-474d-9e7b-832023754058. Documento assinado eletronicamente, conforme MP 2.200-2/2001 e Lei 14.063/2020.

Relatório de Assinaturas

Datas e horários em UTC-0300 (America/Sao_Paulo)
Última atualização em 25 Junho 2025, 10:17:25

Status: Assinado
Documento: NF-1034
Número: fe4c102c-1b6e-474d-9e7b-832023754058
Data da criação: 25 Junho 2025, 10:16:45
Hash do documento original (SHA256): 574bd9e57575fe24aefac6f9c421da8bed8dbb4418de21225ccfdf1a748e6702

Assinaturas

1 de 1 Assinaturas

Assinado via ZapSign by Truora

JOSÉ AILTON

Data e hora da assinatura: 25/06/2025 10:17:24
Token: 0d495996-407c-41f7-9383-e9d580d3135c

Assinatura

José Ailton

José Ailton

Pontos de autenticação:

Telefone: + 5511945528470

E-mail: coord.dp@biogesp.org.br
Nível de segurança: Validado por código único enviado por e-mail

IP: 179.208.221.8
Dispositivo: Mozilla/5.0 (Windows NT 10.0; Win64; x64) AppleWebKit/537.36 (KHTML, like Gecko) Chrome/138.0.0.0 Safari/537.36

INTEGRIDADE CERTIFICADA - ICP-BRASIL

Assinaturas eletrônicas e físicas têm igual validade legal, conforme MP 2.200-2/2001 e Lei 14.063/2020.
Confirme a integridade do documento aqui.

Este Log é exclusivo e parte integrante do documento número fe4c102c-1b6e-474d-9e7b-832023754058, segundo os Termos de Uso da ZapSign , disponíveis em zapsign.com.br

Boleto Pix

R$ 486,00

Quem vai receber:

LEDI SOFTWARE BRASIL SOLUCOES EM TE

Pague sua cobrança via Pix, o recebimento é instantâneo.

Leia o QR Code no seu celular.

Beneficiário

36.205.233/0001-78 - LEDI SOFTWARE BRASIL SOLUCOES EM TE

Endereço do Beneficiário

RUA RODRIGO SOARES DE OLIVEIRA 291 , 13208-120 JUNDIAI - SP

Pagador	Vencimento	Valor do Documento
BIOGESP - ASSOC EXEC SERV PUB SOC	30/06/2025	486,00

Agência / Código do Beneficiário	Nosso Número / Cód. do Documento	Autenticação Mecânica
00019/052532666	00019/112/9034465175-0	

077-9 **07790.00116 12015.384592 03446.517504 5 11280000048600**

Local De Pagamento	Vencimento
PAGÁVEL EM QUALQUER BANCO	30/06/2025
Beneficiário	**Agência / Código do Beneficiário**
36.205.233/0001-78 - LEDI SOFTWARE BRASIL SOLUCOES EM TE	00019/052532666

Data do Documento	N° do Documento	Espécie Documento	Aceite	Data de Processamento	Nosso Número / Cód. do Documento
25/06/2025	68	DM	NÃO	25/06/2025	00019/112/9034465175-0

Uso do banco	Carteira	Espécie Moeda	Quantidade Moeda	Valor Moeda	Valor do Documento
	112	BRL			486,00

Informações de responsabilidade do beneficiário

ref a prest serviço nos meses de mai de 2025
108 usuarios ativos x R$ 4,50
contrato 001 / 22
Ribeirão Pires
Data Limite para pagamento: 25/07/2025

(-) Desconto / Abatimento

(-) Outras Deduções

(+) Mora / Multa

(+) Outros Acréscimos

(=) Valor cobrado

Pagador	BIOGESP - ASSOC EXEC SERV PUB SOC RUA CARDEAL ARCOVERDE 1641 SA 93 E 94 PINHEIROS, 05407-002 SÃO PAULO/SP	CNPJ/CPF: 26.702.577/0001-39
Beneficiário Final	LEDI SOFTWARE BRASIL SOLUCOES EM TE	CNPJ/CPF: 36.205.233/0001-78

Autenticação Mecânica

Ficha de Compensação

Santander

Internet Banking Empresarial

BIOGESP ASSOCIACAO DE GESTAO E EXECUCAO **Agência:** 0123 **Conta:** 130043711

Pagamentos > Boletos, contas e tributos >

Pagar com código de barras

Pagamento realizado com sucesso.

Beneficiário	Data do pagamento	Valor nominal	Valor total a pagar
LEDI SOFTWARE BRASIL SOLUCOES EM TE	10/07/2025	R$ 486,00	R$ 486,00

07790.00116.12015.384592.03446.517504.5.11280000048600

Instituição Financeira Favorecida 077 - BANCO INTER	CPF/CNPJ Beneficiário Final 36.205.233/0001-78	Beneficiário final LEDI SOFTWARE BRASIL SOLUCOES EM TECNOLO
CPF/CNPJ Beneficiário Original 36.205.233/0001-78	Razão Social Beneficiário Original LEDI SOFTWARE BRASIL SOLUCOES EM TE	Nome Fantasia Beneficiário Original LEDI SOFTWARE BRASIL SOLUCOES EM TE
CPF/CNPJ Pagador Original 26.702.577/0001-39	Nome Pagador Original Biogesp - Assoc Exec Serv Pub Soc	CPF/CNPJ Pagador Efetivo 26.702.577/0001-39
Razão Social Pagador Efetivo BIOGESP ASSOCIACAO DE GESTAO E EXECUCAO	Data de Vencimento 30/06/2025	Valor Nominal 486,00
Valor Pago 0,00	Encargos 0,00	Desconto 0,00
Valor Total a Cobrar 0,00	Data / hora da transação: 10/07/2025 10:51:31	Autenticação IBE2F4FEDAD50724186B837

Transação exclusiva para pagamento de Boleto. O pagamento será processado somente se informados corretamente os dados do boleto. A veracidade dessas informações é de responsabilidade do Cliente/Pagador, que se obriga a apresentar os boletos para verificação sempre que solicitado, nos termos da lei. Havendo divergências entre o valor indicado/agendado pelo pagador e o valor informado pelo favorecido, o BANCO rejeitará o pagamento, podendo, no entanto, efetuar o pagamento pelo valor autorizado pelo pagador desde que o referido valor esteja dentro da margem aprovada e registrada pelo beneficiário do boleto.

Central de Atendimento Santander Empresarial
4004-2125 (Regiões Metropolitanas)
0800 726 2125 (Demais Localidades)
0800 723 5007 (Pessoas com deficiência auditiva ou de fala)

SAC - Atendimento 24h por dia, todos os dias.
0800 762 7777
0800 771 0401 (Pessoas com deficiência auditiva ou de fala)
Ouvidoria - Das 9h às 18h, de segunda a sexta-feira, exceto feriado.
0800 726 0322
0800 771 0301 (Pessoas com deficiência auditiva ou de fala)

MINISTÉRIO DA FAZENDA
Secretaria da Receita Federal do Brasil
Procuradoria-Geral da Fazenda Nacional

CERTIDÃO NEGATIVA DE DÉBITOS RELATIVOS AOS TRIBUTOS FEDERAIS E À DÍVIDA ATIVA DA UNIÃO

Nome: LEDI SOFTWARE BRASIL SOLUCOES EM TECNOLOGIA LTDA
CNPJ: 36.205.233/0001-78

Ressalvado o direito de a Fazenda Nacional cobrar e inscrever quaisquer dívidas de responsabilidade do sujeito passivo acima identificado que vierem a ser apuradas, é certificado que não constam pendências em seu nome, relativas a créditos tributários administrados pela Secretaria da Receita Federal do Brasil (RFB) e a inscrições em Dívida Ativa da União (DAU) junto à Procuradoria-Geral da Fazenda Nacional (PGFN).

Esta certidão é válida para o estabelecimento matriz e suas filiais e, no caso de ente federativo, para todos os órgãos e fundos públicos da administração direta a ele vinculados. Refere-se à situação do sujeito passivo no âmbito da RFB e da PGFN e abrange inclusive as contribuições sociais previstas nas alíneas 'a' a 'd' do parágrafo único do art. 11 da Lei nº 8.212, de 24 de julho de 1991.

A aceitação desta certidão está condicionada à verificação de sua autenticidade na Internet, nos endereços <http://rfb.gov.br> ou <http://www.pgfn.gov.br>.

Certidão emitida gratuitamente com base na Portaria Conjunta RFB/PGFN nº 1.751, de 2/10/2014.
Emitida às 12:30:53 do dia 29/05/2025 <hora e data de Brasília>.
Válida até 25/11/2025.
Código de controle da certidão: **FD71.AE0A.9D0C.43A0**
Qualquer rasura ou emenda invalidará este documento.

Secretaria da Fazenda e Planejamento do Estado de São Paulo

Débitos Tributários Não Inscritos na Dívida Ativa do Estado de São Paulo

CNPJ: 36.205.233/0001-78

Ressalvado o direito da Secretaria da Fazenda e Planejamento do Estado de São Paulo de apurar débitos de responsabilidade da pessoa jurídica acima identificada, é certificado que **não constam débitos** declarados ou apurados pendentes de inscrição na Dívida Ativa de responsabilidade do estabelecimento matriz/filial acima identificado.

Certidão nº	25050834313-37
Data e hora da emissão	26/05/2025 16:08:02
Validade	6 (seis) meses, contados da data de sua expedição.

Qualquer rasura ou emenda invalidará este documento.

A aceitação desta certidão está condicionada à verificação de sua autenticidade no sítio **www.pfe.fazenda.sp.gov.br**

417

CERTIDÃO NEGATIVA DE DÉBITOS MUNICIPAIS

CERTIFICO que não consta inscrição no cadastro fiscal imobiliário em nome de **LEDI SOFTWARE BRASIL SOLUÇÕES EM TECNOLOGIA LTDA, CNPJ: 36.205.233/0001-78.**

CERTIFICO ainda que, consta inscrição no cadastro fiscal mobiliário sob número **137.436-2,** situado na **R. RODRIGO SOARES DE OLIVEIRA, 291 - LT. ANHANGABAÚ - CEP: 13208-120 JUNDIAI/SP**, **NADA DEVE** a esta municipalidade até a presente data com referência aos tributos de **Imposto Sobre Serviço Qualquer Natureza, Taxas de Fiscalização, Manutenção de Cadastro e Multas.**

RESSALVO o direito da Fazenda Municipal de cobrar quaisquer outros débitos que venham a ser apurados após a expedição da referida Certidão.
A presente certidão tem o prazo de validade de 180 (cento oitenta) dias.

Não estão incluídos nesta certidão eventuais débitos referentes aos itens abaixo:

1. De responsabilidade da pessoa jurídica, em virtude de processo de fusão, cisão, incorporação ou transformação;
2. Relativos a imóveis cujo cadastro não tenha sido atualizado junto à municipalidade, nos termos da legislação aplicável;
3. Relativos ao Imposto Sobre Serviços de Qualquer Natureza - ISSQN, estando o contribuinte sob o regime do Simples Nacional, os quais devem ser verificados junto à Receita federal do Brasil.

A aceitação desta certidão está condicionada à verificação de sua autenticidade na Internet, no endereço www.jundiai.sp.gov.br, utilizando o código de controle indicado abaixo.

O referido é verdade e dou fé.

Prefeitura do Município de Jundiaí

Unidade de Gestão de Governo e Finanças

Divisão de Dívida Ativa

CERTIDÃO NEGATIVA DE DÉBITOS MUNICIPAIS

Jundiaí, 26 de Maio de 2025

Certidão emitida com base no decreto 20.508 de 13/07/2006, Portaria nº 01 de 13/07/2006/SMF.
Emitida às **16:13:38** do dia **26/05/2025** (hora e data de Brasília).
Valido até **26/11/2025**.
Código de Controle da Certidão: **6BC4.103B.2D54.82D8**
Certidão emitida gratuitamente
Atenção: qualquer rasura ou emenda invalidará este documento

PODER JUDICIÁRIO
JUSTIÇA DO TRABALHO

CERTIDÃO NEGATIVA DE DÉBITOS TRABALHISTAS

Nome: LEDI SOFTWARE BRASIL SOLUCOES EM TECNOLOGIA LTDA (MATRIZ E FILIAIS)
CNPJ: 36.205.233/0001-78
Certidão nº: 29029108/2025
Expedição: 26/05/2025, às 16:09:45
Validade: 22/11/2025 - 180 (cento e oitenta) dias, contados da data de sua expedição.

Certifica-se que **LEDI SOFTWARE BRASIL SOLUCOES EM TECNOLOGIA LTDA (MATRIZ E FILIAIS)**, inscrito(a) no CNPJ sob o nº **36.205.233/0001-78**, **NÃO CONSTA** como inadimplente no Banco Nacional de Devedores Trabalhistas.
Certidão emitida com base nos arts. 642-A e 883-A da Consolidação das Leis do Trabalho, acrescentados pelas Leis ns.° 12.440/2011 e 13.467/2017, e no Ato 01/2022 da CGJT, de 21 de janeiro de 2022.
Os dados constantes desta Certidão são de responsabilidade dos Tribunais do Trabalho.
No caso de pessoa jurídica, a Certidão atesta a empresa em relação a todos os seus estabelecimentos, agências ou filiais.
A aceitação desta certidão condiciona-se à verificação de sua autenticidade no portal do Tribunal Superior do Trabalho na Internet (http://www.tst.jus.br).
Certidão emitida gratuitamente.

INFORMAÇÃO IMPORTANTE
Do Banco Nacional de Devedores Trabalhistas constam os dados necessários à identificação das pessoas naturais e jurídicas inadimplentes perante a Justiça do Trabalho quanto às obrigações estabelecidas em sentença condenatória transitada em julgado ou em acordos judiciais trabalhistas, inclusive no concernente aos recolhimentos previdenciários, a honorários, a custas, a emolumentos ou a recolhimentos determinados em lei; ou decorrentes de execução de acordos firmados perante o Ministério Público do Trabalho, Comissão de Conciliação Prévia ou demais títulos que, por disposição legal, contiver força executiva.

Voltar Imprimir

CAIXA ECONÔMICA FEDERAL

Certificado de Regularidade do FGTS - CRF

Inscrição: 36.205.233/0001-78
Razão Social: LEDI SOFTWARE BRASIL SOLUCOES EM TECNOLO
Endereço: R RODRIGO SOARES DE OLIVEIRA 291 / ANHANGABAU / JUNDIAI / SP / 13208-120

A Caixa Econômica Federal, no uso da atribuição que lhe confere o Art. 7, da Lei 8.036, de 11 de maio de 1990, certifica que, nesta data, a empresa acima identificada encontra-se em situação regular perante o Fundo de Garantia do Tempo de Servico - FGTS.

O presente Certificado não servirá de prova contra cobrança de quaisquer débitos referentes a contribuições e/ou encargos devidos, decorrentes das obrigações com o FGTS.

Validade:20/06/2025 a 19/07/2025

Certificação Número: 2025062022215495940580

Informação obtida em 25/06/2025 09:25:18

A utilização deste Certificado para os fins previstos em Lei esta condicionada a verificação de autenticidade no site da Caixa: **www.caixa.gov.br**

Imprimir Baixar PDF

SECRETARIA DA FAZENDA DO ESTADO DE SÃO PAULO

Cadastro Informativo dos Créditos não Quitados de Órgãos e Entidades Estaduais
CADIN Estadual

Informações Cadastrais

CNPJ/CPF: 36.205.233/0001-78

Não foram encontradas pendências no Cadastro de Créditos não quitados de Órgãos e Entidades Estaduais – CADIN ESTADUAL.

Pesquisa realizada em: 26/05/2025 às 16:11:51

Se você recebeu o comunicado CADIN regularize sua situação em 90 (noventa) dias contados a partir da data de expedição do mesmo.

Este documento não tem validade de Certidão Negativa.
Em conformidade com a Lei Estadual nº 12.799/2008 a inexistência de registro no CADIN Estadual:
- Não configura reconhecimento de regularidade de situação, nem dispensa a apresentação dos documentos exigidos em lei, decreto e demais atos normativos. (artigo 7º)
- Não impede a consulta prévia pelos órgãos e entidades da Administração direta e indireta ao sistema CADIN Estadual. (artigo 6º)
- Aos registros incluídos após a emissão da declaração cabe a aplicação do parágrafo 1º do artigo 6º.

A autenticidade deste documento deverá ser confirmada na página da Secretaria da Fazenda do Estado de São Paulo, endereço: https://www.fazenda.sp.gov.br/cadin_estadual/pages/publ/cadin.aspx

Código da Declaração: 17E64E44.64C944B6.D125862A.BB0EA9C0

EMISSÃO GRATUITA

Atenção: Qualquer rasura ou emenda invalidará este documento.

GLOBALFIBRA
Site: www.globalfibra.com.br
Fones: 0113090-2442 / 0113090-4471
Email: faleconosco@globalfibra.com.br

Fatura de Serviços de Telecomunicações

Dados do Assinante

BIOGESP - CPF/CNPJ: 26702577000139
Rua Renato Andreoli, 138
Centro - Ribeirão Pires

Cadastro	Mês/Ano	Emissão	Vencimento	Valor Fatura
28808	07/2025	05/07/25	16/07/25	R$ 309,70

Extrato de Lançamentos

Título	Plano	Lançamento	Detalhamento	Valor (R$)
010288082506ME	(G) 1000 Mega - 10/22	Mensalidade	Serviço de Comunicação Multimídia	45,41
010288082506ME	(G) 1000 Mega - 10/22	Mensalidade	Serviço de Conexão à Internet	17,03
010288082506ME	(G) 1000 Mega - 10/22	Mensalidade	Serviços Digitais - Ebooks Premium	31,46
010288082506ME	(G) 1000 Mega - 10/22	Mensalidade	Serviços Digitais - Audiobooks Premium	27,00
010288082506ME	(G) 1000 Mega - 10/22	Mensalidade	Serviços Digitais - Reforça Light	9,00
010288082506ME	(G) IP Fixed Service	Mensalidade	Fornecimento de IP Fixo	89,90
010288082506ME	(G) 500 Mega - 10/23	Mensalidade	Serviço de Comunicação Multimídia	29,41
010288082506ME	(G) 500 Mega - 10/23	Mensalidade	Serviço de Conexão à Internet	11,03
010288082506ME	(G) 500 Mega - 10/23	Mensalidade	Serviços Digitais - Ebooks Premium	31,46
010288082506ME	(G) 500 Mega - 10/23	Mensalidade	Serviços Digitais - Audiobooks Básico	18,00

Mensagem

Sicredi **RECIBO DO PAGADOR** 74891.12586 15455.907269 44021.021066 6 11440000030970

Beneficiário GLOBALNET SERVICOS E INFORMATICA LTDA-ME - 19.421.083/0001-10 AV HUMBERTO DE CAMPOS, 235A SUISSA RIBEIRAO PIRES - SP 09.424-600	Vencimento 16/07/2025
Pagador BIOGESP (Cod. 28808) - CPF/CNPJ 26.702.577/0001-39	Agência/Código benificiário 0726.44.02102

Data de Documento	Nosso número	Espécie doc.	Aceite	Data Proc.	(=) Valor documento
26/06/2025	25/815455-9	DSI	N	05/07/2025	309,70

Autenticação mecânica no Verso

Sicredi | 748-X | 74891.12586 15455.907269 44021.021066 6 11440000030970

Local de pagamento PAGAVEL PREFERENCIALMENTE NAS LOTERICAS OU NO ESCRITORIO DA GLOBALNET	Vencimento 16/07/2025
Beneficiário GLOBALNET SERVICOS E INFORMATICA LTDA-ME - 19.421.083/0001-10	Agência/Código benificiário 0726.44.02102

Data de Documento	No documento	Espécie doc.	Aceite	Data Proc.	Nosso número
26/06/2025	15455	DSI	N	05/07/2025	25/815455-9

Uso do banco	Carteira	Espécie	Quantidade	Valor Doc.	(=) Valor documento
	1				309,70

Instruções (Texto de responsabilidade do beneficiário)
APOS VENCIMENTO, MULTA DE 2% E MORA DE 0,033% AO DIA
NAO RECEBER ATRASADO SEM A COBRANCA DE JUROS E MULTA
ATUALIZE SEU BOLETO EM central.global-fibra.com
SAC 3090-2442 / EVITE SUSPENSAO DO SERVICO, PAGUE EM DIA

PIX Copia e Cola:
00020126910014br.gov.bcb.pix2569pix-qrcode.sicredi.com.br/qr/v2/cobv/209d16001426436480c9c5b13a249758520400005303986580 2BR5903PIX6006Cidade62070503***63042959

(-) Desconto / Abatimentos
(-) Outras deduções
(+) Mora / Multa / Juros
(+) Outros acréscimos
(=) Valor cobrado

Pagador
BIOGESP (Cod. 28808) - CPF/CNPJ 26.702.577/0001-39
Rua Renato Andreoli, 138 - Centro
CEP 09402-500 - Ribeirão Pires - SP

Cód. baixa

Pagador/Avalista — Autenticação mecânica - Ficha de Compensação

ZapSign 0dae4f7d-fb60-424b-89b8-5f927dfde96a. Documento assinado eletronicamente, conforme MP 2.200-2/2001 e Lei 14.063/2020.

Relatório de Assinaturas

Datas e horários em UTC-0300 (America/Sao_Paulo)
Última atualização em 10 Julho 2025, 09:30:47

Status: Assinado
Documento: NF-15455
Número: 0dae4f7d-fb60-424b-89b8-5f927dfde96a
Data da criação: 10 Julho 2025, 09:29:31
Hash do documento original (SHA256): ce3c4f7e8b84bfdd86ff6cbf5a65d608a6fdd4a849fd285f4600f5912f1893c0

Assinaturas

1 de 1 Assinaturas

Assinado via ZapSign by Truora

JAIR AMORIM
Data e hora da assinatura: 10/07/2025 09:30:06
Token: 5f2fa3c9-4b83-4f89-9ea1-2e4a4a31a1d1

Assinatura

Jair Amorim

Pontos de autenticação:

Telefone: + 5521996433103

E-mail: adm.direcao@biogesp.org.br
Nível de segurança: Validado por código único enviado por e-mail

IP: 72.44.22.53
Dispositivo: Mozilla/5.0 (Windows NT 10.0; Win64; x64) AppleWebKit/537.36 (KHTML, like Gecko) Chrome/138.0.0.0 Safari/537.36 Edg/138.0.0.0

INTEGRIDADE CERTIFICADA - ICP-BRASIL

Assinaturas eletrônicas e físicas têm igual validade legal, conforme MP 2.200-2/2001 e Lei 14.063/2020.
Confirme a integridade do documento aqui.

Este Log é exclusivo e parte integrante do documento número 0dae4f7d-fb60-424b-89b8-5f927dfde96a, segundo os Termos de Uso da ZapSign , disponíveis em zapsign.com.br

Santander

Internet Banking Empresarial

BIOGESP ASSOCIACAO DE GESTAO E EXECUCAO **Agência:** 0123 **Conta:** 130043711

Pagamentos > Boletos, contas e tributos >

Pagar com código de barras

Pagamento realizado com sucesso.

Beneficiário	Data do pagamento	Valor nominal	Valor total a pagar
GLOBALNET SERVICOS E INFORMATI	16/07/2025	R$ 309,70	R$ 309,70

74891.12586.15455.907269.44021.021066.6.11440000030970

Instituição Financeira Favorecida 748 - BCO COOPERATIVO SICREDI S A	CPF/CNPJ Beneficiário Final 00.000.000/0000-00	CPF/CNPJ Beneficiário Original 19.421.083/0001-10
Razão Social Beneficiário Original GLOBALNET SERVICOS E INFORMATI	Nome Fantasia Beneficiário Original GLOBALNET SERVICOS E INFORMATI	CPF/CNPJ Pagador Original 26.702.577/0001-39
Nome Pagador Original BIOGESP	CPF/CNPJ Pagador Efetivo 26.702.577/0001-39	Razão Social Pagador Efetivo BIOGESP ASSOCIACAO DE GESTAO E EXECUCAO
Data de Vencimento 16/07/2025	Valor Nominal 309,70	Valor Pago 0,00
Encargos 0,00	Desconto 0,00	Valor Total a Cobrar 0,00
Data / hora da transação: 16/07/2025 22:26:51	Autenticação IBE2D019D6483EA459E8D88	

Transação exclusiva para pagamento de Boleto. O pagamento será processado somente se informados corretamente os dados do boleto. A veracidade dessas informações é de responsabilidade do Cliente/Pagador, que se obriga a apresentar os boletos para verificação sempre que solicitado, nos termos da lei. Havendo divergências entre o valor indicado/agendado pelo pagador e o valor informado pelo favorecido, o BANCO rejeitará o pagamento, podendo, no entanto, efetuar o pagamento pelo valor autorizado pelo pagador desde que o referido valor esteja dentro da margem aprovada e registrada pelo beneficiário do boleto.

Central de Atendimento Santander Empresarial
4004-2125 (Regiões Metropolitanas)
0800 726 2125 (Demais Localidades)
0800 723 5007 (Pessoas com deficiência auditiva ou de fala)

SAC - Atendimento 24h por dia, todos os dias.
0800 762 7777
0800 771 0401 (Pessoas com deficiência auditiva ou de fala)
Ouvidoria - Das 9h às 18h, de segunda a sexta-feira, exceto feriado.
0800 726 0322
0800 771 0301 (Pessoas com deficiência auditiva ou de fala)

GLOBALFIBRA
Site: www.globalfibra.com.br
Fones: 0113090-2442 / 0113090-4471
Email: faleconosco@globalfibra.com.br

Fatura de Serviços de Telecomunicações

Dados do Assinante

BIOGESP - CPF/CNPJ: 26702577000139
Rua Fagundes Varela, 40 - USF JD CAÇULA
Represa - Ribeirão Pires

Cadastro	Mês/Ano	Emissão	Vencimento	Valor Fatura
28808	07/2025	05/07/25	16/07/25	R$ 99,90

Extrato de Lançamentos

Título	Plano	Lançamento	Detalhamento	Valor (R$)
100288082506ME	(G) Navegue 700 - 08/24	Mensalidade	Serviço de Comunicação Multimídia	33,41
100288082506ME	(G) Navegue 700 - 08/24	Mensalidade	Serviço de Conexão à Internet	12,53
100288082506ME	(G) Navegue 700 - 08/24	Mensalidade	Serviços Digitais - Ebooks Premium	31,46
100288082506ME	(G) Navegue 700 - 08/24	Mensalidade	Serviços Digitais - Audiobooks Standard	22,50

Mensagem

Sicredi **RECIBO DO PAGADOR** 74891.12586 15464.807260 44021.021017 1 11440000009990

Beneficiário
GLOBALNET SERVICOS E INFORMATICA LTDA-ME - 19.421.083/0001-10 AV HUMBERTO DE CAMPOS, 235A SUISSA RIBEIRAO PIRES - SP 09.424-600

Vencimento: 16/07/2025

Pagador
BIOGESP (Cod. 28808) - CPF/CNPJ 26.702.577/0001-39

Agência/Código benificiário: 0726.44.02102

Data de Documento	Nosso número	Espécie doc.	Aceite	Data Proc.	(=) Valor documento
26/06/2025	25/815464-8	DSI	N	05/07/2025	99,90

Autenticação mecânica no Verso

Sicredi 748-X 74891.12586 15464.807260 44021.021017 1 11440000009990

Local de pagamento
PAGAVEL PREFERENCIALMENTE NAS LOTERICAS OU NO ESCRITORIO DA GLOBALNET

Vencimento: 16/07/2025

Beneficiário
GLOBALNET SERVICOS E INFORMATICA LTDA-ME - 19.421.083/0001-10

Agência/Código benificiário: 0726.44.02102

Data de Documento	No documento	Espécie doc.	Aceite	Data Proc.	Nosso número
26/06/2025	15464	DSI	N	05/07/2025	25/815464-8

Uso do banco	Carteira	Espécie	Quantidade	Valor Doc.	(=) Valor documento
	1				99,90

Instruções (Texto de responsabilidade do beneficiário)
APOS VENCIMENTO, MULTA DE 2% E MORA DE 0,033% AO DIA
NAO RECEBER ATRASADO SEM A COBRANCA DE JUROS E MULTA
ATUALIZE SEU BOLETO EM central.global-fibra.com
SAC 3090-2442 / EVITE SUSPENSAO DO SERVICO, PAGUE EM DIA

(-) Desconto / Abatimentos
(-) Outras deduções
(+) Mora / Multa / Juros
(+) Outros acréscimos
(=) Valor cobrado

PIX Copia e Cola:
00020126910014br.gov.bcb.pix2569pix-qrcode.sicredi.com.br/qr/v2/cobv/16f0f885e20f4a4ba50723f7d3296b6552040000530398658O2BR5903PIX6006Cidade62070503***6304A6EB

Pagador
BIOGESP (Cod. 28808) - CPF/CNPJ 26.702.577/0001-39
Rua Fagundes Varela, 40 - USF JD CAÇULA - Represa
CEP 09415-140 - Ribeirão Pires - SP

Cód. baixa

Pagador/Avalista

Autenticação mecânica - Ficha de Compensação

ZapSign 404a4d3d-4764-4f97-8b7e-10d25c8b52df. Documento assinado eletronicamente, conforme MP 2.200-2/2001 e Lei 14.063/2020.

Relatório de Assinaturas

Datas e horários em UTC-0300 (America/Sao_Paulo)
Última atualização em 10 Julho 2025, 09:35:07

Status: Assinado
Documento: NF-15464
Número: 404a4d3d-4764-4f97-8b7e-10d25c8b52df
Data da criação: 10 Julho 2025, 09:34:38
Hash do documento original (SHA256): fa2b19a6258fe61e91e3bffd24353f89458fa489bb2a089233c07f338d47e425

Assinaturas

1 de 1 Assinaturas

Assinado via ZapSign by Truora

JAIR AMORIM
Data e hora da assinatura: 10/07/2025 09:35:07
Token: 5330c597-d40a-409c-81d0-a9885f6ae8a9

Assinatura

Jair Amorim

Pontos de autenticação:

Telefone: + 5521996433103

E-mail: adm.direcao@biogesp.org.br
Nível de segurança: Validado por código único enviado por e-mail

IP: 72.44.22.53
Dispositivo: Mozilla/5.0 (Windows NT 10.0; Win64; x64) AppleWebKit/537.36 (KHTML, like Gecko) Chrome/138.0.0.0 Safari/537.36 Edg/138.0.0.0

INTEGRIDADE CERTIFICADA - ICP-BRASIL

Assinaturas eletrônicas e físicas têm igual validade legal, conforme MP 2.200-2/2001 e Lei 14.063/2020.
Confirme a integridade do documento aqui.

Este Log é exclusivo e parte integrante do documento número 404a4d3d-4764-4f97-8b7e-10d25c8b52df, segundo os Termos de Uso da ZapSign , disponíveis em zapsign.com.br

Santander

Internet Banking Empresarial

BIOGESP ASSOCIACAO DE GESTAO E EXECUCAO **Agência:** 0123 **Conta:** 130043711

Pagamentos > Boletos, contas e tributos >

Pagar com código de barras

Pagamento realizado com sucesso.

Beneficiário	Data do pagamento	Valor nominal	Valor total a pagar
GLOBALNET SERVICOS E INFORMATI	16/07/2025	R$ 99,90	R$ 99,90

74891.12586.15464.807260.44021.021017.1.11440000009990

Instituição Financeira Favorecida 748 - BCO COOPERATIVO SICREDI S A	CPF/CNPJ Beneficiário Final 00.000.000/0000-00	CPF/CNPJ Beneficiário Original 19.421.083/0001-10
Razão Social Beneficiário Original GLOBALNET SERVICOS E INFORMATI	Nome Fantasia Beneficiário Original GLOBALNET SERVICOS E INFORMATI	CPF/CNPJ Pagador Original 26.702.577/0001-39
Nome Pagador Original BIOGESP	CPF/CNPJ Pagador Efetivo 26.702.577/0001-39	Razão Social Pagador Efetivo BIOGESP ASSOCIACAO DE GESTAO E EXECUCAO
Data de Vencimento 16/07/2025	Valor Nominal 99,90	Valor Pago 0,00
Encargos 0,00	Desconto 0,00	Valor Total a Cobrar 0,00
Data / hora da transação: 16/07/2025 22:23:12	Autenticação IBE752AE35F5D784AA3A0DE	

Transação exclusiva para pagamento de Boleto. O pagamento será processado somente se informados corretamente os dados do boleto. A veracidade dessas informações é de responsabilidade do Cliente/Pagador, que se obriga a apresentar os boletos para verificação sempre que solicitado, nos termos da lei. Havendo divergências entre o valor indicado/agendado pelo pagador e o valor informado pelo favorecido, o BANCO rejeitará o pagamento, podendo, no entanto, efetuar o pagamento pelo valor autorizado pelo pagador desde que o referido valor esteja dentro da margem aprovada e registrada pelo beneficiário do boleto.

Central de Atendimento Santander Empresarial
4004-2125 (Regiões Metropolitanas)
0800 726 2125 (Demais Localidades)
0800 723 5007 (Pessoas com deficiência auditiva ou de fala)

SAC - Atendimento 24h por dia, todos os dias.
0800 762 7777
0800 771 0401 (Pessoas com deficiência auditiva ou de fala)
Ouvidoria - Das 9h às 18h, de segunda a sexta-feira, exceto feriado.
0800 726 0322
0800 771 0301 (Pessoas com deficiência auditiva ou de fala)

GLOBALFIBRA
Site: www.globalfibra.com.br
Fones: 0113090-2442 / 0113090-4471
Email: faleconosco@globalfibra.com.br

Fatura de Serviços de Telecomunicações

Dados do Assinante

BIOGESP - CPF/CNPJ: 26702577000139
Rua Antônio Zampol, 221 - USF VILA SUELI
Bocaina - Ribeirão Pires

Cadastro	Mês/Ano	Emissão	Vencimento	Valor Fatura
28808	07/2025	05/07/25	16/07/25	R$ 99,90

Extrato de Lançamentos

Título	Plano	Lançamento	Detalhamento	Valor (R$)
070288082506ME	(G) Navegue 700 - 08/24	Mensalidade	Serviço de Comunicação Multimídia	33,41
070288082506ME	(G) Navegue 700 - 08/24	Mensalidade	Serviço de Conexão à Internet	12,53
070288082506ME	(G) Navegue 700 - 08/24	Mensalidade	Serviços Digitais - Ebooks Premium	31,46
070288082506ME	(G) Navegue 700 - 08/24	Mensalidade	Serviços Digitais - Audiobooks Standard	22,50

Mensagem

Sicredi **RECIBO DO PAGADOR** 74891.12586 15461.307264 44021.021058 5 11440000009990

Beneficiário
GLOBALNET SERVICOS E INFORMATICA LTDA-ME - 19.421.083/0001-10 AV HUMBERTO DE CAMPOS, 235A SUISSA RIBEIRAO PIRES - SP 09.424-600

Vencimento: 16/07/2025

Pagador
BIOGESP (Cod. 28808) - CPF/CNPJ 26.702.577/0001-39

Agência/Código benificiário: 0726.44.02102

Data de Documento	Nosso número	Espécie doc.	Aceite	Data Proc.	(=) Valor documento
26/06/2025	25/815461-3	DSI	N	05/07/2025	99,90

Autenticação mecânica no Verso

Sicredi 748-X 74891.12586 15461.307264 44021.021058 5 11440000009990

Local de pagamento
PAGAVEL PREFERENCIALMENTE NAS LOTERICAS OU NO ESCRITORIO DA GLOBALNET

Vencimento: 16/07/2025

Beneficiário
GLOBALNET SERVICOS E INFORMATICA LTDA-ME - 19.421.083/0001-10

Agência/Código benificiário: 0726.44.02102

Data de Documento	No documento	Espécie doc.	Aceite	Data Proc.	Nosso número
26/06/2025	15461	DSI	N	05/07/2025	25/815461-3

Uso do banco	Carteira	Espécie	Quantidade	Valor Doc.	(=) Valor documento
	1				99,90

Instruções (Texto de responsabilidade do beneficiário)
APOS VENCIMENTO, MULTA DE 2% E MORA DE 0,033% AO DIA
NAO RECEBER ATRASADO SEM A COBRANCA DE JUROS E MULTA
ATUALIZE SEU BOLETO EM central.global-fibra.com
SAC 3090-2442 / EVITE SUSPENSAO DO SERVICO, PAGUE EM DIA

(-) Desconto / Abatimentos
(-) Outras deduções
(+) Mora / Multa / Juros
(+) Outros acréscimos
(=) Valor cobrado

PIX Copia e Cola:
00020126910014br.gov.bcb.pix2569pix-qrcode.sicredi.com.br/qr/v2/cobv/3dafcd759bd3421f9096941b8b15733e5204000053039865802BR5903PIX6006Cidade62070503***6304F3E9

Pagador
BIOGESP (Cod. 28808) - CPF/CNPJ 26.702.577/0001-39
Rua Antônio Zampol, 221 - USF VILA SUELI - Bocaina
CEP 09426-300 - Ribeirão Pires - SP

Cód. baixa

Pagador/Avalista

Autenticação mecânica - Ficha de Compensação

ZapSign fc1e0ee2-0f6c-419c-8c9c-2ea2ab2b92fc. Documento assinado eletronicamente, conforme MP 2.200-2/2001 e Lei 14.063/2020.

Relatório de Assinaturas

Datas e horários em UTC-0300 (America/Sao_Paulo)
Última atualização em 10 Julho 2025, 09:47:40

ZapSign By Truora

Status: Assinado
Documento: NF-15461
Número: fc1e0ee2-0f6c-419c-8c9c-2ea2ab2b92fc
Data da criação: 10 Julho 2025, 09:46:59
Hash do documento original (SHA256): c1dd55c7bd7a9476e074777189404f6d3494ee42be483f43dcdecc4b480d66ca

Assinaturas

1 de 1 Assinaturas

Assinado via ZapSign by Truora

JAIR AMORIM
Data e hora da assinatura: 10/07/2025 09:47:36
Token: 6c9ce5e2-5810-46b6-985c-9f67028192e3

Assinatura

Jair Amorim

Pontos de autenticação:

Telefone: + 5521996433103

E-mail: adm.direcao@biogesp.org.br
Nível de segurança: Validado por código único enviado por e-mail

IP: 72.44.22.53
Dispositivo: Mozilla/5.0 (Windows NT 10.0; Win64; x64) AppleWebKit/537.36 (KHTML, like Gecko) Chrome/138.0.0.0 Safari/537.36 Edg/138.0.0.0

INTEGRIDADE CERTIFICADA - ICP-BRASIL

Assinaturas eletrônicas e físicas têm igual validade legal, conforme MP 2.200-2/2001 e Lei 14.063/2020.
Confirme a integridade do documento aqui.

Este Log é exclusivo e parte integrante do documento número fc1e0ee2-0f6c-419c-8c9c-2ea2ab2b92fc, segundo os Termos de Uso da ZapSign , disponíveis em zapsign.com.br

Santander

Internet Banking Empresarial

BIOGESP ASSOCIACAO DE GESTAO E EXECUCAO **Agência:** 0123 **Conta:** 130043711

Pagamentos > Boletos, contas e tributos >

Pagar com código de barras

Pagamento realizado com sucesso.

Beneficiário	Data do pagamento	Valor nominal	Valor total a pagar
GLOBALNET SERVICOS E INFORMATI	16/07/2025	R$ 99,90	R$ 99,90

74891.12586.15461.307264.44021.021058.5.11440000009990

Instituição Financeira Favorecida 748 - BCO COOPERATIVO SICREDI S A	CPF/CNPJ Beneficiário Final 00.000.000/0000-00	CPF/CNPJ Beneficiário Original 19.421.083/0001-10
Razão Social Beneficiário Original GLOBALNET SERVICOS E INFORMATI	Nome Fantasia Beneficiário Original GLOBALNET SERVICOS E INFORMATI	CPF/CNPJ Pagador Original 26.702.577/0001-39
Nome Pagador Original BIOGESP	CPF/CNPJ Pagador Efetivo 26.702.577/0001-39	Razão Social Pagador Efetivo BIOGESP ASSOCIACAO DE GESTAO E EXECUCAO
Data de Vencimento 16/07/2025	Valor Nominal 99,90	Valor Pago 0,00
Encargos 0,00	Desconto 0,00	Valor Total a Cobrar 0,00
Data / hora da transação: 16/07/2025 22:11:48	Autenticação IBE2119ECC5849B4142A9B6	

Transação exclusiva para pagamento de Boleto. O pagamento será processado somente se informados corretamente os dados do boleto. A veracidade dessas informações é de responsabilidade do Cliente/Pagador, que se obriga a apresentar os boletos para verificação sempre que solicitado, nos termos da lei. Havendo divergências entre o valor indicado/agendado pelo pagador e o valor informado pelo favorecido, o BANCO rejeitará o pagamento, podendo, no entanto, efetuar o pagamento pelo valor autorizado pelo pagador desde que o referido valor esteja dentro da margem aprovada e registrada pelo beneficiário do boleto.

Central de Atendimento Santander Empresarial
4004-2125 (Regiões Metropolitanas)
0800 726 2125 (Demais Localidades)
0800 723 5007 (Pessoas com deficiência auditiva ou de fala)

SAC - Atendimento 24h por dia, todos os dias.
0800 762 7777
0800 771 0401 (Pessoas com deficiência auditiva ou de fala)
Ouvidoria - Das 9h às 18h, de segunda a sexta-feira, exceto feriado.
0800 726 0322
0800 771 0301 (Pessoas com deficiência auditiva ou de fala)

GLOBALFIBRA
Site: www.globalfibra.com.br
Fones: 0113090-2442 / 0113090-4471
Email: faleconosco@globalfibra.com.br

Fatura de Serviços de Telecomunicações

Dados do Assinante

BIOGESP - CPF/CNPJ: 26702577000139
Rua Aurora, 61 - UBS CENTRO ALTO
Suíssa - Ribeirão Pires

Cadastro	Mês/Ano	Emissão	Vencimento	Valor Fatura
28808	07/2025	05/07/25	16/07/25	R$ 99,90

Extrato de Lançamentos

Título	Plano	Lançamento	Detalhamento	Valor (R$)
120288082506ME	(G) Navegue 700 - 08/24	Mensalidade	Serviço de Comunicação Multimídia	33,41
120288082506ME	(G) Navegue 700 - 08/24	Mensalidade	Serviço de Conexão à Internet	12,53
120288082506ME	(G) Navegue 700 - 08/24	Mensalidade	Serviços Digitais - Ebooks Premium	31,46
120288082506ME	(G) Navegue 700 - 08/24	Mensalidade	Serviços Digitais - Audiobooks Standard	22,50

Mensagem

Sicredi

RECIBO DO PAGADOR 74891.12586 15466.407267 44021.021025 2 11440000009990

Beneficiário
GLOBALNET SERVICOS E INFORMATICA LTDA-ME - 19.421.083/0001-10 AV HUMBERTO DE CAMPOS, 235A SUISSA RIBEIRAO PIRES - SP 09.424-600

Vencimento: 16/07/2025

Pagador
BIOGESP (Cod. 28808) - CPF/CNPJ 26.702.577/0001-39

Agência/Código benificiário: 0726.44.02102

Data de Documento	Nosso número	Espécie doc.	Aceite	Data Proc.	(=) Valor documento
26/06/2025	25/815466-4	DSI	N	05/07/2025	99,90

Autenticação mecânica no Verso

Sicredi | 748-X | 74891.12586 15466.407267 44021.021025 2 11440000009990

Local de pagamento
PAGAVEL PREFERENCIALMENTE NAS LOTERICAS OU NO ESCRITORIO DA GLOBALNET

Vencimento: 16/07/2025

Beneficiário
GLOBALNET SERVICOS E INFORMATICA LTDA-ME - 19.421.083/0001-10

Agência/Código benificiário: 0726.44.02102

Data de Documento	No documento	Espécie doc.	Aceite	Data Proc.	Nosso número
26/06/2025	15466	DSI	N	05/07/2025	25/815466-4

Uso do banco	Carteira	Espécie	Quantidade	Valor Doc.	(=) Valor documento
	1				99,90

Instruções (Texto de responsabilidade do beneficiário)
APOS VENCIMENTO, MULTA DE 2% E MORA DE 0,033% AO DIA
NAO RECEBER ATRASADO SEM A COBRANCA DE JUROS E MULTA
ATUALIZE SEU BOLETO EM central.global-fibra.com
SAC 3090-2442 / EVITE SUSPENSAO DO SERVICO, PAGUE EM DIA

(-) Desconto / Abatimentos
(-) Outras deduções
(+) Mora / Multa / Juros
(+) Outros acréscimos
(=) Valor cobrado

PIX Copia e Cola:
00020126910014br.gov.bcb.pix2569pix-qrcode.sicredi.com.br/qr/v2/cobv/350cca689d9d462c8a60828596146a4452040000530398658O2BR5903PIX6006Cidade62070503***63042FA5

Pagador
BIOGESP (Cod. 28808) - CPF/CNPJ 26.702.577/0001-39
Rua Aurora, 61 - UBS CENTRO ALTO - Suíssa
CEP 09424-200 - Ribeirão Pires - SP

Cód. baixa

Pagador/Avalista

Autenticação mecânica - Ficha de Compensação

ZapSign 6e8f43a2-e0f1-47ae-9547-8d83ac3ed9dd. Documento assinado eletronicamente, conforme MP 2.200-2/2001 e Lei 14.063/2020.

Relatório de Assinaturas

Datas e horários em UTC-0300 (America/Sao_Paulo)
Última atualização em 10 Julho 2025, 09:34:18

Status: Assinado
Documento: NF-15466
Número: 6e8f43a2-e0f1-47ae-9547-8d83ac3ed9dd
Data da criação: 10 Julho 2025, 09:32:45
Hash do documento original (SHA256): aad2a078e74f8917a3cafa4bfe792c376d9de58b98547e2888a8b53cc060b2c6

Assinaturas

1 de 1 Assinaturas

Assinado via ZapSign by Truora

JAIR AMORIM
Data e hora da assinatura: 10/07/2025 09:34:16
Token: 7cd760dd-f471-4fa5-8664-345fa1d92424

Assinatura

Jair Amorim

Pontos de autenticação:

Telefone: + 5521996433103

E-mail: adm.direcao@biogesp.org.br
Nível de segurança: Validado por código único enviado por e-mail

IP: 72.44.22.53
Dispositivo: Mozilla/5.0 (Windows NT 10.0; Win64; x64) AppleWebKit/537.36 (KHTML, like Gecko) Chrome/138.0.0.0 Safari/537.36 Edg/138.0.0.0

INTEGRIDADE CERTIFICADA - ICP-BRASIL

Assinaturas eletrônicas e físicas têm igual validade legal, conforme MP 2.200-2/2001 e Lei 14.063/2020.
Confirme a integridade do documento aqui.

Este Log é exclusivo e parte integrante do documento número 6e8f43a2-e0f1-47ae-9547-8d83ac3ed9dd, segundo os Termos de Uso da ZapSign , disponíveis em zapsign.com.br

Santander

Internet Banking Empresarial

BIOGESP ASSOCIACAO DE GESTAO E EXECUCAO **Agência:** 0123 **Conta:** 130043711

Pagamentos > Boletos, contas e tributos >

Pagar com código de barras

Pagamento realizado com sucesso.

Beneficiário	Data do pagamento	Valor nominal	Valor total a pagar
GLOBALNET SERVICOS E INFORMATI	16/07/2025	R$ 99,90	R$ 99,90

74891.12586.15466.407267.44021.021025.2.11440000009990

Instituição Financeira Favorecida 748 - BCO COOPERATIVO SICREDI S A	CPF/CNPJ Beneficiário Final 00.000.000/0000-00	CPF/CNPJ Beneficiário Original 19.421.083/0001-10
Razão Social Beneficiário Original GLOBALNET SERVICOS E INFORMATI	Nome Fantasia Beneficiário Original GLOBALNET SERVICOS E INFORMATI	CPF/CNPJ Pagador Original 26.702.577/0001-39
Nome Pagador Original BIOGESP	CPF/CNPJ Pagador Efetivo 26.702.577/0001-39	Razão Social Pagador Efetivo BIOGESP ASSOCIACAO DE GESTAO E EXECUCAO
Data de Vencimento 16/07/2025	Valor Nominal 99,90	Valor Pago 0,00
Encargos 0,00	Desconto 0,00	Valor Total a Cobrar 0,00
Data / hora da transação: 16/07/2025 22:24:41	Autenticação IBEE5EA1D25F9E54D18866A	

Transação exclusiva para pagamento de Boleto. O pagamento será processado somente se informados corretamente os dados do boleto. A veracidade dessas informações é de responsabilidade do Cliente/Pagador, que se obriga a apresentar os boletos para verificação sempre que solicitado, nos termos da lei. Havendo divergências entre o valor indicado/agendado pelo pagador e o valor informado pelo favorecido, o BANCO rejeitará o pagamento, podendo, no entanto, efetuar o pagamento pelo valor autorizado pelo pagador desde que o referido valor esteja dentro da margem aprovada e registrada pelo beneficiário do boleto.

Central de Atendimento Santander Empresarial
4004-2125 (Regiões Metropolitanas)
0800 726 2125 (Demais Localidades)
0800 723 5007 (Pessoas com deficiência auditiva ou de fala)

SAC - Atendimento 24h por dia, todos os dias.
0800 762 7777
0800 771 0401 (Pessoas com deficiência auditiva ou de fala)
Ouvidoria - Das 9h às 18h, de segunda a sexta-feira, exceto feriado.
0800 726 0322
0800 771 0301 (Pessoas com deficiência auditiva ou de fala)

GLOBALFIBRA
Site: www.globalfibra.com.br
Fones: 0113090-2442 / 0113090-4471
Email: faleconosco@globalfibra.com.br

Fatura de Serviços de Telecomunicações

Dados do Assinante

BIOGESP - CPF/CNPJ: 26702577000139
Rua Doutor Virgílio Gola, 24 - UBS CENTRO
Pastoril - Ribeirão Pires

Cadastro	Mês/Ano	Emissão	Vencimento	Valor Fatura
28808	07/2025	05/07/25	16/07/25	R$ 99,90

Extrato de Lançamentos

Título	Plano	Lançamento	Detalhamento	Valor (R$)
030288082506ME	(G) Navegue 700 - 08/24	Mensalidade	Serviço de Comunicação Multimídia	33,41
030288082506ME	(G) Navegue 700 - 08/24	Mensalidade	Serviço de Conexão à Internet	12,53
030288082506ME	(G) Navegue 700 - 08/24	Mensalidade	Serviços Digitais - Ebooks Premium	31,46
030288082506ME	(G) Navegue 700 - 08/24	Mensalidade	Serviços Digitais - Audiobooks Standard	22,50

Mensagem

Sicredi **RECIBO DO PAGADOR** 74891.12586 15457.507265 44021.021074 1 11440000009990

Beneficiário
GLOBALNET SERVICOS E INFORMATICA LTDA-ME - 19.421.083/0001-10 AV HUMBERTO DE CAMPOS, 235A SUISSA RIBEIRAO PIRES - SP 09.424-600

Vencimento: 16/07/2025

Pagador
BIOGESP (Cod. 28808) - CPF/CNPJ 26.702.577/0001-39

Agência/Código benificiário: 0726.44.02102

Data de Documento	Nosso número	Espécie doc.	Aceite	Data Proc.	(=) Valor documento
26/06/2025	25/815457-5	DSI	N	05/07/2025	99,90

Autenticação mecânica no Verso

Sicredi 748-X 74891.12586 15457.507265 44021.021074 1 11440000009990

Local de pagamento
PAGAVEL PREFERENCIALMENTE NAS LOTERICAS OU NO ESCRITORIO DA GLOBALNET

Vencimento: 16/07/2025

Beneficiário
GLOBALNET SERVICOS E INFORMATICA LTDA-ME - 19.421.083/0001-10

Agência/Código benificiário: 0726.44.02102

Data de Documento	No documento	Espécie doc.	Aceite	Data Proc.	Nosso número
26/06/2025	15457	DSI	N	05/07/2025	25/815457-5

Uso do banco	Carteira	Espécie	Quantidade	Valor Doc.	(=) Valor documento
	1				99,90

Instruções (Texto de responsabilidade do beneficiário)
APOS VENCIMENTO, MULTA DE 2% E MORA DE 0,033% AO DIA
NAO RECEBER ATRASADO SEM A COBRANCA DE JUROS E MULTA
ATUALIZE SEU BOLETO EM central.global-fibra.com
SAC 3090-2442 / EVITE SUSPENSAO DO SERVICO, PAGUE EM DIA

(-) Desconto / Abatimentos
(-) Outras deduções
(+) Mora / Multa / Juros
(+) Outros acréscimos
(=) Valor cobrado

PIX Copia e Cola:
00020126910014br.gov.bcb.pix2569pix-qrcode.sicredi.com.br/qr/v2/cobv/cc2d63f5e6d14e5cb4499d676260c8125204000053039865802BR5903PIX6006Cidade62070503***63042614

Pagador
BIOGESP (Cod. 28808) - CPF/CNPJ 26.702.577/0001-39
Rua Doutor Virgílio Gola, 24 - UBS CENTRO - Pastoril
CEP 09400-500 - Ribeirão Pires - SP

Cód. baixa

Pagador/Avalista

Autenticação mecânica - Ficha de Compensação

ZapSign 6d34e08a-611a-4f00-b064-0dc8cd6fcd3c. Documento assinado eletronicamente, conforme MP 2.200-2/2001 e Lei 14.063/2020.

Relatório de Assinaturas

Datas e horários em UTC-0300 (America/Sao_Paulo)
Última atualização em 10 Julho 2025, 09:43:16

Status: Assinado
Documento: NF-15457
Número: 6d34e08a-611a-4f00-b064-0dc8cd6fcd3c
Data da criação: 10 Julho 2025, 09:42:48
Hash do documento original (SHA256): 42d93a5d9e917f2d1fd8b6154afd53a4415816acda5339b2d488b8b33a33c470

Assinaturas

1 de 1 Assinaturas

Assinado via ZapSign by Truora

JAIR AMORIM
Data e hora da assinatura: 10/07/2025 09:43:15
Token: fbc24849-0e40-4ba2-b0d2-2e4056313777

Assinatura

Jair Amorim

Pontos de autenticação:

Telefone: + 5521996433103

E-mail: adm.direcao@biogesp.org.br
Nível de segurança: Validado por código único enviado por e-mail

IP: 72.44.22.53
Dispositivo: Mozilla/5.0 (Windows NT 10.0; Win64; x64) AppleWebKit/537.36 (KHTML, like Gecko) Chrome/138.0.0.0 Safari/537.36 Edg/138.0.0.0

INTEGRIDADE CERTIFICADA - ICP-BRASIL

Assinaturas eletrônicas e físicas têm igual validade legal, conforme MP 2.200-2/2001 e Lei 14.063/2020.
Confirme a integridade do documento aqui.

Este Log é exclusivo e parte integrante do documento número 6d34e08a-611a-4f00-b064-0dc8cd6fcd3c, segundo os Termos de Uso da ZapSign , disponíveis em zapsign.com.br

Santander

Internet Banking Empresarial

BIOGESP ASSOCIACAO DE GESTAO E EXECUCAO **Agência:** 0123 **Conta:** 130043711

Pagamentos > Boletos, contas e tributos >

Pagar com código de barras

Pagamento realizado com sucesso.

Beneficiário	Data do pagamento	Valor nominal	Valor total a pagar
GLOBALNET SERVICOS E INFORMATI	16/07/2025	R$ 99,90	R$ 99,90

74891.12586.15457.507265.44021.021074.1.11440000009990

Instituição Financeira Favorecida 748 - BCO COOPERATIVO SICREDI S A	CPF/CNPJ Beneficiário Final 00.000.000/0000-00	CPF/CNPJ Beneficiário Original 19.421.083/0001-10
Razão Social Beneficiário Original GLOBALNET SERVICOS E INFORMATI	Nome Fantasia Beneficiário Original GLOBALNET SERVICOS E INFORMATI	CPF/CNPJ Pagador Original 26.702.577/0001-39
Nome Pagador Original BIOGESP	CPF/CNPJ Pagador Efetivo 26.702.577/0001-39	Razão Social Pagador Efetivo BIOGESP ASSOCIACAO DE GESTAO E EXECUCAO
Data de Vencimento 16/07/2025	Valor Nominal 99,90	Valor Pago 0,00
Encargos 0,00	Desconto 0,00	Valor Total a Cobrar 0,00
Data / hora da transação: 16/07/2025 22:15:43	Autenticação IBEE4A77567498E4B77B1F7	

Transação exclusiva para pagamento de Boleto. O pagamento será processado somente se informados corretamente os dados do boleto. A veracidade dessas informações é de responsabilidade do Cliente/Pagador, que se obriga a apresentar os boletos para verificação sempre que solicitado, nos termos da lei. Havendo divergências entre o valor indicado/agendado pelo pagador e o valor informado pelo favorecido, o BANCO rejeitará o pagamento, podendo, no entanto, efetuar o pagamento pelo valor autorizado pelo pagador desde que o referido valor esteja dentro da margem aprovada e registrada pelo beneficiário do boleto.

Central de Atendimento Santander Empresarial
4004-2125 (Regiões Metropolitanas)
0800 726 2125 (Demais Localidades)
0800 723 5007 (Pessoas com deficiência auditiva ou de fala)

SAC - Atendimento 24h por dia, todos os dias.
0800 762 7777
0800 771 0401 (Pessoas com deficiência auditiva ou de fala)
Ouvidoria - Das 9h às 18h, de segunda a sexta-feira, exceto feriado.
0800 726 0322
0800 771 0301 (Pessoas com deficiência auditiva ou de fala)

GLOBALFIBRA
Site: www.globalfibra.com.br
Fones: 0113090-2442 / 0113090-4471
Email: faleconosco@globalfibra.com.br

Fatura de Serviços de Telecomunicações

Dados do Assinante

BIOGESP - CPF/CNPJ: 26702577000139
Rua Antônio Fortes, 278
Aliança - Ribeirão Pires

Cadastro	Mês/Ano	Emissão	Vencimento	Valor Fatura
28808	07/2025	05/07/25	16/07/25	R$ 99,90

Extrato de Lançamentos

Título	Plano	Lançamento	Detalhamento	Valor (R$)
080288082506ME	(G) Navegue 700 - 08/24	Mensalidade	Serviço de Comunicação Multimídia	33,41
080288082506ME	(G) Navegue 700 - 08/24	Mensalidade	Serviço de Conexão à Internet	12,53
080288082506ME	(G) Navegue 700 - 08/24	Mensalidade	Serviços Digitais - Ebooks Premium	31,46
080288082506ME	(G) Navegue 700 - 08/24	Mensalidade	Serviços Digitais - Audiobooks Standard	22,50

Mensagem

Sicredi **RECIBO DO PAGADOR** 74891.12586 15462.107267 44021.021009 1 11440000009990

Beneficiário
GLOBALNET SERVICOS E INFORMATICA LTDA-ME - 19.421.083/0001-10 AV HUMBERTO DE CAMPOS, 235A SUISSA RIBEIRAO PIRES - SP 09.424-600

Vencimento: 16/07/2025

Pagador
BIOGESP (Cod. 28808) - CPF/CNPJ 26.702.577/0001-39

Agência/Código benificiário: 0726.44.02102

Data de Documento	Nosso número	Espécie doc.	Aceite	Data Proc.	(=) Valor documento
26/06/2025	25/815462-1	DSI	N	05/07/2025	99,90

Autenticação mecânica no Verso

Sicredi 748-X 74891.12586 15462.107267 44021.021009 1 11440000009990

Local de pagamento
PAGAVEL PREFERENCIALMENTE NAS LOTERICAS OU NO ESCRITORIO DA GLOBALNET

Vencimento: 16/07/2025

Beneficiário
GLOBALNET SERVICOS E INFORMATICA LTDA-ME - 19.421.083/0001-10

Agência/Código benificiário: 0726.44.02102

Data de Documento	No documento	Espécie doc.	Aceite	Data Proc.	Nosso número
26/06/2025	15462	DSI	N	05/07/2025	25/815462-1

Uso do banco	Carteira	Espécie	Quantidade	Valor Doc.	(=) Valor documento
	1				99,90

Instruções (Texto de responsabilidade do beneficiário)
APOS VENCIMENTO, MULTA DE 2% E MORA DE 0,033% AO DIA
NAO RECEBER ATRASADO SEM A COBRANCA DE JUROS E MULTA
ATUALIZE SEU BOLETO EM central.global-fibra.com
SAC 3090-2442 / EVITE SUSPENSAO DO SERVICO, PAGUE EM DIA

(-) Desconto / Abatimentos
(-) Outras deduções
(+) Mora / Multa / Juros
(+) Outros acréscimos
(=) Valor cobrado

PIX Copia e Cola:
00020126910014br.gov.bcb.pix2569pix-qrcode.sicredi.com.br/qr/v2/cobv/667ade9987654270a3326f2d2961409052040000530398658O2BR5903PIX6006Cidade62070503***63048923

Pagador
BIOGESP (Cod. 28808) - CPF/CNPJ 26.702.577/0001-39
Rua Antônio Fortes, 278 - Aliança
CEP 09403-290 - Ribeirão Pires - SP

Cód. baixa

Pagador/Avalista

Autenticação mecânica - Ficha de Compensação

ZapSign 3e607aa2-6262-45c0-899e-b9deafef0892. Documento assinado eletronicamente, conforme MP 2.200-2/2001 e Lei 14.063/2020.

Relatório de Assinaturas

Datas e horários em UTC-0300 (America/Sao_Paulo)
Última atualização em 10 Julho 2025, 09:37:35

Status: Assinado
Documento: NF-15462
Número: 3e607aa2-6262-45c0-899e-b9deafef0892
Data da criação: 10 Julho 2025, 09:37:03
Hash do documento original (SHA256): 0e43e423985d77b91e0f6e67cdea1abb074d047524c66ace228977dc602db057

Assinaturas

1 de 1 Assinaturas

Assinado via ZapSign by Truora

JAIR AMORIM
Data e hora da assinatura: 10/07/2025 09:37:34
Token: 0c598aa9-a881-4801-a5ba-c1d5e9dc37c0

Assinatura

Jair Amorim

Pontos de autenticação:

Telefone: + 5521996433103

E-mail: adm.direcao@biogesp.org.br
Nível de segurança: Validado por código único enviado por e-mail

IP: 72.44.22.53
Dispositivo: Mozilla/5.0 (Windows NT 10.0; Win64; x64) AppleWebKit/537.36 (KHTML, like Gecko) Chrome/138.0.0.0 Safari/537.36 Edg/138.0.0.0

INTEGRIDADE CERTIFICADA - ICP-BRASIL

Assinaturas eletrônicas e físicas têm igual validade legal, conforme MP 2.200-2/2001 e Lei 14.063/2020.
Confirme a integridade do documento aqui.

Este Log é exclusivo e parte integrante do documento número 3e607aa2-6262-45c0-899e-b9deafef0892, segundo os Termos de Uso da ZapSign , disponíveis em zapsign.com.br

ZapSign 3e607aa2-6262-45c0-899e-b9deafef0892. Documento assinado eletronicamente, conforme MP 2.200-2/2001 e Lei 14.063/2020.

Santander

Internet Banking Empresarial

BIOGESP ASSOCIACAO DE GESTAO E EXECUCAO **Agência:** 0123 **Conta:** 130043711

Pagamentos > Boletos, contas e tributos >

Pagar com código de barras

Pagamento realizado com sucesso.

Beneficiário	Data do pagamento	Valor nominal	Valor total a pagar
GLOBALNET SERVICOS E INFORMATI	16/07/2025	R$ 99,90	R$ 99,90

74891.12586.15462.107267.44021.021009.1.11440000009990

Instituição Financeira Favorecida 748 - BCO COOPERATIVO SICREDI S A	CPF/CNPJ Beneficiário Final 00.000.000/0000-00	CPF/CNPJ Beneficiário Original 19.421.083/0001-10
Razão Social Beneficiário Original GLOBALNET SERVICOS E INFORMATI	Nome Fantasia Beneficiário Original GLOBALNET SERVICOS E INFORMATI	CPF/CNPJ Pagador Original 26.702.577/0001-39
Nome Pagador Original BIOGESP	CPF/CNPJ Pagador Efetivo 26.702.577/0001-39	Razão Social Pagador Efetivo BIOGESP ASSOCIACAO DE GESTAO E EXECUCAO
Data de Vencimento 16/07/2025	Valor Nominal 99,90	Valor Pago 0,00
Encargos 0,00	Desconto 0,00	Valor Total a Cobrar 0,00
Data / hora da transação: 16/07/2025 22:18:54	Autenticação IBE89AE9A6DC8744186B482	

Transação exclusiva para pagamento de Boleto. O pagamento será processado somente se informados corretamente os dados do boleto. A veracidade dessas informações é de responsabilidade do Cliente/Pagador, que se obriga a apresentar os boletos para verificação sempre que solicitado, nos termos da lei. Havendo divergências entre o valor indicado/agendado pelo pagador e o valor informado pelo favorecido, o BANCO rejeitará o pagamento, podendo, no entanto, efetuar o pagamento pelo valor autorizado pelo pagador desde que o referido valor esteja dentro da margem aprovada e registrada pelo beneficiário do boleto.

Central de Atendimento Santander Empresarial
4004-2125 (Regiões Metropolitanas)
0800 726 2125 (Demais Localidades)
0800 723 5007 (Pessoas com deficiência auditiva ou de fala)

SAC - Atendimento 24h por dia, todos os dias.
0800 762 7777
0800 771 0401 (Pessoas com deficiência auditiva ou de fala)
Ouvidoria - Das 9h às 18h, de segunda a sexta-feira, exceto feriado.
0800 726 0322
0800 771 0301 (Pessoas com deficiência auditiva ou de fala)

GLOBALFIBRA
Site: www.globalfibra.com.br
Fones: 0113090-2442 / 0113090-4471
Email: faleconosco@globalfibra.com.br

Fatura de Serviços de Telecomunicações

Dados do Assinante

BIOGESP - CPF/CNPJ: 26702577000139
Estrada da Sondália, 520 - USF IV DIVISÃO
QUARTA DIVISÃO - Ribeirão Pires

Cadastro	Mês/Ano	Emissão	Vencimento	Valor Fatura
28808	07/2025	05/07/25	16/07/25	R$ 99,90

Extrato de Lançamentos

Título	Plano	Lançamento	Detalhamento	Valor (R$)
090288082506ME	(G) Navegue 700 - 08/24	Mensalidade	Serviço de Comunicação Multimídia	33,41
090288082506ME	(G) Navegue 700 - 08/24	Mensalidade	Serviço de Conexão à Internet	12,53
090288082506ME	(G) Navegue 700 - 08/24	Mensalidade	Serviços Digitais - Ebooks Premium	31,46
090288082506ME	(G) Navegue 700 - 08/24	Mensalidade	Serviços Digitais - Audiobooks Standard	22,50

Mensagem

Sicredi

RECIBO DO PAGADOR 74891.12586 15463.007268 44021.021009 1 11440000009990

Beneficiário
GLOBALNET SERVICOS E INFORMATICA LTDA-ME - 19.421.083/0001-10 AV HUMBERTO DE CAMPOS, 235A SUISSA RIBEIRAO PIRES - SP 09.424-600

Vencimento: 16/07/2025

Pagador
BIOGESP (Cod. 28808) - CPF/CNPJ 26.702.577/0001-39

Agência/Código benificiário: 0726.44.02102

Data de Documento	Nosso número	Espécie doc.	Aceite	Data Proc.	(=) Valor documento
26/06/2025	25/815463-0	DSI	N	05/07/2025	99,90

Autenticação mecânica no Verso

Sicredi | 748-X | 74891.12586 15463.007268 44021.021009 1 11440000009990

Local de pagamento
PAGAVEL PREFERENCIALMENTE NAS LOTERICAS OU NO ESCRITORIO DA GLOBALNET

Vencimento: 16/07/2025

Beneficiário
GLOBALNET SERVICOS E INFORMATICA LTDA-ME - 19.421.083/0001-10

Agência/Código benificiário: 0726.44.02102

Data de Documento	No documento	Espécie doc.	Aceite	Data Proc.	Nosso número
26/06/2025	15463	DSI	N	05/07/2025	25/815463-0

Uso do banco	Carteira	Espécie	Quantidade	Valor Doc.	(=) Valor documento
	1				99,90

Instruções (Texto de responsabilidade do beneficiário)
APOS VENCIMENTO, MULTA DE 2% E MORA DE 0,033% AO DIA
NAO RECEBER ATRASADO SEM A COBRANCA DE JUROS E MULTA
ATUALIZE SEU BOLETO EM central.global-fibra.com
SAC 3090-2442 / EVITE SUSPENSAO DO SERVICO, PAGUE EM DIA

(-) Desconto / Abatimentos
(-) Outras deduções
(+) Mora / Multa / Juros
(+) Outros acréscimos
(=) Valor cobrado

PIX Copia e Cola:
00020126910014br.gov.bcb.pix2569pix-qrcode.sicredi.com.br/qr/v2/cobv/e28b6622b7dd4649821420fd0af9b8205204000053039865802BR5903PIX6006Cidade62070503***6304E136

Pagador
BIOGESP (Cod. 28808) - CPF/CNPJ 26.702.577/0001-39
Estrada da Sondália, 520 - USF IV DIVISÃO - QUARTA DIVISÃO
CEP 09410-500 - Ribeirão Pires - SP

Cód. baixa

Pagador/Avalista

Autenticação mecânica - Ficha de Compensação

ZapSign 961db846-7a97-4e66-95c1-8bb584bedb09. Documento assinado eletronicamente, conforme MP 2.200-2/2001 e Lei 14.063/2020.

Relatório de Assinaturas

Datas e horários em UTC-0300 (America/Sao_Paulo)
Última atualização em 10 Julho 2025, 09:39:06

ZapSign By Truora

Status: Assinado
Documento: NF-15463
Número: 961db846-7a97-4e66-95c1-8bb584bedb09
Data da criação: 10 Julho 2025, 09:37:55
Hash do documento original (SHA256): 6b747220aeb17a8d31c96c369dc377ed65101b3e7c16a3c7bf1f057f2f01f484

Assinaturas

1 de 1 Assinaturas

Assinado via ZapSign by Truora

JAIR AMORIM
Data e hora da assinatura: 10/07/2025 09:39:06
Token: c2effd03-31a0-424a-8d06-14e6277251ef

Assinatura

Jair Amorim

Pontos de autenticação:

Telefone: + 5521996433103

E-mail: adm.direcao@biogesp.org.br
Nível de segurança: Validado por código único enviado por e-mail

IP: 72.44.22.53
Dispositivo: Mozilla/5.0 (Windows NT 10.0; Win64; x64) AppleWebKit/537.36 (KHTML, like Gecko) Chrome/138.0.0.0 Safari/537.36 Edg/138.0.0.0

INTEGRIDADE CERTIFICADA - ICP-BRASIL

Assinaturas eletrônicas e físicas têm igual validade legal, conforme MP 2.200-2/2001 e Lei 14.063/2020.
Confirme a integridade do documento aqui.

Este Log é exclusivo e parte integrante do documento número 961db846-7a97-4e66-95c1-8bb584bedb09, segundo os Termos de Uso da ZapSign , disponíveis em zapsign.com.br

Santander

Internet Banking Empresarial

BIOGESP ASSOCIACAO DE GESTAO E EXECUCAO **Agência:** 0123 **Conta:** 130043711

Pagamentos > Boletos, contas e tributos >

Pagar com código de barras

Pagamento realizado com sucesso.

Beneficiário	Data do pagamento	Valor nominal	Valor total a pagar
GLOBALNET SERVICOS E INFORMATI	16/07/2025	R$ 99,90	R$ 99,90

74891.12586.15463.007268.44021.021009.1.11440000009990

Instituição Financeira Favorecida 748 - BCO COOPERATIVO SICREDI S A	CPF/CNPJ Beneficiário Final 00.000.000/0000-00	CPF/CNPJ Beneficiário Original 19.421.083/0001-10
Razão Social Beneficiário Original GLOBALNET SERVICOS E INFORMATI	Nome Fantasia Beneficiário Original GLOBALNET SERVICOS E INFORMATI	CPF/CNPJ Pagador Original 26.702.577/0001-39
Nome Pagador Original BIOGESP	CPF/CNPJ Pagador Efetivo 26.702.577/0001-39	Razão Social Pagador Efetivo BIOGESP ASSOCIACAO DE GESTAO E EXECUCAO
Data de Vencimento 16/07/2025	Valor Nominal 99,90	Valor Pago 0,00
Encargos 0,00	Desconto 0,00	Valor Total a Cobrar 0,00
Data / hora da transação: 16/07/2025 22:17:13	Autenticação IBE476B1A24D0D5401C9712	

Transação exclusiva para pagamento de Boleto. O pagamento será processado somente se informados corretamente os dados do boleto. A veracidade dessas informações é de responsabilidade do Cliente/Pagador, que se obriga a apresentar os boletos para verificação sempre que solicitado, nos termos da lei. Havendo divergências entre o valor indicado/agendado pelo pagador e o valor informado pelo favorecido, o BANCO rejeitará o pagamento, podendo, no entanto, efetuar o pagamento pelo valor autorizado pelo pagador desde que o referido valor esteja dentro da margem aprovada e registrada pelo beneficiário do boleto.

Central de Atendimento Santander Empresarial
4004-2125 (Regiões Metropolitanas)
0800 726 2125 (Demais Localidades)
0800 723 5007 (Pessoas com deficiência auditiva ou de fala)

SAC - Atendimento 24h por dia, todos os dias.
0800 762 7777
0800 771 0401 (Pessoas com deficiência auditiva ou de fala)
Ouvidoria - Das 9h às 18h, de segunda a sexta-feira, exceto feriado.
0800 726 0322
0800 771 0301 (Pessoas com deficiência auditiva ou de fala)

GLOBALFIBRA
Site: www.globalfibra.com.br
Fones: 0113090-2442 / 0113090-4471
Email: faleconosco@globalfibra.com.br

Fatura de Serviços de Telecomunicações

Dados do Assinante

BIOGESP - CPF/CNPJ: 26702577000139
Rua João pessoa, 22 - USF JD LUSO
Roncon - Ribeirão Pires

Cadastro	Mês/Ano	Emissão	Vencimento	Valor Fatura
28808	07/2025	05/07/25	16/07/25	R$ 99,90

Extrato de Lançamentos

Título	Plano	Lançamento	Detalhamento	Valor (R$)
040288082506ME	(G) Navegue 700 - 08/24	Mensalidade	Serviço de Comunicação Multimídia	33,41
040288082506ME	(G) Navegue 700 - 08/24	Mensalidade	Serviço de Conexão à Internet	12,53
040288082506ME	(G) Navegue 700 - 08/24	Mensalidade	Serviços Digitais - Ebooks Premium	31,46
040288082506ME	(G) Navegue 700 - 08/24	Mensalidade	Serviços Digitais - Audiobooks Standard	22,50

Mensagem

Sicredi

RECIBO DO PAGADOR 74891.12586 15458.307269 44021.021025 5 11440000009990

Beneficiário
GLOBALNET SERVICOS E INFORMATICA LTDA-ME - 19.421.083/0001-10 AV HUMBERTO DE CAMPOS, 235A SUISSA RIBEIRAO PIRES - SP 09.424-600

Vencimento: 16/07/2025

Pagador
BIOGESP (Cod. 28808) - CPF/CNPJ 26.702.577/0001-39

Agência/Código benificiário: 0726.44.02102

Data de Documento	Nosso número	Espécie doc.	Aceite	Data Proc.	(=) Valor documento
26/06/2025	25/815458-3	DSI	N	05/07/2025	99,90

Autenticação mecânica no Verso

Sicredi | 748-X | 74891.12586 15458.307269 44021.021025 5 11440000009990

Local de pagamento
PAGAVEL PREFERENCIALMENTE NAS LOTERICAS OU NO ESCRITORIO DA GLOBALNET

Vencimento: 16/07/2025

Beneficiário
GLOBALNET SERVICOS E INFORMATICA LTDA-ME - 19.421.083/0001-10

Agência/Código benificiário: 0726.44.02102

Data de Documento	No documento	Espécie doc.	Aceite	Data Proc.	Nosso número
26/06/2025	15458	DSI	N	05/07/2025	25/815458-3

Uso do banco	Carteira	Espécie	Quantidade	Valor Doc.	(=) Valor documento
	1				99,90

Instruções (Texto de responsabilidade do beneficiário)
APOS VENCIMENTO, MULTA DE 2% E MORA DE 0,033% AO DIA
NAO RECEBER ATRASADO SEM A COBRANCA DE JUROS E MULTA
ATUALIZE SEU BOLETO EM central.global-fibra.com
SAC 3090-2442 / EVITE SUSPENSAO DO SERVICO, PAGUE EM DIA

(-) Desconto / Abatimentos
(-) Outras deduções
(+) Mora / Multa / Juros
(+) Outros acréscimos
(=) Valor cobrado

PIX Copia e Cola:
00020126910014br.gov.bcb.pix2569pix-qrcode.sicredi.com.br/qr/v2/cobv/d1b913a3e2674f6db826942f2f83d1725204000053039865802BR5903PIX6006Cidade62070503***63043FA8

Pagador
BIOGESP (Cod. 28808) - CPF/CNPJ 26.702.577/0001-39
Rua João pessoa, 22 - USF JD LUSO - Roncon
CEP 09410-500 - Ribeirão Pires - SP

Cód. baixa

Pagador/Avalista

Autenticação mecânica - Ficha de Compensação

ZapSign d101da3e-4731-4520-ae16-f1e9b1c1cda4. Documento assinado eletronicamente, conforme MP 2.200-2/2001 e Lei 14.063/2020.

Relatório de Assinaturas

Datas e horários em UTC-0300 (America/Sao_Paulo)
Última atualização em 10 Julho 2025, 09:45:29

Status: Assinado
Documento: NF-15458
Número: d101da3e-4731-4520-ae16-f1e9b1c1cda4
Data da criação: 10 Julho 2025, 09:45:02
Hash do documento original (SHA256): 4b2843d7bc51a0afcb1774ee7e22d09b2ed235a7e2f0a364912560580b57cc33

Assinaturas

1 de 1 Assinaturas

Assinado via ZapSign by Truora

JAIR AMORIM
Data e hora da assinatura: 10/07/2025 09:45:28
Token: 04c066c6-7cf5-4bed-a9bf-7594fcad19ed

Assinatura

Jair Amorim

Pontos de autenticação:

Telefone: + 5521996433103

E-mail: adm.direcao@biogesp.org.br
Nível de segurança: Validado por código único enviado por e-mail

IP: 72.44.22.53
Dispositivo: Mozilla/5.0 (Windows NT 10.0; Win64; x64) AppleWebKit/537.36 (KHTML, like Gecko) Chrome/138.0.0.0 Safari/537.36 Edg/138.0.0.0

INTEGRIDADE CERTIFICADA - ICP-BRASIL

Assinaturas eletrônicas e físicas têm igual validade legal, conforme MP 2.200-2/2001 e Lei 14.063/2020.
Confirme a integridade do documento aqui.

Este Log é exclusivo e parte integrante do documento número d101da3e-4731-4520-ae16-f1e9b1c1cda4, segundo os Termos de Uso da ZapSign , disponíveis em zapsign.com.br

Santander

Internet Banking Empresarial

BIOGESP ASSOCIACAO DE GESTAO E EXECUCAO **Agência:** 0123 **Conta:** 130043711

Pagamentos > Boletos, contas e tributos >

Pagar com código de barras

Pagamento realizado com sucesso.

Beneficiário	Data do pagamento	Valor nominal	Valor total a pagar
GLOBALNET SERVICOS E INFORMATI	16/07/2025	R$ 99,90	R$ 99,90

74891.12586.15458.307269.44021.021025.5.11440000009990

Instituição Financeira Favorecida 748 - BCO COOPERATIVO SICREDI S A	CPF/CNPJ Beneficiário Final 00.000.000/0000-00	CPF/CNPJ Beneficiário Original 19.421.083/0001-10
Razão Social Beneficiário Original GLOBALNET SERVICOS E INFORMATI	Nome Fantasia Beneficiário Original GLOBALNET SERVICOS E INFORMATI	CPF/CNPJ Pagador Original 26.702.577/0001-39
Nome Pagador Original BIOGESP	CPF/CNPJ Pagador Efetivo 26.702.577/0001-39	Razão Social Pagador Efetivo BIOGESP ASSOCIACAO DE GESTAO E EXECUCAO
Data de Vencimento 16/07/2025	Valor Nominal 99,90	Valor Pago 0,00
Encargos 0,00	Desconto 0,00	Valor Total a Cobrar 0,00
Data / hora da transação: 16/07/2025 22:13:05	Autenticação IBE3728001637254C84ADD1	

Transação exclusiva para pagamento de Boleto. O pagamento será processado somente se informados corretamente os dados do boleto. A veracidade dessas informações é de responsabilidade do Cliente/Pagador, que se obriga a apresentar os boletos para verificação sempre que solicitado, nos termos da lei. Havendo divergências entre o valor indicado/agendado pelo pagador e o valor informado pelo favorecido, o BANCO rejeitará o pagamento, podendo, no entanto, efetuar o pagamento pelo valor autorizado pelo pagador desde que o referido valor esteja dentro da margem aprovada e registrada pelo beneficiário do boleto.

Central de Atendimento Santander Empresarial
4004-2125 (Regiões Metropolitanas)
0800 726 2125 (Demais Localidades)
0800 723 5007 (Pessoas com deficiência auditiva ou de fala)

SAC - Atendimento 24h por dia, todos os dias.
0800 762 7777
0800 771 0401 (Pessoas com deficiência auditiva ou de fala)
Ouvidoria - Das 9h às 18h, de segunda a sexta-feira, exceto feriado.
0800 726 0322
0800 771 0301 (Pessoas com deficiência auditiva ou de fala)

GLOBALFIBRA
Site: www.globalfibra.com.br
Fones: 0113090-2442 / 0113090-4471
Email: faleconosco@globalfibra.com.br

Fatura de Serviços de Telecomunicações

Dados do Assinante

BIOGESP - CPF/CNPJ: 26702577000139
Francisco Tometich, 905 - USF Jd VALENTINA
Ponte Seca - Ribeirão Pires

Cadastro	Mês/Ano	Emissão	Vencimento	Valor Fatura
28808	07/2025	05/07/25	16/07/25	R$ 99,90

Extrato de Lançamentos

Título	Plano	Lançamento	Detalhamento	Valor (R$)
060288082506ME	(G) Navegue 700 - 08/24	Mensalidade	Serviço de Comunicação Multimídia	33,41
060288082506ME	(G) Navegue 700 - 08/24	Mensalidade	Serviço de Conexão à Internet	12,53
060288082506ME	(G) Navegue 700 - 08/24	Mensalidade	Serviços Digitais - Ebooks Premium	31,46
060288082506ME	(G) Navegue 700 - 08/24	Mensalidade	Serviços Digitais - Audiobooks Standard	22,50

Mensagem

Sicredi

RECIBO DO PAGADOR 74891.12586 15460.507260 44021.021009 8 11440000009990

Beneficiário
GLOBALNET SERVICOS E INFORMATICA LTDA-ME - 19.421.083/0001-10 AV HUMBERTO DE CAMPOS, 235A SUISSA RIBEIRAO PIRES - SP 09.424-600

Vencimento: 16/07/2025

Pagador
BIOGESP (Cod. 28808) - CPF/CNPJ 26.702.577/0001-39

Agência/Código benificiário: 0726.44.02102

Data de Documento	Nosso número	Espécie doc.	Aceite	Data Proc.	(=) Valor documento
26/06/2025	25/815460-5	DSI	N	05/07/2025	99,90

Autenticação mecânica no Verso

Sicredi | 748-X | 74891.12586 15460.507260 44021.021009 8 11440000009990

Local de pagamento
PAGAVEL PREFERENCIALMENTE NAS LOTERICAS OU NO ESCRITORIO DA GLOBALNET

Vencimento: 16/07/2025

Beneficiário
GLOBALNET SERVICOS E INFORMATICA LTDA-ME - 19.421.083/0001-10

Agência/Código benificiário: 0726.44.02102

Data de Documento	No documento	Espécie doc.	Aceite	Data Proc.	Nosso número
26/06/2025	15460	DSI	N	05/07/2025	25/815460-5

Uso do banco	Carteira	Espécie	Quantidade	Valor Doc.	(=) Valor documento
	1				99,90

Instruções (Texto de responsabilidade do beneficiário)
APOS VENCIMENTO, MULTA DE 2% E MORA DE 0,033% AO DIA
NAO RECEBER ATRASADO SEM A COBRANCA DE JUROS E MULTA
ATUALIZE SEU BOLETO EM central.global-fibra.com
SAC 3090-2442 / EVITE SUSPENSAO DO SERVICO, PAGUE EM DIA

(-) Desconto / Abatimentos
(-) Outras deduções
(+) Mora / Multa / Juros
(+) Outros acréscimos
(=) Valor cobrado

PIX Copia e Cola:
00020126910014br.gov.bcb.pix2569pix-qrcode.sicredi.com.br/qr/v2/cobv/4cc3e3189274439bb56c14961ed663fc5204000053039865802BR5903PIX6006Cidade62070503***6304A9EE

Pagador
BIOGESP (Cod. 28808) - CPF/CNPJ 26.702.577/0001-39
Francisco Tometich, 905 - USF Jd VALENTINA - Ponte Seca
CEP 09412-190 - Ribeirão Pires - SP

Cód. baixa

Pagador/Avalista

Autenticação mecânica - Ficha de Compensação

ZapSign 0f89b94b-7693-4183-95a8-66c0a08bbd6e. Documento assinado eletronicamente, conforme MP 2.200-2/2001 e Lei 14.063/2020.

Relatório de Assinaturas

Datas e horários em UTC-0300 (America/Sao_Paulo)
Última atualização em 10 Julho 2025, 09:48:38

ZapSign By Truora

Status: Assinado
Documento: NF-15460
Número: 0f89b94b-7693-4183-95a8-66c0a08bbd6e
Data da criação: 10 Julho 2025, 09:48:11
Hash do documento original (SHA256): 7da2b0f97cce825894506c6871cb3bf7fe15ed97d5dd28b21a8acc4a57f22122

Assinaturas

1 de 1 Assinaturas

Assinado via ZapSign by Truora

JAIR AMORIM
Data e hora da assinatura: 10/07/2025 09:48:36
Token: 0e315ea4-0692-4dd1-9bbe-ae10fc5496cd

Assinatura

Jair Amorim

Pontos de autenticação:

Telefone: + 5521996433103

E-mail: adm.direcao@biogesp.org.br
Nível de segurança: Validado por código único enviado por e-mail

IP: 72.44.22.53
Dispositivo: Mozilla/5.0 (Windows NT 10.0; Win64; x64) AppleWebKit/537.36 (KHTML, like Gecko) Chrome/138.0.0.0 Safari/537.36 Edg/138.0.0.0

INTEGRIDADE CERTIFICADA - ICP-BRASIL

Assinaturas eletrônicas e físicas têm igual validade legal, conforme MP 2.200-2/2001 e Lei 14.063/2020.
Confirme a integridade do documento aqui.

Este Log é exclusivo e parte integrante do documento número 0f89b94b-7693-4183-95a8-66c0a08bbd6e, segundo os Termos de Uso da ZapSign , disponíveis em zapsign.com.br

Santander

Internet Banking Empresarial

BIOGESP ASSOCIACAO DE GESTAO E EXECUCAO **Agência:** 0123 **Conta:** 130043711

Pagamentos > Boletos, contas e tributos >

Pagar com código de barras

Pagamento realizado com sucesso.

Beneficiário	Data do pagamento	Valor nominal	Valor total a pagar
GLOBALNET SERVICOS E INFORMATI	16/07/2025	R$ 99,90	R$ 99,90

74891.12586.15460.507260.44021.021009.8.11440000009990

Instituição Financeira Favorecida 748 - BCO COOPERATIVO SICREDI S A	CPF/CNPJ Beneficiário Final 00.000.000/0000-00	CPF/CNPJ Beneficiário Original 19.421.083/0001-10
Razão Social Beneficiário Original GLOBALNET SERVICOS E INFORMATI	Nome Fantasia Beneficiário Original GLOBALNET SERVICOS E INFORMATI	CPF/CNPJ Pagador Original 26.702.577/0001-39
Nome Pagador Original BIOGESP	CPF/CNPJ Pagador Efetivo 26.702.577/0001-39	Razão Social Pagador Efetivo BIOGESP ASSOCIACAO DE GESTAO E EXECUCAO
Data de Vencimento 16/07/2025	Valor Nominal 99,90	Valor Pago 0,00
Encargos 0,00	Desconto 0,00	Valor Total a Cobrar 0,00
Data / hora da transação: 16/07/2025 22:09:35	Autenticação IBED0ABC5EC676943EC958D	

Transação exclusiva para pagamento de Boleto. O pagamento será processado somente se informados corretamente os dados do boleto. A veracidade dessas informações é de responsabilidade do Cliente/Pagador, que se obriga a apresentar os boletos para verificação sempre que solicitado, nos termos da lei. Havendo divergências entre o valor indicado/agendado pelo pagador e o valor informado pelo favorecido, o BANCO rejeitará o pagamento, podendo, no entanto, efetuar o pagamento pelo valor autorizado pelo pagador desde que o referido valor esteja dentro da margem aprovada e registrada pelo beneficiário do boleto.

Central de Atendimento Santander Empresarial
4004-2125 (Regiões Metropolitanas)
0800 726 2125 (Demais Localidades)
0800 723 5007 (Pessoas com deficiência auditiva ou de fala)

SAC - Atendimento 24h por dia, todos os dias.
0800 762 7777
0800 771 0401 (Pessoas com deficiência auditiva ou de fala)
Ouvidoria - Das 9h às 18h, de segunda a sexta-feira, exceto feriado.
0800 726 0322
0800 771 0301 (Pessoas com deficiência auditiva ou de fala)

GLOBALFIBRA
Site: www.globalfibra.com.br
Fones: 0113090-2442 / 0113090-4471
Email: faleconosco@globalfibra.com.br

Fatura de Serviços de Telecomunicações

Dados do Assinante

BIOGESP - CPF/CNPJ: 26702577000139
Rodovia Índio Tibiriçá - USF OURO FINO
Represa - Ribeirão Pires

Cadastro	Mês/Ano	Emissão	Vencimento	Valor Fatura
28808	07/2025	05/07/25	16/07/25	R$ 99,90

Extrato de Lançamentos

Título	Plano	Lançamento	Detalhamento	Valor (R$)
110288082506ME	(G) Navegue 700 - 08/24	Mensalidade	Serviço de Comunicação Multimídia	33,41
110288082506ME	(G) Navegue 700 - 08/24	Mensalidade	Serviço de Conexão à Internet	12,53
110288082506ME	(G) Navegue 700 - 08/24	Mensalidade	Serviços Digitais - Ebooks Premium	31,46
110288082506ME	(G) Navegue 700 - 08/24	Mensalidade	Serviços Digitais - Audiobooks Standard	22,50

Mensagem

Sicredi

RECIBO DO PAGADOR 74891.12586 15465.607263 44021.021074 7 11440000009990

Beneficiário
GLOBALNET SERVICOS E INFORMATICA LTDA-ME - 19.421.083/0001-10 AV HUMBERTO DE CAMPOS, 235A SUISSA RIBEIRAO PIRES - SP 09.424-600

Vencimento: 16/07/2025

Pagador
BIOGESP (Cod. 28808) - CPF/CNPJ 26.702.577/0001-39

Agência/Código benificiário: 0726.44.02102

Data de Documento	Nosso número	Espécie doc.	Aceite	Data Proc.	(=) Valor documento
26/06/2025	25/815465-6	DSI	N	05/07/2025	99,90

Autenticação mecânica no Verso

Sicredi | 748-X | 74891.12586 15465.607263 44021.021074 7 11440000009990

Local de pagamento
PAGAVEL PREFERENCIALMENTE NAS LOTERICAS OU NO ESCRITORIO DA GLOBALNET

Vencimento: 16/07/2025

Beneficiário
GLOBALNET SERVICOS E INFORMATICA LTDA-ME - 19.421.083/0001-10

Agência/Código benificiário: 0726.44.02102

Data de Documento	No documento	Espécie doc.	Aceite	Data Proc.	Nosso número
26/06/2025	15465	DSI	N	05/07/2025	25/815465-6

Uso do banco	Carteira	Espécie	Quantidade	Valor Doc.	(=) Valor documento
	1				99,90

Instruções (Texto de responsabilidade do beneficiário)
APOS VENCIMENTO, MULTA DE 2% E MORA DE 0,033% AO DIA
NAO RECEBER ATRASADO SEM A COBRANCA DE JUROS E MULTA
ATUALIZE SEU BOLETO EM central.global-fibra.com
SAC 3090-2442 / EVITE SUSPENSAO DO SERVICO, PAGUE EM DIA

(-) Desconto / Abatimentos
(-) Outras deduções
(+) Mora / Multa / Juros
(+) Outros acréscimos
(=) Valor cobrado

PIX Copia e Cola:
00020126910014br.gov.bcb.pix2569pix-qrcode.sicredi.com.br/qr/v2/cobv/e80011d776bb42adb28473d4112b71665204000053039865802BR5903PIX6006Cidade62070503***6304757C

Pagador
BIOGESP (Cod. 28808) - CPF/CNPJ 26.702.577/0001-39
Rodovia Índio Tibiriçá - USF OURO FINO - Represa
CEP 09414-000 - Ribeirão Pires - SP

Cód. baixa

Pagador/Avalista

Autenticação mecânica - Ficha de Compensação

ZapSign 6ccd5c9d-8c80-4961-bde5-8b3f095d3eed. Documento assinado eletronicamente, conforme MP 2.200-2/2001 e Lei 14.063/2020.

Relatório de Assinaturas

Datas e horários em UTC-0300 (America/Sao_Paulo)
Última atualização em 10 Julho 2025, 09:35:52

Status: Assinado
Documento: NF-15465
Número: 6ccd5c9d-8c80-4961-bde5-8b3f095d3eed
Data da criação: 10 Julho 2025, 09:35:22
Hash do documento original (SHA256): 641ed10f1204a4f2b79c3e99dca9853be4b4bbe7549227d99dca6c2ecf74a7b9

Assinaturas

1 de 1 Assinaturas

Assinado via ZapSign by Truora

JAIR AMORIM
Data e hora da assinatura: 10/07/2025 09:35:51
Token: 2427ccb6-09eb-4427-9600-9e41311f013d

Assinatura

Jair Amorim

Pontos de autenticação:

Telefone: + 5521996433103

E-mail: adm.direcao@biogesp.org.br
Nível de segurança: Validado por código único enviado por e-mail

IP: 72.44.22.53
Dispositivo: Mozilla/5.0 (Windows NT 10.0; Win64; x64) AppleWebKit/537.36 (KHTML, like Gecko) Chrome/138.0.0.0 Safari/537.36 Edg/138.0.0.0

INTEGRIDADE CERTIFICADA - ICP-BRASIL

Assinaturas eletrônicas e físicas têm igual validade legal, conforme MP 2.200-2/2001 e Lei 14.063/2020.
Confirme a integridade do documento aqui.

Este Log é exclusivo e parte integrante do documento número 6ccd5c9d-8c80-4961-bde5-8b3f095d3eed, segundo os Termos de Uso da ZapSign , disponíveis em zapsign.com.br

Santander

Internet Banking Empresarial

BIOGESP ASSOCIACAO DE GESTAO E EXECUCAO **Agência:** 0123 **Conta:** 130043711

Pagamentos > Boletos, contas e tributos >

Pagar com código de barras

Pagamento realizado com sucesso.

Beneficiário	Data do pagamento	Valor nominal	Valor total a pagar
GLOBALNET SERVICOS E INFORMATI	16/07/2025	R$ 99,90	R$ 99,90

74891.12586.15465.607263.44021.021074.7.11440000009990

Instituição Financeira Favorecida 748 - BCO COOPERATIVO SICREDI S A	CPF/CNPJ Beneficiário Final 00.000.000/0000-00	CPF/CNPJ Beneficiário Original 19.421.083/0001-10
Razão Social Beneficiário Original GLOBALNET SERVICOS E INFORMATI	Nome Fantasia Beneficiário Original GLOBALNET SERVICOS E INFORMATI	CPF/CNPJ Pagador Original 26.702.577/0001-39
Nome Pagador Original BIOGESP	CPF/CNPJ Pagador Efetivo 26.702.577/0001-39	Razão Social Pagador Efetivo BIOGESP ASSOCIACAO DE GESTAO E EXECUCAO
Data de Vencimento 16/07/2025	Valor Nominal 99,90	Valor Pago 0,00
Encargos 0,00	Desconto 0,00	Valor Total a Cobrar 0,00
Data / hora da transação: 16/07/2025 22:21:03	Autenticação IBE00921FEF3E154E7AB426	

Transação exclusiva para pagamento de Boleto. O pagamento será processado somente se informados corretamente os dados do boleto. A veracidade dessas informações é de responsabilidade do Cliente/Pagador, que se obriga a apresentar os boletos para verificação sempre que solicitado, nos termos da lei. Havendo divergências entre o valor indicado/agendado pelo pagador e o valor informado pelo favorecido, o BANCO rejeitará o pagamento, podendo, no entanto, efetuar o pagamento pelo valor autorizado pelo pagador desde que o referido valor esteja dentro da margem aprovada e registrada pelo beneficiário do boleto.

Central de Atendimento Santander Empresarial
4004-2125 (Regiões Metropolitanas)
0800 726 2125 (Demais Localidades)
0800 723 5007 (Pessoas com deficiência auditiva ou de fala)

SAC - Atendimento 24h por dia, todos os dias.
0800 762 7777
0800 771 0401 (Pessoas com deficiência auditiva ou de fala)
Ouvidoria - Das 9h às 18h, de segunda a sexta-feira, exceto feriado.
0800 726 0322
0800 771 0301 (Pessoas com deficiência auditiva ou de fala)

GLOBALFIBRA
Site: www.globalfibra.com.br
Fones: 0113090-2442 / 0113090-4471
Email: faleconosco@globalfibra.com.br

Fatura de Serviços de Telecomunicações

Dados do Assinante

BIOGESP - CPF/CNPJ: 26702577000139
Prof. Antônio Nunes, 551 - USF St LUZIA
Santa Luzia - Ribeirão Pires

Cadastro	Mês/Ano	Emissão	Vencimento	Valor Fatura
28808	07/2025	05/07/25	16/07/25	R$ 99,90

Extrato de Lançamentos

Título	Plano	Lançamento	Detalhamento	Valor (R$)
050288082506ME	(G) Navegue 700 - 08/24	Mensalidade	Serviço de Comunicação Multimídia	33,41
050288082506ME	(G) Navegue 700 - 08/24	Mensalidade	Serviço de Conexão à Internet	12,53
050288082506ME	(G) Navegue 700 - 08/24	Mensalidade	Serviços Digitais - Ebooks Premium	31,46
050288082506ME	(G) Navegue 700 - 08/24	Mensalidade	Serviços Digitais - Audiobooks Standard	22,50

Mensagem

Sicredi **RECIBO DO PAGADOR** 74891.12586 15459.107262 44021.021082 1 11440000009990

Beneficiário
GLOBALNET SERVICOS E INFORMATICA LTDA-ME - 19.421.083/0001-10 AV HUMBERTO DE CAMPOS, 235A SUISSA RIBEIRAO PIRES - SP 09.424-600

Vencimento: 16/07/2025

Pagador
BIOGESP (Cod. 28808) - CPF/CNPJ 26.702.577/0001-39

Agência/Código benificiário: 0726.44.02102

Data de Documento	Nosso número	Espécie doc.	Aceite	Data Proc.	(=) Valor documento
26/06/2025	25/815459-1	DSI	N	05/07/2025	99,90

Autenticação mecânica no Verso

Sicredi 748-X 74891.12586 15459.107262 44021.021082 1 11440000009990

Local de pagamento
PAGAVEL PREFERENCIALMENTE NAS LOTERICAS OU NO ESCRITORIO DA GLOBALNET

Vencimento: 16/07/2025

Beneficiário
GLOBALNET SERVICOS E INFORMATICA LTDA-ME - 19.421.083/0001-10

Agência/Código benificiário: 0726.44.02102

Data de Documento	No documento	Espécie doc.	Aceite	Data Proc.	Nosso número
26/06/2025	15459	DSI	N	05/07/2025	25/815459-1

Uso do banco	Carteira	Espécie	Quantidade	Valor Doc.	(=) Valor documento
	1				99,90

Instruções (Texto de responsabilidade do beneficiário)
APOS VENCIMENTO, MULTA DE 2% E MORA DE 0,033% AO DIA
NAO RECEBER ATRASADO SEM A COBRANCA DE JUROS E MULTA
ATUALIZE SEU BOLETO EM central.global-fibra.com
SAC 3090-2442 / EVITE SUSPENSAO DO SERVICO, PAGUE EM DIA

(-) Desconto / Abatimentos
(-) Outras deduções
(+) Mora / Multa / Juros
(+) Outros acréscimos
(=) Valor cobrado

PIX Copia e Cola:
00020126910014br.gov.bcb.pix2569pix-qrcode.sicredi.com.br/qr/v2/cobv/6cc987151be14f97b67e72ca4d8005665204000053039865802BR5903PIX6006Cidade62070503***6304E37E

Pagador
BIOGESP (Cod. 28808) - CPF/CNPJ 26.702.577/0001-39
Prof. Antônio Nunes, 551 - USF St LUZIA - Santa Luzia
CEP 09430-380 - Ribeirão Pires - SP

Cód. baixa

Pagador/Avalista

Autenticação mecânica - Ficha de Compensação

ZapSign 668592bc-c745-4130-806c-0ecfb8e3fea1. Documento assinado eletronicamente, conforme MP 2.200-2/2001 e Lei 14.063/2020.

Relatório de Assinaturas

Datas e horários em UTC-0300 (America/Sao_Paulo)
Última atualização em 10 Julho 2025, 09:43:59

Status: Assinado
Documento: NF-15459
Número: 668592bc-c745-4130-806c-0ecfb8e3fea1
Data da criação: 10 Julho 2025, 09:43:33
Hash do documento original (SHA256): fe95f3493fb86f1658dc948e266500940dbd9cf7a088af298f2320a3adc48c9b

Assinaturas

1 de 1 Assinaturas

Assinado via ZapSign by Truora

JAIR AMORIM
Data e hora da assinatura: 10/07/2025 09:43:59
Token: f52257d5-f279-4afa-b3ca-938cc1dfd63b

Assinatura

Jair Amorim

Pontos de autenticação:

Telefone: + 5521996433103

E-mail: adm.direcao@biogesp.org.br
Nível de segurança: Validado por código único enviado por e-mail

IP: 72.44.22.53
Dispositivo: Mozilla/5.0 (Windows NT 10.0; Win64; x64) AppleWebKit/537.36 (KHTML, like Gecko) Chrome/138.0.0.0 Safari/537.36 Edg/138.0.0.0

INTEGRIDADE CERTIFICADA - ICP-BRASIL

Assinaturas eletrônicas e físicas têm igual validade legal, conforme MP 2.200-2/2001 e Lei 14.063/2020.
Confirme a integridade do documento aqui.

Este Log é exclusivo e parte integrante do documento número 668592bc-c745-4130-806c-0ecfb8e3fea1, segundo os Termos de Uso da ZapSign , disponíveis em zapsign.com.br

Santander

Internet Banking Empresarial

BIOGESP ASSOCIACAO DE GESTAO E EXECUCAO **Agência:** 0123 **Conta:** 130043711

Pagamentos > Boletos, contas e tributos >

Pagar com código de barras

Pagamento realizado com sucesso.

Beneficiário	Data do pagamento	Valor nominal	Valor total a pagar
GLOBALNET SERVICOS E INFORMATI	16/07/2025	R$ 99,90	R$ 99,90

74891.12586.15459.107262.44021.021082.1.11440000009990

Instituição Financeira Favorecida 748 - BCO COOPERATIVO SICREDI S A	CPF/CNPJ Beneficiário Final 00.000.000/0000-00	CPF/CNPJ Beneficiário Original 19.421.083/0001-10
Razão Social Beneficiário Original GLOBALNET SERVICOS E INFORMATI	Nome Fantasia Beneficiário Original GLOBALNET SERVICOS E INFORMATI	CPF/CNPJ Pagador Original 26.702.577/0001-39
Nome Pagador Original BIOGESP	CPF/CNPJ Pagador Efetivo 26.702.577/0001-39	Razão Social Pagador Efetivo BIOGESP ASSOCIACAO DE GESTAO E EXECUCAO
Data de Vencimento 16/07/2025	Valor Nominal 99,90	Valor Pago 0,00
Encargos 0,00	Desconto 0,00	Valor Total a Cobrar 0,00
Data / hora da transação: 16/07/2025 22:14:25	Autenticação IBEE2B9F67B82BE42E299D1	

Transação exclusiva para pagamento de Boleto. O pagamento será processado somente se informados corretamente os dados do boleto. A veracidade dessas informações é de responsabilidade do Cliente/Pagador, que se obriga a apresentar os boletos para verificação sempre que solicitado, nos termos da lei. Havendo divergências entre o valor indicado/agendado pelo pagador e o valor informado pelo favorecido, o BANCO rejeitará o pagamento, podendo, no entanto, efetuar o pagamento pelo valor autorizado pelo pagador desde que o referido valor esteja dentro da margem aprovada e registrada pelo beneficiário do boleto.

Central de Atendimento Santander Empresarial
4004-2125 (Regiões Metropolitanas)
0800 726 2125 (Demais Localidades)
0800 723 5007 (Pessoas com deficiência auditiva ou de fala)

SAC - Atendimento 24h por dia, todos os dias.
0800 762 7777
0800 771 0401 (Pessoas com deficiência auditiva ou de fala)
Ouvidoria - Das 9h às 18h, de segunda a sexta-feira, exceto feriado.
0800 726 0322
0800 771 0301 (Pessoas com deficiência auditiva ou de fala)

GLOBALFIBRA
Site: www.globalfibra.com.br
Fones: 0113090-2442 / 0113090-4471
Email: faleconosco@globalfibra.com.br

Fatura de Serviços de Telecomunicações

Dados do Assinante

BIOGESP - CPF/CNPJ: 26702577000139
Avenida Humberto de Campos, 70
Suíssa - Ribeirão Pires

Cadastro	Mês/Ano	Emissão	Vencimento	Valor Fatura
28808	07/2025	05/07/25	16/07/25	R$ 99,90

Extrato de Lançamentos

Título	Plano	Lançamento	Detalhamento	Valor (R$)
000288082506ME	(G) Navegue 700 - 08/24	Mensalidade	Serviço de Comunicação Multimídia	33,41
000288082506ME	(G) Navegue 700 - 08/24	Mensalidade	Serviço de Conexão à Internet	12,53
000288082506ME	(G) Navegue 700 - 08/24	Mensalidade	Serviços Digitais - Ebooks Premium	31,46
000288082506ME	(G) Navegue 700 - 08/24	Mensalidade	Serviços Digitais - Audiobooks Standard	22,50

Mensagem

Sicredi **RECIBO DO PAGADOR** 74891.12586 15454.007269 44021.021009 3 11440000009990

Beneficiário	Vencimento
GLOBALNET SERVICOS E INFORMATICA LTDA-ME - 19.421.083/0001-10 AV HUMBERTO DE CAMPOS, 235A SUISSA RIBEIRAO PIRES - SP 09.424-600	16/07/2025
Pagador: BIOGESP (Cod. 28808) - CPF/CNPJ 26.702.577/0001-39	Agência/Código benificiário: 0726.44.02102

Data de Documento	Nosso número	Espécie doc.	Aceite	Data Proc.	(=) Valor documento
26/06/2025	25/815454-0	DSI	N	05/07/2025	99,90

Autenticação mecânica no Verso

Sicredi 748-X 74891.12586 15454.007269 44021.021009 3 11440000009990

Local de pagamento	Vencimento
PAGAVEL PREFERENCIALMENTE NAS LOTERICAS OU NO ESCRITORIO DA GLOBALNET	16/07/2025
Beneficiário: GLOBALNET SERVICOS E INFORMATICA LTDA-ME - 19.421.083/0001-10	Agência/Código benificiário: 0726.44.02102

Data de Documento	No documento	Espécie doc.	Aceite	Data Proc.	Nosso número
26/06/2025	15454	DSI	N	05/07/2025	25/815454-0

Uso do banco	Carteira	Espécie	Quantidade	Valor Doc.	(=) Valor documento
	1				99,90

Instruções (Texto de responsabilidade do beneficiário)
APOS VENCIMENTO, MULTA DE 2% E MORA DE 0,033% AO DIA
NAO RECEBER ATRASADO SEM A COBRANCA DE JUROS E MULTA
ATUALIZE SEU BOLETO EM central.global-fibra.com
SAC 3090-2442 / EVITE SUSPENSAO DO SERVICO, PAGUE EM DIA

(-) Desconto / Abatimentos
(-) Outras deduções
(+) Mora / Multa / Juros
(+) Outros acréscimos
(=) Valor cobrado

PIX Copia e Cola:
00020126910014br.gov.bcb.pix2569pix-qrcode.sicredi.com.br/qr/v2/cobv/ba3bad8be19d41eb8d74ba5de3745a7d5204000053039865802BR5903PIX6006Cidade62070503***6304E45B

Pagador
BIOGESP (Cod. 28808) - CPF/CNPJ 26.702.577/0001-39
Avenida Humberto de Campos, 70 - Suíssa
CEP 09424-600 - Ribeirão Pires - SP

Cód. baixa

Pagador/Avalista — Autenticação mecânica - Ficha de Compensação

ZapSign 11af8421-6fae-407b-aa9e-7ba029ed975c. Documento assinado eletronicamente, conforme MP 2.200-2/2001 e Lei 14.063/2020.

Relatório de Assinaturas

Datas e horários em UTC-0300 (America/Sao_Paulo)
Última atualização em 10 Julho 2025, 09:26:55

Status: Assinado
Documento: NF-15454
Número: 11af8421-6fae-407b-aa9e-7ba029ed975c
Data da criação: 10 Julho 2025, 09:26:05
Hash do documento original (SHA256): 264f1b2fd494cff1999d5c5ea50fd2b5615f18838938bac2c91f80a5c592813e

Assinaturas

1 de 1 Assinaturas

Assinado via ZapSign by Truora

JAIR AMORIM
Data e hora da assinatura: 10/07/2025 09:26:39
Token: 91e091d4-e616-4d43-92d5-a457d261a5ee

Assinatura

Jair Amorim

Pontos de autenticação:

Telefone: + 5521996433103

E-mail: adm.direcao@biogesp.org.br
Nível de segurança: Validado por código único enviado por e-mail

IP: 72.44.22.53
Dispositivo: Mozilla/5.0 (Windows NT 10.0; Win64; x64) AppleWebKit/537.36 (KHTML, like Gecko) Chrome/138.0.0.0 Safari/537.36 Edg/138.0.0.0

INTEGRIDADE CERTIFICADA - ICP-BRASIL

Assinaturas eletrônicas e físicas têm igual validade legal, conforme MP 2.200-2/2001 e Lei 14.063/2020.
Confirme a integridade do documento aqui.

Este Log é exclusivo e parte integrante do documento número 11af8421-6fae-407b-aa9e-7ba029ed975c, segundo os Termos de Uso da ZapSign , disponíveis em zapsign.com.br

Santander

Internet Banking Empresarial

BIOGESP ASSOCIACAO DE GESTAO E EXECUCAO **Agência:** 0123 **Conta:** 130043711

Pagamentos > Boletos, contas e tributos >

Pagar com código de barras

Pagamento realizado com sucesso.

Beneficiário	Data do pagamento	Valor nominal	Valor total a pagar
GLOBALNET SERVICOS E INFORMATI	16/07/2025	R$ 99,90	R$ 99,90

74891.12586.15454.007269.44021.021009.3.11440000009990

Instituição Financeira Favorecida 748 - BCO COOPERATIVO SICREDI S A	CPF/CNPJ Beneficiário Final 00.000.000/0000-00	CPF/CNPJ Beneficiário Original 19.421.083/0001-10
Razão Social Beneficiário Original GLOBALNET SERVICOS E INFORMATI	Nome Fantasia Beneficiário Original GLOBALNET SERVICOS E INFORMATI	CPF/CNPJ Pagador Original 26.702.577/0001-39
Nome Pagador Original BIOGESP	CPF/CNPJ Pagador Efetivo 26.702.577/0001-39	Razão Social Pagador Efetivo BIOGESP ASSOCIACAO DE GESTAO E EXECUCAO
Data de Vencimento 16/07/2025	Valor Nominal 99,90	Valor Pago 0,00
Encargos 0,00	Desconto 0,00	Valor Total a Cobrar 0,00
Data / hora da transação: 16/07/2025 22:28:58	Autenticação IBE74A09223EAF34055A489	

Transação exclusiva para pagamento de Boleto. O pagamento será processado somente se informados corretamente os dados do boleto. A veracidade dessas informações é de responsabilidade do Cliente/Pagador, que se obriga a apresentar os boletos para verificação sempre que solicitado, nos termos da lei. Havendo divergências entre o valor indicado/agendado pelo pagador e o valor informado pelo favorecido, o BANCO rejeitará o pagamento, podendo, no entanto, efetuar o pagamento pelo valor autorizado pelo pagador desde que o referido valor esteja dentro da margem aprovada e registrada pelo beneficiário do boleto.

Central de Atendimento Santander Empresarial
4004-2125 (Regiões Metropolitanas)
0800 726 2125 (Demais Localidades)
0800 723 5007 (Pessoas com deficiência auditiva ou de fala)

SAC - Atendimento 24h por dia, todos os dias.
0800 762 7777
0800 771 0401 (Pessoas com deficiência auditiva ou de fala)
Ouvidoria - Das 9h às 18h, de segunda a sexta-feira, exceto feriado.
0800 726 0322
0800 771 0301 (Pessoas com deficiência auditiva ou de fala)

MINISTÉRIO DA FAZENDA
Secretaria da Receita Federal do Brasil
Procuradoria-Geral da Fazenda Nacional

CERTIDÃO NEGATIVA DE DÉBITOS RELATIVOS AOS TRIBUTOS FEDERAIS E À DÍVIDA ATIVA DA UNIÃO

Nome: GLOBALNET SERVICOS E INFORMATICA LTDA
CNPJ: 19.421.083/0001-10

Ressalvado o direito de a Fazenda Nacional cobrar e inscrever quaisquer dívidas de responsabilidade do sujeito passivo acima identificado que vierem a ser apuradas, é certificado que não constam pendências em seu nome, relativas a créditos tributários administrados pela Secretaria da Receita Federal do Brasil (RFB) e a inscrições em Dívida Ativa da União (DAU) junto à Procuradoria-Geral da Fazenda Nacional (PGFN).

Esta certidão é válida para o estabelecimento matriz e suas filiais e, no caso de ente federativo, para todos os órgãos e fundos públicos da administração direta a ele vinculados. Refere-se à situação do sujeito passivo no âmbito da RFB e da PGFN e abrange inclusive as contribuições sociais previstas nas alíneas 'a' a 'd' do parágrafo único do art. 11 da Lei nº 8.212, de 24 de julho de 1991.

A aceitação desta certidão está condicionada à verificação de sua autenticidade na Internet, nos endereços <http://rfb.gov.br> ou <http://www.pgfn.gov.br>.

Certidão emitida gratuitamente com base na Portaria Conjunta RFB/PGFN nº 1.751, de 2/10/2014.
Emitida às 09:44:23 do dia 10/07/2025 <hora e data de Brasília>.
Válida até 06/01/2026.
Código de controle da certidão: **AA15.B0A5.1CE0.F3ED**
Qualquer rasura ou emenda invalidará este documento.

Secretaria da Fazenda e Planejamento do Estado de São Paulo

Débitos Tributários Não Inscritos na Dívida Ativa do Estado de São Paulo

CNPJ: 19.421.083/0001-10

Ressalvado o direito da Secretaria da Fazenda e Planejamento do Estado de São Paulo de apurar débitos de responsabilidade da pessoa jurídica acima identificada, é certificado que **não constam débitos** declarados ou apurados pendentes de inscrição na Dívida Ativa de responsabilidade do estabelecimento matriz/filial acima identificado.

Certidão nº	25040529870-49
Data e hora da emissão	14/04/2025 09:23:38
Validade	6 (seis) meses, contados da data de sua expedição.

Qualquer rasura ou emenda invalidará este documento.

A aceitação desta certidão está condicionada à verificação de sua autenticidade no sítio **www.pfe.fazenda.sp.gov.br**

PREFEITURA DE
SÃO PAULO
FAZENDA

SECRETARIA MUNICIPAL DA FAZENDA

Certidão Conjunta de Débitos de Tributos Mobiliários

Certidão Número: 0936590 - 2025

CPF/CNPJ Raiz: 19.421.083/

Contribuinte: GLOBALNET SERVICOS E INFORMATICA LTDA

Liberação: 15/04/2025

Validade: 12/10/2025

Tributos Abrangidos:

Imposto Sobre Serviços - ISS
Taxa de Fiscalização de Localização Instalação e Funcionamento
Taxa de Fiscalização de Anúncio - TFA
Taxa de Fiscalização de Estabelecimento - TFE
Taxa de Resíduos Sólidos de Serviços de Saúde - TRSS (incidência a partir de Jan/2011)
Imposto Sobre Transmissão de Bens Imóveis - ITBI

Unidades Tributárias:

Ressalvado o direito de a Fazenda Municipal cobrar e inscrever quaisquer dívidas de responsabilidade do sujeito passivo que vierem a ser apuradas ou que se verifiquem a qualquer tempo, inclusive em relação ao período contido neste documento, relativas a tributos administrados pela Secretaria Municipal da Fazenda e a inscrições em Dívida Ativa Municipal, junto à Procuradoria Geral do Município é certificado que a Situação Fiscal do Contribuinte supra, referente aos créditos tributários inscritos e não inscritos na Dívida Ativa abrangidos por esta certidão, até a presente data é: **REGULAR.**

A aceitação desta certidão está condicionada à verificação de sua autenticidade na Internet, no endereço http://www.prefeitura.sp.gov.br/cidade/secretarias/fazenda/.
Qualquer rasura invalidará este documento.

O CNPJ NÃO POSSUI ESTABELECIMENTO INSCRITO NO MUNICÍPIO DE SÃO PAULO. O PRESENTE DOCUMENTO NÃO COMPROVA REGULARIDADE NO CADASTRO DE EMPRESAS DE FORA DO MUNICÍPIO (CPOM).

SITUAÇÃO REGULAR

Certidão expedida com base na Portaria Conjunta SF/PGM nº 4, de 12 de abril de 2017, Instrução Normativa SF/SUREM nº 3, de 6 de abril de 2015, Decreto 50.691, de 29 de junho de 2009, Decreto 51.714, de 13 de agosto de 2010; Portaria SF nº 268, de 11 de outubro de 2019 e Portaria SF nº 182, de 04 de agosto de 2021.

Certidão emitida às 13:16:07 horas do dia 24/04/2025 (hora e data de Brasília).

Código de Autenticidade: 1FF738D7

A autenticidade desta certidão deverá ser confirmada na página da Secretaria Municipal da Fazenda http://www.prefeitura.sp.gov.br/sf

PODER JUDICIÁRIO
JUSTIÇA DO TRABALHO

CERTIDÃO NEGATIVA DE DÉBITOS TRABALHISTAS

Nome: GLOBALNET SERVICOS E INFORMATICA LTDA (MATRIZ E FILIAIS)
CNPJ: 19.421.083/0001-10
Certidão nº: 7553235/2025
Expedição: 10/02/2025, às 10:44:49
Validade: 09/08/2025 - 180 (cento e oitenta) dias, contados da data de sua expedição.

Certifica-se que **GLOBALNET SERVICOS E INFORMATICA LTDA (MATRIZ E FILIAIS)**, inscrito(a) no CNPJ sob o nº **19.421.083/0001-10**, **NÃO CONSTA** como inadimplente no Banco Nacional de Devedores Trabalhistas.
Certidão emitida com base nos arts. 642-A e 883-A da Consolidação das Leis do Trabalho, acrescentados pelas Leis ns.° 12.440/2011 e 13.467/2017, e no Ato 01/2022 da CGJT, de 21 de janeiro de 2022.
Os dados constantes desta Certidão são de responsabilidade dos Tribunais do Trabalho.
No caso de pessoa jurídica, a Certidão atesta a empresa em relação a todos os seus estabelecimentos, agências ou filiais.
A aceitação desta certidão condiciona-se à verificação de sua autenticidade no portal do Tribunal Superior do Trabalho na Internet (http://www.tst.jus.br).
Certidão emitida gratuitamente.

INFORMAÇÃO IMPORTANTE
Do Banco Nacional de Devedores Trabalhistas constam os dados necessários à identificação das pessoas naturais e jurídicas inadimplentes perante a Justiça do Trabalho quanto às obrigações estabelecidas em sentença condenatória transitada em julgado ou em acordos judiciais trabalhistas, inclusive no concernente aos recolhimentos previdenciários, a honorários, a custas, a emolumentos ou a recolhimentos determinados em lei; ou decorrentes de execução de acordos firmados perante o Ministério Público do Trabalho, Comissão de Conciliação Prévia ou demais títulos que, por disposição legal, contiver força executiva.

Voltar Imprimir

CAIXA ECONÔMICA FEDERAL

Certificado de Regularidade do FGTS - CRF

Inscrição: 19.421.083/0001-10

Razão Social: GLOBALNET SERVICOS E INFORMATICA LTDA

Endereço: - AVENIDA HUMBERTO DE CAMPOS 235 - / SUISSA / RIBEIRAO PIRES / SP / 09424-600

A Caixa Econômica Federal, no uso da atribuição que lhe confere o Art. 7, da Lei 8.036, de 11 de maio de 1990, certifica que, nesta data, a empresa acima identificada encontra-se em situação regular perante o Fundo de Garantia do Tempo de Servico - FGTS.

O presente Certificado não servirá de prova contra cobrança de quaisquer débitos referentes a contribuições e/ou encargos devidos, decorrentes das obrigações com o FGTS.

Validade:28/06/2025 a 27/07/2025

Certificação Número: 2025062803372141120173

Informação obtida em 08/07/2025 09:50:06

A utilização deste Certificado para os fins previstos em Lei esta condicionada a verificação de autenticidade no site da Caixa: **www.caixa.gov.br**

Imprimir Baixar PDF

SECRETARIA DA FAZENDA DO ESTADO DE SÃO PAULO

Cadastro Informativo dos Créditos não Quitados de Órgãos e Entidades Estaduais
CADIN Estadual

Informações Cadastrais

CNPJ/CPF: 19.421.083/0001-10

Não foram encontradas pendências no Cadastro de Créditos não quitados de Órgãos e Entidades Estaduais – CADIN ESTADUAL.

Pesquisa realizada em: 06/05/2025 às 10:47:11

Se você recebeu o comunicado CADIN regularize sua situação em 90 (noventa) dias contados a partir da data de expedição do mesmo.

Este documento não tem validade de Certidão Negativa.
Em conformidade com a Lei Estadual nº 12.799/2008 a inexistência de registro no CADIN Estadual:
- Não configura reconhecimento de regularidade de situação, nem dispensa a apresentação dos documentos exigidos em lei, decreto e demais atos normativos. (artigo 7º)
- Não impede a consulta prévia pelos órgãos e entidades da Administração direta e indireta ao sistema CADIN Estadual. (artigo 6º)
- Aos registros incluídos após a emissão da declaração cabe a aplicação do parágrafo 1º do artigo 6º.

A autenticidade deste documento deverá ser confirmada na página da Secretaria da Fazenda do Estado de São Paulo, endereço: https://www.fazenda.sp.gov.br/cadin_estadual/pages/publ/cadin.aspx

Código da Declaração: CE3ADA26.8758319A.630971AB.FACD46EC

EMISSÃO GRATUITA

Atenção: Qualquer rasura ou emenda invalidará este documento.

PREFEITURA DO MUNICÍPIO DE MAUÁ

SECRETARIA DE FINANÇAS

NOTA FISCAL ELETRÔNICA DE SERVIÇO - NFS-e

Número da NFS-e

2271

Data e Hora da Emissão	14/07/2025 13:25:50	Competência	14/7/2025	Código de Verificação	W7MGZNRLJ
Número do RPS		No. da NFS-e substituída		Local da Prestação	MAUA - SP

Dados do Prestador de Serviços

Razão Social/Nome	DK UROLOGISTAS ASSOCIADOS LTDA				
Nome Fantasia	DK UROLOGISTAS ASSOCIADOS				
CNPJ/CPF	14.700.563/0001-05	Inscrição Municipal	51540	Município	MAUA - SP
Endereço e Cep	AVENIDA DOM JOSÉ GASPAR ,1287 - MATRIZ CEP: 09370-670				
Complemento:		Telefone:	(11)3705-6868	e-mail:	DKKARLO@DKUROLOGISTAS.COM.BR

Dados do Tomador de Serviços

Razão Social/Nome	BIOGESP - ASSOCIACAO DE GESTAO E EXECUCAO DE SERVICOS PUBLICOS E SOCIAIS				
CNPJ/CPF	26.702.577/0001-39	Inscrição Municipal		Município	SAO PAULO - SP
Endereço e CEP	RUA CARDEAL ARCOVERDE ,1641 - PINHEIROS CEP: 05407-002				
Complemento:	9ºandar	Telefone:	(11)4726-6364	e-mail:	

Discriminação dos Serviços

Serviços Prestados.

Referente às cirurgias realizadas de Junho/2025.

Valor Aproximado dos Tributos: 16,14%

Código do Serviço / Atividade

4.03 / 863050100 - ATIVIDADE MÉDICA AMBULATORIAL COM RECURSOS PARA REALIZAÇÃO DE PROCEDIMENTOS CIRÚRGICOS

Detalhamento Específico da Construção Civil

Código da Obra		Código ART	

Tributos Federais

PIS	292,50	COFINS	1.350,00	IR(R$)	675,00	INSS(R$)		CSLL(R$)	450,00

Detalhamento de Valores - Prestador dos Serviços		Outras Retenções	Cálculo do ISSQN devido no Município	
Valor dos Serviços R$	45.000,00	Natureza Operação	Valor dos Serviços R$	45.000,00
(-) Desconto Incondicionado		1-Tributação no município	(-) Deduções permitidas em lei	
(-) Desconto Condicionado		Regime especial Tributação	(-) Desconto Incondicionado	
(-) Retenções Federais	2.767,50	0-Nenhum	Base de Cálculo	45.000,00
Outras Retenções		Opção Simples Nacional	(x) Alíquota %	3,00
(-) ISS Retido	0,00	2 - Não	ISS a reter:	( ) Sim (X) Não
(=) Valor Líquido R$	42.232,50	Incentivador Cultura	(=) Valor do ISS: R$	1.350,00
		2-Não		

Avisos

1- Uma via desta Nota Fiscal será enviada através do e-mail fornecido pelo Tomador dos Serviços.
2- A autenticidade desta Nota Fiscal poderá ser verificada no site, maua.ginfes.com.br com a utilização do Código de Verificação.

ZapSign 6a060d28-a28a-4df4-b7ec-113656cd222e. Documento assinado eletronicamente, conforme MP 2.200-2/2001 e Lei 14.063/2020.

Relatório de Assinaturas

Datas e horários em UTC-0300 (America/Sao_Paulo)
Última atualização em 15 Julho 2025, 08:26:54

Status: Assinado
Documento: NF-2271
Número: 6a060d28-a28a-4df4-b7ec-113656cd222e
Data da criação: 15 Julho 2025, 08:26:21
Hash do documento original (SHA256): dd36e525a708da2875656e414db075f954075afc0ab70fa9e4fc7c2ee8d2e1a5

Assinaturas

1 de 1 Assinaturas

Assinado via ZapSign by Truora

JAIR AMORIM
Data e hora da assinatura: 15/07/2025 08:26:54
Token: f7b19a6e-4e23-492f-b848-dc08ee7af109

Assinatura

Jair Amorim

Pontos de autenticação:

Telefone: + 5521996433103

E-mail: adm.direcao@biogesp.org.br
Nível de segurança: Validado por código único enviado por e-mail

IP: 72.44.22.53
Dispositivo: Mozilla/5.0 (Windows NT 10.0; Win64; x64) AppleWebKit/537.36 (KHTML, like Gecko) Chrome/138.0.0.0 Safari/537.36 Edg/138.0.0.0

INTEGRIDADE CERTIFICADA - ICP-BRASIL

Assinaturas eletrônicas e físicas têm igual validade legal, conforme MP 2.200-2/2001 e Lei 14.063/2020.
Confirme a integridade do documento aqui.

Este Log é exclusivo e parte integrante do documento número 6a060d28-a28a-4df4-b7ec-113656cd222e, segundo os Termos de Uso da ZapSign , disponíveis em zapsign.com.br

Santander

Internet Banking Empresarial

BIOGESP ASSOCIACAO DE GESTAO E EXECUCAO **Agência:** 0123 **Conta:** 130043711

Pronto! O pagamento foi realizado. Fazer outro Pix

Comprovante do Pix

Valor pago
R$ 42.232,50

Forma de pagamento
Ag 0123 Cc 13004371-1

Mensagem para o recebedor
REFERENTE A NF 2271

Dados do recebedor

Nome
Dk Urologistas Associados Ltda

CNPJ / CPF
14.***.***/****-05

Instituição
BCO BRADESCO S.A.

Conta destino
Ag 1154 Cc 51284

Dados do pagador

De
BIOGESP ASSOCIACAO DE GESTAO E EXECUCAO

CNPJ / CPF
26.***.***/****-39

Instituição
BANCO SANTANDER (BRASIL) S.A.

ID/Transação
E90400888202507201413429471053 87

Data e hora da transação
20/07/2025 - 11:14:31

Código de autenticação
IBE0643EDD03142CE406383

Central de Atendimento Santander Empresarial
4004-2125 (Regiões Metropolitanas)
0800 726 2125 (Demais Localidades)
0800 723 5007 (Pessoas com deficiência auditiva ou de fala)

SAC - Atendimento 24h por dia, todos os dias.
0800 762 7777
0800 771 0401 (Pessoas com deficiência auditiva ou de fala)
Ouvidoria - Das 9h às 18h, de segunda a sexta-feira, exceto feriado.
0800 726 0322
0800 771 0301 (Pessoas com deficiência auditiva ou de fala)

RELATÓRIO LAQUEADURAS JUNHO 2025

Médico: Dr Alberto

Médicas Anestesistas: Dra Ana Cesia e Dra Marcela

04/06/2025		
CARLA REIS CARDOSO DA SILVA	942158145	Dra Marcela
ELEN CRISTINA GARCIA DE BARROS SILVA	958764146	Dra Marcela
11/06/2025		
ELOISA APARECIDA DOS SANTOS SOUZA	961070847	Dra Ana Cesia
Melany Aparecida de Freitas Rezende	930263262	Dra Ana Cesia
18/06/2025		
SEM LIBERAÇÃO PACIENTE		
25/06/2025		
NATALI NASCIMENTO SILVA	963655366	Dra Ana Cesia

RELATÓRIO VASECTOMIAS JUNHO 2025

05/06/2025	
GLEDSON WELLIGTON FUDA	975983329
OCTAVIO HENRIQUE LINO PASSOS	935851330
RENAN COSTA DA SILVA	947476534
ADRIANO AGNELO CARDOSO	973429095
ALEX PEREIRA DA SILVA	947020950
PAULO HENRIQUE DE SOUZA	943534525
12/06/25	
CANCELADO A PEDIDO MÉDICO	
19/06/25	
FERIADO	
26/06/2025	
EDCARLOS JESUS DOS SANTOS	974469548
FERNANDO DOS SANTOS HOLLOSI	994492901
ALEXANDEL DE MENEZES	968479597
MELQUISEDEQUE DE CARVALHO VIEIRA	944805170
ANDRE FONSECA CAETANO	999443103

PREFEITURA DO MUNICÍPIO DE MAUÁ

SECRETARIA DE FINANÇAS

NOTA FISCAL ELETRÔNICA DE SERVIÇO - NFS-e

Número da NFS-e

2245

Data e Hora da Emissão	16/06/2025 09:21:58	Competência	16/6/2025	Código de Verificação	JJ5GQZPZH
Número do RPS		No. da NFS-e substituída		Local da Prestação	MAUA - SP

Dados do Prestador de Serviços

Razão Social/Nome	DK UROLOGISTAS ASSOCIADOS LTDA				
Nome Fantasia	DK UROLOGISTAS ASSOCIADOS				
CNPJ/CPF	14.700.563/0001-05	Inscrição Municipal	51540	Município	MAUA - SP
Endereço e Cep	AVENIDA DOM JOSÉ GASPAR ,1287 - MATRIZ CEP: 09370-670				
Complemento:		Telefone:	(11)3705-6868	e-mail:	DKKARLO@DKUROLOGISTAS.COM.BR

Dados do Tomador de Serviços

Razão Social/Nome	BIOGESP - ASSOCIACAO DE GESTAO E EXECUCAO DE SERVICOS PUBLICOS E SOCIAIS				
CNPJ/CPF	26.702.577/0001-39	Inscrição Municipal		Município	SAO PAULO - SP
Endereço e CEP	RUA CARDEAL ARCOVERDE ,1641 - PINHEIROS CEP: 05407-002				
Complemento:	9ºandar	Telefone:	(11)4726-6364	e-mail:	

Discriminação dos Serviços

Serviços Prestados.

Referente às cirurgias realizadas de Maio/2025.

Valor Aproximado dos Tributos: 16,14%

Código do Serviço / Atividade

4.03 / 863050100 - ATIVIDADE MÉDICA AMBULATORIAL COM RECURSOS PARA REALIZAÇÃO DE PROCEDIMENTOS CIRÚRGICOS

Detalhamento Específico da Construção Civil

Código da Obra		Código ART	

Tributos Federais

PIS	292,50	COFINS	1.350,00	IR(R$)	675,00	INSS(R$)		CSLL(R$)	450,00

Detalhamento de Valores - Prestador dos Serviços		Outras Retenções	Cálculo do ISSQN devido no Município	
Valor dos Serviços R$	45.000,00	Natureza Operação	Valor dos Serviços R$	45.000,00
(-) Desconto Incondicionado		1-Tributação no município	(-) Deduções permitidas em lei	
(-) Desconto Condicionado		Regime especial Tributação	(-) Desconto Incondicionado	
(-) Retenções Federais	2.767,50	0-Nenhum	Base de Cálculo	45.000,00
Outras Retenções		Opção Simples Nacional	(x) Alíquota %	3,00
(-) ISS Retido	0,00	2 - Não	ISS a reter:	( ) Sim (X) Não
(=) Valor Líquido R$	42.232,50	Incentivador Cultura	(=) Valor do ISS: R$	1.350,00
		2-Não		

Avisos

1- Uma via desta Nota Fiscal será enviada através do e-mail fornecido pelo Tomador dos Serviços.
2- A autenticidade desta Nota Fiscal poderá ser verificada no site, maua.ginfes.com.br com a utilização do Código de Verificação.

ZapSign 521b33eb-80f0-40bd-b2d6-7e8252f5b25d. Documento assinado eletronicamente, conforme MP 2.200-2/2001 e Lei 14.063/2020.

Relatório de Assinaturas

Datas e horários em UTC-0300 (America/Sao_Paulo)
Última atualização em 23 Junho 2025, 08:36:17

Status: Assinado
Documento: NF-2245
Número: 521b33eb-80f0-40bd-b2d6-7e8252f5b25d
Data da criação: 23 Junho 2025, 08:35:49
Hash do documento original (SHA256): 52f7e28e18d0ef19b338a27a8d7b37eda87ed59a6988be07a464e0e155929bd8

Assinaturas

1 de 1 Assinaturas

Assinado via ZapSign by Truora

JAIR AMORIM
Data e hora da assinatura: 23/06/2025 08:36:16
Token: bed96a57-7a18-439b-b440-c4de73407427

Assinatura

Jair Amorim

Pontos de autenticação:

Telefone: + 5521996433103

E-mail: adm.direcao@biogesp.org.br
Nível de segurança: Validado por código único enviado por e-mail

IP: 72.44.22.53
Dispositivo: Mozilla/5.0 (Windows NT 10.0; Win64; x64) AppleWebKit/537.36 (KHTML, like Gecko) Chrome/138.0.0.0 Safari/537.36 Edg/138.0.0.0

INTEGRIDADE CERTIFICADA - ICP-BRASIL

Assinaturas eletrônicas e físicas têm igual validade legal, conforme MP 2.200-2/2001 e Lei 14.063/2020.
Confirme a integridade do documento aqui.

Este Log é exclusivo e parte integrante do documento número 521b33eb-80f0-40bd-b2d6-7e8252f5b25d, segundo os Termos de Uso da ZapSign , disponíveis em zapsign.com.br

Receita Federal

Documento de Arrecadação de Receitas Federais

CNPJ	Razão Social
26.702.577/0001-39	BIOGESP - ASSOCIACAO DE GESTAO E EXECUCAO DE SERVI

Período de Apuração	Data de Vencimento	Número do Documento
Junho/2025	18/07/2025	07.16.25196.2526250-0

Observações

Nº Recibo Declaração: 50000363566434

Pagar este documento até

18/07/2025

Valor Total do Documento

675,00

Composição do Documento de Arrecadação

Código	Denominação	Principal	Multa	Juros	Total
1708	IRRF - REMUNER SERV PRESTADOS POR PJ 06 IRRF - REMUNER SERV PRESTADOS POR PJ PA:06/2025 Vencimento:18/07/2025	675,00			675,00
	Totais	**675,00**			**675,00**

SENDA (Versão:5.2.5) Página: 1 / 1 15/07/2025 13:30:40

85850000006 1 75000385251 3 99071625196 8 25262500263 1 AUTENTICAÇÃO MECÂNICA

Documento de Arrecadação de Receitas Federais

85850000006 1 | 75000385251 3 | 99071625196 8 | 25262500263 1

CNPJ:	26.702.577/0001-39
Número:	07.16.25196.2526250-0
Pagar até:	18/07/2025
Valor:	675,00

Pague com o PIX

Santander

Internet Banking Empresarial

BIOGESP ASSOCIACAO DE GESTAO E EXECUCAO **Agência:** 0123 **Conta:** 130043711

Pagamentos > Boletos, contas e tributos >

Pagar com código de barras

Pagamento realizado com sucesso.

Empresa	Data do pagamento	Valor nominal	Valor total a pagar
TRIBUTOS FEDERAIS DARF NUMERADO	18/07/2025	R$ 675,00	R$ 675,00

858500000061.750003852513.990716251968.252625002631

Numero do Documento	Data de Vencimento	Valor
07.16.25196.2526250-0	18/07/2025	R$ 675,00

Codigo de Barras	Data / hora da transação:	Autenticação
85850000006-1 75000385251-3 99071625196-8 25262500263-1	18/07/2025 19:38:14	IBEF4C18E02A1414D5EB8F1

DARF

Central de Atendimento Santander Empresarial
4004-2125 (Regiões Metropolitanas)
0800 726 2125 (Demais Localidades)
0800 723 5007 (Pessoas com deficiência auditiva ou de fala)

SAC - Atendimento 24h por dia, todos os dias.
0800 762 7777
0800 771 0401 (Pessoas com deficiência auditiva ou de fala)
Ouvidoria - Das 9h às 18h, de segunda a sexta-feira, exceto feriado.
0800 726 0322
0800 771 0301 (Pessoas com deficiência auditiva ou de fala)

Receita Federal

Documento de Arrecadação de Receitas Federais

CNPJ	Razão Social
26.702.577/0001-39	BIOGESP - ASSOCIACAO DE GESTAO E EXECUCAO DE SERVI

Período de Apuração	Data de Vencimento	Número do Documento
Junho/2025	18/07/2025	07.16.25196.2544521-3

Observações

Nº Recibo Declaração: 50000363566434

Pagar este documento até

18/07/2025

Valor Total do Documento

2.092,50

Composição do Documento de Arrecadação

Código	Denominação	Principal	Multa	Juros	Total
5952	RET DE CONTRIBUICOES PAGT PJ A PJ DE DIR PRIV 07 RET DE CONTRIBUICOES PAGT PJ A PJ DE DIR PRIV PA:06/2025 Vencimento:18/07/2025	2.092,50			2.092,50
	Totais	**2.092,50**			**2.092,50**

SENDA (Versão:5.2.5) Página: 1 / 1 15/07/2025 13:36:01

85830000020 3 92500385251 5 99071625196 8 25445213874 6 AUTENTICAÇÃO MECÂNICA

Documento de Arrecadação de Receitas Federais

85830000020 3 | 92500385251 5 | 99071625196 8 | 25445213874 6

CNPJ:	26.702.577/0001-39
Número:	07.16.25196.2544521-3
Pagar até:	18/07/2025
Valor:	2.092,50

Pague com o PIX

Santander

Internet Banking Empresarial

BIOGESP ASSOCIACAO DE GESTAO E EXECUCAO **Agência:** 0123 **Conta:** 130043711

Pagamentos > Boletos, contas e tributos >

Pagar com código de barras

Pagamento realizado com sucesso.

Empresa	Data do pagamento	Valor nominal	Valor total a pagar
TRIBUTOS FEDERAIS DARF NUMERADO	18/07/2025	R$ 2.092,50	R$ 2.092,50

858300000203.925003852515.990716251968.254452138746

Numero do Documento	Data de Vencimento	Valor
07.16.25196.2544521-3	18/07/2025	R$ 2.092,50

Codigo de Barras	Data / hora da transação:	Autenticação
85830000020-3 92500385251-5 99071625196-8 25445213874-6	18/07/2025 19:39:36	IBEE743D9CD80D84F56AF9C

DARF

Central de Atendimento Santander Empresarial
4004-2125 (Regiões Metropolitanas)
0800 726 2125 (Demais Localidades)
0800 723 5007 (Pessoas com deficiência auditiva ou de fala)

SAC - Atendimento 24h por dia, todos os dias.
0800 762 7777
0800 771 0401 (Pessoas com deficiência auditiva ou de fala)
Ouvidoria - Das 9h às 18h, de segunda a sexta-feira, exceto feriado.
0800 726 0322
0800 771 0301 (Pessoas com deficiência auditiva ou de fala)

MINISTÉRIO DA FAZENDA
Secretaria da Receita Federal do Brasil
Procuradoria-Geral da Fazenda Nacional

CERTIDÃO POSITIVA COM EFEITOS DE NEGATIVA DE DÉBITOS RELATIVOS AOS TRIBUTOS FEDERAIS E À DÍVIDA ATIVA DA UNIÃO

Nome: DK UROLOGISTAS ASSOCIADOS LTDA
CNPJ: 14.700.563/0001-05

Ressalvado o direito de a Fazenda Nacional cobrar e inscrever quaisquer dívidas de responsabilidade do sujeito passivo acima identificado que vierem a ser apuradas, é certificado que:

1. constam débitos administrados pela Secretaria da Receita Federal do Brasil (RFB) com exigibilidade suspensa nos termos do art. 151 da Lei nº 5.172, de 25 de outubro de 1966 - Código Tributário Nacional (CTN), ou objeto de decisão judicial que determina sua desconsideração para fins de certificação da regularidade fiscal, ou ainda não vencidos; e

2. não constam inscrições em Dívida Ativa da União (DAU) na Procuradoria-Geral da Fazenda Nacional (PGFN).

Conforme disposto nos arts. 205 e 206 do CTN, este documento tem os mesmos efeitos da certidão negativa.

Esta certidão é válida para o estabelecimento matriz e suas filiais e, no caso de ente federativo, para todos os órgãos e fundos públicos da administração direta a ele vinculados. Refere-se à situação do sujeito passivo no âmbito da RFB e da PGFN e abrange inclusive as contribuições sociais previstas nas alíneas 'a' a 'd' do parágrafo único do art. 11 da Lei nº 8.212, de 24 de julho de 1991.

A aceitação desta certidão está condicionada à verificação de sua autenticidade na Internet, nos endereços <http://rfb.gov.br> ou <http://www.pgfn.gov.br>.

Certidão emitida gratuitamente com base na Portaria Conjunta RFB/PGFN nº 1.751, de 2/10/2014.
Emitida às 10:09:47 do dia 24/04/2025 <hora e data de Brasília>.
Válida até 21/10/2025.
Código de controle da certidão: **0879.59D0.989D.4D75**
Qualquer rasura ou emenda invalidará este documento.

Secretaria da Fazenda e Planejamento do Estado de São Paulo

Débitos Tributários Não Inscritos na Dívida Ativa do Estado de São Paulo

CNPJ: 14.700.563/0001-05

Ressalvado o direito da Secretaria da Fazenda e Planejamento do Estado de São Paulo de apurar débitos de responsabilidade da pessoa jurídica acima identificada, é certificado que **não constam débitos** declarados ou apurados pendentes de inscrição na Dívida Ativa de responsabilidade do estabelecimento matriz/filial acima identificado.

Certidão nº	25020460113-27
Data e hora da emissão	10/02/2025 09:52:19
Validade	6 (seis) meses, contados da data de sua expedição.

Qualquer rasura ou emenda invalidará este documento.

A aceitação desta certidão está condicionada à verificação de sua autenticidade no sítio **www.pfe.fazenda.sp.gov.br**

477

Certidão Negativa

Número: 18169/2025

Contribuinte : 623548 - DK UROLOGISTAS ASSOCIADOS LTDA
CPF/CNPJ : 14.700.563/0001-05
Endereço : JOSE GASPAR, 1287
Bairro : MATRIZ, BAIRRO
Cidade/UF/CEP : MAUÁ, SP, 09370-670

Certifico, por solicitação, que consta nos assentamentos do cadastro municipal a inscrição acima.

E ainda, que não constam débitos até a presente data para com esta municipalidade.

Ressalvado o direito da Fazenda Municipal de cobrar quaisquer débitos que venham a ser apurados após a expedição da presente certidão.

O referido é verdade e dou fé, tendo validade por 90 dias a contar da data do documento.

Mauá, 20 de Maio de 2025
Código de Validação: D1MA.FKSO.PYEH.GTFW

Procuradoria da Dívida Ativa

OBS.: Conforme disposto no Art. 233, §2º, da Lei Complementar Municipal nº 21/2014, esta certidão está dispensada da assinatura da autoridade competente por ter sido emitida pelo Sistema de Processamento de Dados.

PODER JUDICIÁRIO
JUSTIÇA DO TRABALHO

CERTIDÃO NEGATIVA DE DÉBITOS TRABALHISTAS

Nome: DK UROLOGISTAS ASSOCIADOS LTDA (MATRIZ E FILIAIS)
CNPJ: 14.700.563/0001-05
Certidão nº: 6352187/2025
Expedição: 04/02/2025, às 15:17:03
Validade: 03/08/2025 - 180 (cento e oitenta) dias, contados da data de sua expedição.

Certifica-se que **DK UROLOGISTAS ASSOCIADOS LTDA (MATRIZ E FILIAIS)**, inscrito(a) no CNPJ sob o nº **14.700.563/0001-05**, **NÃO CONSTA** como inadimplente no Banco Nacional de Devedores Trabalhistas.
Certidão emitida com base nos arts. 642-A e 883-A da Consolidação das Leis do Trabalho, acrescentados pelas Leis ns.° 12.440/2011 e 13.467/2017, e no Ato 01/2022 da CGJT, de 21 de janeiro de 2022.
Os dados constantes desta Certidão são de responsabilidade dos Tribunais do Trabalho.
No caso de pessoa jurídica, a Certidão atesta a empresa em relação a todos os seus estabelecimentos, agências ou filiais.
A aceitação desta certidão condiciona-se à verificação de sua autenticidade no portal do Tribunal Superior do Trabalho na Internet (http://www.tst.jus.br).
Certidão emitida gratuitamente.

INFORMAÇÃO IMPORTANTE
Do Banco Nacional de Devedores Trabalhistas constam os dados necessários à identificação das pessoas naturais e jurídicas inadimplentes perante a Justiça do Trabalho quanto às obrigações estabelecidas em sentença condenatória transitada em julgado ou em acordos judiciais trabalhistas, inclusive no concernente aos recolhimentos previdenciários, a honorários, a custas, a emolumentos ou a recolhimentos determinados em lei; ou decorrentes de execução de acordos firmados perante o Ministério Público do Trabalho, Comissão de Conciliação Prévia ou demais títulos que, por disposição legal, contiver força executiva.

Voltar Imprimir

CAIXA ECONÔMICA FEDERAL

Certificado de Regularidade do FGTS - CRF

Inscrição: 14.700.563/0001-05
Razão Social: DK UROLOGISTAS ASSOCIADOS LTDA
Endereço: AV DOM JOSE GASPAR 1287 / MATRIZ / MAUA / SP / 09370-670

A Caixa Econômica Federal, no uso da atribuição que lhe confere o Art. 7, da Lei 8.036, de 11 de maio de 1990, certifica que, nesta data, a empresa acima identificada encontra-se em situação regular perante o Fundo de Garantia do Tempo de Servico - FGTS.

O presente Certificado não servirá de prova contra cobrança de quaisquer débitos referentes a contribuições e/ou encargos devidos, decorrentes das obrigações com o FGTS.

Validade:17/07/2025 a 15/08/2025

Certificação Número: 2025071719312035785077

Informação obtida em 31/07/2025 10:40:11

A utilização deste Certificado para os fins previstos em Lei esta condicionada a verificação de autenticidade no site da Caixa: **www.caixa.gov.br**

Imprimir Baixar PDF

SECRETARIA DA FAZENDA DO ESTADO DE SÃO PAULO

Cadastro Informativo dos Créditos não Quitados de Órgãos e Entidades Estaduais
CADIN Estadual

Informações Cadastrais

CNPJ/CPF: 14.700.563/0001-05

Não foram encontradas pendências no Cadastro de Créditos não quitados de Órgãos e Entidades Estaduais – CADIN ESTADUAL.

Pesquisa realizada em: 06/05/2025 às 11:01:12

Se você recebeu o comunicado CADIN regularize sua situação em 90 (noventa) dias contados a partir da data de expedição do mesmo.

Este documento não tem validade de Certidão Negativa.
Em conformidade com a Lei Estadual nº 12.799/2008 a inexistência de registro no CADIN Estadual:
- Não configura reconhecimento de regularidade de situação, nem dispensa a apresentação dos documentos exigidos em lei, decreto e demais atos normativos. (artigo 7º)
- Não impede a consulta prévia pelos órgãos e entidades da Administração direta e indireta ao sistema CADIN Estadual. (artigo 6º)
- Aos registros incluídos após a emissão da declaração cabe a aplicação do parágrafo 1º do artigo 6º.

A autenticidade deste documento deverá ser confirmada na página da Secretaria da Fazenda do Estado de São Paulo, endereço: https://www.fazenda.sp.gov.br/cadin_estadual/pages/publ/cadin.aspx

Código da Declaração: FB2F3EA0.1C3C250E.0D8AE7F1.810F875A

EMISSÃO GRATUITA

Atenção: Qualquer rasura ou emenda invalidará este documento.

PREFEITURA MUNICIPAL DE SANTO ANDRÉ

SECRETARIA MUNICIPAL DE FINANÇAS, PLANEJAMENTO E TECNOLOGIA DA

NOTA FISCAL ELETRÔNICA DE SERVIÇO - NFS-e

Número da NFS-e: 103

Data e Hora da Emissão	14/07/2025 12:54:47	Competência	14/7/2025	Código de Verificação	BZDUZS6ZE
Número do RPS		No. da NFS-e substituída		Local da Prestação	SANTO ANDRE - SP

Prestador de Serviço

Razão Social/Nome	VORTEX INOVACAO EM MEDICINA CLINICA MEDICA LTDA				
Nome Fantasia					
CNPJ/CPF	12.013.848/0001-34	Inscrição Municipal	245862	Município	SANTO ANDRE - SP
Endereço e CEP	ALAMEDA FRANCISCO ALVES ,169 - JARDIM CEP: 09090-790				
Complemento	SALA 83 -	Telefone	(11)4990-6155	e-mail	CAIOMALERBI@GMAIL.COM

Tomador de Serviço

Razão Social/Nome	ASSOCIAÇÃO DE GESTÃO E EXECUÇÃO DE SERVIÇO PÚBLICO-BIOGESP				
CNPJ/CPF	26.702.577/0001-39	Inscrição Municipal	61492027	Município	SAO PAULO - SP
Endereço e CEP	RUA CARDEAL ARCOVERDE ,1641 - PINHEIROS CEP: 05407-002				
Complemento	9°ANDAR	Telefone		e-mail	FINANCEIRO@BIOGESP.COM.BR

Discriminação do Serviço

REFERENTE À PRESTAÇÃO DE SERVIÇOS DE HEMODÍALISE

PERÍODO: JUNHO/2025

Código do Serviço / Atividade

4.02 / 4.02 / 864020300 - SERVIÇOS DE DIÁLISE E NEFROLOGIA

Detalhamento Específico da Construção Civil

Código da Obra		Código ART	

Tributos Federais

PIS(R$)	97,50	COFINS(R$)	450,00	IR(R$)	225,00	INSS(R$)		CSLL(R$)	150,00

Detalhamento de Valores - Prestador do Serviço		Outras Informações	Cálculo do ISSQN devido no Município	
Valor do Serviço R$	15.000,00	Natureza Operação	Valor do Serviço R$	15.000,00
(-) Desconto Incondicionado	0,00	1-Tributação no município	(-) Deduções Permitidas em Lei	0,00
(-) Desconto Condicionado	0,00	Regime Especial Tributação	(-) Desconto Incondicionado	0,00
(-) Retenções Federais	922,50	0-Nenhum	Base de Cálculo	15.000,00
(-) Outras Retenções	0,00	Opção Simples Nacional	(x) Alíquota %	3,00
(-) ISSQN Retido	0,00	2 - Não	ISSQN a Reter	( ) Sim (X) Não
(=) Valor Líquido R$	14.077,50	Incentivador Cultural	(=) Valor do ISSQN R$	450,00
		2-Não		

Avisos

1- Uma via desta Nota Fiscal será enviada através do e-mail fornecido pelo Tomador dos Serviços.
2- A autenticidade desta Nota Fiscal poderá ser verificada no site, com a utilização do Código de Verificação.

ZapSign d0e89d23-e01c-4222-a248-b00d5dbcc174. Documento assinado eletronicamente, conforme MP 2.200-2/2001 e Lei 14.063/2020.

Relatório de Assinaturas

Datas e horários em UTC-0300 (America/Sao_Paulo)
Última atualização em 22 Julho 2025, 09:09:27

Status: Assinado
Documento: NF-103
Número: d0e89d23-e01c-4222-a248-b00d5dbcc174
Data da criação: 22 Julho 2025, 09:08:52
Hash do documento original (SHA256): 0e6f23321717ce682c9893b7adee7ab317982a26c095c62318e50ee9319bfc9a

Assinaturas

1 de 1 Assinaturas

Assinado via ZapSign by Truora

JAIR AMORIM
Data e hora da assinatura: 22/07/2025 09:09:26
Token: 759c899d-6c9e-45c7-9b25-f28d351f147f

Assinatura

Jair Amorim

Pontos de autenticação:

Telefone: + 5521996433103

E-mail: adm.direcao@biogesp.org.br
Nível de segurança: Validado por código único enviado por e-mail

IP: 72.44.22.53
Dispositivo: Mozilla/5.0 (Windows NT 10.0; Win64; x64) AppleWebKit/537.36 (KHTML, like Gecko) Chrome/139.0.0.0 Safari/537.36 Edg/139.0.0.0

INTEGRIDADE CERTIFICADA - ICP-BRASIL

Assinaturas eletrônicas e físicas têm igual validade legal, conforme MP 2.200-2/2001 e Lei 14.063/2020.
Confirme a integridade do documento aqui.

Este Log é exclusivo e parte integrante do documento número d0e89d23-e01c-4222-a248-b00d5dbcc174, segundo os Termos de Uso da ZapSign , disponíveis em zapsign.com.br

Santander

Internet Banking Empresarial

BIOGESP ASSOCIACAO DE GESTAO E EXECUCAO **Agência:** 0123 **Conta:** 130043711

Pronto! O pagamento foi realizado. Fazer outro Pix

Comprovante do Pix

Valor pago
R$ 14.077,50

Forma de pagamento
Ag 0123 Cc 13004371-1

Mensagem para o recebedor
REFERENTE A NF 103

Dados do recebedor

Nome
Vortex Inovacao Em Medicina Clinica Medica Ltda

CNPJ / CPF
12.***.***/****-34

Instituição
ITAU UNIBANCO S.A.

Conta destino
Ag 3392 Cc 274100

Dados do pagador

De
BIOGESP ASSOCIACAO DE GESTAO E EXECUCAO

CNPJ / CPF
26.***.***/****-39

Instituição
BANCO SANTANDER (BRASIL) S.A.

ID/Transação
E90400888202507241435431508378 64

Data e hora da transação
24/07/2025 - 11:36:21

Código de autenticação
IBE0649AFF6ADB76F4849B0

Central de Atendimento Santander Empresarial
4004-2125 (Regiões Metropolitanas)
0800 726 2125 (Demais Localidades)
0800 723 5007 (Pessoas com deficiência auditiva ou de fala)

SAC - Atendimento 24h por dia, todos os dias.
0800 762 7777
0800 771 0401 (Pessoas com deficiência auditiva ou de fala)
Ouvidoria - Das 9h às 18h, de segunda a sexta-feira, exceto feriado.
0800 726 0322
0800 771 0301 (Pessoas com deficiência auditiva ou de fala)

HEMODIÁLISE

(Preencher quando não houver etiqueta)

Nome do Hospital: HOSP. SÃO LUCAS

Nome completo: MARIA JOSÉ SILVINO

Data de Nascimento: 16/01/61 Idade: 63 Sexo: F Leito: 312

Data de Admissão: 2/4/25 Hora: 10:00 Registro:

Nome do diretor médico: CRM:

Data: 02/6/25 Início: 17:30 Término: 21:00

Peso seco: ☐ NA ☐ Sim Kg Isolamento: ☐ Não ☐ Sim

Sorologia: ☐ Desconhecido ☐ HBsAg ☐ Anti HCV ☐ Anti HIV

Peso		Pressão arterial		Pulso		Glicemia capilar inicial
Pré	Pós	Pré	Pós	Pré	Pós	
S/C	S/C	151/84	122/73	76	71	210

Prescrição médica

Duração: 3:30	min	Adição de K: ml/min ∅	mEq	Fluxo Dialisato: 500ml/min	
Dialisato Na: 138	mEq	Heparina: ml/min 0,5	ml	Fluxo Sangue: 300ml/min	
Dialisato Ca: 3.0	mEq	Temperatura: 36°	litros C°	Ultrafiltração: 2000ml	

Observação:

Encaminhamento: ☑ Leitos ☐ UTI ☐ Semi

Nome legível, CRM e visto ou carimbo com CRM e visto

Anotações de enfermagem

Tipo de Acesso Venoso: PERMICATH V.S.C.D

Hora:	17:30	18:30	19:30	20:30	21:00	
PA Sistólica:	151	147	136	146	122	
PA Diastólica:	84	79	76	78	73	
Pulso:	76	75	75	74	71	
Glicemia capilar:	210		180		112	
Escore Dor:						

Observação: INICIOU HD pl PERMICATH V.S.C.D bom fluxo s/ Hep. TERMINO HD c/ 2000ml PERDA EFETIVA HD S/ QUEIXAS

Hora: :

Nome legível, COREN e visto ou carimbo com COREN e visto

HEMODIÁLISE

(Preencher quando não houver etiqueta)

Nome do Hospital: HOSPITAL LUCAS

Nome completo: Maria José Silvino

Data de Nascimento: 16/01/61 Idade: 63 Sexo: F Leito: 312

Data de Admissão: 2/4/25 Hora: 10:00 Registro: _____

Nome do diretor médico: _____ CRM: _____

Data: 4/6/25 **Início:** 12:00 **Término:** 15:30

Peso seco: ☐ NA ☐ Sim _____ Kg **Isolamento:** ☐ Não ☐ Sim _____

Sorologia: ☐ Desconhecido ☐ HBsAg _____ ☐ Anti HCV _____ ☐ Anti HIV _____

Peso		Pressão arterial		Pulso		Glicemia capilar inicial
Pré	Pós	Pré	Pós	Pré	Pós	
512	510	149/84	116/65	130/79	76	169

Prescrição médica

Duração:	03:30	min	Adição de K: ml/min	Ø	mEq	Fluxo Dialisato:	500ml/min	
Dialisato Na:	138	mEq	Heparina: ml/min	Ø	ml	Fluxo Sangue:	300ml/min	
Dialisato Ca:	3.0	mEq	Temperatura:	36°	litros C°	Ultrafiltração:	1500 ml	

Observação: _____

Encaminhamento: ☒ Leitos ☐ UTI ☐ Semi

Nome legível, CRM e visto ou carimbo com CRM e visto

Anotações de enfermagem

Tipo de Acesso Venoso: PERMICATH S.C.D

Hora:	12:00	13:00	14:00	15:00	15:30	
PA Sistólica:	149	130	138	159	116	
PA Diastólica:	84	79	81	93	65	
Pulso:	75	78	81	81	76	
Glicemia capilar:	169		133		129	
Escore Dor:						

Observação: INICIOU HDP/ PERMICATH S.C.D. bom fluxo S/ Hep. TERMINO HD COM 1500ml PERDA EFETIVA HD S/ QUEIXAS

Hora: : _____

Nome legível, COREN e visto ou carimbo com COREN e visto

HEMODIÁLISE

(Preencher quando não houver etiqueta)

Nome do Hospital: HOSP. SÃO LUCAS

Nome completo: MARIA JOSÉ S. LUINO

Data de Nascimento: 16/01/61 Idade: 63 Sexo: F Leito: 312

Data de Admissão: 2/4/25 Hora: 10:00 Registro: _____

Nome do diretor médico: _____ CRM: _____

Data: 5/6/25 **Início:** 16:30 **Término:** 20:00

Peso seco: ☐ NA ☐ Sim _____ Kg **Isolamento:** ☐ Não ☐ Sim _____

Sorologia: ☐ Desconhecido ☐ HBsAg _____ ☐ Anti HCV _____ ☐ Anti HIV _____

Peso		Pressão arterial		Pulso		Glicemia capilar inicial
Pré	Pós	Pré	Pós	Pré	Pós	
S/C	S/C	135/71	116/65	78	78	231

Prescrição médica

Duração:	3:30	min	Adição de K: ml/min	ϕ	mEq	Fluxo Dialisato:	500 ml/min	
Dialisato Na:	138	mEq	Heparina: ml/min	0,5	ml	Fluxo Sangue:	300 ml/min	
Dialisato Ca:	3.0	mEq	Temperatura:	36°	litros C°	Ultrafiltração:	1000 ml	

Observação: _____

Encaminhamento: ☒ Leitos ☐ UTI ☐ Semi

Nome legível, CRM e visto ou carimbo com CRM e visto

Anotações de enfermagem

Tipo de Acesso Venoso: PERMICATH V.S.C.D

Hora:	16:30	17:30	18:30	19:30	20:00	
PA Sistólica:	135	132	130	110	116	
PA Diastólica:	71	70	80	64	65	
Pulso:	78	80	78	77	78	
Glicemia capilar:	231		189		168	
Escore Dor:						

Observação: INICIOU HD P/ PERMICATH V.S.C.D BOM FLUXO SI HEP. TERMINOU HD C/ PERDA 1000 ml HD SI QUEDA HS

Hora: : _____

COREN 29...228

Nome legível, COREN e visto ou carimbo com COREN e visto

MÉDICO / ENFERMAGEM

(Preencher quando não houver etiqueta)

Nome do Hospital: HOSP. SÃO LUCAS

Nome completo: MARIA JOSÉ SILVINO

Data de Nascimento: 16/01/61 Idade: 63 Sexo: F Leito: 312

Data de Admissão: 2/4/25 Hora: 10:00 Registro: _____

Nome do diretor médico: _____ CRM: _____

HEMODIÁLISE

Data: 9/6/25 Início: 16:00 Término: 19:30

Peso seco: ☐ NA ☐ Sim _____ Kg Isolamento: ☐ Não ☐ Sim _____

Sorologia: ☐ Desconhecido ☐ HBsAg _____ ☐ Anti HCV _____ ☐ Anti HIV _____

Peso		Pressão arterial		Pulso		Glicemia capilar inlical
Pré	Pós	Pré	Pós	Pré	Pós	
S/C	S/C	166/94	148/82	75	72	214

Prescrição médica

Duração:	03:30	min	Adição de K: ml/min	∅	mEq	Fluxo Dialisato:	500 ml/min
Dialisato Na:	138	mEq	Heparina: ml/min	0,5	ml	Fluxo Sangue:	300 ml/min
Dialisato Ca:	3.0	mEq	Temperatura: 36º	litros	C°	Ultrafiltração:	2000 ml

Observação: _____

Encaminhamento: ☒ Leitos ☐ UTI ☐ Semi

Nome legível, CRM e visto ou carimbo com CRM e visto

Anotações de enfermagem

Tipo de Acesso Venoso: PERMICATH V.S.D.

Hora:	16:00	17:00	18:00	19:00	19:30	
PA Sistólica:	166	157	164	162	148	
PA Diastólica:	94	84	88	87	82	
Pulso:	75	75	75	73	72	
Glicemia capilar:	214		203		156	
Escore Dor:						

Observação: INICIOU HD p/ PERMICATH V.S.C.D. bom fluxo 0,5 Hep TERMINO HD com 2000 ml perda HD S/ QUEIXAS.

Hora: _____ : _____

Almeida ... Enfe... COREN 29...228

Nome legível, COREN e visto ou carimbo com COREN e visto

Versão 003/2015 - 179137

HEMODIÁLISE

(Preencher quando não houver etiqueta)

Nome do Hospital: HOSP. SÃO LUCAS

Nome completo: MARIA JOSÉ SILVINO

Data de Nascimento: 16/01/61 Idade: 63 Sexo: F Leito: 312

Data de Admissão: 24/25 Hora: 10:20 Registro: _____

Nome do diretor médico: _____ CRM: _____

Data: 11/06/25 Início: 13:00 Término: 16:30

Peso seco: ☐ NA ☐ Sim _____ Kg Isolamento: ☐ Não ☐ Sim _____

Sorologia: ☐ Desconhecido ☐ HBsAg _____ ☐ Anti HCV _____ ☐ Anti HIV _____

Peso		Pressão arterial		Pulso		Glicemia capilar inical
Pré	Pós	Pré	Pós	Pré	Pós	
S/C	S/C	177/85	138/92	71	76	229

Prescrição médica

Duração:	03:30	min	Adição de K: ml/min	∅	mEq	Fluxo Dialisato:	500ml/min
Dialisato Na:	138	mEq	Heparina: ml/min	0,5	ml	Fluxo Sangue:	300ml/min
Dialisato Ca:	3.0	mEq	Temperatura:	36º	litros C°	Ultrafiltração:	1500ml

Observação: _____

Encaminhamento: ☑ Leitos ☐ UTI ☐ Semi

Nome legível, CRM e visto ou carimbo com CRM e visto

Anotações de enfermagem

Tipo de Acesso Venoso: PERMICATH U.S.C.D

Hora:	13:00	14:00	15:00	16:00	16:30	
PA Sistólica:	177	134	157	145	138	
PA Diastólica:	85	90	89	83	92	
Pulso:	71	71	73	75	76	
Glicemia capilar:	229		200		152	
Escore Dor:						

Observação: INICIOU HD p/ PERMICATH U.S.C.D. bom fluxo s/ HEP. TERMINO HD 1500ml PERDA HD s/ QUEIXAS

Hora: : _____

Nome legível, COREN e visto ou carimbo com COREN e visto

HEMODIÁLISE

(Preencher quando não houver etiqueta)

Nome do Hospital: HOSP. SÃO LUCAS

Nome completo: MARIA JOSÉ SILVINO

Data de Nascimento: 16/01/61 Idade: 63 Sexo: F Leito: 312

Data de Admissão: 2/4/25 Hora: 10:00 Registro: _____

Nome do diretor médico: _____ CRM: _____

Data: 12/6/25 Início: 16:00 Término: 19:30

Peso seco: ☐ NA ☐ Sim _____ Kg Isolamento: ☐ Não ☐ Sim _____

Sorologia: ☐ Desconhecido ☐ HBsAg _____ ☐ Anti HCV _____ ☐ Anti HIV _____

Peso		Pressão arterial		Pulso		Glicemia capilar inicial
Pré	Pós	Pré	Pós	Pré	Pós	
81C	81C	151/82	121/70	86	89	248

Prescrição médica

Duração:	03:30	min	Adição de K: ml/min	ϕ	mEq	Fluxo Dialisato:	500 ml/min
Perfil Na:	138	mEq	Heparina: ml/min	0,5	ml	Fluxo Sangue:	300 ml/min
Perfil Ca:	3.0	mEq	Temperatura:	36e	litros C°	Ultrafiltração:	1000 ml

Perfil: _____

_____

_____

_____

_____

Encaminhamento: ☒ Leitos ☐ UTI ☐ Semi

Nome legível, CRM e visto ou carimbo com CRM e visto

Anotações de enfermagem

Tipo de Acesso Venoso: PERMICATH V.S.C.D

Hora:	16:00	17:00	18:00	19:00	19:30	
PA Sistólica:	151	138	119	117	121	
PA Diastólica:	82	76	71	72	70	
Pulso:	86	87	89	91	89	
Dextro/Glicemia capilar:	248		200		156	
Escore Dor:						

Observação: INICIOU HD pl PERMICATH V.S.C.D bom fluxo HD com 0,5 HEP. TERMINO HD 1000 ml PERDA HD S/ QUEIXAS

Hora: : _____

Nome legível, COREN e visto ou carimbo com COREN e visto

HEMODIÁLISE

(Preencher quando não houver etiqueta)

Nome do Hospital: Hosp. São Lucas

Nome completo: Maria José Silvino

Data de Nascimento: 16/01/61 Idade: 63 Sexo: F Leito: 312

Data de Admissão: 2/4/25 Hora: 10:00 Registro: _____

Nome do diretor médico: _____ CRM: _____

Data: 17/6/25 Início: 1530 Término: 19:00

Peso seco: ☐ NA ☐ Sim _____ Kg Isolamento: ☐ Não ☐ Sim _____

Sorologia: ☐ Desconhecido ☐ HBsAg _____ ☐ Anti HCV _____ ☐ Anti HIV _____

Peso		Pressão arterial		Pulso		Glicemia capilar inical
Pré	Pós	Pré	Pós	Pré	Pós	
S/C	S/C	199/91	147/83	78	77	225

Prescrição médica

Duração: 3h30m min		Adição de K: ml/min — mEq		Fluxo Dialisato: 500	
Dialisato Na: 500 mEq		Heparina: ml/min 05 ml		Fluxo Sangue: 300	
Dialisato Ca: 30 mEq		Temperatura: 36,5 litros C°		Ultrafiltração: 2500	

Observação: _____

Encaminhamento: ☒ Leitos ☐ UTI ☐ Semi

Nome legível, CRM e visto ou carimbo com CRM e visto

Anotações de enfermagem

Tipo de Acesso Venoso: PERMICATH V.S.C.D

Hora:	15:30	16:30	17:30	18:30	19:00	
PA Sistólica:	199	182	158	153	147	
PA Diastólica:	91	87	94	83	83	
Pulso:	78	77	75	75	77	
Glicemia capilar:	225		229		230	
Escore Dor:						

Observação: INICIOU HD C/ PERMICATH V.S.C.D. bom fluxo. TERMINO HD 2.500 ml PERDA EFETIVA HD S/ QUEIXAS

Hora: : _____

Nome legível, COREN e visto ou carimbo com COREN e visto

HEMODIÁLISE

(Preencher quando não houver etiqueta)

Nome do Hospital: HOSP. SÃO LUCAS

Nome completo: MARIA JOSÉ SILVINO

Data de Nascimento: 16/01/61 Idade: 63 Sexo: F Leito: 312

Data de Admissão: 2/4/25 Hora: 1600 Registro: _____

Nome do diretor médico: _____ CRM: _____

Data: 18/6/25 Início: 16:00 Término: 19:30

Peso seco: ☐ NA ☐ Sim _____ Kg **Isolamento:** ☐ Não ☐ Sim _____

Sorologia: ☐ Desconhecido ☐ HBsAg _____ ☐ Anti HCV _____ ☐ Anti HIV _____

Peso		Pressão arterial		Pulso		Glicemia capilar inicial
Pré	Pós	Pré	Pós	Pré	Pós	
S/C	S/C	145/83	112/68	80	84	250

Prescrição médica

Duração:	03:30	min	Adição de K: ml/min	∅	mEq	Fluxo Dialisato:	500ml/min
Dialisato Na:	138	mEq	Heparina: ml/min	0,5	ml	Fluxo Sangue:	300ml/min
Dialisato Ca:	3.0	mEq	Temperatura: 36°	litros	C°	Ultrafiltração:	1.500 ml

Observação: _____

Encaminhamento: ☑ Leitos ☐ UTI ☐ Semi

Nome legível, CRM e visto ou carimbo com CRM e visto

Anotações de enfermagem

Tipo de Acesso Venoso: PERMICATH V.S.C.D.

Hora:	16:00	17:00	18:00	19:00	19:30	
PA Sistólica:	145	133	133	143	112	
PA Diastólica:	83	79	70	75	68	
Pulso:	80	83	85	87	84	
Glicemia capilar:	250		176		145	
Escore Dor:						

Observação: INICIOU HD pl PERMICATH V.S.C.D. bom fluxo 0,5 Hep. TERMINO HD 1500ml PERDA HD S/ QUEIXAS

Hora: :

Nome legível, COREN e visto ou carimbo com COREN e visto

HEMODIÁLISE

(Preencher quando não houver etiqueta)

Nome do Hospital: HOSP. SÃO LUCAS

Nome completo: MARIA JOSÉ SILVINO

Data de Nascimento: 16/01/61 Idade: 63 Sexo: F Leito: 312

Data de Admissão: 2/4/25 Hora: 10:00 Registro: _____

Nome do diretor médico: _____ CRM: _____

Data: 19/6/25 Início: 16:00 Término: 19:30

Peso seco: ☐ NA ☐ Sim _____ Kg Isolamento: ☐ Não ☐ Sim _____

Sorologia: ☐ Desconhecido ☐ HBsAg _____ ☐ Anti HCV _____ ☐ Anti HIV _____

Peso		Pressão arterial		Pulso		Glicemia capilar inical
Pré	Pós	Pré	Pós	Pré	Pós	
512	512	137/80	118/67	78	78	347

Prescrição médica

Duração:	03:30	min	Adição de K: ml/min	0	mEq	Fluxo Dialisato:	500ml/min
Dialisato Na:	138	mEq	Heparina: ml/min	0,5	ml	Fluxo Sangue:	300ml/min
Dialisato Ca:	3.0	mEq	Temperatura:	36º	litros C°	Ultrafiltração:	1500ml

Observação: _____

Encaminhamento: ☑ Leitos ☐ UTI ☐ Semi

Nome legível, CRM e visto ou carimbo com CRM e visto

Anotações de enfermagem

Tipo de Acesso Venoso: PERMICATH V.S.E.D.

Hora:	16:00	17:00	18:00	19:00	19:30	
PA Sistólica:	137	105	124	100	118	
PA Diastólica:	80	63	72	60	67	
Pulso:	78	79	78	79	78	
Glicemia capilar:	347		218		148	
Escore Dor:						

Observação: INICIOU HD p/ PERMICATH V.S.E.D. bom fluxo 0,5 HEP TERMINO HD 1.500 ml PERDA HD s/ QUEIXAS

Hora: :

Nome legível, COREN e visto ou carimbo com COREN e visto

(Preencher quando não houver etiqueta)

Nome do Hospital: Hosp. São Lucas

Nome completo: Maria José Silvino

Data de Nascimento: 16/01/61 Idade: 63 Sexo: F Leito: 312

Data de Admissão: 2/4/25 Hora: 10:00 Registro:

Nome do diretor médico: CRM:

HEMODIÁLISE

Data: 23/6/25 Início: 15:00 Término: 18:00

Peso seco: ☐ NA ☐ Sim Kg Isolamento: ☐ Não ☐ Sim

Sorologia: ☐ Desconhecido ☐ HBsAg ☐ Anti HCV ☐ Anti HIV

Peso		Pressão arterial		Pulso		Glicemia capilar inicial
Pré	Pós	Pré	Pós	Pré	Pós	
S/C	S/C	173/90	148/80	77	76	193

Prescrição médica

Duração: 03:00	min	Adição de K: ml/min Ø	mEq	Fluxo Dialisato: 500 ml/min	
Dialisato Na: 138	mEq	Heparina: ml/min 0,5	ml	Fluxo Sangue: 300 ml/min	
Dialisato Ca: 3.0	mEq	Temperatura: 36° litros	C°	Ultrafiltração: 2000 ml	

Observação:

Encaminhamento: ☒ Leitos ☐ UTI ☐ Semi

Nome legível, CRM e visto ou carimbo com CRM e visto

Anotações de enfermagem

Tipo de Acesso Venoso: PERMICATH V.S.C.D

Hora:	15:00	16:00	17:00	18:00		
PA Sistólica:	173	163	161	148		
PA Diastólica:	90	89	98	80		
Pulso:	77	79	78	76		
Glicemia capilar:	193		178	150		
Escore Dor:						

Observação: INICIOU HD p/ PERMICATH V.S.C.D. bom fluxo HD 0,5 Hep. TERMINO HD 2000 ml PERDA HD S/ QUEIXAS.

Almeida
Enfe
COREN 29...

Hora: :

Nome legível, COREN e visto ou carimbo com COREN e visto

Versão 003/2015 - 179137

1 de 1

HEMODIÁLISE

(Preencher quando não houver etiqueta)

Nome do Hospital: HOSP. SÃO LUCAS

Nome completo: VANDERLEI ALVES

Data de Nascimento: 12/2/71 Idade: 54 Sexo: M Leito: 314

Data de Admissão: 20/5/25 Hora: 14:00 Registro: _____

Nome do diretor médico: _____ CRM: _____

Data: 02/06/25 **Início:** 13:30 **Término:** 17:00

Peso seco: ☐ NA ☐ Sim _____ Kg **Isolamento:** ☐ Não ☐ Sim _____

Sorologia: ☐ Desconhecido ☐ HBsAg _____ ☐ Anti HCV _____ ☐ Anti HIV _____

Peso		Pressão arterial		Pulso		Glicemia capilar inicial
Pré	Pós	Pré	Pós	Pré	Pós	
s/c	s/c	156/84	113/73	85	82	330

Prescrição médica

Duração:	3:30	min	Adição de K: ml/min	∅	mEq	Fluxo Dialisato:	500 ml/min
Dialisato Na:	138	mEq	Heparina: ml/min	9,5	ml	Fluxo Sangue:	300 ml/min
Dialisato Ca:	3.0	mEq	Temperatura:	36,5	litros C°	Ultrafiltração:	1500 ml

Observação: _____

Encaminhamento: ☒ Leitos ☐ UTI ☐ Semi

Nome legível, CRM e visto ou carimbo com CRM e visto

Anotações de enfermagem

Tipo de Acesso Venoso: CDLVJD

Hora:	13:30	14:30	15:30	16:30	17:00	
PA Sistólica:	156	146	142	136	113	
PA Diastólica:	84	78	80	78	75	
Pulso:	85	81	80	83	82	
Glicemia capilar:	330		229		152	
Escore Dor:						

Observação: INICIOU HD pl CDLVJD bom fluxo 0,5 Hep. TERMINO HD com 1500 ml de PERDA HD SI QUEIXAS

Hora: : _____

Nome legível, COREN e visto ou carimbo com COREN e visto

...so 003/2015 - 179137

HEMODIÁLISE

(Preencher quando não houver etiqueta)

Nome do Hospital: HOSP. SÃO LUCAS

Nome completo: VANDERLEI ALVES

Data de Nascimento: 12/2/71 Idade: 54 Sexo: M Leito: 314

Data de Admissão: 20/5/25 Hora: 14:00 Registro: _____

Nome do diretor médico: _____ CRM: _____

Data: 4/6/25 **Início:** 16:00 **Término:** 19:30

Peso seco: ☐ NA ☐ Sim _____ Kg **Isolamento:** ☐ Não ☐ Sim _____

Sorologia: ☐ Desconhecido ☐ HBsAg _____ ☐ Anti HCV _____ ☐ Anti HIV _____

Peso		Pressão arterial		Pulso		Glicemia capilar inicial
Pré	Pós	Pré	Pós	Pré	Pós	
S/C	S/C	156/87	122/84	85	84	143

Prescrição médica

Duração:	3:30	min	Adição de K: ml/min	Ø	mEq	Fluxo Dialisato:	500ml/min
Dialisato Na:	138	mEq	Heparina: ml/min	95	ml	Fluxo Sangue:	300ml/min
Dialisato Ca:	3.0	mEq	Temperatura:	36°	litros C°	Ultrafiltração:	1000 ml

Observação: _____

Encaminhamento: ☑ Leitos ☐ UTI ☐ Semi

Nome legível, CRM e visto ou carimbo com CRM e visto

Anotações de enfermagem

Tipo de Acesso Venoso: CDL V.J.D

Hora:	16:00	17:00	18:00	19:00	19:30	
PA Sistólica:	156	158	155	156	162	
PA Diastólica:	87	86	88	88	84	
Pulso:	85	84	83	82	84	
Glicemia capilar:	143		107		93	
Escore Dor:						

Observação: INICIOU HD p/ CDL V.J.D. bom fluxo qs Hep. TERMINO HD COM PERDA 1000ml HD S/ QUEIXAS

Hora: : _____

Nome legível, COREN e visto ou carimbo com COREN e visto

(Preencher quando não houver etiqueta)

Nome do Hospital: HOSP SÃO LUCAS

Nome completo: VANDERLEI ALVES

Data de Nascimento: 12/2/71 Idade: 54 Sexo: M Leito: 314

Data de Admissão: 20/5/25 Hora: 14:00 Registro:

Nome do diretor médico: CRM:

HEMODIÁLISE

Data: 5/6/25 Início: 12:30 Término: 16:00

Peso seco: ☐ NA ☐ Sim Kg Isolamento: ☐ Não ☐ Sim

Sorologia: ☐ Desconhecido ☐ HBsAg ☐ Anti HCV ☐ Anti HIV

Peso		Pressão arterial		Pulso		Glicemia capilar iniical
Pré	Pós	Pré	Pós	Pré	Pós	
S/C	S/C	145/80	133/77	77	80	139

Prescrição médica

Duração: 03:30	min	Adição de K: ml/min ∅	mEq	Fluxo Dialisato: 500ml/min	
Dialisato Na: 138	mEq	Heparina: ml/min 0,5	ml	Fluxo Sangue: 300ml/min	
Dialisato Ca: 3.0	mEq	Temperatura: 36º litros	C°	Ultrafiltração: 1000ml	

Observação:

Encaminhamento: ☒ Leitos ☐ UTI ☐ Semi

Nome legível, CRM e visto ou carimbo com CRM e visto

Anotações de enfermagem

Tipo de Acesso Venoso:

Hora:	12:30	13:30	14:30	15:30	16:00	
PA Sistólica:	148	145	129	141	133	
PA Diastólica:	80	80	76	79	77	
Pulso:	77	79	77	78	80	
Glicemia capilar:	139		134		120	
Escore Dor:						

Observação: INICIOU HD p/ CD.LU.J.D Bom flu do 0,5 Hep. TERMINO HD 1000ml PERDA EFETIVA HD S/ Q verdas.

Hora: :

Almeida ... Enfe... COREN 29..228

Nome legível, COREN e visto ou carimbo com COREN e visto

Versão 003/2015 - 179137

(Preencher quando não houver etiqueta)

Nome do Hospital: HOSP. SÃO LUCAS

Nome completo: VANDERLEI ALVES

Data de Nascimento: 12/2/71 Idade: 54 Sexo: M Leito: 314

Data de Admissão: 20/5/25 Hora: 14:00 Registro: _____

Nome do diretor médico: _____ CRM: _____

HEMODIÁLISE

Data: 9/6/25 Início: 12:00 Término: 15:30

Peso seco: ☐ NA ☐ Sim _____ Kg Isolamento: ☐ Não ☐ Sim _____

Sorologia: ☐ Desconhecido ☐ HBsAg _____ ☐ Anti HCV _____ ☐ Anti HIV _____

Peso		Pressão arterial		Pulso		Glicemia capilar iniical
Pré	Pós	Pré	Pós	Pré	Pós	
S/C	S/C	162/88	134/80	86	86	350

Prescrição médica

Duração: 03:30	min	Adição de K: ml/min ∅	mEq	Fluxo Dialisato: 500 ml/min	
Dialisato Na: 138	mEq	Heparina: ml/min 0,5	ml	Fluxo Sangue: 300 ml/min	
Dialisato Ca: 3.0	mEq	Temperatura: 36° litros	C°	Ultrafiltração: 1.800 ml	

Observação: _____

Encaminhamento: ☒ Leitos ☐ UTI ☐ Semi

Nome legível, CRM e visto ou carimbo com CRM e visto

Anotações de enfermagem

Tipo de Acesso Venoso: CDLVJ.D.

Hora:	12:00	13:00	14:00	15:00	15:30	
PA Sistólica:	162	149	148	147	134	
PA Diastólica:	88	86	86	83	80	
Pulso:	86	80	83	85	86	
Glicemia capilar:	350		230		172	
Escore Dor:						

Observação: INICIOU HD p/CDLVJ.D. bom fluxo 0,5 ml
TERMINO HD 1500 ml perda efetiva
HD SI QUEIXAS

Hora: _____ : _____

Nome legível, COREN e visto ou carimbo com COREN e visto

Versão 003/2015 - 179137

(Preencher quando não houver etiqueta)

Nome do Hospital: Hosp. São Lucas

Nome completo: VANDERLEI ALVES

Data de Nascimento: 12/2/71 Idade: 54 Sexo: M Leito: 314

Data de Admissão: 20/5/25 Hora: 14:00 Registro: _____

Nome do diretor médico: _____ CRM: _____

HEMODIÁLISE

Data: 11/6/25 Início: 9:00 Término: 12:30

Peso seco: ☐ NA ☐ Sim _____ Kg Isolamento: ☐ Não ☐ Sim _____

Sorologia: ☐ Desconhecido ☐ HBsAg _____ ☐ Anti HCV _____ ☐ Anti HIV _____

Peso		Pressão arterial		Pulso		Glicemia capilar inicial
Pré	Pós	Pré	Pós	Pré	Pós	
S/C	S/C	146/80	132/76	80	80	259

Prescrição médica

Duração: 03:30	min	Adição de K: ml/min ∅	mEq	Fluxo Dialisato: 500ml/min	
Dialisato Na: 138	mEq	Heparina: ml/min	ml	Fluxo Sangue: 300ml/min	
Dialisato Ca: 3.0	mEq	Temperatura:	litros C°	Ultrafiltração: 1000ml	

Observação: _____

Encaminhamento: ☑ Leitos ☐ UTI ☐ Semi

Nome legível, CRM e visto ou carimbo com CRM e visto

Anotações de enfermagem

Tipo de Acesso Venoso: CDLVJ.D.

Hora:	9:00	10:00	11:00	12:00	12:30	
PA Sistólica:	146	137	141	135	132	
PA Diastólica:	80	76	79	79	76	
Pulso:	80	81	81	83	80	
Glicemia capilar:	259		222		108	
Escore Dor:						

Observação: INICIOU HD p/ CDLVJ.D. bom fluxo 0,5 HEP TERMINO HD 1000ml PERDA EFETIVA HD S/ QUEIXAS.

Almeida ... Enfe... COREN 29..228

Hora: _____ : _____

Nome legível, COREN e visto ou carimbo com COREN e visto

HEMODIÁLISE

(Preencher quando não houver etiqueta)

Nome do Hospital: HOSP SÃO LUCAS

Nome completo: VANDERLEI ALVES

Data de Nascimento: 12/2/71 Idade: 54 Sexo: M Leito: 314

Data de Admissão: 20/5/25 Hora: 14:00 Registro: _____

Nome do diretor médico: _____ CRM: _____

Data: 12/6/25 **Início:** 12:00 **Término:** 15:30

Peso seco: ☐ NA ☐ Sim _____ Kg **Isolamento:** ☐ Não ☐ Sim _____

Sorologia: ☐ Desconhecido ☐ HBsAg _____ ☐ Anti HCV _____ ☐ Anti HIV _____

Peso		Pressão arterial		Pulso		Glicemia capilar inicial
Pré	Pós	Pré	Pós	Pré	Pós	
512	512	151/85	138/84	91	86	350

Prescrição médica

Duração:	03:30	min	Adição de K: ml/min	ϕ	mEq	Fluxo Dialisato:	500 ml/min
Dialisato Na:	138	mEq	Heparina: ml/min	0,5	ml	Fluxo Sangue:	300 ml/min
Dialisato Ca:	3.0	mEq	Temperatura:	36°	litros C°	Ultrafiltração:	1000 ml

Observação: _____

Encaminhamento: ☐ Leitos ☐ UTI ☐ Semi

Nome legível, CRM e visto ou carimbo com CRM e visto

Anotações de enfermagem

Tipo de Acesso Venoso: CDLVJD

Hora:	12:00	13:00	14:00	15:00	15:30	
PA Sistólica:	151	153	160	153	138	
PA Diastólica:	85	85	86	89	84	
Pulso:	91	89	90	89	86	
Glicemia capilar:	350		249		180	
Escore Dor:						

Observação: INICIOU HD p/ CDLVJD bom fluxo 0,5 Hep. TERMINO HD 1000 ml PERDA HD SI QUEIRAS.

Hora: : _____

Nome legível, COREN e visto ou carimbo com COREN e visto

COREN 29.228

HEMODIÁLISE

(Preencher quando não houver etiqueta)

Nome do Hospital: HOSP SÃO LUCIA

Nome completo: VANDERLEI ALVES

Data de Nascimento: 12/2/71 Idade: 54 Sexo: M Leito: 314

Data de Admissão: 20/5/25 Hora: 14:00 Registro: _____

Nome do diretor médico: _____ CRM: _____

Data: 17/6/25 Início: 11:30 Término: 15:00

Peso seco: ☐ NA ☐ Sim _____ Kg Isolamento: ☐ Não ☐ Sim _____

Sorologia: ☐ Desconhecido ☐ HBsAg _____ ☐ Anti HCV _____ ☐ Anti HIV _____

Peso		Pressão arterial		Pulso		Glicemia capilar inicial
Pré	Pós	Pré	Pós	Pré	Pós	
S/C	S/C	166/80	145/87	84	79	228

Prescrição médica

Duração:	03:30	min	Adição de K: ml/min	ϕ	mEq	Fluxo Dialisato:	500 ml/min
Dialisato Na:	138	mEq	Heparina: ml/min	0,5	ml	Fluxo Sangue:	300 ml/min
Dialisato Ca:	3,0	mEq	Temperatura:	36,5	litros C°	Ultrafiltração:	1500 ml

Observação: _____

Encaminhamento: ~~Leitos~~ ☐ UTI ☐ Semi

Nome legível, CRM e visto ou carimbo com CRM e visto

Anotações de enfermagem

Tipo de Acesso Venoso: CDLVJD

Hora:	11:30	12:30	13:30	14:30	15:00	
Sistólica:	166	161	167	167	145	
Diastólica:	80	92	93	87	87	
Pulso:	84	84	87	82	79	
Glicemia capilar:	228		234		190	
Escala Dor:						

Observação: INICIOU HD P/ CDLVJD bom fluxo 0,5 HEP TERMINO HD 1500 ml PERDA HD S/ QUEIXAS

Nome legível, COREN e visto ou carimbo com COREN e visto

HEMODIÁLISE

(Preencher quando não houver etiqueta)
Nome do Hospital: HOSP SÃO LUCAS
Nome completo: VANDERLEI ALVES
Data de Nascimento: 12/2/71 Idade: 54 Sexo: M Leito: 314
Data de Admissão: 20/5/25 Hora: 14:00 Registro: _____
Nome do diretor médico: _____ CRM: _____

Data: 18/6/25 Início: 12:00 Término: 15:30

Peso seco: ☐ NA ☐ Sim _____ Kg Isolamento: ☐ Não ☐ Sim _____

Sorologia: ☐ Desconhecido ☐ HBsAg _____ ☐ Anti HCV _____ ☐ Anti HIV _____

Peso		Pressão arterial		Pulso		Glicemia capilar inical
Pré	Pós	Pré	Pós	Pré	Pós	
S/C	S/C	148/81	155/80	89	88	349

Prescrição médica

Duração:	3:30	min	Adição de K: ml/min	ϕ	mEq	Fluxo Dialisato:	500ml/min
Dialisato Na:	138	mEq	Heparina: ml/min	0,5	ml	Fluxo Sangue:	300ml/min
Dialisato Ca:	3.0	mEq	Temperatura: 36°	litros	C°	Ultrafiltração:	1000 ml

Observação: _____

Encaminhamento: ☑ Leitos ☐ UTI ☐ Semi

Nome legível, CRM e visto ou carimbo com CRM e visto

Anotações de enfermagem

Tipo de Acesso Venoso: CDLV.J.D.

Hora:	12:00	13:00	14:00	15:00	15:30	
PA Sistólica:	148	147	151	145	155	
PA Diastólica:	81	80	81	82	80	
Pulso:	89	86	85	89	88	
Glicemia capilar:	349		220		190	
Escore Dor:						

Observação: INICIOU HD pl CDLV.J.D. bom fluxo
0,5 HEP. TERMINO HD PERDA 1000ml
HD S/ QUEIXAS

Hora: : _____

Nome legível, COREN e visto ou carimbo com COREN e visto

HEMODIÁLISE

(Preencher quando não houver etiqueta)

Nome do Hospital: HOSP. SÃO LUCAS

Nome completo: VANDERLEI ALVES

Data de Nascimento: 12/2/71 Idade: 54 Sexo: M Leito: 313

Data de Admissão: 20/5/25 Hora: 14:00 Registro: _____

Nome do diretor médico: _____ CRM: _____

Data: 19/6/25 **Início:** 12:00 **Término:** 15:30

Peso seco: ☐ NA ☐ Sim _____ Kg **Isolamento:** ☐ Não ☐ Sim _____

Sorologia: ☐ Desconhecido ☐ HBsAg _____ ☐ Anti HCV _____ ☐ Anti HIV _____

Peso		Pressão arterial		Pulso		Glicemia capilar inical
Pré	Pós	Pré	Pós	Pré	Pós	
S/C	S/C	143/80	141/79	86	85	300

Prescrição médica

Duração:	03:30	min	Adição de K: ml/min		mEq	Fluxo Dialisato:	500ml/min
Dialisato Na:	138	mEq	Heparina: ml/min	0,5	ml	Fluxo Sangue:	300ml/min
Dialisato Ca:	3.0	mEq	Temperatura:	36°	litros C°	Ultrafiltração:	1000ml

Observação: _____

Encaminhamento: ☑ Leitos ☐ UTI ☐ Semi

Nome legível, CRM e visto ou carimbo com CRM e visto

Anotações de enfermagem

Tipo de Acesso Venoso: CDLVJD

Hora:	12:00	13:00	14:00	15:00	15:30	
PA Sistólica:	143	144	135	143	141	
PA Diastólica:	80	81	77	83	79	
Pulso:	86	86	86	84	85	
Glicemia capilar:	300		240		210	
Escore Dor:						

Observação: INICIOU HD p/ CDLVJD bom fluxo
0,5 Hep. TERMINO HD 1000ml perda
HD S/ QUEIXAS.

Hora: : _____

Nome legível, COREN e visto ou carimbo com COREN e visto

(Preencher quando não houver etiqueta)

Nome do Hospital: HOSP. SÃO LUCAS

Nome completo: VANDERLEI ALVES

Data de Nascimento: 12/2/71 Idade: 54 Sexo: M Leito: 314

Data de Admissão: 20/5/25 Hora: 14:00 Registro: _____

Nome do diretor médico: _____ CRM: _____

HEMODIÁLISE

Data: 24/6/25 **Início:** 13:00 **Término:** 17:00

Peso seco: ☐ NA ☐ Sim _____ Kg **Isolamento:** ☐ Não ☐ Sim _____

Sorologia: ☐ Desconhecido ☐ HBsAg _____ ☐ Anti HCV _____ ☐ Anti HIV _____

Peso		Pressão arterial		Pulso		Glicemia capilar inical
Pré	Pós	Pré	Pós	Pré	Pós	
s/c	s/c	135/76	103/67	94	92	300

Prescrição médica

Duração:	04:00	min	Adição de K: ml/min	0	mEq	Fluxo Dialisato:	500ml/min
Dialisato Na:	138	mEq	Heparina: ml/min	0,5	ml	Fluxo Sangue:	300ml/min
Dialisato Ca:	3.0	mEq	Temperatura:	36°	litros C°	Ultrafiltração:	1500ml

Observação: _____

Encaminhamento: ☒ Leitos ☐ UTI ☐ Semi

Nome legível, CRM e visto ou carimbo com CRM e visto

Anotações de enfermagem

Tipo de Acesso Venoso: CDLV.J.D

Hora:	13:00	14:00	15:00	16:00	17:00	
Sistólica:	135	144	138	148	103	
Diastólica:	76	78	73	76	67	
Pulso:	94	94	92	93	92	
Glicemia capilar:	300		198		145	
Escore Dor:						

Observação: INICIOU HD p/ CDLV.J.D. bom fluxo
0,5 Hep. TERMINO HD 1500ml PERDA
HD S/ QUEIXAS

Hora: : _____

Nome legível, COREN e visto ou carimbo com COREN e visto

COREN 29.228

HEMODIÁLISE

(Preencher quando não houver etiqueta)

Nome do Hospital: HOSP. SÃO LUCAS

Nome completo: ANTONIO GUEDINO

Data de Nascimento: 27/3/52 Idade: 73 Sexo: M Leito: 314

Data de Admissão: 19/5/25 Hora: 17:00 Registro: _____

Nome do diretor médico: _____ CRM: _____

Data: 03/6/25 **Início:** 11:30 **Término:** 15:30

Peso seco: ☐ NA ☐ Sim _____ Kg **Isolamento:** ☐ Não ☐ Sim _____

Sorologia: ☐ Desconhecido ☐ HBsAg _____ ☐ Anti HCV _____ ☐ Anti HIV _____

Peso		Pressão arterial		Pulso		Glicemia capilar inicial
Pré	Pós	Pré	Pós	Pré	Pós	
S/C	S/C	115/76	140/80	94	92	110

Prescrição médica

Duração:	4:00	min	Adição de K: ml/min	Ø	mEq	Fluxo Dialisato:	500ml/min
Dialisato Na:	138	mEq	Heparina: ml/min	Ø	ml	Fluxo Sangue:	300ml/min
Dialisato Ca:	3.0	mEq	Temperatura: 36°	litros	C°	Ultrafiltração:	1.500ml

Observação: _____

Encaminhamento: ☑ Leitos ☐ UTI ☐ Semi

Nome legível, CRM e visto ou carimbo com CRM e visto

Anotações de enfermagem

Tipo de Acesso Venoso: C.D.L.V.J.E

Hora:	11:30	12:30	13:30	14:30	15:30	
PA Sistólica:	112	108	125	115	140	
PA Diastólica:	87	72	76	76	80	
Pulso:	94	84	90	92	92	
Glicemia capilar:	110	100	100		96	
Escore Dor:						

Observação: INICIOU HD PI C.D.L.V.J.E bom fluxo HD SI HEP. COM PERDA DE 1.500ml ELETIVA SI QUEIXAS

Hora: : _____

Nome legível, COREN e visto ou carimbo com COREN e visto

COREN 251.228

HEMODIÁLISE

(Preencher quando não houver etiqueta)

Nome do Hospital: HOSP. SANTA LUCINDA

Nome completo: ANTONIO GATTINO

Data de Nascimento: 27/3/52 Idade: 73 Sexo: M Leito: 314

Data de Admissão: 19/5/25 Hora: 17:00 Registro: _____

Nome do diretor médico: _____ CRM: _____

Data: 6/6/25 **Início:** 13:00 **Término:** 16:30

Peso seco: ☐ NA ☐ Sim _____ Kg **Isolamento:** ☐ Não ☐ Sim _____

Sorologia: ☐ Desconhecido ☐ HBsAg _____ ☐ Anti HCV _____ ☐ Anti HIV _____

Peso		Pressão arterial		Pulso		Glicemia capilar inical
Pré	Pós	Pré	Pós	Pré	Pós	
S/C	S/C	112/81	102/72	86	82	118

Prescrição médica

Duração:	3:30	min	Adição de K: ml/min	∅	mEq	Fluxo Dialisato:	500 ml/min
Dialisato Na:	138	mEq	Heparina: ml/min	∅	ml	Fluxo Sangue:	300 ml/min
Dialisato Ca:	3.0	mEq	Temperatura: 36°	litros	C°	Ultrafiltração:	1000 ml

Observação: _____

Encaminhamento: ☑ Leitos ☐ UTI ☐ Semi

Nome legível, CRM e visto ou carimbo com CRM e visto

Anotações de enfermagem

Tipo de Acesso Venoso: CDLV J.E

Hora:	13:00	14:00	15:00	16:00	16:30	
PA Sistólica:	112	108	105	108	102	
PA Diastólica:	81	79	76	79	72	
Pulso:	86	84	86	84	82	
Glicemia capilar:	118	100	96	100	99	
Escore Dor:						

Observação: INICIOU HD pl C.D.L.V.J.E bom fluxo HD SI HEP. HD com 1000ml PERDA EFETIVA E SEM QUEIXAS

Hora: : _____

COREN 295.428

Nome legível, COREN e visto ou carimbo com COREN e visto

HEMODIÁLISE

(Preencher quando não houver etiqueta)

Nome do Hospital: HOSP. SÃO LUCAS

Nome completo: ANTONIO Galdino

Data de Nascimento: 27/3/52 Idade: 73 Sexo: M Leito: 314

Data de Admissão: 19/5/25 Hora: 17:00 Registro: _____

Nome do diretor médico: _____ CRM: _____

Data: 07/6/25 **Início:** 13:00 **Término:** 16:30

Peso seco: ☐ NA ☐ Sim _____ Kg **Isolamento:** ☐ Não ☐ Sim _____

Sorologia: ☐ Desconhecido ☐ HBsAg _____ ☐ Anti HCV _____ ☐ Anti HIV _____

Peso		Pressão arterial		Pulso		Glicemia capilar inical
Pré	Pós	Pré	Pós	Pré	Pós	
S/C	S/C	149/85	123/76	79	84	150

Prescrição médica

Duração:	3:30	min	Adição de K: ml/min	∅	mEq	Fluxo Dialisato:	500ml/min
Dialisato Na:	138	mEq	Heparina: ml/min	∅	ml	Fluxo Sangue:	270ml/min
Dialisato Ca:	3.0	mEq	Temperatura: 36°	litros	C°	Ultrafiltração:	1000ml

Observação: _____

Encaminhamento: ☒ Leitos ☐ UTI ☐ Semi

Nome legível, CRM e visto ou carimbo com CRM e visto

Anotações de enfermagem

Tipo de Acesso Venoso: _____

Hora:	13:00	14:00	15:00	16:00	16:30	
PA Sistólica:	149	144	119	114	123	
PA Diastólica:	85	82	74	71	76	
Pulso:	79	80	80	81	84	
Glicemia capilar:	150		125		122	
Escore Dor:						

Observação: INICIOU HD PELO CDL V.J.E bom fluxo S/ HEP. TERMINO HD 1000ml PERDA EFETIVA HD S/ QUEIXAS

COREN 29..228

Hora: : _____

Nome legível, COREN e visto ou carimbo com COREN e visto

HEMODIÁLISE

(Preencher quando não houver etiqueta)

Nome do Hospital: HOSP. SÃO LUCAS

Nome completo: ANTONIO GALDINO

Data de Nascimento: 27 / 5 / 52 Idade: 73 Sexo: M Leito: 313

Data de Admissão: 19 / 5 / 25 Hora: 17:00 Registro: _____

Nome do diretor médico: _____ CRM: _____

Data: 10 / 6 / 25 **Início:** 12:30 **Término:** 16:00

Peso seco: ☐ NA ☐ Sim _____ Kg **Isolamento:** ☐ Não ☐ Sim _____

Sorologia: ☐ Desconhecido ☐ HBsAg _____ ☐ Anti HCV _____ ☐ Anti HIV _____

Peso		Pressão arterial		Pulso		Glicemia capilar inical
Pré	Pós	Pré	Pós	Pré	Pós	
S/C	S/C	109/98	100/78	78	73	144

Prescrição médica

Duração: 03:30	min	Adição de K: ml/min ∅	mEq	Fluxo Dialisato:	500ml/min
Dialisato Na: 138	mEq	Heparina: ml/min ∅	ml	Fluxo Sangue:	260ml/min
Dialisato Ca: 3.0	mEq	Temperatura: 36°	litros C°	Ultrafiltração:	1500ml

Observação: _____

Encaminhamento: ☒ Leitos ☐ UTI ☐ Semi

Nome legível, CRM e visto ou carimbo com CRM e visto

Anotações de enfermagem

Tipo de Acesso Venoso: CDLVJD

Hora:	12:30	13:30	14:30	15:30	16:00	
PA Sistólica:	109	100	102	108	100	
PA Diastólica:	98	94	88	80	78	
Pulso:	78	73	78	74	73	
Glicemia capilar:	144		116		100	
Escore Dor:						

Observação: INICIOU HD P/ CDLVJD. bom fluxo S/ Hep. TERMINO HD 1500ml PERDA SANGUE CATETER APÓS HD.

Hora: : _____

Nome legível, COREN e visto ou carimbo com COREN e visto

HEMODIÁLISE

(Preencher quando não houver etiqueta)

Nome do Hospital: HOSP SÃO LUCAS

Nome completo: ANTONIO GALDINO

Data de Nascimento: 27/3/52 Idade: 73 Sexo: M Leito: 313

Data de Admissão: 19/5/25 Hora: 17:00 Registro: _____

Nome do diretor médico: _____ CRM: _____

Data: 13/6/25 **Início:** 12:00 **Término:** 15:30

Peso seco: ☐ NA ☐ Sim _____ Kg **Isolamento:** ☐ Não ☐ Sim _____

Sorologia: ☐ Desconhecido ☐ HBsAg _____ ☐ Anti HCV _____ ☐ Anti HIV _____

Peso		Pressão arterial		Pulso		Glicemia capilar inicial
Pré	Pós	Pré	Pós	Pré	Pós	
S/C	S/C	166/86	116/71	71	76	190

Prescrição médica

Duração:	03:30	min	Adição de K: ml/min	∅	mEq	Fluxo Dialisato:	500ml/min
Dialisato Na:	138	mEq	Heparina: ml/min	0,5	ml	Fluxo Sangue:	300ml/min
Dialisato Ca:	3.0	mEq	Temperatura: 36°	litros	C°	Ultrafiltração:	1000ml

Observação: _____

Encaminhamento: ☐ ~~Leitos~~ ☐ UTI ☐ Semi

Nome legível, CRM e visto ou carimbo com CRM e visto

Anotações de enfermagem

Tipo de Acesso Venoso: C.D.L.V.J.D.

Hora:	12:00	13:00	14:00	15:00	15:30	
PA Sistólica:	166	150	160	144	116	
PA Diastólica:	86	94	83	80	71	
Pulso:	71	76	73	73	76	
Glicemia capilar:	190		171		100	
Escore Dor:						

Observação: INICIOU HD pl C.D.L.V.J.D. bom fluxo 0,5 HEP TERMINO HD 1000ml PERDA HD SI QUEIRAS.

Hora: : _____

Nome legível, COREN e visto ou carimbo com COREN e visto

Versão 003/2015 - 179137

(Preencher quando não houver etiqueta)

Nome do Hospital: HOSP. SÃO LUCAS

Nome completo: ANTONIO GALDINO

Data de Nascimento: 27/3/52 Idade: 73 Sexo: M Leito: 313

Data de Admissão: 19/5/25 Hora: 17:00 Registro: _____

Nome do diretor médico: _____ CRM: _____

HEMODIÁLISE

Data: 14/6/25 Início: 9:00 Término: 1200

Peso seco: ☐ NA ☐ Sim _____ Kg Isolamento: ☐ Não ☐ Sim _____

Sorologia: ☐ Desconhecido ☐ HBsAg _____ ☐ Anti HCV _____ ☐ Anti HIV _____

Peso		Pressão arterial		Pulso		Glicemia capilar iniical
Pré	Pós	Pré	Pós	Pré	Pós	
S/C	S/C	130/79	131/72	79	78	149

Prescrição médica

Duração:	03:00	min	Adição de K: ml/min	0	mEq	Fluxo Dialisato:	500 ml/min
Dialisato Na:	138	mEq	Heparina: ml/min	0,5	ml	Fluxo Sangue:	270 ml/min
Dialisato Ca:	3.0	mEq	Temperatura: 36º	litros	C°	Ultrafiltração:	1000 ml

Observação: _____

Encaminhamento: ☑ Leitos ☐ UTI ☐ Semi

Nome legível, CRM e visto ou carimbo com CRM e visto

Anotações de enfermagem

Tipo de Acesso Venoso: CDLVJE

Hora:	9:00	10:00	11:00	12:00		
PA Sistólica:	130	145	156	131		
PA Diastólica:	79	86	83	72		
Pulso:	79	75	80	78		
Glicemia Capilar:	149		150	150		
Escore Dor:						

Observação: INICIOU HD p/ CDLVJE bom fluxo 0,5 HEP. TERMINO HD 1000 ml PERDA HD S/ QUEIXAS

Hora: _____ : _____

Nome legível, COREN e visto ou carimbo com COREN e visto

Versão 003/2015 - 179137

HEMODIÁLISE

(Preencher quando não houver etiqueta)

Nome do Hospital: HOSP. SÃO LUCAS

Nome completo: ANTÔNIO GALDINO

Data de Nascimento: 27/3/52 Idade: 73 Sexo: M Leito: 313

Data de Admissão: 19/5/25 Hora: 17:00 Registro: _____

Nome do diretor médico: _____ CRM: _____

Data: 17/6/25 **Início:** 12:00 **Término:** 16:45

Peso seco: ☐ NA ☐ Sim _____ Kg **Isolamento:** ☐ Não ☐ Sim _____

Sorologia: ☐ Desconhecido ☐ HBsAg _____ ☐ Anti HCV _____ ☐ Anti HIV _____

Peso		Pressão arterial		Pulso		Glicemia capilar inicial
Pré	Pós	Pré	Pós	Pré	Pós	
S/C	S/C	148/58	160/80	86	87	118

Prescrição médica

Duração:	4:00 HD min	Adição de K: ml/min	Ø mEq	Fluxo Dialisato:	500 ml/min
Dialisato Na:	138 mEq	Heparina: ml/min	0,5 ml	Fluxo Sangue:	270 ml/min
Dialisato Ca:	3.0 mEq	Temperatura: 36°-	litros C°	Ultrafiltração:	1500 ml

Observação: CHEGOU NO HOSPITAL SEM O CATETER. FOI FEITO VÁRIAS TENTATIVAS PELA DRª JÉSSICA SEM SUCESSO.

Encaminhamento: ☑ Leitos ☐ UTI ☐ Semi

Nome legível, CRM e visto ou carimbo com CRM e visto

Anotações de enfermagem

Tipo de Acesso Venoso: SEM CATETER

Hora:	12:00	13:00	14:00	15:00	16:00	
PA Sistólica:	148	148	146	138	160	
PA Diastólica:	58	79	74	72	80	
Pulso:	86	90	93	92	87	
Glicemia capilar:	118		115		118	
Escore Dor:						

Observação: DEPOIS DE VÁRIAS TENTATIVAS DE PASSAGEM DE CATETER PELA DRª JÉSSICA FOI SUSPENSA DIÁLISE e DRº MARCOS ciente.

Hora: : _____

Nome legível, COREN e visto ou carimbo com COREN e visto

HEMODIÁLISE

(Preencher quando não houver etiqueta)

Nome do Hospital: HOSP. SÃO LUCAS

Nome completo: ANTONIO CARLINDO

Data de Nascimento: 27/3/52 Idade: 73 Sexo: M Leito: 313

Data de Admissão: 19/5/25 Hora: 14:00 Registro: _____

Nome do diretor médico: _____ CRM: _____

Data: 23/6/25 Início: 10:30 Término: 14:30

Peso seco: ☐ NA ☐ Sim _____ Kg Isolamento: ☐ Não ☐ Sim _____

Sorologia: ☐ Desconhecido ☐ HBsAg _____ ☐ Anti HCV _____ ☐ Anti HIV _____

Peso		Pressão arterial		Pulso		Glicemia capilar inical
Pré	Pós	Pré	Pós	Pré	Pós	
S/C	S/C	118/83	105/70	91	103	118

Prescrição médica

Duração:	04:00	min	Adição de K: ml/min	Ø	mEq	Fluxo Dialisato:	500ml/min
Dialisato Na:	138	mEq	Heparina: ml/min	0,5	ml	Fluxo Sangue:	270ml/min
Dialisato Ca:	3.0	mEq	Temperatura:	36,5	litros C°	Ultrafiltração:	2000ml

Observação: FOI IMPLANTADO CATETER NA FEMORAL ESQUERDA PELO DR. MARCOS. 22/06/25.

Encaminhamento: ☐ ~~Leitos~~ ☐ UTI ☐ Semi

Nome legível, CRM e visto ou carimbo com CRM e visto

Anotações de enfermagem

Tipo de Acesso Venoso: _____

Hora:	10:30	11:30	12:30	13:30	14:30	
PA Sistólica:	118	110	110	102	105	
PA Diastólica:	83	68	66	70	70	
Pulso:	91	110	100	100	103	
Glicemia capilar:	118		100		96	
Escore Dor:						

Observação: INICIOU HD pl EVLVFE bom fluxo 0,5 Hep. TERMINO HD 2000ml PERDA EFETIVA HD SI Queixas

Hora: : _____

Nome legível, COREN e visto ou carimbo com COREN e visto

(Preencher quando não houver etiqueta)

Nome do Hospital: HOSP. SÃO LUCAS

Nome completo: ANTONIO GALDINO

Data de Nascimento: 27/3/52 Idade: 73 Sexo: M Leito: 313

Data de Admissão: 19/5/25 Hora: 14:00 Registro:

Nome do diretor médico: CRM:

HEMODIÁLISE

Data: 25/6/25 Início: 16:30 Término: 20:00

Peso seco: ☐ NA ☐ Sim Kg Isolamento: ☐ Não ☐ Sim

Sorologia: ☐ Desconhecido ☐ HBsAg ☐ Anti HCV ☐ Anti HIV

Peso		Pressão arterial		Pulso		Glicemia capilar inicial
Pré	Pós	Pré	Pós	Pré	Pós	
S/C	S/C	105/70	106/71	81	91	117

Prescrição médica

Duração: 03:30	min	Adição de K: ml/min ∅	mEq	Fluxo Dialisato: 500 ml/min	
Dialisato Na: 138	mEq	Heparina: ml/min 0,5	ml	Fluxo Sangue: 300 ml/min	
Dialisato Ca: 30	mEq	Temperatura: 36º litros	C°	Ultrafiltração: 2000 ml	

Observação:

Encaminhamento: ☒ Leitos ☐ UTI ☐ Semi

Nome legível, CRM e visto ou carimbo com CRM e visto

Anotações de enfermagem

Tipo de Acesso Venoso:

Hora:	16:30	17:30	18:30	19:30	20:00	
PA Sistólica:	105	117	109	110	106	
PA Diastólica:	70	79	77	78	71	
Pulso:	81	90	93	92	91	
Glicemia capilar:	117			110	112	
Escore Dor:						

Observação: INICIOU HD p/ C.D LV.F.E bom fluxo 0,5 Hep. TERMINO HD 2000 ml HD s/ Queixas

Almeida [illegible]
Almeida Enfermagem
COREN 29[illegible].228

Hora: :

Nome legível, COREN e visto ou carimbo com COREN e visto

(Preencher quando não houver etiqueta)

Nome do Hospital: HOSP. SÃO LUCIAS

Nome completo: ANTONIO GALDINO

Data de Nascimento: 27/3/52 Idade: 73 Sexo: M Leito: 313

Data de Admissão: 19/5/25 Hora: 14:50 Registro:

Nome do diretor médico: CRM:

HEMODIÁLISE

Data: 27/6/25 Início: 18:45 Término: 22:10

Peso seco: ☐ NA ☐ Sim Kg Isolamento: ☐ Não ☐ Sim

Sorologia: ☐ Desconhecido ☐ HBsAg ☐ Anti HCV ☐ Anti HIV

Peso		Pressão arterial		Pulso		Glicemia capilar iniical
Pré	Pós	Pré	Pós	Pré	Pós	
S/C	S/C	140/80	120/80	140/80	120/80	122

Prescrição médica

Duração:	03:30	min	Adição de K: ml/min	∅	mEq	Fluxo Dialisato:	500ml/min
Dialisato Na:	138	mEq	Heparina: ml/min	0,5	ml	Fluxo Sangue:	300ml/min
Dialisato Ca:	3.0	mEq	Temperatura:	36º	litros C°	Ultrafiltração:	1500ml

Observação:

Encaminhamento: ☑ Leitos ☐ UTI ☐ Semi

Nome legível, CRM e visto ou carimbo com CRM e visto

Anotações de enfermagem

Tipo de Acesso Venoso:

Hora:	18:40	19:40	20:40	21:40	22:10	
PA Sistólica:	140	148	146	138	120	
PA Diastólica:	80	79	74	72	80	
Pulso:	81	90	93	92	91	
Glicemia capilar:	117		110		112	
Escore Dor:						

Observação: INICIOU HD p/ CDL V. FE bom fluxo 0,5 Hep
TERMINO HD 1500ml PERDA HD S/ QUEIXAS

Almeida ...
... de Enfe...
COREN 299.228

Hora: :

Nome legível, COREN e visto ou carimbo com COREN e visto

Versão 003/2015 - 179137

(Preencher quando não houver etiqueta)

Nome do Hospital: Hosp. São Lucas

Nome completo: ANTONIO GALDINO

Data de Nascimento: 27/3/52 Idade: 73 Sexo: M Leito: 313

Data de Admissão: 19/5/25 Hora: 14:00 Registro:

Nome do diretor médico: CRM:

HEMODIÁLISE

Data: 30/6/25 Início: 18:30 Término: 22:30

Peso seco: ☐ NA ☐ Sim Kg Isolamento: ☐ Não ☐ Sim

Sorologia: ☐ Desconhecido ☐ HBsAg ☐ Anti HCV ☐ Anti HIV

Peso		Pressão arterial		Pulso		Glicemia capilar iniical
Pré	Pós	Pré	Pós	Pré	Pós	
S/C	S/C	130/80	128/78	80	80	120

Prescrição médica

Duração:	04:00	min	Adição de K: ml/min	Ø	mEq	Fluxo Dialisato:	500 ml/min
Dialisato Na:	138	mEq	Heparina: ml/min	0,5	ml	Fluxo Sangue:	300 ml/min
Dialisato Ca:	3.0	mEq	Temperatura:	36°	litros C°	Ultrafiltração:	1.500 ml.

Observação:

Encaminhamento: ☐ Leitos ☐ UTI ☐ Semi

Nome legível, CRM e visto ou carimbo com CRM e visto

Anotações de enfermagem

Tipo de Acesso Venoso:

Hora:	18:30	19:30	20:30	21:30	22:30	
PA Sistólica:	130	138	128	110	128	
PA Diastólica:	80	79	78	68	78	
Pulso:	80	82	81	80	80	
Glicemia capilar:	120			101	100	
Escore Dor:						

Observação: INICIOU HD p/ C.D.L.V.F.E 0,5 Hep.
TERMINO HD 1500 ml PERDA HD S/ Queixas

Hora: :

Nome legível, COREN e visto ou carimbo com COREN e visto

515

Versão 003/2015 - 179137

1 de 1

HEMODIÁLISE

(Preencher quando não houver etiqueta)

Nome do Hospital: HOSP. SÃO LUCAS

Nome completo: WALDIR GONÇALVES

Data de Nascimento: 19/9/46 Idade: 78 Sexo: M Leito: UTI

Data de Admissão: 25/6/25 Hora: 13:00 Registro: _____

Nome do diretor médico: _____ CRM: _____

Data: 25/6/25 Início: 13:00 Término: 16:00

Peso seco: ☐ NA ☐ Sim _____ Kg Isolamento: ☐ Não ☐ Sim _____

Sorologia: ☐ Desconhecido ☐ HBsAg _____ ☐ Anti HCV _____ ☐ Anti HIV _____

Peso		Pressão arterial		Pulso		Glicemia capilar inicial
Pré	Pós	Pré	Pós	Pré	Pós	
S/C	S/C	127/75	108/69	82	77	131

Prescrição médica

Duração:	03:00	min	Adição de K: ml/min	4	mEq	Fluxo Dialisato:	500ml/min	
Dialisato Na:	142	mEq	Heparina: ml/min	0,5	ml	Fluxo Sangue:	260ml/min	
Dialisato Ca:	3.0	mEq	Temperatura:	36°	litros C°	Ultrafiltração:	1500ml	

Observação: _____

Encaminhamento: ☐ Leitos ☑ UTI ☐ Semi

Nome legível, CRM e visto ou carimbo com CRM e visto

Anotações de enfermagem

Tipo de Acesso Venoso: CDLVJE

Hora:	13:00	14:00	15:00	16:00		
PA Sistólica:	127	107	112	108		
PA Diastólica:	75	63	68	69		
Pulso:	82	81	82	77		
Glicemia capilar:	131			118		
Escore Dor:						

Observação: INICIOU HD P/ CDCVJE bom fluxo HDC/ 0,5 NEP TERMINOU HD 1500ml PERDA HD S/ QUEIXAS.

Hora: : _____

Nome legível, COREN e visto ou carimbo com COREN e visto

HEMODIÁLISE

(Preencher quando não houver etiqueta)

Nome do Hospital: HOSP. SÃO LUCAS

Nome completo: WALDIR GONÇALVES

Data de Nascimento: 19/9/46 Idade: 78 Sexo: M Leito: UTI

Data de Admissão: 25/6/25 Hora: 13:00 Registro: _____

Nome do diretor médico: _____ CRM: _____

Data: 27/6/25 Início: 17:00 Término: 20:30

Peso seco: ☐ NA ☐ Sim _____ Kg **Isolamento:** ☐ Não ☐ Sim _____

Sorologia: ☐ Desconhecido ☐ HBsAg _____ ☐ Anti HCV _____ ☐ Anti HIV _____

Peso		Pressão arterial		Pulso		Glicemia capilar inicial
Pré	Pós	Pré	Pós	Pré	Pós	
S/C	S/C	150/83	104/64	62	82	273

Prescrição médica

Duração:	03:30	min	Adição de K: ml/min	0	mEq	Fluxo Dialisato:	500 ml/min
Dialisato Na:	138	mEq	Heparina: ml/min	95	ml	Fluxo Sangue:	300 ml/min
Dialisato Ca:	3.0	mEq	Temperatura: 36°	litros	C°	Ultrafiltração:	1500 ml

Observação: _____

Encaminhamento: ☐ Leitos ☑ UTI ☐ Semi

Nome legível, CRM e visto ou carimbo com CRM e visto

Anotações de enfermagem

Tipo de Acesso Venoso: CDL V.J.E

Hora:	17:00	18:00	19:00	20:00	20:30	
PA Sistólica:	150	134	138	129	104	146
PA Diastólica:	83	80	79	79	64	88
Pulso:	73	81	79	75	82	82
Glicemia capilar:	273		206		199	198
Escore Dor:						

Observação: INICIOU HD pl CDL V.J.E bom fluxo 0,5 Hep. TERMINO HD 1500ml PERDA HD SI QUEIRAS.

Hora: : _____

Nome legível, COREN e visto ou carimbo com COREN e visto

COREN 299.228

PREFEITURA MUNICIPAL DE SANTO ANDRÉ

SECRETARIA MUNICIPAL DE FINANÇAS, PLANEJAMENTO E TECNOLOGIA DA

NOTA FISCAL ELETRÔNICA DE SERVIÇO - NFS-e

Número da NFS-e: 98

Data e Hora da Emissão	04/06/2025 14:35:12	Competência	4/6/2025	Código de Verificação	EXH3EGCDE
Número do RPS		No. da NFS-e substituída		Local da Prestação	SANTO ANDRE - SP

Prestador de Serviço

Razão Social/Nome	VORTEX INOVACAO EM MEDICINA CLINICA MEDICA LTDA				
Nome Fantasia					
CNPJ/CPF	12.013.848/0001-34	Inscrição Municipal	245862	Município	SANTO ANDRE - SP
Endereço e CEP	ALAMEDA FRANCISCO ALVES ,169 - JARDIM CEP: 09090-790				
Complemento	SALA 83 -	Telefone	(11)4990-6155	e-mail	CAIOMALERBI@GMAIL.COM

Tomador de Serviço

Razão Social/Nome	ASSOCIAÇÃO DE GESTÃO E EXECUÇÃO DE SERVIÇO PÚBLICO-BIOGESP				
CNPJ/CPF	26.702.577/0001-39	Inscrição Municipal	61492027	Município	SAO PAULO - SP
Endereço e CEP	RUA CARDEAL ARCOVERDE ,1641 - PINHEIROS CEP: 05407-002				
Complemento	9°ANDAR	Telefone		e-mail	FINANCEIRO@BIOGESP.COM.BR

Discriminação do Serviço

REFERENTE À PRESTAÇÃO DE SERVIÇOS DE HEMODÍALISE

PERÍODO: MAIO/2025

Código do Serviço / Atividade

4.02 / 4.02 / 864020300 - SERVIÇOS DE DIÁLISE E NEFROLOGIA

Detalhamento Específico da Construção Civil

Código da Obra		Código ART	

Tributos Federais

PIS(R$)	97,50	COFINS(R$)	450,00	IR(R$)	225,00	INSS(R$)		CSLL(R$)	150,00

Detalhamento de Valores - Prestador do Serviço		Outras Informações	Cálculo do ISSQN devido no Município	
Valor do Serviço R$	15.000,00	Natureza Operação	Valor do Serviço R$	15.000,00
(-) Desconto Incondicionado	0,00	1-Tributação no município	(-) Deduções Permitidas em Lei	0,00
(-) Desconto Condicionado	0,00	Regime Especial Tributação	(-) Desconto Incondicionado	0,00
(-) Retenções Federais	922,50	0-Nenhum	Base de Cálculo	15.000,00
(-) Outras Retenções	0,00	Opção Simples Nacional	(x) Alíquota %	3,00
(-) ISSQN Retido	0,00	2 - Não	ISSQN a Reter	( ) Sim (X) Não
(=) Valor Líquido R$	14.077,50	Incentivador Cultural	(=) Valor do ISSQN R$	450,00
		2-Não		

Avisos

1- Uma via desta Nota Fiscal será enviada através do e-mail fornecido pelo Tomador dos Serviços.
2- A autenticidade desta Nota Fiscal poderá ser verificada no site, com a utilização do Código de Verificação.

ZapSign af83bf5a-eca6-4359-baeb-4e7b932dfa43. Documento assinado eletronicamente, conforme MP 2.200-2/2001 e Lei 14.063/2020.

Relatório de Assinaturas

Datas e horários em UTC-0300 (America/Sao_Paulo)
Última atualização em 05 Junho 2025, 15:44:40

Status: Assinado
Documento: NF-98
Número: af83bf5a-eca6-4359-baeb-4e7b932dfa43
Data da criação: 05 Junho 2025, 15:42:11
Hash do documento original (SHA256): faeaac3a52f5fd527c8ac9cf4886a4dc81bdfd558782b67794e2a002d378aca3

Assinaturas

1 de 1 Assinaturas

Assinado via ZapSign by Truora

JAIR AMORIM

Data e hora da assinatura: 05/06/2025 15:44:39
Token: c11ac5a0-4643-41f2-8b71-5efd3bd85dc1

Assinatura



Jair Amorim

Pontos de autenticação:

Telefone: + 5521996433103

E-mail: adm.direcao@biogesp.org.br
Nível de segurança: Validado por código único enviado por e-mail

IP: 72.44.22.53
Dispositivo: Mozilla/5.0 (Windows NT 10.0; Win64; x64) AppleWebKit/537.36 (KHTML, like Gecko) Chrome/137.0.0.0 Safari/537.36 Edg/137.0.0.0

INTEGRIDADE CERTIFICADA - ICP-BRASIL

Assinaturas eletrônicas e físicas têm igual validade legal, conforme MP 2.200-2/2001 e Lei 14.063/2020.
Confirme a integridade do documento aqui.

Este Log é exclusivo e parte integrante do documento número af83bf5a-eca6-4359-baeb-4e7b932dfa43, segundo os Termos de Uso da ZapSign , disponíveis em zapsign.com.br

Receita Federal

Documento de Arrecadação de Receitas Federais

CNPJ	Razão Social
26.702.577/0001-39	BIOGESP - ASSOCIACAO DE GESTAO E EXECUCAO DE SERVI

Período de Apuração	Data de Vencimento	Número do Documento
Junho/2025	18/07/2025	07.16.25196.2524706-3

Observações

Nº Recibo Declaração: 50000363566434

Pagar este documento até

18/07/2025

Valor Total do Documento

225,00

Composição do Documento de Arrecadação

Código	Denominação	Principal	Multa	Juros	Total
1708	IRRF - REMUNER SERV PRESTADOS POR PJ 06 IRRF - REMUNER SERV PRESTADOS POR PJ PA:06/2025 Vencimento:18/07/2025	225,00			225,00
	Totais	**225,00**			**225,00**

SENDA (Versão:5.2.5) Página: 1 / 1 15/07/2025 13:30:12

85840000002 7 25000385251 1 99071625196 8 25247063891 0 AUTENTICAÇÃO MECÂNICA

Documento de Arrecadação de Receitas Federais

85840000002 7 | 25000385251 1 | 99071625196 8 | 25247063891 0

CNPJ:	26.702.577/0001-39
Número:	07.16.25196.2524706-3
Pagar até:	18/07/2025
Valor:	225,00

Pague com o PIX

Santander

Internet Banking Empresarial

BIOGESP ASSOCIACAO DE GESTAO E EXECUCAO **Agência:** 0123 **Conta:** 130043711

Pagamentos > Boletos, contas e tributos >

Pagar com código de barras

Pagamento realizado com sucesso.

Empresa	Data do pagamento	Valor nominal	Valor total a pagar
TRIBUTOS FEDERAIS DARF NUMERADO	18/07/2025	R$ 225,00	R$ 225,00

858400000027.250003852511.990716251968.252470638910

Numero do Documento	Data de Vencimento	Valor
07.16.25196.2524706-3	18/07/2025	R$ 225,00

Codigo de Barras	Data / hora da transação:	Autenticação
85840000002-7 25000385251-1 99071625196-8 25247063891-0	18/07/2025 19:41:15	IBE0D3681FE27AA46A29943

DARF

Central de Atendimento Santander Empresarial
4004-2125 (Regiões Metropolitanas)
0800 726 2125 (Demais Localidades)
0800 723 5007 (Pessoas com deficiência auditiva ou de fala)

SAC - Atendimento 24h por dia, todos os dias.
0800 762 7777
0800 771 0401 (Pessoas com deficiência auditiva ou de fala)
Ouvidoria - Das 9h às 18h, de segunda a sexta-feira, exceto feriado.
0800 726 0322
0800 771 0301 (Pessoas com deficiência auditiva ou de fala)

Receita Federal

Documento de Arrecadação de Receitas Federais

CNPJ	Razão Social
26.702.577/0001-39	BIOGESP - ASSOCIACAO DE GESTAO E EXECUCAO DE SERVI

Período de Apuração	Data de Vencimento	Número do Documento
Junho/2025	18/07/2025	07.16.25196.2542149-7

Pagar este documento até: **18/07/2025**

Valor Total do Documento: **697,50**

Observações

Nº Recibo Declaração: 50000363566434

Composição do Documento de Arrecadação

Código	Denominação	Principal	Multa	Juros	Total
5952	RET DE CONTRIBUICOES PAGT PJ A PJ DE DIR PRIV 07 RET DE CONTRIBUICOES PAGT PJ A PJ DE DIR PRIV PA:06/2025 Vencimento:18/07/2025	697,50			697,50
	Totais	**697,50**			**697,50**

SENDA (Versão:5.2.5) Página: 1 / 1 15/07/2025 13:35:23

85880000006 7 97500385251 1 99071625196 8 25421497676 0

AUTENTICAÇÃO MECÂNICA

Documento de Arrecadação de Receitas Federais

85880000006 7 | 97500385251 1 | 99071625196 8 | 25421497676 0

CNPJ: 26.702.577/0001-39
Número: 07.16.25196.2542149-7
Pagar até: 18/07/2025
Valor: 697,50

Pague com o PIX

Santander

Internet Banking Empresarial

BIOGESP ASSOCIACAO DE GESTAO E EXECUCAO **Agência:** 0123 **Conta:** 130043711

Pagamentos > Boletos, contas e tributos >

Pagar com código de barras

Pagamento realizado com sucesso.

Empresa	Data do pagamento	Valor nominal	Valor total a pagar
TRIBUTOS FEDERAIS DARF NUMERADO	18/07/2025	R$ 697,50	R$ 697,50

858800000067.975003852511.990716251968.254214976760

Numero do Documento	Data de Vencimento	Valor
07.16.25196.2542149-7	18/07/2025	R$ 697,50

Codigo de Barras	Data / hora da transação:	Autenticação
85880000006-7 97500385251-1 99071625196-8 25421497676-0	18/07/2025 19:42:09	IBE0DF57251F1944D9DBD51

DARF

Central de Atendimento Santander Empresarial
4004-2125 (Regiões Metropolitanas)
0800 726 2125 (Demais Localidades)
0800 723 5007 (Pessoas com deficiência auditiva ou de fala)

SAC - Atendimento 24h por dia, todos os dias.
0800 762 7777
0800 771 0401 (Pessoas com deficiência auditiva ou de fala)
Ouvidoria - Das 9h às 18h, de segunda a sexta-feira, exceto feriado.
0800 726 0322
0800 771 0301 (Pessoas com deficiência auditiva ou de fala)

MINISTÉRIO DA FAZENDA
Secretaria da Receita Federal do Brasil
Procuradoria-Geral da Fazenda Nacional

CERTIDÃO NEGATIVA DE DÉBITOS RELATIVOS AOS TRIBUTOS FEDERAIS E À DÍVIDA ATIVA DA UNIÃO

Nome: VORTEX INOVACAO EM MEDICINA CLINICA MEDICA LTDA
CNPJ: 12.013.848/0001-34

Ressalvado o direito de a Fazenda Nacional cobrar e inscrever quaisquer dívidas de responsabilidade do sujeito passivo acima identificado que vierem a ser apuradas, é certificado que não constam pendências em seu nome, relativas a créditos tributários administrados pela Secretaria da Receita Federal do Brasil (RFB) e a inscrições em Dívida Ativa da União (DAU) junto à Procuradoria-Geral da Fazenda Nacional (PGFN).

Esta certidão é válida para o estabelecimento matriz e suas filiais e, no caso de ente federativo, para todos os órgãos e fundos públicos da administração direta a ele vinculados. Refere-se à situação do sujeito passivo no âmbito da RFB e da PGFN e abrange inclusive as contribuições sociais previstas nas alíneas 'a' a 'd' do parágrafo único do art. 11 da Lei nº 8.212, de 24 de julho de 1991.

A aceitação desta certidão está condicionada à verificação de sua autenticidade na Internet, nos endereços <http://rfb.gov.br> ou <http://www.pgfn.gov.br>.

Certidão emitida gratuitamente com base na Portaria Conjunta RFB/PGFN nº 1.751, de 2/10/2014.
Emitida às 14:42:38 do dia 05/03/2025 <hora e data de Brasília>.
Válida até 01/09/2025.
Código de controle da certidão: **3974.B950.10B4.848B**
Qualquer rasura ou emenda invalidará este documento.

Secretaria da Fazenda e Planejamento do Estado de São Paulo

Débitos Tributários Não Inscritos na Dívida Ativa do Estado de São Paulo

CNPJ: 12.013.848/0001-34

Ressalvado o direito da Secretaria da Fazenda e Planejamento do Estado de São Paulo de apurar débitos de responsabilidade da pessoa jurídica acima identificada, é certificado que **não constam débitos** declarados ou apurados pendentes de inscrição na Dívida Ativa de responsabilidade do estabelecimento matriz/filial acima identificado.

Certidão nº	25020460184-10
Data e hora da emissão	10/02/2025 09:53:42
Validade	6 (seis) meses, contados da data de sua expedição.

Qualquer rasura ou emenda invalidará este documento.

A aceitação desta certidão está condicionada à verificação de sua autenticidade no sítio **www.pfe.fazenda.sp.gov.br**

525

PREFEITURA MUNICIPAL DE SANTO ANDRÉ

DEPARTAMENTO DE GESTÃO DA DÍVIDA ATIVA

CERTIDÃO DE CADASTRO

CERTIDÃO NEGATIVA DE TRIBUTOS N. 175092

SELO DE AUTENTICAÇÃO: 70300000129Coe18051010

Impresso em: 29/05/2025

DADOS CADASTRAIS	
NOME:	VORTEX INOVACAO EM MEDICINA CLINICA MEDICA LTDA
CNPJ:	12.013.848/0001-34
ENDEREÇO:	ALM FRANCISCO ALVES, 169 SALA 83 E 84 JARDIM - SANTO ANDRÉ - SP CEP: 09090-790

A PREFEITURA MUNICIPAL DE SANTO ANDRÉ, NA FORMA DA LEI, CERTIFICA, NOS TERMOS DAS INFORMAÇÕES NA MESMA EXARADAS QUE O(A) CONTRIBUINTE ACIMA MENCIONADO(A) ENCONTRA-SE CADASTRADO(A) SOB O Nº 70387439, E NÃO CONSTAM DÉBITOS ATÉ A PRESENTE DATA.

Total Geral (R$): 0,00

SANTO ANDRÉ, 29 DE MAIO DE 2025

VÁLIDA POR TRÊS MESES.

FICA RESSALVADO O DIREITO À PREFEITURA MUNICIPAL DE SANTO ANDRÉ DE COBRAR QUALQUER DÉBITO QUE VIER A SER APURADO COM REFERÊNCIA A PRESENTE CERTIDÃO.

EMITIDO POR WEBSERVICE ÀS 10:18:10

PODER JUDICIÁRIO
JUSTIÇA DO TRABALHO

CERTIDÃO NEGATIVA DE DÉBITOS TRABALHISTAS

Nome: VORTEX INOVACAO EM MEDICINA CLINICA MEDICA LTDA (MATRIZ E FILIAIS)
CNPJ: 12.013.848/0001-34
Certidão nº: 6353529/2025
Expedição: 04/02/2025, às 15:20:17
Validade: 03/08/2025 - 180 (cento e oitenta) dias, contados da data de sua expedição.

Certifica-se que **VORTEX INOVACAO EM MEDICINA CLINICA MEDICA LTDA (MATRIZ E FILIAIS)**, inscrito(a) no CNPJ sob o nº **12.013.848/0001-34**, **NÃO CONSTA** como inadimplente no Banco Nacional de Devedores Trabalhistas.
Certidão emitida com base nos arts. 642-A e 883-A da Consolidação das Leis do Trabalho, acrescentados pelas Leis ns.° 12.440/2011 e 13.467/2017, e no Ato 01/2022 da CGJT, de 21 de janeiro de 2022.
Os dados constantes desta Certidão são de responsabilidade dos Tribunais do Trabalho.
No caso de pessoa jurídica, a Certidão atesta a empresa em relação a todos os seus estabelecimentos, agências ou filiais.
A aceitação desta certidão condiciona-se à verificação de sua autenticidade no portal do Tribunal Superior do Trabalho na Internet (http://www.tst.jus.br).
Certidão emitida gratuitamente.

INFORMAÇÃO IMPORTANTE
Do Banco Nacional de Devedores Trabalhistas constam os dados necessários à identificação das pessoas naturais e jurídicas inadimplentes perante a Justiça do Trabalho quanto às obrigações estabelecidas em sentença condenatória transitada em julgado ou em acordos judiciais trabalhistas, inclusive no concernente aos recolhimentos previdenciários, a honorários, a custas, a emolumentos ou a recolhimentos determinados em lei; ou decorrentes de execução de acordos firmados perante o Ministério Público do Trabalho, Comissão de Conciliação Prévia ou demais títulos que, por disposição legal, contiver força executiva.

Voltar Imprimir

CAIXA ECONÔMICA FEDERAL

Certificado de Regularidade do FGTS - CRF

Inscrição: 12.013.848/0001-34

Razão Social: VORTEX INOVACAO EM MEDICINA CLINICA MEDICA LTDA

Endereço: AL FRANCISCO ALVES 169 SL 83 E 84 / JARDIM / SANTO ANDRE / SP / 09090-790

A Caixa Econômica Federal, no uso da atribuição que lhe confere o Art. 7, da Lei 8.036, de 11 de maio de 1990, certifica que, nesta data, a empresa acima identificada encontra-se em situação regular perante o Fundo de Garantia do Tempo de Servico - FGTS.

O presente Certificado não servirá de prova contra cobrança de quaisquer débitos referentes a contribuições e/ou encargos devidos, decorrentes das obrigações com o FGTS.

Validade:05/07/2025 a 03/08/2025

Certificação Número: 2025070504051645664001

Informação obtida em 10/07/2025 10:10:09

A utilização deste Certificado para os fins previstos em Lei esta condicionada a verificação de autenticidade no site da Caixa: **www.caixa.gov.br**

Imprimir Baixar PDF

SECRETARIA DA FAZENDA DO ESTADO DE SÃO PAULO

Cadastro Informativo dos Créditos não Quitados de Órgãos e Entidades Estaduais
CADIN Estadual

Informações Cadastrais

CNPJ/CPF: 12.013.848/0001-34

Não foram encontradas pendências no Cadastro de Créditos não quitados de Órgãos e Entidades Estaduais – CADIN ESTADUAL.

Pesquisa realizada em: 06/05/2025 às 11:01:58

Se você recebeu o comunicado CADIN regularize sua situação em 90 (noventa) dias contados a partir da data de expedição do mesmo.

Este documento não tem validade de Certidão Negativa.
Em conformidade com a Lei Estadual nº 12.799/2008 a inexistência de registro no CADIN Estadual:
- Não configura reconhecimento de regularidade de situação, nem dispensa a apresentação dos documentos exigidos em lei, decreto e demais atos normativos. (artigo 7º)
- Não impede a consulta prévia pelos órgãos e entidades da Administração direta e indireta ao sistema CADIN Estadual. (artigo 6º)
- Aos registros incluídos após a emissão da declaração cabe a aplicação do parágrafo 1º do artigo 6º.

A autenticidade deste documento deverá ser confirmada na página da Secretaria da Fazenda do Estado de São Paulo, endereço: https://www.fazenda.sp.gov.br/cadin_estadual/pages/publ/cadin.aspx

Código da Declaração: 134E9F5E.62C012E6.C870AC17.B4329FC5

EMISSÃO GRATUITA

Atenção: Qualquer rasura ou emenda invalidará este documento.

PREFEITURA DO MUNICÍPIO DE SÃO PAULO

SECRETARIA MUNICIPAL DA FAZENDA

NOTA FISCAL ELETRÔNICA DE SERVIÇOS - NFS-e

20250718u42861023000130

Número da Nota **00000113**
Data e Hora de Emissão **18/07/2025 19:51:26**
Código de Verificação **3DAG-XZJ1**

PRESTADOR DE SERVIÇOS

CPF/CNPJ: **42.861.023/0001-30** Inscrição Municipal: **7.011.858-2**
Nome/Razão Social: **M3 SERVICOS MEDICOS E GESTAO EM SAUDE LTDA**
Endereço: **R ARTUR DE AZEVEDO 1767, SALA 32 - PINHEIROS - CEP: 05404-014**
Município: **São Paulo** UF: **SP**

TOMADOR DE SERVIÇOS

Nome/Razão Social: **BIOGESP - ASSOCIACAO DE GESTAO E EXECUCAO DE SERVICOS PUBLICO**
CPF/CNPJ: **26.702.577/0001-39** Inscrição Municipal: **6.149.202-7**
Endereço: **R CARD ARCOVERDE 1641, SALA 93/94 - PINHEIROS - CEP: 05407-002**
Município: **São Paulo** UF: **SP** E-mail: **nfe@biogesp.org.br**

INTERMEDIÁRIO DE SERVIÇOS

CPF/CNPJ: **----** Nome/Razão Social: **----**

DISCRIMINAÇÃO DOS SERVIÇOS

PRESTAÇÃO DE SERVIÇOS MÉDICOS JUNTO AO HOSTIPTAL E MATERNIDADE SÃO LUCAS, UBS's, CAISM, CEM, PEQUENAS CIRURGIAS E FISIOTERAPIA EM RIBEIRÃO PIRES/SP, REFERENTE AOS PLANTÕES E ATENDIMENTOS REALIZADOS NO MÊS DE JUNHO DE 2025 - CONTRATO 001/2022
SENDO:
PLANTÃO DE G.O.: 744 HORAS, PLANTÃO DE NEONATOLOGISTA: 600 HORAS, PLANTÃO DE ANESTESIA: 348 HORAS, PLANTÃO DE CLÍNICA MÉDICA: 1.020 HORAS, PLANTÃO DE VISITADOR: 180 HORAS, ATEND. NAS UBS's DE CLINICA MÉDICA: 5 MÉDICOS 40HORAS SEMANAIS, ATEND. NAS UBS's DE G.O.: 264 HORAS, ATEND. NAS UBS's DE PEDIATRIA: 184 HORAS, COORD.: 4 MÉDICOS, ULTRASSONOGRAFIA: 126 HORAS, ENFERMEIRA CCIH: 168 HORAS, NEFROLOGIA HMSL: 20 HORAS, PEQUENAS CIRURGIAS: 35 HORAS, CAISM E CEM: 670 HORAS MÉDICOS ESPECIALISTAS, COORD. DE PROJETOS: 160 HORAS, CARDIOLOGISTA NEONATAL: 36 HORAS e REMOÇÃO PEDIATRICA: 3 PACIENTE INFANTIL.

DADOS BANCÁRIOS:
SANTANDER (033)
AG.: 0123
C/C: 13004406-6
PIX: ADM@M3SAUDE.COM.BR

VALOR TOTAL DO SERVIÇO = R$ 1.209.500,00

INSS (R$)	IRRF (R$)	CSLL (R$)	COFINS (R$)	PIS/PASEP (R$)
-	-	-	-	-

Código do Serviço
04030 - Medicina e biomedicina.

Valor Total das Deduções (R$)	Base de Cálculo (R$)	Alíquota (%)	Valor do ISS (R$)	Crédito (R$)
0,00	1.209.500,00	2,00%	24.190,00	0,00

Município da Prestação do Serviço	Número Inscrição da Obra	Valor Aproximado dos Tributos / Fonte
-	-	-

OUTRAS INFORMAÇÕES

(1) Esta NFS-e foi emitida com respaldo na Lei nº 14.097/2005; (2) Esta NFS-e não gera crédito; (3) Data de vencimento do ISS desta NFS-e: 10/08/2025;

Relatório de Assinaturas

Datas e horários em UTC-0300 (America/Sao_Paulo)
Última atualização em 22 Julho 2025, 09:06:24

Status: Assinado
Documento: NF-113
Número: a4d948d6-3fc4-46ca-96b9-a3a5cb2b3c6e
Data da criação: 22 Julho 2025, 09:05:54
Hash do documento original (SHA256): cfc818dc1ef0022f7cc4138d78be9937d243f3674655e31f464f2c55f30ab35b

Assinaturas

1 de 1 Assinaturas

Assinado via ZapSign by Truora

JAIR AMORIM
Data e hora da assinatura: 22/07/2025 09:06:23
Token: 0a407b44-082f-45fc-a992-1eeb0a1e799b

Assinatura

Jair Amorim

Pontos de autenticação:

Telefone: + 5521996433103

E-mail: adm.direcao@biogesp.org.br
Nível de segurança: Validado por código único enviado por e-mail

IP: 72.44.22.53
Dispositivo: Mozilla/5.0 (Windows NT 10.0; Win64; x64) AppleWebKit/537.36 (KHTML, like Gecko) Chrome/139.0.0.0 Safari/537.36 Edg/139.0.0.0

INTEGRIDADE CERTIFICADA - ICP-BRASIL

Assinaturas eletrônicas e físicas têm igual validade legal, conforme MP 2.200-2/2001 e Lei 14.063/2020.
Confirme a integridade do documento aqui.

Este Log é exclusivo e parte integrante do documento número a4d948d6-3fc4-46ca-96b9-a3a5cb2b3c6e, segundo os Termos de Uso da ZapSign , disponíveis em zapsign.com.br

Santander

Internet Banking Empresarial

BIOGESP ASSOCIACAO DE GESTAO E EXECUCAO **Agência:** 0123 **Conta:** 130043711

Pronto! O pagamento foi realizado. Fazer outro Pix

Comprovante do Pix

Valor pago
R$ 1.209.500,00

Forma de pagamento
Ag 0123 Cc 13004371-1

Mensagem para o recebedor
REFERENTE A NF 113

Dados do recebedor

Nome
M3 SERVICOS MEDICOS E GESTAO EM SAUDE LTDA

CNPJ / CPF
42.******/****-30

Chave
****m3saude.com.br

Instituição
BCO SANTANDER (BRASIL) S.A.

Dados do pagador

De
BIOGESP ASSOCIACAO DE GESTAO E EXECUCAO

CNPJ / CPF
26.******/****-39

Instituição
BANCO SANTANDER (BRASIL) S.A.

ID/Transação
E90400888202507201433429479657 47

Data e hora da transação
20/07/2025 - 11:34:12

Código de autenticação
IBE06FEBECF456E764FBA8B

Central de Atendimento Santander Empresarial
4004-2125 (Regiões Metropolitanas)
0800 726 2125 (Demais Localidades)
0800 723 5007 (Pessoas com deficiência auditiva ou de fala)

SAC - Atendimento 24h por dia, todos os dias.
0800 762 7777
0800 771 0401 (Pessoas com deficiência auditiva ou de fala)
Ouvidoria - Das 9h às 18h, de segunda a sexta-feira, exceto feriado.
0800 726 0322
0800 771 0301 (Pessoas com deficiência auditiva ou de fala)

SÃO LUCAS - Ginecologista e Obstetra
M3 Serviços Médicos e Gestão em Saúde Ltda
01/06/2025 - 30/06/2025

escala

Junho / 2025

	Segunda	Terça	Quarta	Quinta	Sexta	Sábado	Domingo
	26/05	27/05	28/05	29/05	30/05	31/05	**01/06**
Diurno 07:00 19:00							VINICIUS SALVAJOLI
							CLAUDIA ALMEIDA
Noturno 19:00 07:00							*Marcelo Kawata
							*Angela Bastos
	02/06	**03/06**	**04/06**	**05/06**	**06/06**	**07/06**	**08/06**
Diurno 07:00 19:00	*Angela Bastos	*Gislayne	*Mario Cunha	*Marcelo Kawata	ALINE FIDELIS	CLAUDIA ALMEIDA 07:00 / 13:00	VINICIUS SALVAJOLI
	*Marcelo Kawata	RICARDO MIYAKE	JOAQUIM ALVES	*Ricardo Miyake	CLAUDIA ALMEIDA	HELOISE GABRIELA DIAS	LEONARDO ARARIPE
						ALINE FIDELIS 13:00 / 19:00	
Noturno 19:00 07:00	*Gislayne	*Mario Cunha	*Marcelo Kawata	VINICIUS SALVAJOLI	CLAUDIA ALMEIDA	HELOISE GABRIELA DIAS	*Marcelo Kawata
	*Melissa Veiga	JOAQUIM ALVES	*Ricardo Miyake	LEONARDO ARARIPE	NAYRA PIZZOL	LEONARDO ARARIPE	*Angela Bastos
	09/06	**10/06**	**11/06**	**12/06**	**13/06**	**14/06**	**15/06**
Diurno 07:00 19:00	*Angela Bastos	*Gislayne	*Mario Cunha	*Marcelo Kawata	NAYRA PIZZOL 07:00 / 13:00	VINICIUS BARROS	VINICIUS SALVAJOLI
	*Marcelo Kawata	RICARDO MIYAKE	RICARDO MIYAKE 07:00 / 12:00	*Ricardo Miyake	CLAUDIA ALMEIDA	CLAUDIA ALMEIDA	RICARDO DINIZ
			RICARDO DINIZ 12:00 / 19:00		RICARDO DINIZ 13:00 / 19:00		
Noturno 19:00 07:00	*Gislayne	*Mario Cunha	*Marcelo Kawata	VINICIUS SALVAJOLI	RICARDO DINIZ	VINICIUS BARROS	*Marcelo Kawata
	*Melissa Veiga	RICARDO MIYAKE	*Ricardo Miyake	JOAQUIM ALVES	CLAUDIA ALMEIDA	CLAUDIA ALMEIDA	*Angela Bastos
	16/06	**17/06**	**18/06**	**19/06**	**20/06**	**21/06**	**22/06**
Diurno 07:00 19:00	*Angela Bastos	*Gislayne	*Mario Cunha	*Marcelo Kawata	LEONARDO ARARIPE	RICARDO DINIZ	VINICIUS SALVAJOLI
	*Marcelo Kawata	RICARDO MIYAKE	MARINEL DANILOV	*Ricardo Miyake	CLAUDIA ALMEIDA	HELOISE GABRIELA DIAS	RICARDO DINIZ
Noturno 19:00 07:00	*Gislayne	*Mario Cunha	*Marcelo Kawata	VINICIUS SALVAJOLI	LEONARDO ARARIPE	RICARDO DINIZ	*Marcelo Kawata
	*Melissa Veiga	RICARDO DINIZ	*Ricardo Miyake	CLAUDIA ALMEIDA	HELOISE GABRIELA DIAS	HELOISE GABRIELA DIAS	*Angela Bastos
	23/06	**24/06**	**25/06**	**26/06**	**27/06**	**28/06**	**29/06**
Diurno 07:00 19:00	*Angela Bastos	*Gislayne	*Mario Cunha	*Marcelo Kawata	ALINE FIDELIS	NAYRA PIZZOL	LEONARDO ARARIPE
	*Marcelo Kawata	RICARDO MIYAKE	MARINEL DANILOV	*Ricardo Miyake	NAYRA PIZZOL	RICARDO DINIZ	RICARDO DINIZ
Noturno 19:00 07:00	*Gislayne	*Mario Cunha	*Marcelo Kawata	RICARDO DINIZ	ANDRESSA UVIÑA	LEONARDO ARARIPE	*Marcelo Kawata
	*Melissa Veiga	LEONARDO ARARIPE	*Ricardo Miyake	LEONARDO ARARIPE	JOAQUIM ALVES	RICARDO DINIZ	*Angela Bastos
	30/06	01/07	02/07	03/07	04/07	05/07	06/07

Diurno 07:00 19:00	*Angela Bastos						
	*Marcelo Kawata						
Noturno 19:00 07:00	*Gislayne						
	*Melissa Veiga						

SÃO LUCAS - Anestesista
M3 Serviços Médicos e Gestão em Saúde Ltda
01/06/2025 - 30/06/2025

escala

Junho / 2025

	Segunda	Terça	Quarta	Quinta	Sexta	Sábado	Domingo
	26/05	27/05	28/05	29/05	30/05	31/05	**01/06**
Manhã 07:00 19:00							OSVALDO SILVA
Noite 19:00 07:00							OSVALDO SILVA
	02/06	**03/06**	**04/06**	**05/06**	**06/06**	**07/06**	**08/06**
Manhã 07:00 19:00	*Osvaldo Silva	JULIO ZORZIN	*Gilberto Gomes	*Osvaldo Silva	*Jose Filho	* Arnaldo Silva	GUILHERME MORTATI
Noite 19:00 07:00	JULIO ZORZIN	OSVALDO SILVA	*Gilberto Gomes	JULIO ZORZIN	*Jose Filho	* Arnaldo Silva	GUILHERME MORTATI
	09/06	**10/06**	**11/06**	**12/06**	**13/06**	**14/06**	**15/06**
Manhã 07:00 19:00	*Osvaldo Silva	JULIO ZORZIN	*Gilberto Gomes	*Osvaldo Silva	*Jose Filho	FELIPE PRADO	JULIO ZORZIN
Noite 19:00 07:00	JULIO ZORZIN	OSVALDO SILVA	*Gilberto Gomes	JULIO ZORZIN	*Jose Filho	FELIPE PRADO	OSVALDO SILVA
	16/06	**17/06**	**18/06**	**19/06**	**20/06**	**21/06**	**22/06**
Manhã 07:00 19:00	*Osvaldo Silva	JULIO ZORZIN	*Gilberto Gomes	*Osvaldo Silva	*Jose Filho	* Arnaldo Silva	OSVALDO SILVA
Noite 19:00 07:00	JULIO ZORZIN	GUILHERME MORTATI	*Gilberto Gomes	JULIO ZORZIN	*Jose Filho	* Arnaldo Silva	JULIO ZORZIN
	23/06	**24/06**	**25/06**	**26/06**	**27/06**	**28/06**	**29/06**
Manhã 07:00 19:00	*Osvaldo Silva	JULIO ZORZIN	*Gilberto Gomes	*Osvaldo Silva	*Jose Filho	* Arnaldo Silva	OSVALDO SILVA
Noite 19:00 07:00	JULIO ZORZIN	FELIPE PRADO	*Gilberto Gomes	JULIO ZORZIN	*Jose Filho	* Arnaldo Silva	OSVALDO SILVA
	30/06	01/07	02/07	03/07	04/07	05/07	06/07
Manhã 07:00 19:00	*Osvaldo Silva						
Noite 19:00 07:00	JULIO ZORZIN						

SÃO LUCAS - Clínica Médica
M3 Serviços Médicos e Gestão em Saúde Ltda
01/06/2025 - 30/06/2025

escala

Junho / 2025

	Segunda	Terça	Quarta	Quinta	Sexta	Sábado	Domingo
	26/05	27/05	28/05	29/05	30/05	31/05	**01/06**
Diurno 07:00 19:00							NATALIA SILVA
							JUAN MAZA
Noturno 19:00 07:00							JUAN MAZA
	02/06	**03/06**	**04/06**	**05/06**	**06/06**	**07/06**	**08/06**
Diurno 07:00 19:00	GUSTAVO REIS	GABRIELA MEGUMI	JESSICA GUIMARAES	GUSTAVO REIS	PATRICIA FIRMINO	PATRICIA FIRMINO	**PASESA-PREF
	JESSICA GUIMARAES	JESSICA GUIMARAES	PATRICIA FIRMINO	JESSICA GUIMARAES	GUSTAVO REIS	JUAN MAZA	NATALIA SILVA
Noturno 19:00 07:00	ANTONIO CASTRO	JUAN MAZA	**PASESA-PREF	FELICIO NASCIMENTO	FELICIO NASCIMENTO	JUAN MAZA	NATALIA SILVA
	09/06	**10/06**	**11/06**	**12/06**	**13/06**	**14/06**	**15/06**
Diurno 07:00 19:00	GUSTAVO REIS	GABRIELA MEGUMI	ANTONIO CASTRO	GUSTAVO REIS	NATALIA SILVA	GUSTAVO REIS	NATALIA SILVA
	JESSICA GUIMARAES	JESSICA GUIMARAES	JUAN MAZA	JESSICA GUIMARAES	GUSTAVO REIS	JUAN MAZA	JUAN MAZA
Noturno 19:00 07:00	**PASESA-PREF	FELICIO NASCIMENTO	JUAN MAZA	FELICIO NASCIMENTO	FELICIO NASCIMENTO	GUSTAVO REIS	JUAN MAZA
	16/06	**17/06**	**18/06**	**19/06**	**20/06**	**21/06**	**22/06**
Diurno 07:00 19:00	GUSTAVO REIS	GABRIELA MEGUMI	ANTONIO CASTRO	GUSTAVO REIS	PATRICIA FIRMINO	PATRICIA FIRMINO	PATRICIA FIRMINO
	JESSICA GUIMARAES	JESSICA GUIMARAES	JESSICA GUIMARAES	NATALIA SILVA	GUSTAVO REIS	JUAN MAZA	NATALIA SILVA
Noturno 19:00 07:00	ANTONIO CASTRO	JUAN MAZA	**PASESA-PREF	FELICIO NASCIMENTO	FELICIO NASCIMENTO	JUAN MAZA	NATALIA SILVA
	23/06	**24/06**	**25/06**	**26/06**	**27/06**	**28/06**	**29/06**
Diurno 07:00 19:00	NATALIA SILVA	GABRIELA MEGUMI	ANTONIO CASTRO	GUSTAVO REIS	ANA TRINDADE	GUSTAVO REIS	IZAIAS GUEDES
	ANA TRINDADE	JESSICA GUIMARAES	JUAN MAZA	ANA TRINDADE	GUSTAVO REIS	JUAN MAZA	JUAN MAZA
Noturno 19:00 07:00	ANTONIO CASTRO	FELICIO NASCIMENTO	**PASESA-PREF	FELICIO NASCIMENTO	FELICIO NASCIMENTO	GUSTAVO REIS	JUAN MAZA
	30/06	01/07	02/07	03/07	04/07	05/07	06/07
Diurno 07:00 19:00	GUSTAVO REIS						
	ANA TRINDADE						
Noturno 19:00 07:00	ANTONIO CASTRO						

SÃO LUCAS - Neonatologista

M3 Serviços Médicos e Gestão em Saúde Ltda

01/06/2025 - 30/06/2025

escala

Junho / 2025

	Segunda	Terça	Quarta	Quinta	Sexta	Sábado	Domingo
	26/05	27/05	28/05	29/05	30/05	31/05	**01/06**
Diurno 07:00 19:00							*ARI
Noturno 19:00 07:00							*ARI
	02/06	**03/06**	**04/06**	**05/06**	**06/06**	**07/06**	**08/06**
Diurno 07:00 19:00	GIULIA STIVAL GOMES	CAROLINA CUNHA	JULIO COELHO	BRUNO IWAZAKI	SINVALDO SANTOS	BRUNO IWAZAKI	*ARI
Noturno 19:00 07:00	GIULIA STIVAL GOMES	JULIO COELHO	JULIO COELHO	BRUNO IWAZAKI	PATRICIA MAGLIA	BRUNO IWAZAKI	*ARI
	09/06	**10/06**	**11/06**	**12/06**	**13/06**	**14/06**	**15/06**
Diurno 07:00 19:00	BRUNO IWAZAKI	GIULIA STIVAL GOMES	JULIO COELHO	CAROLINA CUNHA	ERWIN SCHWAB	GIULIA STIVAL GOMES	*ARI
Noturno 19:00 07:00	GIULIA STIVAL GOMES	GIULIA STIVAL GOMES	JULIO COELHO	ERWIN SCHWAB	ERWIN SCHWAB	GIULIA STIVAL GOMES	*ARI
	16/06	**17/06**	**18/06**	**19/06**	**20/06**	**21/06**	**22/06**
Diurno 07:00 19:00	GIULIA STIVAL GOMES	CAROLINA CUNHA	JULIO COELHO	BRUNO IWAZAKI	SINVALDO SANTOS	BRUNO IWAZAKI	*ARI
Noturno 19:00 07:00	GIULIA STIVAL GOMES	JULIO COELHO	JULIO COELHO	BRUNO IWAZAKI	SINVALDO SANTOS	BRUNO IWAZAKI	*ARI
	23/06	**24/06**	**25/06**	**26/06**	**27/06**	**28/06**	**29/06**
Diurno 07:00 19:00	BRUNO IWAZAKI	GIULIA STIVAL GOMES	JULIO COELHO	BRUNO IWAZAKI	ERWIN SCHWAB	SINVALDO SANTOS	*ARI
Noturno 19:00 07:00	GIULIA STIVAL GOMES	GIULIA STIVAL GOMES	JULIO COELHO	ERWIN SCHWAB	ERWIN SCHWAB	SINVALDO SANTOS	*ARI
	30/06	01/07	02/07	03/07	04/07	05/07	06/07
Diurno 07:00 19:00	GIULIA STIVAL GOMES						
Noturno 19:00 07:00	GIULIA STIVAL GOMES						

SÃO LUCAS Visitador - Clínica Médica
M3 Serviços Médicos e Gestão em Saúde Ltda
01/06/2025 - 30/06/2025

Junho / 2025

	Segunda	Terça	Quarta	Quinta	Sexta	Sábado	Domingo
	26/05	27/05	28/05	29/05	30/05	31/05	**01/06**
Visitador 07:00 13:00							LETICIA CORDEIRO
	02/06	**03/06**	**04/06**	**05/06**	**06/06**	**07/06**	**08/06**
Visitador 07:00 13:00	LETICIA CORDEIRO	LETICIA CORDEIRO	LETICIA CORDEIRO	LETICIA CORDEIRO	ANTONIO CASTRO	NATALIA SILVA	LETICIA CORDEIRO
	09/06	**10/06**	**11/06**	**12/06**	**13/06**	**14/06**	**15/06**
Visitador 07:00 13:00	LETICIA CORDEIRO	LETICIA CORDEIRO	LETICIA CORDEIRO	ANTONIO CASTRO	ANTONIO CASTRO	LETICIA CORDEIRO	LETICIA CORDEIRO
	16/06	**17/06**	**18/06**	**19/06**	**20/06**	**21/06**	**22/06**
Visitador 07:00 13:00	LETICIA CORDEIRO	LETICIA CORDEIRO	LETICIA CORDEIRO	ANTONIO CASTRO	ANTONIO CASTRO	LETICIA CORDEIRO	LETICIA CORDEIRO
	23/06	**24/06**	**25/06**	**26/06**	**27/06**	**28/06**	**29/06**
Visitador 07:00 13:00	LETICIA CORDEIRO	LETICIA CORDEIRO	LETICIA CORDEIRO	ANTONIO CASTRO	ANTONIO CASTRO	IZAIAS GUEDES	NATALIA SILVA
	30/06	01/07	02/07	03/07	04/07	05/07	06/07
Visitador 07:00 13:00	NATALIA SILVA						

CAISM e CEM
M3 Serviços Médicos e Gestão em Saúde Ltda
01/06/2025 - 30/06/2025

escala

Junho / 2025

	Segunda	Terça	Quarta	Quinta	Sexta	Sábado	Domingo
	02/06	**03/06**	**04/06**	**05/06**	**06/06**	**07/06**	**08/06**
Plantonista 08:00 17:00	EMERSON GISOLDI 12:00 / 17:00	MARCOS BEGLIOMINI 07:30 / 12:30	ALFREDO PEDROSO, 13:00 / 17:00	EMERSON GISOLDI 11:00 / 17:00	ALFREDO PEDROSO, 13:00 / 17:00		
	MARCO CALHEIROS 08:00 / 12:00	ROGÉRIO GEREMIAS 09:00 / 17:00	FLAVIO CASEIRO 08:00 / 16:00	MARCOS BEGLIOMINI 07:30 / 12:30	EMERSON GISOLDI 07:00 / 11:00		
		MARINA MARCELA 08:00 / 15:00	MARCOS BEGLIOMINI 07:30 / 12:30	ROGERIO OLIVEIRA 07:00 / 13:00	FLAVIO CASEIRO 08:00 / 16:00		
		DR.ADRIANO MATTOS	DRA.JESSICA PESSOA 07:00 / 15:00	LIVIA ZIMMERMANN 07:30 / 12:30	HELDER ALFREDO DE FREITAS 07:30 / 15:30		
		DR.ULISES GONZALEZ	ADOLFO RAINCHE	MARCIA CLEMENTINA 07:30 / 11:30	LUIS FERNANDO DO AMARAL MARGI 08:00 / 16:00		
			DR.ADRIANO MATTOS		SILVIO FERNANDES		
			KARLA LORENA BALCAZAR MERCADO		ELOISE GASPAR 07:00 / 15:00		
			ISABEL DE ARAUJO PEDROSO				
			ELOISE GASPAR 07:00 / 15:00				
	09/06	**10/06**	**11/06**	**12/06**	**13/06**	**14/06**	**15/06**
Plantonista 08:00 17:00	EMERSON GISOLDI 12:00 / 17:00	MARCOS BEGLIOMINI 07:30 / 12:30	ALFREDO PEDROSO, 13:00 / 17:00	EMERSON GISOLDI 11:00 / 17:00	ALFREDO PEDROSO, 13:00 / 17:00		
	MARCO CALHEIROS 08:00 / 12:00	ROGÉRIO GEREMIAS 09:00 / 17:00	FLAVIO CASEIRO 08:00 / 16:00	MARCOS BEGLIOMINI 07:30 / 12:30	EMERSON GISOLDI 07:00 / 11:00		
		MARINA MARCELA 08:00 / 15:00	MARCOS BEGLIOMINI 07:30 / 12:30	TOMAS SMITH 07:00 / 16:00	FLAVIO CASEIRO 08:00 / 16:00		
		DR.ADRIANO MATTOS	DRA.JESSICA PESSOA 07:00 / 16:00	LIVIA ZIMMERMANN 07:30 / 12:30	HELDER ALFREDO DE FREITAS 07:30 / 15:30		
		DR.ULISES GONZALEZ	ADOLFO RAINCHE	MARCIA CLEMENTINA 07:30 / 11:30	LUIS FERNANDO DO AMARAL MARGI 08:00 / 16:00		
			DR.ADRIANO MATTOS		SILVIO FERNANDES		
			KARLA LORENA BALCAZAR MERCADO		ELOISE GASPAR 07:00 / 15:00		
			ISABEL DE ARAUJO PEDROSO				
			ELOISE GASPAR 07:00 / 15:00				
	16/06	**17/06**	**18/06**	**19/06**	**20/06**	**21/06**	**22/06**
Plantonista 08:00 17:00	EMERSON GISOLDI 12:00 / 17:00	MARCOS BEGLIOMINI 07:30 / 12:30	ALFREDO PEDROSO, 13:00 / 17:00				
		ROGÉRIO GEREMIAS 09:00 / 17:00	FLAVIO CASEIRO 08:00 / 16:00				
		MARINA MARCELA 08:00 / 15:00	MARCOS BEGLIOMINI 07:30 / 12:30				
		DR.ADRIANO MATTOS	DRA.JESSICA PESSOA 07:00 / 12:00				
		DR.ULISES GONZALEZ	ADOLFO RAINCHE				
			DR.ADRIANO MATTOS				
			KARLA LORENA BALCAZAR MERCADO				
			ISABEL DE ARAUJO PEDROSO				
			ELOISE GASPAR 07:00 / 15:00				
	23/06	**24/06**	**25/06**	**26/06**	**27/06**	**28/06**	**29/06**

Plantonista 08:00 17:00	EMERSON GISOLDI 12:00 / 17:00	MARCOS BEGLIOMINI 07:30 / 12:30	ALFREDO PEDROSO, 13:00 / 17:00	EMERSON GISOLDI 11:00 / 17:00	ALFREDO PEDROSO, 13:00 / 17:00		
	MARCO CALHEIROS 08:00 / 12:00	MARINA MARCELA 08:00 / 15:00	FLAVIO CASEIRO 08:00 / 16:00	MARCOS BEGLIOMINI 07:00 / 17:00	FLAVIO CASEIRO 08:00 / 16:00		
		DR.ADRIANO MATTOS	MARCOS BEGLIOMINI 07:30 / 12:30	TOMAS SMITH 07:00 / 16:00	HELDER ALFREDO DE FREITAS 07:30 / 15:30		
		DR.ULISES GONZALEZ	DRA.JESSICA PESSOA 07:00 / 17:00	ROGERIO OLIVEIRA 07:00 / 13:00	SILVIO FERNANDES		
			ADOLFO RAINCHE	LIVIA ZIMMERMANN 07:30 / 12:30	ELOISE GASPAR 07:00 / 15:00		
			DR.ADRIANO MATTOS	MARCIA CLEMENTINA 07:30 / 11:30			
			KARLA LORENA BALCAZAR MERCADO				
			ISABEL DE ARAUJO PEDROSO				
			ELOISE GASPAR 07:00 / 15:00				
	30/06	01/07	02/07	03/07	04/07	05/07	06/07
Plantonista 08:00 17:00	EMERSON GISOLDI 12:00 / 17:00						
	MARCO CALHEIROS 08:00 / 12:00						

SÃO LUCAS - Cardiologista

M3 Serviços Médicos e Gestão em Saúde Ltda

01/06/2025 - 30/06/2025

escala

Junho / 2025

	Segunda	Terça	Quarta	Quinta	Sexta	Sábado	Domingo
	02/06	**03/06**	**04/06**	**05/06**	**06/06**	**07/06**	**08/06**
Plantonista 13:00 19:00			CHRISTIAN PEREIRA				
	16/06	**17/06**	**18/06**	**19/06**	**20/06**	**21/06**	**22/06**
Plantonista 13:00 19:00			CHRISTIAN PEREIRA				
	23/06	**24/06**	**25/06**	**26/06**	**27/06**	**28/06**	**29/06**
Plantonista 13:00 19:00			CHRISTIAN PEREIRA				

SÃO LUCAS - ENFERMAGEM CCIH
M3 Serviços Médicos e Gestão em Saúde Ltda
01/06/2025 - 30/06/2025

escala

Junho / 2025

	Segunda	Terça	Quarta	Quinta	Sexta	Sábado	Domingo
	02/06	**03/06**	**04/06**	**05/06**	**06/06**	**07/06**	**08/06**
Plantonista 08:00 14:00	REGIA MARTINS 07:00 / 13:00	REGIA MARTINS 07:00 / 13:00	REGIA MARTINS 07:00 / 13:00	REGIA MARTINS 07:00 / 13:00	REGIA MARTINS 07:00 / 13:00		
	09/06	**10/06**	**11/06**	**12/06**	**13/06**	**14/06**	**15/06**
Plantonista 08:00 14:00	REGIA MARTINS 07:00 / 13:00	REGIA MARTINS 07:00 / 13:00	REGIA MARTINS 07:00 / 13:00	REGIA MARTINS 07:00 / 13:00	REGIA MARTINS 07:00 / 13:00		
	16/06	**17/06**	**18/06**	**19/06**	**20/06**	**21/06**	**22/06**
Plantonista 08:00 14:00	REGIA MARTINS 07:00 / 13:00	REGIA MARTINS 07:00 / 13:00	REGIA MARTINS 07:00 / 13:00	REGIA MARTINS 07:00 / 13:00	REGIA MARTINS 07:00 / 13:00		
	23/06	**24/06**	**25/06**	**26/06**	**27/06**	**28/06**	**29/06**
Plantonista 08:00 14:00	REGIA MARTINS 07:00 / 13:00	REGIA MARTINS 07:00 / 13:00	REGIA MARTINS 07:00 / 13:00	REGIA MARTINS 07:00 / 13:00	REGIA MARTINS 07:00 / 13:00		
	30/06	01/07	02/07	03/07	04/07	05/07	06/07
Plantonista 08:00 14:00	REGIA MARTINS 07:00 / 13:00						

SÃO LUCAS -Nefrologista
M3 Serviços Médicos e Gestão em Saúde Ltda
01/06/2025 - 30/06/2025

Junho / 2025

	Segunda	Terça	Quarta	Quinta	Sexta	Sábado	Domingo
	02/06	**03/06**	**04/06**	**05/06**	**06/06**	**07/06**	**08/06**
Plantonista 13:00 17:00	MARCO CALHEIROS						
	09/06	**10/06**	**11/06**	**12/06**	**13/06**	**14/06**	**15/06**
Plantonista 13:00 17:00	MARCO CALHEIROS						
	16/06	**17/06**	**18/06**	**19/06**	**20/06**	**21/06**	**22/06**
Plantonista 13:00 17:00	MARCO CALHEIROS						
	23/06	**24/06**	**25/06**	**26/06**	**27/06**	**28/06**	**29/06**
Plantonista 13:00 17:00	MARCO CALHEIROS						
	30/06	01/07	02/07	03/07	04/07	05/07	06/07
Plantonista 13:00 17:00	MARCO CALHEIROS						

SÃO LUCAS - Pequenas Cirurgias
M3 Serviços Médicos e Gestão em Saúde Ltda
01/06/2025 - 30/06/2025

Junho / 2025

	Segunda	Terça	Quarta	Quinta	Sexta	Sábado	Domingo
	02/06	**03/06**	**04/06**	**05/06**	**06/06**	**07/06**	**08/06**
Plantonista 07:00 14:00	MARINA CHUMAN 08:00 / 11:00		MARINA CHUMAN 07:00 / 12:00				
	09/06	**10/06**	**11/06**	**12/06**	**13/06**	**14/06**	**15/06**
Plantonista 07:00 14:00	MARINA CHUMAN 08:00 / 11:00		MARINA CHUMAN 07:00 / 12:00				
	16/06	**17/06**	**18/06**	**19/06**	**20/06**	**21/06**	**22/06**
Plantonista 07:00 14:00	MARINA CHUMAN 08:00 / 11:00		MARINA CHUMAN 07:00 / 12:00				
	23/06	**24/06**	**25/06**	**26/06**	**27/06**	**28/06**	**29/06**
Plantonista 07:00 14:00	MARINA CHUMAN 08:00 / 11:00		MARINA CHUMAN 07:00 / 12:00				
	30/06	01/07	02/07	03/07	04/07	05/07	06/07
Plantonista 07:00 14:00	MARINA CHUMAN 08:00 / 11:00						

SÃO LUCAS - Remoção

M3 Serviços Médicos e Gestão em Saúde Ltda

01/06/2025 - 30/06/2025

Junho / 2025

	Segunda	Terça	Quarta	Quinta	Sexta	Sábado	Domingo
	09/06	**10/06**	**11/06**	**12/06**	**13/06**	**14/06**	**15/06**
Plantonista 07:00 19:00			GIULIA STIVAL GOMES			ANTONIO CASTRO	
	16/06	**17/06**	**18/06**	**19/06**	**20/06**	**21/06**	**22/06**
Plantonista 07:00 19:00						ANTONIO CASTRO	

SÃO LUCAS - Ultrassonografista
M3 Serviços Médicos e Gestão em Saúde Ltda
01/06/2025 - 30/06/2025

escala

Junho / 2025

	Segunda	Terça	Quarta	Quinta	Sexta	Sábado	Domingo
	02/06	**03/06**	**04/06**	**05/06**	**06/06**	**07/06**	**08/06**
Plantonista 07:00 18:00	PATRICIA BEDESCO 07:00 / 11:40	SIMONE MARINHO 08:00 / 13:00	SIMONE MARINHO 08:00 / 13:00	RICARDO GIUNTA 07:00 / 12:30			
		MARINA MARCELA 15:20 / 17:20					
	09/06	**10/06**	**11/06**	**12/06**	**13/06**	**14/06**	**15/06**
Plantonista 07:00 18:00	PATRICIA BEDESCO 07:00 / 11:40	SIMONE MARINHO 08:00 / 13:00	SIMONE MARINHO 08:00 / 13:00	RICARDO GIUNTA 07:00 / 12:30			
		MARINA MARCELA 15:20 / 17:20					
	16/06	**17/06**	**18/06**	**19/06**	**20/06**	**21/06**	**22/06**
Plantonista 07:00 18:00	PATRICIA BEDESCO 07:00 / 11:40	SIMONE MARINHO 08:00 / 13:00		RICARDO GIUNTA 07:00 / 12:30			
		MARINA MARCELA 15:20 / 17:20					
	23/06	**24/06**	**25/06**	**26/06**	**27/06**	**28/06**	**29/06**
Plantonista 07:00 18:00	PATRICIA BEDESCO 07:00 / 11:40	SIMONE MARINHO 08:00 / 13:00	SIMONE MARINHO 08:00 / 17:00	RICARDO GIUNTA 07:00 / 12:30			
		MARINA MARCELA 15:20 / 17:20					
	30/06	01/07	02/07	03/07	04/07	05/07	06/07
Plantonista 07:00 18:00	PATRICIA BEDESCO 07:00 / 11:40						

UBS CENTRAL
M3 Serviços Médicos e Gestão em Saúde Ltda
01/06/2025 - 30/06/2025

escala

Junho / 2025

	Segunda	Terça	Quarta	Quinta	Sexta	Sábado	Domingo
	02/06	**03/06**	**04/06**	**05/06**	**06/06**	**07/06**	**08/06**
Plantonista 07:00 16:00	PAULO CRISCUOLO	PAULO CRISCUOLO	ANGELA MESERLIAN	PAULO CRISCUOLO	PAULO CRISCUOLO		
			PAULO CRISCUOLO				
	09/06	**10/06**	**11/06**	**12/06**	**13/06**	**14/06**	**15/06**
Plantonista 07:00 16:00	PAULO CRISCUOLO	PAULO CRISCUOLO	ANGELA MESERLIAN	PAULO CRISCUOLO	PAULO CRISCUOLO		
			PAULO CRISCUOLO				
	16/06	**17/06**	**18/06**	**19/06**	**20/06**	**21/06**	**22/06**
Plantonista 07:00 16:00	PAULO CRISCUOLO	PAULO CRISCUOLO	ANGELA MESERLIAN				
			PAULO CRISCUOLO				
	23/06	**24/06**	**25/06**	**26/06**	**27/06**	**28/06**	**29/06**
Plantonista 07:00 16:00	PAULO CRISCUOLO	PAULO CRISCUOLO	ANGELA MESERLIAN	PAULO CRISCUOLO	PAULO CRISCUOLO		
			PAULO CRISCUOLO				
	30/06	01/07	02/07	03/07	04/07	05/07	06/07
Plantonista 07:00 16:00	PAULO CRISCUOLO						

UBS CENTRO ALTO
M3 Serviços Médicos e Gestão em Saúde Ltda
01/06/2025 - 30/06/2025

Junho / 2025

	Segunda	Terça	Quarta	Quinta	Sexta	Sábado	Domingo
	02/06	**03/06**	**04/06**	**05/06**	**06/06**	**07/06**	**08/06**
Plantonista 07:00 16:00		NAYRA PIZZOL	JOSÉ MORENO		SILVIA ASSIS 08:00 / 16:30		
	09/06	**10/06**	**11/06**	**12/06**	**13/06**	**14/06**	**15/06**
Plantonista 07:00 16:00		NAYRA PIZZOL	JOSÉ MORENO		SILVIA ASSIS 08:00 / 16:30		
	16/06	**17/06**	**18/06**	**19/06**	**20/06**	**21/06**	**22/06**
Plantonista 07:00 16:00		NAYRA PIZZOL	JOSÉ MORENO				
	23/06	**24/06**	**25/06**	**26/06**	**27/06**	**28/06**	**29/06**
Plantonista 07:00 16:00		NAYRA PIZZOL	JOSÉ MORENO		SILVIA ASSIS 08:00 / 16:30		

UBS IV DIVISÃO

M3 Serviços Médicos e Gestão em Saúde Ltda

01/06/2025 - 30/06/2025

Junho / 2025

	Segunda	Terça	Quarta	Quinta	Sexta	Sábado	Domingo
	02/06	**03/06**	**04/06**	**05/06**	**06/06**	**07/06**	**08/06**
Plantonista 08:00 17:00					JOSE LEDEZMA		
	09/06	**10/06**	**11/06**	**12/06**	**13/06**	**14/06**	**15/06**
Plantonista 08:00 17:00					JOSE LEDEZMA		
	23/06	**24/06**	**25/06**	**26/06**	**27/06**	**28/06**	**29/06**
Plantonista 08:00 17:00					JOSE LEDEZMA		

UBS JD CAÇULA
M3 Serviços Médicos e Gestão em Saúde Ltda
01/06/2025 - 30/06/2025

Junho / 2025

	Segunda	Terça	Quarta	Quinta	Sexta	Sábado	Domingo
	02/06	**03/06**	**04/06**	**05/06**	**06/06**	**07/06**	**08/06**
Plantonista 07:00 16:00	JOSE LEDEZMA 08:00 / 17:00	JOSÉ MORENO					
	09/06	**10/06**	**11/06**	**12/06**	**13/06**	**14/06**	**15/06**
Plantonista 07:00 16:00	JOSE LEDEZMA 08:00 / 17:00	JOSÉ MORENO					
	16/06	**17/06**	**18/06**	**19/06**	**20/06**	**21/06**	**22/06**
Plantonista 07:00 16:00	JOSE LEDEZMA 08:00 / 17:00	JOSÉ MORENO					
	23/06	**24/06**	**25/06**	**26/06**	**27/06**	**28/06**	**29/06**
Plantonista 07:00 16:00	JOSE LEDEZMA 08:00 / 17:00	JOSÉ MORENO					
	30/06	01/07	02/07	03/07	04/07	05/07	06/07
Plantonista 07:00 16:00	JOSE LEDEZMA 08:00 / 17:00						

UBS JD VALENTINA
M3 Serviços Médicos e Gestão em Saúde Ltda
01/06/2025 - 30/06/2025

Junho / 2025

	Segunda	Terça	Quarta	Quinta	Sexta	Sábado	Domingo
	02/06	**03/06**	**04/06**	**05/06**	**06/06**	**07/06**	**08/06**
Plantonista 07:00 16:00	CATARINA SALVADOR	CATARINA SALVADOR	CATARINA SALVADOR	CARLOS SILVA	CATARINA SALVADOR		
	ANGELA MESERLIAN			CATARINA SALVADOR			
	09/06	**10/06**	**11/06**	**12/06**	**13/06**	**14/06**	**15/06**
Plantonista 07:00 16:00	CATARINA SALVADOR	CATARINA SALVADOR	CATARINA SALVADOR	CATARINA SALVADOR	CATARINA SALVADOR		
	ANGELA MESERLIAN						
	16/06	**17/06**	**18/06**	**19/06**	**20/06**	**21/06**	**22/06**
Plantonista 07:00 16:00	CATARINA SALVADOR	CATARINA SALVADOR	CATARINA SALVADOR				
	ANGELA MESERLIAN						
	23/06	**24/06**	**25/06**	**26/06**	**27/06**	**28/06**	**29/06**
Plantonista 07:00 16:00	CATARINA SALVADOR	CATARINA SALVADOR	CATARINA SALVADOR	CATARINA SALVADOR	CATARINA SALVADOR		
	ANGELA MESERLIAN						
	30/06	01/07	02/07	03/07	04/07	05/07	06/07
Plantonista 07:00 16:00	CATARINA SALVADOR						
	ANGELA MESERLIAN						

UBS LUSO
M3 Serviços Médicos e Gestão em Saúde Ltda
01/07/2025 - 31/07/2025

Julho / 2025

	Segunda	Terça	Quarta	Quinta	Sexta	Sábado	Domingo
	30/06	**01/07**	**02/07**	**03/07**	**04/07**	**05/07**	**06/07**
Plantonista 07:00 16:00		ANGELA MESERLIAN 08:00 / 12:00	DANIELA SANTANA	DANIELA SANTANA	DANIELA SANTANA		
		DANIELA SANTANA					
		JOSE LEDEZMA 12:00 / 16:00					
	07/07	**08/07**	**09/07**	**10/07**	**11/07**	**12/07**	**13/07**
Plantonista 07:00 16:00	JOSÉ MORENO	ANGELA MESERLIAN 08:00 / 12:00	DANIELA SANTANA	DANIELA SANTANA	DANIELA SANTANA		
	DANIELA SANTANA	DANIELA SANTANA					
		JOSE LEDEZMA 12:00 / 16:00					
	14/07	**15/07**	**16/07**	**17/07**	**18/07**	**19/07**	**20/07**
Plantonista 07:00 16:00	JOSÉ MORENO	ANGELA MESERLIAN 08:00 / 12:00	DANIELA SANTANA	DANIELA SANTANA	DANIELA SANTANA		
	DANIELA SANTANA	DANIELA SANTANA					
		JOSE LEDEZMA 12:00 / 16:00					
	21/07	**22/07**	**23/07**	**24/07**	**25/07**	**26/07**	**27/07**
Plantonista 07:00 16:00	JOSÉ MORENO	ANGELA MESERLIAN 08:00 / 12:00	DANIELA SANTANA	DANIELA SANTANA	DANIELA SANTANA		
	DANIELA SANTANA	DANIELA SANTANA					
		JOSE LEDEZMA 12:00 / 16:00					
	28/07	**29/07**	**30/07**	**31/07**	01/08	02/08	03/08
Plantonista 07:00 16:00	JOSÉ MORENO	ANGELA MESERLIAN 08:00 / 12:00	DANIELA SANTANA	DANIELA SANTANA			
	DANIELA SANTANA	DANIELA SANTANA					
		JOSE LEDEZMA 12:00 / 16:00					

UBS OURO FINO
M3 Serviços Médicos e Gestão em Saúde Ltda
01/06/2025 - 30/06/2025

escala

Junho / 2025

	Segunda	Terça	Quarta	Quinta	Sexta	Sábado	Domingo
	02/06	**03/06**	**04/06**	**05/06**	**06/06**	**07/06**	**08/06**
Plantonista 08:00 17:00	ANDREIA BRITO 07:00 / 16:00	ANDREIA BRITO 07:00 / 16:00	ANDREIA BRITO 07:00 / 16:00	ANDREIA BRITO 07:00 / 16:00	ANDREIA BRITO 07:00 / 16:00		
	RICARDO MIYAKE				JOSÉ MORENO 07:00 / 16:00		
	09/06	**10/06**	**11/06**	**12/06**	**13/06**	**14/06**	**15/06**
Plantonista 08:00 17:00	ANDREIA BRITO 07:00 / 16:00	ANDREIA BRITO 07:00 / 16:00	ANDREIA BRITO 07:00 / 16:00	ANDREIA BRITO 07:00 / 16:00	ANDREIA BRITO 07:00 / 16:00		
	RICARDO MIYAKE				JOSÉ MORENO 07:00 / 16:00		
	16/06	**17/06**	**18/06**	**19/06**	**20/06**	**21/06**	**22/06**
Plantonista 08:00 17:00	ANDREIA BRITO 07:00 / 16:00	ANDREIA BRITO 07:00 / 16:00	ANDREIA BRITO 07:00 / 16:00				
	RICARDO MIYAKE						
	23/06	**24/06**	**25/06**	**26/06**	**27/06**	**28/06**	**29/06**
Plantonista 08:00 17:00	ANDREIA BRITO 07:00 / 16:00	ANDREIA BRITO 07:00 / 16:00	ANDREIA BRITO 07:00 / 16:00	ANDREIA BRITO 07:00 / 16:00	ANDREIA BRITO 07:00 / 16:00		
	RICARDO MIYAKE				JOSÉ MORENO 07:00 / 16:00		
	30/06	01/07	02/07	03/07	04/07	05/07	06/07
Plantonista 08:00 17:00	ANDREIA BRITO 07:00 / 16:00						
	RICARDO MIYAKE						

UBS SANTA LUZIA
M3 Serviços Médicos e Gestão em Saúde Ltda
01/06/2025 - 30/06/2025

Junho / 2025

	Segunda	Terça	Quarta	Quinta	Sexta	Sábado	Domingo
	02/06	**03/06**	**04/06**	**05/06**	**06/06**	**07/06**	**08/06**
Plantonista 08:00 17:00	LARISSA NUNES	LARISSA NUNES	LARISSA NUNES	LARISSA NUNES	BARBARA ALVES		
					LARISSA NUNES		
					NAYRA PIZZOL		
	09/06	**10/06**	**11/06**	**12/06**	**13/06**	**14/06**	**15/06**
Plantonista 08:00 17:00	LARISSA NUNES	LARISSA NUNES	LARISSA NUNES	NAYRA PIZZOL	BARBARA ALVES		
				LARISSA NUNES	LARISSA NUNES		
	16/06	**17/06**	**18/06**	**19/06**	**20/06**	**21/06**	**22/06**
Plantonista 08:00 17:00	LARISSA NUNES	LARISSA NUNES	LARISSA NUNES				
		BARBARA ALVES					
	23/06	**24/06**	**25/06**	**26/06**	**27/06**	**28/06**	**29/06**
Plantonista 08:00 17:00	LARISSA NUNES	LARISSA NUNES	LARISSA NUNES	NAYRA PIZZOL	BARBARA ALVES		
				LARISSA NUNES	LARISSA NUNES		
	30/06	01/07	02/07	03/07	04/07	05/07	06/07
Plantonista 08:00 17:00	LARISSA NUNES						

UBS VILA SUELI

M3 Serviços Médicos e Gestão em Saúde Ltda

01/06/2025 - 30/06/2025

Junho / 2025

	Segunda	Terça	Quarta	Quinta	Sexta	Sábado	Domingo
	02/06	**03/06**	**04/06**	**05/06**	**06/06**	**07/06**	**08/06**
Plantonista 07:00 16:00					RICARDO MIYAKE 08:00 / 17:00		
	09/06	**10/06**	**11/06**	**12/06**	**13/06**	**14/06**	**15/06**
Plantonista 07:00 16:00				CARLOS SILVA	RICARDO MIYAKE 08:00 / 17:00		
	23/06	**24/06**	**25/06**	**26/06**	**27/06**	**28/06**	**29/06**
Plantonista 07:00 16:00				CARLOS SILVA	RICARDO MIYAKE 08:00 / 17:00		

UBS PARQUE ALIANÇA
M3 Serviços Médicos e Gestão em Saúde Ltda
01/06/2025 - 30/06/2025

Junho / 2025

	Segunda	Terça	Quarta	Quinta	Sexta	Sábado	Domingo
	02/06	**03/06**	**04/06**	**05/06**	**06/06**	**07/06**	**08/06**
Plantonista 07:00 16:00		VINICIUS SALVAJOLI		JOSÉ MORENO			
	09/06	**10/06**	**11/06**	**12/06**	**13/06**	**14/06**	**15/06**
Plantonista 07:00 16:00		VINICIUS SALVAJOLI		JOSÉ MORENO			
	16/06	**17/06**	**18/06**	**19/06**	**20/06**	**21/06**	**22/06**
Plantonista 07:00 16:00		VINICIUS SALVAJOLI					
	23/06	**24/06**	**25/06**	**26/06**	**27/06**	**28/06**	**29/06**
Plantonista 07:00 16:00		VINICIUS SALVAJOLI		JOSÉ MORENO			

MINISTÉRIO DA FAZENDA
Secretaria da Receita Federal do Brasil
Procuradoria-Geral da Fazenda Nacional

CERTIDÃO NEGATIVA DE DÉBITOS RELATIVOS AOS TRIBUTOS FEDERAIS E À DÍVIDA ATIVA DA UNIÃO

Nome: M3 SERVICOS MEDICOS E GESTAO EM SAUDE LTDA
CNPJ: 42.861.023/0001-30

Ressalvado o direito de a Fazenda Nacional cobrar e inscrever quaisquer dívidas de responsabilidade do sujeito passivo acima identificado que vierem a ser apuradas, é certificado que não constam pendências em seu nome, relativas a créditos tributários administrados pela Secretaria da Receita Federal do Brasil (RFB) e a inscrições em Dívida Ativa da União (DAU) junto à Procuradoria-Geral da Fazenda Nacional (PGFN).

Esta certidão é válida para o estabelecimento matriz e suas filiais e, no caso de ente federativo, para todos os órgãos e fundos públicos da administração direta a ele vinculados. Refere-se à situação do sujeito passivo no âmbito da RFB e da PGFN e abrange inclusive as contribuições sociais previstas nas alíneas 'a' a 'd' do parágrafo único do art. 11 da Lei nº 8.212, de 24 de julho de 1991.

A aceitação desta certidão está condicionada à verificação de sua autenticidade na Internet, nos endereços <http://rfb.gov.br> ou <http://www.pgfn.gov.br>.

Certidão emitida gratuitamente com base na Portaria Conjunta RFB/PGFN nº 1.751, de 2/10/2014.
Emitida às 09:19:22 do dia 11/02/2025 <hora e data de Brasília>.
Válida até 10/08/2025.
Código de controle da certidão: **600F.272C.7251.FE86**
Qualquer rasura ou emenda invalidará este documento.

Secretaria da Fazenda e Planejamento do Estado de São Paulo

Débitos Tributários Não Inscritos na Dívida Ativa do Estado de São Paulo

CNPJ: 42.861.023/0001-30

Ressalvado o direito da Secretaria da Fazenda e Planejamento do Estado de São Paulo de apurar débitos de responsabilidade da pessoa jurídica acima identificada, é certificado que **não constam débitos** declarados ou apurados pendentes de inscrição na Dívida Ativa de responsabilidade do estabelecimento matriz/filial acima identificado.

Certidão nº	25030475089-00
Data e hora da emissão	12/03/2025 10:12:00
Validade	6 (seis) meses, contados da data de sua expedição.

Qualquer rasura ou emenda invalidará este documento.

A aceitação desta certidão está condicionada à verificação de sua autenticidade no sítio **www.pfe.fazenda.sp.gov.br**

558

PREFEITURA DE SÃO PAULO
FAZENDA

SECRETARIA MUNICIPAL DA FAZENDA

Certidão Conjunta de Débitos de Tributos Mobiliários

Certidão Número: 0932086 - 2025

CPF/CNPJ Raiz: 42.861.023/

Contribuinte: M3 SERVICOS MEDICOS E GESTAO EM SAUDE LTDA

Liberação: 15/04/2025

Validade: 12/10/2025

Tributos Abrangidos:

Imposto Sobre Serviços - ISS
Taxa de Fiscalização de Localização Instalação e Funcionamento
Taxa de Fiscalização de Anúncio - TFA
Taxa de Fiscalização de Estabelecimento - TFE
Taxa de Resíduos Sólidos de Serviços de Saúde - TRSS (incidência a partir de Jan/2011)
Imposto Sobre Transmissão de Bens Imóveis - ITBI

Unidades Tributárias:

CCM 7.011.858-2- Inicio atv :26/07/2021 (R ARTUR DE AZEVEDO, 1767 - CEP: 05404-014)

Ressalvado o direito de a Fazenda Municipal cobrar e inscrever quaisquer dívidas de responsabilidade do sujeito passivo que vierem a ser apuradas ou que se verifiquem a qualquer tempo, inclusive em relação ao período contido neste documento, relativas a tributos administrados pela Secretaria Municipal da Fazenda e a inscrições em Dívida Ativa Municipal, junto à Procuradoria Geral do Município é certificado que a Situação Fiscal do Contribuinte supra, referente aos créditos tributários inscritos e não inscritos na Dívida Ativa abrangidos por esta certidão, até a presente data é: **REGULAR.**

A aceitação desta certidão está condicionada à verificação de sua autenticidade na Internet, no endereço http://www.prefeitura.sp.gov.br/cidade/secretarias/fazenda/.
Qualquer rasura invalidará este documento.

SITUAÇÃO REGULAR

Certidão expedida com base na Portaria Conjunta SF/PGM nº 4, de 12 de abril de 2017, Instrução Normativa SF/SUREM nº 3, de 6 de abril de 2015, Decreto 50.691, de 29 de junho de 2009, Decreto 51.714, de 13 de agosto de 2010; Portaria SF nº 268, de 11 de outubro de 2019 e Portaria SF nº 182, de 04 de agosto de 2021.

Certidão emitida às 09:16:52 horas do dia 15/04/2025 (hora e data de Brasília).

Código de Autenticidade: 4CB8277F

A autenticidade desta certidão deverá ser confirmada na página da Secretaria Municipal da Fazenda http://www.prefeitura.sp.gov.br/sf

PODER JUDICIÁRIO
JUSTIÇA DO TRABALHO

CERTIDÃO NEGATIVA DE DÉBITOS TRABALHISTAS

Nome: M3 SERVICOS MEDICOS E GESTAO EM SAUDE LTDA (MATRIZ E FILIAIS)
CNPJ: 42.861.023/0001-30
Certidão nº: 27907846/2025
Expedição: 21/05/2025, às 09:50:10
Validade: 17/11/2025 - 180 (cento e oitenta) dias, contados da data de sua expedição.

Certifica-se que **M3 SERVICOS MEDICOS E GESTAO EM SAUDE LTDA (MATRIZ E FILIAIS)**, inscrito(a) no CNPJ sob o nº **42.861.023/0001-30**, **NÃO CONSTA** como inadimplente no Banco Nacional de Devedores Trabalhistas.
Certidão emitida com base nos arts. 642-A e 883-A da Consolidação das Leis do Trabalho, acrescentados pelas Leis ns.° 12.440/2011 e 13.467/2017, e no Ato 01/2022 da CGJT, de 21 de janeiro de 2022.
Os dados constantes desta Certidão são de responsabilidade dos Tribunais do Trabalho.
No caso de pessoa jurídica, a Certidão atesta a empresa em relação a todos os seus estabelecimentos, agências ou filiais.
A aceitação desta certidão condiciona-se à verificação de sua autenticidade no portal do Tribunal Superior do Trabalho na Internet (http://www.tst.jus.br).
Certidão emitida gratuitamente.

INFORMAÇÃO IMPORTANTE
Do Banco Nacional de Devedores Trabalhistas constam os dados necessários à identificação das pessoas naturais e jurídicas inadimplentes perante a Justiça do Trabalho quanto às obrigações estabelecidas em sentença condenatória transitada em julgado ou em acordos judiciais trabalhistas, inclusive no concernente aos recolhimentos previdenciários, a honorários, a custas, a emolumentos ou a recolhimentos determinados em lei; ou decorrentes de execução de acordos firmados perante o Ministério Público do Trabalho, Comissão de Conciliação Prévia ou demais títulos que, por disposição legal, contiver força executiva.

Voltar Imprimir

CAIXA ECONÔMICA FEDERAL

Certificado de Regularidade do FGTS - CRF

Inscrição: 42.861.023/0001-30

Razão Social: M3 SERVICOS MEDICOS E GESTAO EM SAUDE LTDA

Endereço: R OSCAR FREIRE 2250 CONJ GD07 / PINHEIROS / SAO PAULO / SP / 05409-011

A Caixa Econômica Federal, no uso da atribuição que lhe confere o Art. 7, da Lei 8.036, de 11 de maio de 1990, certifica que, nesta data, a empresa acima identificada encontra-se em situação regular perante o Fundo de Garantia do Tempo de Servico - FGTS.

O presente Certificado não servirá de prova contra cobrança de quaisquer débitos referentes a contribuições e/ou encargos devidos, decorrentes das obrigações com o FGTS.

Validade:01/07/2025 a 30/07/2025

Certificação Número: 2025070105065668102990

Informação obtida em 08/07/2025 09:28:00

A utilização deste Certificado para os fins previstos em Lei esta condicionada a verificação de autenticidade no site da Caixa: **www.caixa.gov.br**

Imprimir Baixar PDF

SECRETARIA DA FAZENDA DO ESTADO DE SÃO PAULO

Cadastro Informativo dos Créditos não Quitados de Órgãos e Entidades Estaduais
CADIN Estadual

Informações Cadastrais

CNPJ/CPF: 42.861.023/0001-30

Não foram encontradas pendências no Cadastro de Créditos não quitados de Órgãos e Entidades Estaduais – CADIN ESTADUAL.

Pesquisa realizada em: 29/05/2025 às 10:05:21

Se você recebeu o comunicado CADIN regularize sua situação em 90 (noventa) dias contados a partir da data de expedição do mesmo.

Este documento não tem validade de Certidão Negativa.
Em conformidade com a Lei Estadual nº 12.799/2008 a inexistência de registro no CADIN Estadual:
- Não configura reconhecimento de regularidade de situação, nem dispensa a apresentação dos documentos exigidos em lei, decreto e demais atos normativos. (artigo 7º)
- Não impede a consulta prévia pelos órgãos e entidades da Administração direta e indireta ao sistema CADIN Estadual. (artigo 6º)
- Aos registros incluídos após a emissão da declaração cabe a aplicação do parágrafo 1º do artigo 6º.

A autenticidade deste documento deverá ser confirmada na página da Secretaria da Fazenda do Estado de São Paulo, endereço: https://www.fazenda.sp.gov.br/cadin_estadual/pages/publ/cadin.aspx

Código da Declaração: F46D6FD2.1EBEE2AC.19003C87.D1CA6017

EMISSÃO GRATUITA

Atenção: Qualquer rasura ou emenda invalidará este documento.

PREFEITURA DO MUNICÍPIO DE MAUÁ

SECRETARIA DE FINANÇAS

NOTA FISCAL ELETRÔNICA DE SERVIÇO - NFS-e

Número da NFS-e

25

Data e Hora da Emissão	14/07/2025 17:06:08	Competência	14/7/2025	Código de Verificação	UAUQICSUL
Número do RPS		No. da NFS-e substituída		Local da Prestação	MAUA - SP

Dados do Prestador de Serviços

Razão Social/Nome	FISIO PRIME FISIOTERAPIA LTDA				
Nome Fantasia	FISIO PRIME				
CNPJ/CPF	58.181.122/0001-01	Inscrição Municipal	140927	Município	MAUA - SP
Endereço e Cep	RUA NEWTON JOÃO PERETTI ,75 - VILA MERCEDES CEP: 09361-370				
Complemento:		Telefone:	(11)4541-5477	e-mail:	fatima@controlimoveis.com.br

Dados do Tomador de Serviços

Razão Social/Nome	Associacao de Gestao e Execucao de Servicos Publicos e Sociais				
CNPJ/CPF	26.702.577/0001-39	Inscrição Municipal		Município	SAO PAULO - SP
Endereço e CEP	RUA CARDEAL ARCOVERDE ,1641 - PINHEIROS CEP: 05407-002				
Complemento:		Telefone:		e-mail:	

Discriminação dos Serviços

A contrato de gestão n° 001/2022 da prefeitura de Ribeirão Pires
B Período de prestação 07/2025
C serviços de fisioterapia respiratória e motora
D Banco Itaú
Ag 2782
Cc- 99555-5
Fisio Prime Fisioterapia Ltda
CNPJ 58181122/0001-01
Esses dados pra Ted

Código do Serviço / Atividade

4.08 / 865000400 - ATIVIDADES DE FISIOTERAPIA

Detalhamento Específico da Construção Civil

Código da Obra		Código ART	

Tributos Federais

PIS		COFINS		IR(R$)		INSS(R$)		CSLL(R$)	

Detalhamento de Valores - Prestador dos Serviços		Outras Retenções	Cálculo do ISSQN devido no Município	
Valor dos Serviços R$	67.000,00	Natureza Operação	Valor dos Serviços R$	67.000,00
(-) Desconto Incondicionado		1-Tributação no município	(-) Deduções permitidas em lei	
(-) Desconto Condicionado		Regime especial Tributação	(-) Desconto Incondicionado	
(-) Retenções Federais	0,00	0-Nenhum	Base de Cálculo	67.000,00
Outras Retenções		Opção Simples Nacional	(x) Alíquota %	2,00
(-) ISS Retido	0,00	1 - Sim	ISS a reter:	( ) Sim (X) Não
(=) Valor Líquido R$	67.000,00	Incentivador Cultura	(=) Valor do ISS: R$	0,00
		2-Não		

Avisos	1- Uma via desta Nota Fiscal será enviada através do e-mail fornecido pelo Tomador dos Serviços. 2- A autenticidade desta Nota Fiscal poderá ser verificada no site, maua.ginfes.com.br com a utilização do Código de Verificação. 3 - Documento emitido por ME ou EPP optante pelo Simples Nacional.Não gera direito a crédito fiscal de ISS e IPI.

ZapSign c6954a8b-7bf8-4572-9c31-c86d12820123. Documento assinado eletronicamente, conforme MP 2.200-2/2001 e Lei 14.063/2020.

Relatório de Assinaturas

Datas e horários em UTC-0300 (America/Sao_Paulo)
Última atualização em 17 Julho 2025, 16:40:31

ZapSign By Truora

Status: Assinado
Documento: NF-25
Número: c6954a8b-7bf8-4572-9c31-c86d12820123
Data da criação: 17 Julho 2025, 16:39:50
Hash do documento original (SHA256): 32684cfde23fc270201adb809d79f60c214f837ef8ee6e6bb5d4627194acc747

Assinaturas

1 de 1 Assinaturas

Assinado via ZapSign by Truora

JAIR AMORIM
Data e hora da assinatura: 17/07/2025 16:40:29
Token: 80fab4a8-4d2f-4e8c-af2e-89084d665545

Assinatura

Jair Amorim

Pontos de autenticação:

Telefone: + 5521996433103

E-mail: adm.direcao@biogesp.org.br
Nível de segurança: Validado por código único enviado por e-mail

IP: 72.44.22.53
Dispositivo: Mozilla/5.0 (Windows NT 10.0; Win64; x64) AppleWebKit/537.36 (KHTML, like Gecko) Chrome/139.0.0.0 Safari/537.36 Edg/139.0.0.0

INTEGRIDADE CERTIFICADA - ICP-BRASIL

Assinaturas eletrônicas e físicas têm igual validade legal, conforme MP 2.200-2/2001 e Lei 14.063/2020.
Confirme a integridade do documento aqui.

Este Log é exclusivo e parte integrante do documento número c6954a8b-7bf8-4572-9c31-c86d12820123, segundo os Termos de Uso da ZapSign , disponíveis em zapsign.com.br

ZapSign c6954a8b-7bf8-4572-9c31-c86d12820123. Documento assinado eletronicamente, conforme MP 2.200-2/2001 e Lei 14.063/2020.

Santander

Internet Banking Empresarial

BIOGESP ASSOCIACAO DE GESTAO E EXECUCAO **Agência:** 0123 **Conta:** 130043711

Pronto! O pagamento foi realizado. Fazer outro Pix

Comprovante do Pix

Valor pago
R$ 67.000,00

Forma de pagamento
Ag 0123 Cc 13004371-1

Mensagem para o recebedor
REFERENTE A NF 25

Dados do recebedor

Nome
FISIO PRIME

CNPJ / CPF
58.******/****-01

Chave
58.******/****-01

Instituição
ITAU UNIBANCO S.A.

Dados do pagador

De
BIOGESP ASSOCIACAO DE GESTAO E EXECUCAO

CNPJ / CPF
26.******/****-39

Instituição
BANCO SANTANDER (BRASIL) S.A.

ID/Transação
E90400888202507201426429476490 23

Data e hora da transação
20/07/2025 - 11:27:04

Código de autenticação
IBE061375DCB7EF104E408A

Central de Atendimento Santander Empresarial
4004-2125 (Regiões Metropolitanas)
0800 726 2125 (Demais Localidades)
0800 723 5007 (Pessoas com deficiência auditiva ou de fala)

SAC - Atendimento 24h por dia, todos os dias.
0800 762 7777
0800 771 0401 (Pessoas com deficiência auditiva ou de fala)
Ouvidoria - Das 9h às 18h, de segunda a sexta-feira, exceto feriado.
0800 726 0322
0800 771 0301 (Pessoas com deficiência auditiva ou de fala)

CENSO FISIOTERAPIA HMSL JUNHO -2025 UTI DIURNO															
DATA	N° PCT FISIO	N° FISIO RESP	N° FISIO MOTOR.	T. MARCHA	ADM FISIO	ALTAS FISIO	ÓBITOS FISIO	TRANSF	OBSERVAÇÕES	FISIOTERAPEUTA	CNO2	VNI	MNR	IOT	EOT
01/07/2025	6	10	3	0	0	0	0	0	0	CAMILY	0	1	0	OSCAR+JOSE	0
02/07/2025	6	15	2	1	0	0	0	0	OSCAR> EOT	FERNANDA				JOSE	1
03/07/2025	6	14	2	0	1	1	0	0		CATIA	0	0	1	JOSE	0
04/07/2025	6	18	4	0	0	0	0	0		CAMILY	0	0	0	JOSE + DONIZETE	0
05/07/2025	6	19	2	1	0	0	0	0		FERNANDA	1	0	1	JOSE DONIZETE +JOSE PEREIRA	0
06/07/2025	6	18	4	1	0	0	0	1	TRANSF LEITO4	CAMILY	1	0	0	JOSE DONIZETE +JOSE PEREIRA	0
07/07/2025	5	12	3	0	1	1	0	0	coleta de bronq leit03	CATIA	1	1	0	JOSE DONIZETE +JOSE PEREIRA	0
08/07/2025	6	12	3	0	0	0	0	0		FERNANDA	2	0	0	ROSA+ JOSE D+ JOSE P	0
09/07/2025	6	18	3	0	1	0	0	2	TRANSF LEITO 1 E 5	CAMILY	0	0	1	ROSA+JOSE P	1
10/07/2025	6	12	2	0	0	0	0	0		CATIA	0	1	0	ROSA + JOSE P	0
11/07/2025	6	15	1	0	2	0	0	0		FERNANDA	2	2	1	ROSA+JOSE P	0
12/07/2025	6	16	1	0	0	0	0	0	2 IOT	CÁTIA	1	1	0	VALTER+ ROSA+ JOSE P + OZIR	0
13/07/2025	6	17	1	0	0	0	0	0		CAMILY	0	0	0	VALTER+ ROSA+ JOSE P + OZIR	0
14/07/2025	6	12	2	1	0	0	0	0		FERNANDA	4	0	0	VALTER+ ROSA+ JOSE P + OZIR + JOSE D	0
15/07/2025	6	12	2	0	0	0	0	0		CAMILY	0	1	0	VALTER+ROSA+JOSE P+ OZIR +JOE D	0
16/07/2025															
17/07/2025															
18/07/2025															
19/07/2025															
20/07/2025															
21/06/2025	4	14	2	0	2	0	0	0		CAMILY	1	0	1	1OSCAR 2MANUEL	0
22/06/2025	4	14	2	0	0	0	0	0		CAMILY	0	0	0	1OSCAR 2MANUEL	0
23/06/2025	4	10	1	0	0	0	0	0		FERNANDA	0	0	0	MANUEL +OSCAR+WALDIR	
24/06/2025	4	12	2	0	0	0	0	0		camily	0	0	0	MANUEL+OSCAR+WALDIR	
25/06/2025	4	12	2	0	0	0	0	0		CATIA	0	0	0	MANUEL+OSCAR+WALDIR	0
26/06/2025	5	12	1	0	1	0	1	0	PCR JORGE> OBITO	FERNANDA	1	1	0	MANUEL+ OSCAR+ WALDIR+ JORGE	0
27/06/2025	6	14	0	0	1	0	0	0		CATIA	1	2	0	MANUEL+OSCAR+WALDIR+ BENEDITO	0
28/06/2025	6	18	2	0	1	0	0	1	uti2 transferida	camily	1	1	1	oscar+ waldir	0
29/06/2025	6	18	1	1	2	0	1	0	ARIANA> PCR> OBITO	FERNANDA	2	3	0	OSCAR+ JOSÉ+WALDIR	0
30/06/2025	6	13	2	0	0	0	0	0		CATIA	0	1	0	OSCAR+ JOSE	0

CENSO FISIOTERAPIA HMSL - JUNHO/2025 - ENFERMARIA DIURNO															
DATA	N° PCT FISIO	N° FISIO RESP	N° FISIO MOTOR.	T. MARCHA	ADM FISIO	ALTAS FISIO	ÓBITOS FISIO	TRANSF	OBSERVAÇÕES	FISIOTERAPEUTA	CNO2	VNI	MNR	IOT	EOT
01/07/2025	9	17	4	2	1	0	0	0		CAMILY	0	0	1	0	0
02/07/2025	11	13	3	1	0	0	0	0		FERNANDA	6	0	1	0	0
03/07/2025	12	15	4	1	1	0	0	0		CATIA	0	0	0	0	0
04/07/2025	8	12	5	2	0	2	0	0		CAMILY	0	0	0	0	0
05/07/2025	8	16	5	2	0	0	0	0		FERNANDA	7	0	1	0	0
06/07/2025	10	19	5	2	2	0	1	0		CAMILY	1	0	0	0	0
07/07/2025	11	14	4	2	1	1	1	1		CATIA	1	0	0	0	0
08/07/2025	11	15	4	4	0	0	1	0		FERNANDA	8	0	0	0	0
09/07/2025	10	15	4	4	1	1	0	1	VALTER TRANF UTI 1	CAMILY	1	0	0	0	0
10/07/2025	11	14	4	3	2	1	0	0		CATIA	1	0	0	0	0
11/07/2025	12	16	3	2	1	0	0	1	OZIR TRANSF P/UTI	FERNANDA	4	0	0	0	0
12/07/2025	10	9	0	0	1	0	1	0	305B-Iranilda PCR + OBITO	CÁTIA	1	0	0	0	0
13/07/2025	7	10	2	0	1	3	0	1		CAMILY	0	0	0	0	0
14/07/2025	10	12	2	1	0	0	0	0		FERNANDA	4	0	0	0	0
15/07/2025	8	12	2	1	1	0	1	0	OBITO 310	CAMILY	1	0	1	0	0
16/07/2025															
17/07/2025															
18/07/2025															
19/07/2025															
20/07/2025															
21/06/2025	12	18	6	3	0	0	0	2	transf para uti	CAMILY	0	0	0	0	0
22/06/2025	13	17	5	3	1	2	0	0		CAMILY	1	0	0	0	0
23/06/2025	12	26	5	4	0	0	0	0		FERNANDA	0	0	0	0	0
24/06/2025	12	22	6	3	0	0	0	0		CAMILY	0	0	0	0	0
25/06/2025	14	23	5	3	0	0	0	0		CATIA	0	0	0	0	0
26/06/2025	14	28	4	3	1	0	0	1	JORGE >PCR> IOT> TRANSF UTI	FERNANDA	9	0	0	1	0
27/06/2025	14	15	5	3	0	0	0	1		CATIA	0	0	0	0	0
28/06/2025	14	18	5	2	1	3	0	0		camily	0	0	1	314A-manuel	0
29/06/2025	14	14	2	2	1	0	0	0		FERNANDA	10	0	3	0	0
30/06/2025	11	13	4	2	0	0	2	0		CATIA	0	0	2	0	0

CENSO FISIOTERAPIA HMSL - JUNHO 2025 - UTI NOTURNO															
DATA	N° PCT FISIO	N° FISIO RESP	N° FISIO MOTOR.	T. MARCHA	ADM FISIO	ALTAS FISIO	ÓBITOS FISIO	TRANSF	OBSERVAÇÕES	FISIOTERAPEUTA	CNO2	VNI	MNR	IOT	EOT
01/07/2025	6	9	3	0	0	0	0	0		CAMILY	0	1	0	OSCAR+JOSE	0
02/07/2025	6	11	1	0	1	0	0	1	HELENA TRASF ENF 307B	RAISA	2	0	0	JOSE	0
03/07/2025	6	15	1	0	1	0	0	0	IOT JOSÉ PEREIRA	MONIQUE	0	0	0	JOSE D. / JOSÉ P.	0
04/07/2025	6	7	2	1	0	0	0	0		RAQUEL	0	0	0		0
05/07/2025	6	14	1	0	1	0	1	0	OBITO WALDIR	RAISA	1	0	2	JOSE PEREIRA + JOSE DONIZETE	0
06/07/2025	5	12	3	1	0	0	0	0		FERNANDA	2	0	0	JOSÉ P. + JOSÉ D.	0
07/07/2025	5	12	1	0	1	0	0	0	IOT ROSA MARIA	RAQUEL	0	0	0	JOSÉ MARIA	0
08/07/2025	6	12	0	0	0	0	0	0		RAISA	1	0	0	ROSA + JOSE PEREIRA + JOSE DONIZETE	0
09/07/2025	6	12	0	0	0	0	0	0		MONIQUE	0	1	0	ROSA / JOSE PEREIRA	0
10/07/2025	6	13	1	0	0	0	0	0		RAQUEL	0	0	0	ROSA+ JOSE P	0
11/07/2025	6	12	0	0	0	0	0	0	vni leito 1 e 4	GIOVANA	2	2	1	ROSA+ JOSE P	0
12/07/2025	6	13	1	0	0	0	0	0		MONIQUE	1	1	1	VALTER+ROSA+JOSE+OZIR	
13/07/2025	6	7	2	0	0	0	0	0		RAQUEL	1	0	0	VALTER+ROSA+JOSE+OZIR	0
14/07/2025	6	12	0	0	0	0	0	0		RAISA	1	0	0	VALTER / ROSA / JOSE P. / OZIR / JOSE D.	0
15/07/2025	6	12	0	0	0	0	0	0		MONIQUE	0	0	0	VALTER / ROSA / JOSE P. / OZIR / JOSE D.	0
16/07/2025															
17/07/2025															
18/07/2025															
19/07/2025															
20/07/2025															
21/06/2025	4	8	0	0	0	0	0	0		GIOVANA	1	0	1	MANUEL + OSCAR	0
22/06/2025	4	9	0	0	0	0	0	0		RAQUEL	0	0	0	MANUEL + OSCAR	0
23/06/2025	4	11	0	0	0	0	0	0	IOT WALDIR	RAISA	0	0	1	3 - MANUEL + OSCAR + WALDIR	0
24/06/2025	4	9	0	0	0	0	0	0		MONIQUE	0	0	0	MANUEL + OSCAR + WALDIR	0
25/06/2025	4	10	0	0	1	1	0	0		ANGELA MELO	1	0	0	MANUEL + OSCAR + WALDIR	0
26/06/2025	6	12	0	0	2	0	0	0		ANGELA MELO	1	1	0	MANUEL + OSCAR + WALDIR +BENEDIITO	0
27/06/2025	5	12	0	0	0	0	1	0	OBITO BENEDITO / TRANSF MANUE	MONIQUE	0	0	0	OSCAR + WALDIR	0
28/06/2025	5	10	1	0	0	0	0	0		RAQUEL	0	0	0		
29/06/2025	6	15	0	0	1	0	0	0		ANGELA MELO	1	2	0	OSCAR + JOSE	1
30/06/2025	6	15	1	0	0	0	0	0		MONIQUE	0	0	0		0

CENSO FISIOTERAPIA HMSL - JUNHO2025 - ENFERMARIA NOTURNO															
DATA	N° PCT FISIO	N° FISIO RESP	N° FISIO MOTOR.	T. MARCHA	ADM FISIO	ALTAS FISIO	ÓBITOS FISIO	TRANSF	OBSERVAÇÕES	FISIOTERAPEUTA	CNO2	VNI	MNR	IOT	EOT
01/07/2025	10	15	4	2	0	0	0	0		CAMILY	0	0	0	0	0
02/07/2025	11	13	1	0	1	0	0	1	ANTONIO 308B TRANSF UTI	RAISA	6	0	1	0	0
03/07/2025	9	9	2	0	0	0	0	0		MONIQUE	0	0	0	0	0
04/07/2025	6	14	1	0	0	0	0	0		RAQUEL	0	0	1	0	0
05/07/2025	10	10	1	0	0	0	0	1	IRINEU 314A TRANSF UTI	RAISA	0	0	1	0	0
06/07/2025	11	22	2	2	0	0	0	0		FERNANDA	5	0	0	0	0
07/07/2025	11	12	1	0	0	0	0	0		RAQUEL	0	0	0	0	0
08/07/2025	9	9	1	0	0	0	0	0		RAISA	0	0	0	0	0
09/07/2025	8	9	2	1	0	0	1	0	OBITO LIDIA (CP)	MONIQUE	0	0	0	0	0
10/07/2025	11	13	2	0	0	0	0	0		RAQUEL	0	0	0	0	0
11/07/2025	9	12	2	0	0	0	0	0		GIOVANA	0	0	1	0	0
12/07/2025	8	8	2	1	0	0	0	0		MONIQUE	0	0	0	0	0
13/07/2025	6	12	0	0	0	0	0	0		RAQUEL	0	0	0	0	0
14/07/2025	7	8	1	0	0	0	0	0		RAISA	3	0	1	0	0
15/07/2025	6	6	1	0	0	0	1	0	OBITO VITAL (CP)	MONIQUE	0	0	0	0	0
16/07/2025															
17/07/2025															
18/07/2025															
19/07/2025															
20/07/2025															
21/06/2025	13	26	1	0	0	0	0	0		GIOVANA	8	0	0	0	0
22/06/2025	12	13	3	0	0	0	0	0		RAQUEL	1	0	0	0	0
23/06/2025	12	14	1	0	1	0	0	0		RAISA	7	0	1	0	0
24/06/2025	14	12	2	0	0	0	0	0		MONIQUE	0	0	0		0
25/06/2025	14	15	3	0	1	0	1	0	314 OBITO	ANGELA MELO	0	0	1	0	0
26/06/2025	10	10	2	0	0	0	0	0		ANGELA MELO	9	0	0	0	0
27/06/2025	13	15	2	0	0	0	0	0		MONIQUE	0	0	0	MANUEL	0
28/06/2025	14	16	1	0	0	0	2	0		RAQUEL	0	0	2		0
29/06/2025	10	12	2	0	0	0	0	0		ANGELA MELO	0	0	1		0
30/06/2025	8	9	2	0	0	0	0	0		MONIQUE	0	0	0		0

MINISTÉRIO DA FAZENDA
Secretaria da Receita Federal do Brasil
Procuradoria-Geral da Fazenda Nacional

CERTIDÃO NEGATIVA DE DÉBITOS RELATIVOS AOS TRIBUTOS FEDERAIS E À DÍVIDA ATIVA DA UNIÃO

Nome: FISIO PRIME FISIOTERAPIA LTDA
CNPJ: 58.181.122/0001-01

Ressalvado o direito de a Fazenda Nacional cobrar e inscrever quaisquer dívidas de responsabilidade do sujeito passivo acima identificado que vierem a ser apuradas, é certificado que não constam pendências em seu nome, relativas a créditos tributários administrados pela Secretaria da Receita Federal do Brasil (RFB) e a inscrições em Dívida Ativa da União (DAU) junto à Procuradoria-Geral da Fazenda Nacional (PGFN).

Esta certidão é válida para o estabelecimento matriz e suas filiais e, no caso de ente federativo, para todos os órgãos e fundos públicos da administração direta a ele vinculados. Refere-se à situação do sujeito passivo no âmbito da RFB e da PGFN e abrange inclusive as contribuições sociais previstas nas alíneas 'a' a 'd' do parágrafo único do art. 11 da Lei nº 8.212, de 24 de julho de 1991.

A aceitação desta certidão está condicionada à verificação de sua autenticidade na Internet, nos endereços <http://rfb.gov.br> ou <http://www.pgfn.gov.br>.

Certidão emitida gratuitamente com base na Portaria Conjunta RFB/PGFN nº 1.751, de 2/10/2014.
Emitida às 10:16:53 do dia 09/06/2025 <hora e data de Brasília>.
Válida até 06/12/2025.
Código de controle da certidão: **AB8A.EF5A.6764.2243**
Qualquer rasura ou emenda invalidará este documento.

Secretaria da Fazenda e Planejamento do Estado de São Paulo

Débitos Tributários Não Inscritos na Dívida Ativa do Estado de São Paulo

CNPJ: 58.181.122/0001-01

Ressalvado o direito da Secretaria da Fazenda e Planejamento do Estado de São Paulo de apurar débitos de responsabilidade da pessoa jurídica acima identificada, é certificado que **não constam débitos** declarados ou apurados pendentes de inscrição na Dívida Ativa de responsabilidade do estabelecimento matriz/filial acima identificado.

Certidão nº	25070536605-50
Data e hora da emissão	08/07/2025 10:05:10
Validade	6 (seis) meses, contados da data de sua expedição.

Qualquer rasura ou emenda invalidará este documento.

A aceitação desta certidão está condicionada à verificação de sua autenticidade no sítio **www.pfe.fazenda.sp.gov.br**

568

PREFEITURA DO MUNICÍPIO DE MAUÁ
COORDENADORIA DE CADASTRO TRIBUTÁRIO - SF
GERÊNCIA DE GESTÃO TRIBUTÁRIA
DIVISÃO DE CADASTRO IMOBILIÁRIO

Certidão Cadastral Imobiliária

Inscrição Municipal	:	761087
Contribuinte	:	FISIO PRIME FISIOTERAPIA LTDA
CNPJ/CPF	:	58181122000101
Endereço	:	NEWTON JOAO PERETTI, RUA, 75
Bairro	:	MERCEDES, VILA
Cidade/UF/CEP	:	MAUÁ/SP - 09361370

Certifico, que o contribuinte acima específicado, não está inscrito no Cadastro Imobiliário Fiscal desta Municipalidade.

O referido é verdade e dou fé, tendo validade por 90 dias a contar da data do documento.

Mauá, 01 de Julho de 2025

Código de Validação: **9EMG.A6NS.AJFP.PYF1**

DIVISÃO DE CADASTRO IMOBILIÁRIO

OBS.: Esta certidão está dispensada da assinatura da autoridade competente por ter sido emitida pelo Sistema de Processamento de Dados.

A utilização desta certidão para os fins previstos em Lei está condicionada à verificação de autenticidade no site da Prefeitura do Município de Mauá: www.maua.sp.gov.br

PODER JUDICIÁRIO
JUSTIÇA DO TRABALHO

CERTIDÃO NEGATIVA DE DÉBITOS TRABALHISTAS

Nome: FISIO PRIME FISIOTERAPIA LTDA (MATRIZ E FILIAIS)
CNPJ: 58.181.122/0001-01
Certidão nº: 41410707/2025
Expedição: 20/07/2025, às 11:23:01
Validade: 16/01/2026 - 180 (cento e oitenta) dias, contados da data de sua expedição.

Certifica-se que **FISIO PRIME FISIOTERAPIA LTDA (MATRIZ E FILIAIS)**, inscrito(a) no CNPJ sob o nº **58.181.122/0001-01**, **NÃO CONSTA** como inadimplente no Banco Nacional de Devedores Trabalhistas.
Certidão emitida com base nos arts. 642-A e 883-A da Consolidação das Leis do Trabalho, acrescentados pelas Leis ns.° 12.440/2011 e 13.467/2017, e no Ato 01/2022 da CGJT, de 21 de janeiro de 2022.
Os dados constantes desta Certidão são de responsabilidade dos Tribunais do Trabalho.
No caso de pessoa jurídica, a Certidão atesta a empresa em relação a todos os seus estabelecimentos, agências ou filiais.
A aceitação desta certidão condiciona-se à verificação de sua autenticidade no portal do Tribunal Superior do Trabalho na Internet (http://www.tst.jus.br).
Certidão emitida gratuitamente.

INFORMAÇÃO IMPORTANTE
Do Banco Nacional de Devedores Trabalhistas constam os dados necessários à identificação das pessoas naturais e jurídicas inadimplentes perante a Justiça do Trabalho quanto às obrigações estabelecidas em sentença condenatória transitada em julgado ou em acordos judiciais trabalhistas, inclusive no concernente aos recolhimentos previdenciários, a honorários, a custas, a emolumentos ou a recolhimentos determinados em lei; ou decorrentes de execução de acordos firmados perante o Ministério Público do Trabalho, Comissão de Conciliação Prévia ou demais títulos que, por disposição legal, contiver força executiva.

Voltar Imprimir

CAIXA ECONÔMICA FEDERAL

Certificado de Regularidade do FGTS - CRF

Inscrição: 58.181.122/0001-01
Razão Social: FISIO PRIME FISIOTERAPIA LTDA
Endereço: R NEWTON JOAO PERETTI 75 / VILA MERCEDES / MAUA / SP / 09361-370

A Caixa Econômica Federal, no uso da atribuição que lhe confere o Art. 7, da Lei 8.036, de 11 de maio de 1990, certifica que, nesta data, a empresa acima identificada encontra-se em situação regular perante o Fundo de Garantia do Tempo de Servico - FGTS.

O presente Certificado não servirá de prova contra cobrança de quaisquer débitos referentes a contribuições e/ou encargos devidos, decorrentes das obrigações com o FGTS.

Validade:23/07/2025 a 21/08/2025

Certificação Número: 2025072319406340334318

Informação obtida em 31/07/2025 11:08:13

A utilização deste Certificado para os fins previstos em Lei esta condicionada a verificação de autenticidade no site da Caixa: **www.caixa.gov.br**

Imprimir Baixar PDF

SECRETARIA DA FAZENDA DO ESTADO DE SÃO PAULO

Cadastro Informativo dos Créditos não Quitados de Órgãos e Entidades Estaduais
CADIN Estadual

Informações Cadastrais

CNPJ/CPF: 58.181.122/0001-01

Não foram encontradas pendências no Cadastro de Créditos não quitados de Órgãos e Entidades Estaduais – CADIN ESTADUAL.

Pesquisa realizada em: 10/07/2025 às 09:52:46

Se você recebeu o comunicado CADIN regularize sua situação em 90 (noventa) dias contados a partir da data de expedição do mesmo.

Este documento não tem validade de Certidão Negativa.
Em conformidade com a Lei Estadual nº 12.799/2008 a inexistência de registro no CADIN Estadual:
- Não configura reconhecimento de regularidade de situação, nem dispensa a apresentação dos documentos exigidos em lei, decreto e demais atos normativos. (artigo 7º)
- Não impede a consulta prévia pelos órgãos e entidades da Administração direta e indireta ao sistema CADIN Estadual. (artigo 6º)
- Aos registros incluídos após a emissão da declaração cabe a aplicação do parágrafo 1º do artigo 6º.

A autenticidade deste documento deverá ser confirmada na página da Secretaria da Fazenda do Estado de São Paulo, endereço: https://www.fazenda.sp.gov.br/cadin_estadual/pages/publ/cadin.aspx

Código da Declaração: 70F2FBAE.BEFB1A96.2BA1B9EE.7744718C

EMISSÃO GRATUITA

Atenção: Qualquer rasura ou emenda invalidará este documento.

PREFEITURA DO MUNICÍPIO DE SÃO PAULO

SECRETARIA MUNICIPAL DA FAZENDA

NOTA FISCAL ELETRÔNICA DE SERVIÇOS - NFS-e

20241202u18322807000106

Número da Nota	Data e Hora de Emissão	Código de Verificação
00000043	02/12/2024 07:59:38	XX9B-LNLJ

PRESTADOR DE SERVIÇOS

CPF/CNPJ: **18.322.807/0001-06** Inscrição Municipal: **4.769.593-5**
Nome/Razão Social: **4LIMP FACILITIES LTDA**
Endereço: **R BISPO EUGENIO DEMAZEMOD 317 - VILA ALPINA - CEP: 03206-040**
Município: **São Paulo** UF: **SP**

TOMADOR DE SERVIÇOS

Nome/Razão Social: **BIOGESP - ASSOCIACAO DE GESTAO E EXECUCAO DE SERVICOS PUBLICO**
CPF/CNPJ: **26.702.577/0001-39** Inscrição Municipal: **6.149.202-7**
Endereço: **R CARD ARCOVERDE 1641, SALA 93/94 - PINHEIROS - CEP: 05407-002**
Município: **São Paulo** UF: **SP** E-mail: **nfe@biogesp.com.br**

INTERMEDIÁRIO DE SERVIÇOS

CPF/CNPJ: **----** Nome/Razão Social: **----**

DISCRIMINAÇÃO DOS SERVIÇOS

PRESTAÇÃO DE SERVIÇOS DE LIMPEZA HOSPITALAR, TERMINAL, PISO, BANHEIROS E VIDRAÇARIA EM TODA UNIDADE DO CENTRO DE ESPECIALIDADE DE SAÚDE E CAISME (CENTRO DE ATENÇÃO INTEGRAL SAÚDE DA MULHER), LOCALIZADO NO MUNICÍPIO DE RIBEIRÃO PIRES - SP, GERIDO PELA BIOGESP (ASSOCIAÇÃO DE GESTÃO E EXECUÇÃO DE SERVIÇOS PÚBLICOS SOCIAIS).

PERÍODO DE 01 A 30 DE NOVEMBRO DE 2024.

MÃO DE OBRA: R$84.000,00
RETENÇÃO DE INSS CONF. IN RFB Nº 2110/2022: (11% SOBRE O VALOR DA MÃO DE OBRA): R$9.240,00
RETENÇÃO DE ISS CONF. LEI 701/2003: (5% SOBRE O VALOR BRUTO DA NOTA FISCAL): R$4.200,00

VALOR LÍQUIDO A RECEBER: R$70.560,00

DADOS BANCÁRIOS:
BANCO ITAU
AG: 0452
CC: 99061-7
CNPJ: 18.322.807/0001-06

VALOR TOTAL DO SERVIÇO = R$ 84.000,00

INSS (R$)	IRRF (R$)	CSLL (R$)	COFINS (R$)	PIS/PASEP (R$)
9.240,00	-	-	-	-

Código do Serviço
01406 - Limpeza, manutenção e conservação de imóveis, chaminés, piscinas e congêneres, inclusive fossas.

Valor Total das Deduções (R$)	Base de Cálculo (R$)	Alíquota (%)	Valor do ISS (R$)	Crédito (R$)
0,00	84.000,00	5,00%	4.200,00	0,00

Município da Prestação do Serviço	Número Inscrição da Obra	Valor Aproximado dos Tributos / Fonte
Ribeirão Pires - SP	-	-

OUTRAS INFORMAÇÕES

(1) Esta NFS-e foi emitida com respaldo na Lei nº 14.097/2005; (2) O ISS desta NFS-e é devido FORA do Município de São Paulo; (3) Documento emitido por ME ou EPP optante pelo Simples Nacional; (4) O ISS desta NFS-e será RETIDO pelo Tomador de Serviço;

Prefeitura de Ribeirão Pires

46522967000134

GISS ONLINE - ISSQN - IMPOSTO SOBRE SERVIÇO DE QUALQUER NATUREZA

Nº DA GUIA: 3434058

01 - INSCRIÇÃO MUNICIPAL: 999744358	
02 - NOME DO CONTRIBUINTE OU RESPONSÁVEL: BIOGESP - ASSOCIAÇÃO DE GESTÃO E EXECUÇÃO DE SERVIÇOS PUBLICOS E SOCIAIS	03 - ALÍQUOTA:
04 - REFERÊNCIA: 81700000049140036322025073136320034340581224	05 - COMPETÊNCIA: 12/2024
06 - EMITENTE: Prefeitura de Ribeirão Pires	07 - DATA DE EMISSÃO/CÁLCULO: 13/01/2025 / 08 - VENCIMENTO: 31/07/2025
09 - VALOR FATURADO: 84.000,00	10 - UNIDADE DE VALOR: REAL / 11 - VALOR DO TRIBUTO: 4.200,00
12 - OUTRAS INFORMAÇÕES: Multa de 0,25(por cento) ao dia, até o limite máximo de 10(por cento) Juros de 1(por cento) ao mes ou fração de mes. Correção Monetária a partir do exercicio seguinte, calculado pelo IPC-FIPE. Fundamento Legal: Artigo 212 da Lei 3.668/93. Pagável na Caixa Econômica Federal (Internet e Autoatendimento), Lotéricas, Banco Santander (Internet e Autoatendimento) e Bradesco (Internet e Autoatendimento) até a data do vencimento.	13 - CORREÇÃO MONETÁRIA: 0,00 14 - MULTA: 420,00 15 - JUROS: 294,00 16 - DESCONTO (%): 0,00
SR. CAIXA: NÃO RECEBER APÓS ESTA DATA / 17 - DATA	18 - TOTAL A PAGAR: 4.914,00

19 - AUTENTICAÇÃO MECÂNICA

817000000494 140036322026 507313632006 343405812243

Tomador

Prefeitura de Ribeirão Pires

46522967000134

GISS ONLINE - ISSQN - IMPOSTO SOBRE SERVIÇO DE QUALQUER NATUREZA

Nº DA GUIA: 3434058

01 - INSCRIÇÃO MUNICIPAL: 999744358	
02 - NOME DO CONTRIBUINTE OU RESPONSÁVEL: BIOGESP - ASSOCIAÇÃO DE GESTÃO E EXECUÇÃO DE SERVIÇOS PUBLICOS E SOCIAIS	03 - ALÍQUOTA:
04 - REFERÊNCIA: 81700000049140036322025073136320034340581224	05 - COMPETÊNCIA: 12/2024
06 - EMITENTE: Prefeitura de Ribeirão Pires	07 - DATA DE EMISSÃO/CÁLCULO: 13/01/2025 / 08 - VENCIMENTO: 31/07/2025
09 - VALOR FATURADO: 84.000,00	10 - UNIDADE DE VALOR: REAL / 11 - VALOR DO TRIBUTO: 4.200,00
12 - OUTRAS INFORMAÇÕES: Multa de 0,25(por cento) ao dia, até o limite máximo de 10(por cento) Juros de 1(por cento) ao mes ou fração de mes. Correção Monetária a partir do exercicio seguinte, calculado pelo IPC-FIPE. Fundamento Legal: Artigo 212 da Lei 3.668/93. Pagável na Caixa Econômica Federal (Internet e Autoatendimento), Lotéricas, Banco Santander (Internet e Autoatendimento) e Bradesco (Internet e Autoatendimento) até a data do vencimento.	13 - CORREÇÃO MONETÁRIA: 0,00 14 - MULTA: 420,00 15 - JUROS: 294,00 16 - DESCONTO (%): 0,00
SR. CAIXA: NÃO RECEBER APÓS ESTA DATA / 17 - DATA	18 - TOTAL A PAGAR: 4.914,00

19 - AUTENTICAÇÃO MECÂNICA

817000000494 140036322026 507313632006 343405812243

Tomador

01/07/2025 16:59:37

Santander

Internet Banking Empresarial

BIOGESP ASSOCIACAO DE GESTAO E EXECUCAO **Agência:** 0123 **Conta:** 130043711

Pagamentos > Boletos, contas e tributos >

Pagar com código de barras

Pagamento realizado com sucesso.

Empresa	Data do pagamento	Valor nominal	Valor total a pagar
PM RIBEIRAO PIRES	02/07/2025	R$ 4.914,00	R$ 4.914,00

817000000494.140036322026.507313632006.343405812243

Empresa	Data de Vencimento	Valor
PM RIBEIRAO PIRES	31/07/2025	R$ 4.914,00

Codigo de Barras	Data / hora da transação:	Autenticação
81700000049-4 14003632202-6 50731363200-6 34340581224-3	02/07/2025 12:18:43	IBE262DEC5A6128405EAEFD

Central de Atendimento Santander Empresarial
4004-2125 (Regiões Metropolitanas)
0800 726 2125 (Demais Localidades)
0800 723 5007 (Pessoas com deficiência auditiva ou de fala)

SAC - Atendimento 24h por dia, todos os dias.
0800 762 7777
0800 771 0401 (Pessoas com deficiência auditiva ou de fala)
Ouvidoria - Das 9h às 18h, de segunda a sexta-feira, exceto feriado.
0800 726 0322
0800 771 0301 (Pessoas com deficiência auditiva ou de fala)

MINISTÉRIO DA FAZENDA
Secretaria da Receita Federal do Brasil
Procuradoria-Geral da Fazenda Nacional

CERTIDÃO NEGATIVA DE DÉBITOS RELATIVOS AOS TRIBUTOS FEDERAIS E À DÍVIDA ATIVA DA UNIÃO

Nome: 4LIMP FACILITIES LTDA
CNPJ: 18.322.807/0001-06

Ressalvado o direito de a Fazenda Nacional cobrar e inscrever quaisquer dívidas de responsabilidade do sujeito passivo acima identificado que vierem a ser apuradas, é certificado que não constam pendências em seu nome, relativas a créditos tributários administrados pela Secretaria da Receita Federal do Brasil (RFB) e a inscrições em Dívida Ativa da União (DAU) junto à Procuradoria-Geral da Fazenda Nacional (PGFN).

Esta certidão é válida para o estabelecimento matriz e suas filiais e, no caso de ente federativo, para todos os órgãos e fundos públicos da administração direta a ele vinculados. Refere-se à situação do sujeito passivo no âmbito da RFB e da PGFN e abrange inclusive as contribuições sociais previstas nas alíneas 'a' a 'd' do parágrafo único do art. 11 da Lei nº 8.212, de 24 de julho de 1991.

A aceitação desta certidão está condicionada à verificação de sua autenticidade na Internet, nos endereços <http://rfb.gov.br> ou <http://www.pgfn.gov.br>.

Certidão emitida gratuitamente com base na Portaria Conjunta RFB/PGFN nº 1.751, de 2/10/2014.
Emitida às 15:29:40 do dia 04/02/2025 <hora e data de Brasília>.
Válida até 03/08/2025.
Código de controle da certidão: **D01A.4418.C4E6.01CA**
Qualquer rasura ou emenda invalidará este documento.

Secretaria da Fazenda e Planejamento do Estado de São Paulo

Débitos Tributários Não Inscritos na Dívida Ativa do Estado de São Paulo

CNPJ: 18.322.807/0001-06

Ressalvado o direito da Secretaria da Fazenda e Planejamento do Estado de São Paulo de apurar débitos de responsabilidade da pessoa jurídica acima identificada, é certificado que **não constam débitos** declarados ou apurados pendentes de inscrição na Dívida Ativa de responsabilidade do estabelecimento matriz/filial acima identificado.

Certidão nº	25071390652-78
Data e hora da emissão	31/07/2025 11:18:33
Validade	6 (seis) meses, contados da data de sua expedição.

Qualquer rasura ou emenda invalidará este documento.

A aceitação desta certidão está condicionada à verificação de sua autenticidade no sítio **www.pfe.fazenda.sp.gov.br**

577

PREFEITURA DE SÃO PAULO
FAZENDA

SECRETARIA MUNICIPAL DA FAZENDA

Certidão Conjunta de Débitos de Tributos Mobiliários

Certidão Número: 0281315 - 2025

CPF/CNPJ Raiz: 18.322.807/

Contribuinte: 4LIMP FACILITIES LTDA

Liberação: 03/02/2025

Validade: 02/08/2025

Tributos Abrangidos:

Imposto Sobre Serviços - ISS
Taxa de Fiscalização de Localização Instalação e Funcionamento
Taxa de Fiscalização de Anúncio - TFA
Taxa de Fiscalização de Estabelecimento - TFE
Taxa de Resíduos Sólidos de Serviços de Saúde - TRSS (incidência a partir de Jan/2011)
Imposto Sobre Transmissão de Bens Imóveis - ITBI

Unidades Tributárias:

CCM 4.769.593-5- Inicio atv :18/06/2013 (R BISPO EUGENIO DEMAZEMOD, 317 - CEP: 03206-040)

Ressalvado o direito de a Fazenda Municipal cobrar e inscrever quaisquer dívidas de responsabilidade do sujeito passivo que vierem a ser apuradas ou que se verifiquem a qualquer tempo, inclusive em relação ao período contido neste documento, relativas a tributos administrados pela Secretaria Municipal da Fazenda e a inscrições em Dívida Ativa Municipal, junto à Procuradoria Geral do Município é certificado que a Situação Fiscal do Contribuinte supra, referente aos créditos tributários inscritos e não inscritos na Dívida Ativa abrangidos por esta certidão, até a presente data é: **REGULAR.**

A aceitação desta certidão está condicionada à verificação de sua autenticidade na Internet, no endereço http://www.prefeitura.sp.gov.br/cidade/secretarias/fazenda/.
Qualquer rasura invalidará este documento.

SITUAÇÃO REGULAR

Certidão expedida com base na Portaria Conjunta SF/PGM nº 4, de 12 de abril de 2017, Instrução Normativa SF/SUREM nº 3, de 6 de abril de 2015, Decreto 50.691, de 29 de junho de 2009, Decreto 51.714, de 13 de agosto de 2010; Portaria SF nº 268, de 11 de outubro de 2019 e Portaria SF nº 182, de 04 de agosto de 2021.

Certidão emitida às 09:39:23 horas do dia 18/02/2025 (hora e data de Brasília).

Código de Autenticidade: 76EEF847

A autenticidade desta certidão deverá ser confirmada na página da Secretaria Municipal da Fazenda http://www.prefeitura.sp.gov.br/sf

PODER JUDICIÁRIO
JUSTIÇA DO TRABALHO

CERTIDÃO NEGATIVA DE DÉBITOS TRABALHISTAS

Nome: 4LIMP FACILITIES LTDA (MATRIZ E FILIAIS)
CNPJ: 18.322.807/0001-06
Certidão nº: 6354863/2025
Expedição: 04/02/2025, às 15:23:37
Validade: 03/08/2025 - 180 (cento e oitenta) dias, contados da data de sua expedição.

Certifica-se que **4LIMP FACILITIES LTDA (MATRIZ E FILIAIS)**, inscrito(a) no CNPJ sob o nº **18.322.807/0001-06**, **NÃO CONSTA** como inadimplente no Banco Nacional de Devedores Trabalhistas.
Certidão emitida com base nos arts. 642-A e 883-A da Consolidação das Leis do Trabalho, acrescentados pelas Leis ns.° 12.440/2011 e 13.467/2017, e no Ato 01/2022 da CGJT, de 21 de janeiro de 2022.
Os dados constantes desta Certidão são de responsabilidade dos Tribunais do Trabalho.
No caso de pessoa jurídica, a Certidão atesta a empresa em relação a todos os seus estabelecimentos, agências ou filiais.
A aceitação desta certidão condiciona-se à verificação de sua autenticidade no portal do Tribunal Superior do Trabalho na Internet (http://www.tst.jus.br).
Certidão emitida gratuitamente.

INFORMAÇÃO IMPORTANTE
Do Banco Nacional de Devedores Trabalhistas constam os dados necessários à identificação das pessoas naturais e jurídicas inadimplentes perante a Justiça do Trabalho quanto às obrigações estabelecidas em sentença condenatória transitada em julgado ou em acordos judiciais trabalhistas, inclusive no concernente aos recolhimentos previdenciários, a honorários, a custas, a emolumentos ou a recolhimentos determinados em lei; ou decorrentes de execução de acordos firmados perante o Ministério Público do Trabalho, Comissão de Conciliação Prévia ou demais títulos que, por disposição legal, contiver força executiva.

Voltar Imprimir

CAIXA ECONÔMICA FEDERAL

Certificado de Regularidade do FGTS - CRF

Inscrição: 18.322.807/0001-06

Razão Social: 4LIMP FACILITIES LTDA

Endereço: R BISPO EUGENIO DEMAZEMOD 317 / VILA ALPINA / SAO PAULO / SP / 03206-040

A Caixa Econômica Federal, no uso da atribuição que lhe confere o Art. 7, da Lei 8.036, de 11 de maio de 1990, certifica que, nesta data, a empresa acima identificada encontra-se em situação regular perante o Fundo de Garantia do Tempo de Servico - FGTS.

O presente Certificado não servirá de prova contra cobrança de quaisquer débitos referentes a contribuições e/ou encargos devidos, decorrentes das obrigações com o FGTS.

Validade:19/07/2025 a 17/08/2025

Certificação Número: 2025071903242220390070

Informação obtida em 31/07/2025 10:51:30

A utilização deste Certificado para os fins previstos em Lei esta condicionada a verificação de autenticidade no site da Caixa: **www.caixa.gov.br**

Imprimir Baixar PDF

SECRETARIA DA FAZENDA DO ESTADO DE SÃO PAULO

Cadastro Informativo dos Créditos não Quitados de Órgãos e Entidades Estaduais
CADIN Estadual

Informações Cadastrais

CNPJ/CPF: 18.322.807/0001-06

Não foram encontradas pendências no Cadastro de Créditos não quitados de Órgãos e Entidades Estaduais – CADIN ESTADUAL.

Pesquisa realizada em: 30/06/2025 às 09:53:34

Se você recebeu o comunicado CADIN regularize sua situação em 90 (noventa) dias contados a partir da data de expedição do mesmo.

Este documento não tem validade de Certidão Negativa.
Em conformidade com a Lei Estadual nº 12.799/2008 a inexistência de registro no CADIN Estadual:
- Não configura reconhecimento de regularidade de situação, nem dispensa a apresentação dos documentos exigidos em lei, decreto e demais atos normativos. (artigo 7º)
- Não impede a consulta prévia pelos órgãos e entidades da Administração direta e indireta ao sistema CADIN Estadual. (artigo 6º)
- Aos registros incluídos após a emissão da declaração cabe a aplicação do parágrafo 1º do artigo 6º.

A autenticidade deste documento deverá ser confirmada na página da Secretaria da Fazenda do Estado de São Paulo, endereço: https://www.fazenda.sp.gov.br/cadin_estadual/pages/publ/cadin.aspx

Código da Declaração: 5F6E4EAD.B191A4AF.A03F8C23.F53A5557

EMISSÃO GRATUITA

Atenção: Qualquer rasura ou emenda invalidará este documento.

PREFEITURA DO MUNICÍPIO DE SÃO PAULO

SECRETARIA MUNICIPAL DA FAZENDA

NOTA FISCAL ELETRÔNICA DE SERVIÇOS - NFS-e

20250122u61320768000137

Número da Nota	Data e Hora de Emissão	Código de Verificação
00000028	22/01/2025 17:49:08	XZQ2-BX9X

PRESTADOR DE SERVIÇOS

CPF/CNPJ: **61.320.768/0001-37** Inscrição Municipal: **7.936.072-6**
Nome/Razão Social: **SIX LABOR LTDA**
Endereço: **R DOS PINHEIROS 498, CONJ 42 - PINHEIROS - CEP: 05422-902**
Município: **São Paulo** UF: **SP**

TOMADOR DE SERVIÇOS

Nome/Razão Social: **BIOGESP - ASSOCIACAO DE GESTAO E EXECUCAO DE SERVICOS PUBLICO**
CPF/CNPJ: **26.702.577/0001-39** Inscrição Municipal: **6.149.202-7**
Endereço: **R CARD ARCOVERDE 1641, SALA 93/94 - PINHEIROS - CEP: 05407-002**
Município: **São Paulo** UF: **SP** E-mail: **nfe@biogesp.com.br**

INTERMEDIÁRIO DE SERVIÇOS

CPF/CNPJ: **----** Nome/Razão Social: **----**

DISCRIMINAÇÃO DOS SERVIÇOS

PRESTAÇÃO DE SERVIÇO DE LIMPEZA HOSPITALAR DAS PARTES INTERNAS TAIS COMO VIDRAÇARIA, PISO BANHEIROS, TERMINAIS, ALAS, COZINHA, PAREDES, TETO, ESCADARIA, RECEPÇÃO, BEM COMO DEMAIS ÁREAS CONTROLADORIA DE ACESSO NO HOSPITAL E MATERNIDADE SÃO LUCAS LOCALIZADO NO MUNICÍPIO DE RIBEIRÃO PIRES/SP

PERÍODO DEZEMBRO/ 2024

IMPOSTO RETIDOS: ISS A 5% RETIDO PARA RIBEIRÃO PIRES = R$ 8.300,00
INSS A 11% =R$18.260,00
IRRF 1% = R$1.660,00
PCC 4,65% = R$ 7.719,00
VALOR LIQUIDO R$ 130.061,00
DADOS BANCÁRIOS:
BANCO ITAÚ(341)
AG.: 0185
c/c: 99277-3
CHAVE PIX: 61.320.768/0001-37

VALOR TOTAL DO SERVIÇO = R$ 166.000,00

INSS (R$)	IRRF (R$)	CSLL (R$)	COFINS (R$)	PIS/PASEP (R$)
18.260,00	1.660,00	1.660,00	4.980,00	1.079,00

Código do Serviço
01406 - Limpeza, manutenção e conservação de imóveis, chaminés, piscinas e congêneres, inclusive fossas.

Valor Total das Deduções (R$)	Base de Cálculo (R$)	Alíquota (%)	Valor do ISS (R$)	Crédito (R$)
0,00	166.000,00	5,00%	8.300,00	0,00

Município da Prestação do Serviço	Número Inscrição da Obra	Valor Aproximado dos Tributos / Fonte
Ribeirão Pires - SP	-	-

OUTRAS INFORMAÇÕES

(1) Esta NFS-e foi emitida com respaldo na Lei nº 14.097/2005; (2) O ISS desta NFS-e é devido FORA do Município de São Paulo; (3) Esta NFS-e não gera crédito; (4) O ISS desta NFS-e será RETIDO pelo Tomador de Serviço;

Santander

Internet Banking Empresarial

BIOGESP ASSOCIACAO DE GESTAO E EXECUCAO **Agência:** 0123 **Conta:** 130043711

Pronto! O pagamento foi realizado. Fazer outro Pix

Comprovante do Pix

Valor pago
R$ 83.000,00

Forma de pagamento
Ag 0123 Cc 13004371-1

Mensagem para o recebedor
REFERENTE AO PAGAMENTO PARCIAL DA NF 28

Dados do recebedor

Nome
SIX LABOR LTDA

CNPJ / CPF
61.******/****-37

Chave
61.******/****-37

Instituição
ITAU UNIBANCO S.A.

Dados do pagador

De
BIOGESP ASSOCIACAO DE GESTAO E EXECUCAO

CNPJ / CPF
26.******/****-39

Instituição
BANCO SANTANDER (BRASIL) S.A.

ID/Transação
E90400888202507101548424197243 21

Data e hora da transação
10/07/2025 - 12:48:53

Código de autenticação
IBE066DA7630770E94E0F9B

Central de Atendimento Santander Empresarial
4004-2125 (Regiões Metropolitanas)
0800 726 2125 (Demais Localidades)
0800 723 5007 (Pessoas com deficiência auditiva ou de fala)

SAC - Atendimento 24h por dia, todos os dias.
0800 762 7777
0800 771 0401 (Pessoas com deficiência auditiva ou de fala)
Ouvidoria - Das 9h às 18h, de segunda a sexta-feira, exceto feriado.
0800 726 0322
0800 771 0301 (Pessoas com deficiência auditiva ou de fala)

Santander

Internet Banking Empresarial

BIOGESP ASSOCIACAO DE GESTAO E EXECUCAO **Agência:** 0123 **Conta:** 130043711

Pronto! O pagamento foi realizado. Fazer outro Pix

Comprovante do Pix

Valor pago
R$ 47.061,00

Forma de pagamento
Ag 0123 Cc 13004371-1

Mensagem para o recebedor
REFERENTE A NF 28 DIFERENÇA

Dados do recebedor

Nome
SIX LABOR LTDA

CNPJ / CPF
61.******/****-37

Chave
61.******/****-37

Instituição
ITAU UNIBANCO S.A.

Dados do pagador

De
BIOGESP ASSOCIACAO DE GESTAO E EXECUCAO

CNPJ / CPF
26.******/****-39

Instituição
BANCO SANTANDER (BRASIL) S.A.

ID/Transação
E90400888202508151925444577816 59

Data e hora da transação
15/08/2025 - 16:26:20

Código de autenticação
IBE0679EAB171DFA34A94BA

Central de Atendimento Santander Empresarial
4004-2125 (Regiões Metropolitanas)
0800 726 2125 (Demais Localidades)
0800 723 5007 (Pessoas com deficiência auditiva ou de fala)

SAC - Atendimento 24h por dia, todos os dias.
0800 762 7777
0800 771 0401 (Pessoas com deficiência auditiva ou de fala)
Ouvidoria - Das 9h às 18h, de segunda a sexta-feira, exceto feriado.
0800 726 0322
0800 771 0301 (Pessoas com deficiência auditiva ou de fala)

COMPROVANTE DE PAGAMENTO DO CAIXA AGOSTO/2025

Santander

Internet Banking Empresarial

BIOGESP ASSOCIACAO DE GESTAO E EXECUCAO **Agência:** 0123 **Conta:** 130043711

Pronto! O pagamento foi realizado. Fazer outro Pix

Comprovante do Pix

Valor pago
R$ 130.061,00

Forma de pagamento
Ag 0123 Cc 13004371-1

Mensagem para o recebedor
REFERENTE A NF 28

Dados do recebedor

Nome
SIX LABOR LTDA

CNPJ / CPF
61.******/****-37

Chave
61.******/****-37

Instituição
ITAU UNIBANCO S.A.

Dados do pagador

De
BIOGESP ASSOCIACAO DE GESTAO E EXECUCAO

CNPJ
26.******/****-39

Instituição
BANCO SANTANDER (BRASIL) S.A.

ID/Transação
E90400888202506182049412042230 24

Data e hora da transação
18/06/2025 - 17:50:09

Código de autenticação
IBE06B2978813AA8144D6AF

Central de Atendimento Santander Empresarial
4004-2125 (Regiões Metropolitanas)
0800 726 2125 (Demais Localidades)
0800 723 5007 (Pessoas com deficiência auditiva ou de fala)

SAC - Atendimento 24h por dia, todos os dias.
0800 762 7777
0800 771 0401 (Pessoas com deficiência auditiva ou de fala)
Ouvidoria - Das 9h às 18h, de segunda a sexta-feira, exceto feriado.
0800 726 0322
0800 771 0301 (Pessoas com deficiência auditiva ou de fala)

VALOR DEVOLVIDO CONFORME COMPROVANTE ABAIXO

585

08 jul. 2025, 19:58:20, via SISPAG no app Itaú

tipo de transferência

Pix

valor da transferência

R$ 130.061,00

de

SIX LABOR LTDA

agência 0185 - conta 99277-3

CPF/CNPJ - 61.320.768/0001-37

para

BIOGESP - ASSOCIACAO DE GESTAO

BCO SANTANDER (BRASIL) S.A.

CPF/CNPJ - 26.702.577/0001-39

chave - pix.hmsl.rp@biogesp.org.br

autenticação do comprovante

D45ABB38F1646E46BACF540EE15C0725E41DA149

ID da transação

00434101850099277300002100120250708000294693037952

controle

000294693037952

Em caso de dúvidas, de posse do comprovante, contate seu gerente ou a Central no 4090 1685 (capitais e regiões metropolitanas) ou 0800 770 1685 (demais localidades).
Reclamações, informações e cancelamentos: SAC 0800 728 0728, 24 horas por dia ou Fale Conosco: www.itau.com.br/empresas
Se não ficar satisfeito com a solução, contate a Ouvidoria: 0800 570 0011, em dias úteis, das 9h às 18h. Deficiente auditivo/fala: 0800 722 1722

SIX LABOR

SIX LABOR LTDA.

RELATÓRIO MENSAL DE EXECUÇÃO

HOSPITAL E MATERNIDADE SÃO LUCAS

PERÍODO DE REFERÊNCIA:
DE 01 DE DEZEMBRO DE 2024 A 31 DE DEZEMBRO DE 2024

- **Apresentação:**

Um dos fundamentos primordiais na prevenção e controle de infecções relacionadas à assistência à saúde é a higiene e limpeza ambiental. Este guia aborda especificamente a higiene ambiental, destacando sua importância como parte integrante das medidas para conter a disseminação da resistência microbiana em ambientes de saúde. Não busca substituir, mas sim complementar o manual "Segurança do paciente em serviços de saúde: limpeza e desinfecção de superfícies", publicado pela Agência Nacional de Vigilância Sanitária (ANVISA) em 2012.

- **Introdução:**

Os espaços ocupados por pacientes podem servir como reservatórios para microrganismos resistentes, facilitando a propagação desses agentes (Kramer et al., 2006). Uma pesquisa realizada em Massachusetts descobriu uma ligação entre a contaminação do ambiente com Enterococcus spp. resistentes à vancomicina (VRE) e a infeção ou colonização por esse agente.A resistência aos micróbios é um desafio de alcance mundial que afeta tanto os ambientes hospitalares como as comunidades (OPAS, 2009; ECDC, 2010; WHO, 2014). Infecções causadas por microrganismos resistentes aumentam o tempo de internação, a taxa de mortalidade e os custos dos cuidados de saúde (WHO, 2012; WHO, 2014). Também foi observada uma ligação entre os níveis de colonização e a contaminação do ambiente (Drees et al., 2008). Em outro estudo, a internação em quartos anteriormente ocupados por pacientes portadores de VRE e Staphylococcus aureus resistente à oxacilina (MRSA) aumentou em 40% o risco de adquirir esses patógenos (Huang et al., 2006). As práticas rotineiras de limpeza e desinfeção do ambiente são fundamentais para prevenir a disseminação de microrganismos resistentes no ambiente hospitalar. Portanto, é essencial desenvolver um documento que destaque as melhores práticas relacionadas à limpeza e desinfeção do ambiente

- **Objetivo:**

Visa a adequar o espaço para as atividades cotidianas, zelando pela organização e preservação dos equipamentos e estruturas, com o intuito principal de impedir a propagação de microrganismos que podem causar infecções associadas aos cuidados de saúde.

- **Gerenciamento e Planejamento do Serviço Hospitalar de Higiene.**

Superfícies ambientais são frequentementecontaminadas por comuns agentes causais de Infecções Relacionadas à Assistência à Saúde (IRAS) como Staphylococcus aureus resistente à oxacilina (MRSA), Enterococcus spp. resistentes à vancomicina (VRE), Clostridium difficile, entre outros (Otter et al., 2011; Weber et al., 2013). E há evidência da persistência de microrganismosde importância clínica no ambiente por períodos prolongados (Kramer et. al., 2006).
Desse modo, é fundamentalgarantir limpeza e desinfecção adequada de superfícies ambientais com vistas à redução do risco da disseminação de patógenos entre pacientes, visitantes e profissionais de saúde.
Entretanto, garantir a qualidade da limpeza no ambiente hospitalar envolve a disponibilidade de recursos, estrutura e rotinas detalhadas, bem como, adequada capacitação da equipe e ferramentas voltadas ao monitoramentodos processos e resultados. O primeiro passo a ser dado em direção à garantia de padrões de higiene é o planejamento e estruturação dos serviços.
Para tanto, é necessário definir responsabilidadese funções, tanto no que se refere ao suporte necessário ao serviço de higiene, quanto à operação propriamentedita. O plano operacional de limpeza deve contemplar o mapeamento das áreas quanto ao risco para disseminação de microrganismos,a definição do que deve ser limpo, quem deve realizar a higienização, localização dos itens/áreas, frequência e método de limpeza, de acordo com a disponibilidadede pessoal.
Ainda outros aspectos importantes dizem respeito à qualificação da equipe, ao monitoramentoda qualidade do serviço prestado e ao planejamento de ações para melhorias futuras e readequação do plano caso seja necessário.
O plano operacional de limpeza irá promover a confiança entre pacientes, usuários e colaboradores de serviços de serviços de saúde quanto à garantia da higiene das instalações, além de assegurar boas práticas de prevenção e controle de infecção A elaboração do plano operacional de limpeza deve assegurar que toda a esquipe que atua na higienização tenha clareza quanto às especificações e requisitos de cada tarefa.

- **Definição de Saneantes, Equipamentos e Métodos de Limpeza.**

Alguns dos equipamentos utilizados para limpeza mecanizada são máquinas lavadoras e e enceradeiras. Para limpeza manual podem ser citados os mops, rodos, kits para limpeza, baldes, panos de limpeza de pisos, rodos e espremedores. (ANVISA,2012).

Para que seja possível alcançar o sucesso no processo de limpeza e desinfecção é fundamental que os três componentes apresentados na figura 2 estejam em consonância.

Visando a proteçãoaos trabalhadoresduranteo exercíciode suas funçõessegurança dos nossos colaboradores distribuímospara o uso os EPIS:

Uniformes Impermeáveis

Tendo em vista que os profissionais de limpeza, especialmente, estão em constante contato com a água (inclusive da chuva, em alguns casos) **e substâncias químicas, é essencial protegê-los da umidade e dos riscos à saúde provocados por determinados produtos.**

Botas antiderrapantes

Feitas de borracha, as botas antiderrapantessão ideais durante a lavagem de pisos por evitarem o risco de quedas por escorregões. E**sse EPI de limpeza hospitalar também protege os colaboradores de materiais cortantes e do contato com substâncias contaminantes.** Sendo assim, contribui com o bem-estar e a segurança na execução das atividades.

Máscaras

As máscaras são indicadas principalmentequando os profissionais entram em contato com produtos químicos mais fortes, o que é algo comum em suas atividades. Da mesma maneira, esse EPI de limpeza hospitalar **protege contra respingos e microrganismos presentes no ar** que, se inalados, podem provocar infecções e doenças.

Luvas

Como sabemos, o risco de contaminação por vírus e bactérias em ambientes clínicos e hospitalares é grande, se comparado a outros locais. Além disso, existe o perigo de acidentes por objetos cortantes despejados dentro dos lixos.

LOCAL DO DESENVOLVIMENTO DAS ATIVIDADES:

R. Renato Andréoli, 138 - Centro, Ribeirão Pires - SP, 09402-500

NÚMERO DE PROFISSIONAIS:

	Quantitativo
Lider de Equipe	1
Aux. de Serviços gerais	7
Controlador de Acesso	4

CARGA HORÁRIA DA EQUIPE:

FUNÇÃO	CARGA HORÁRIA TOTAL MENSAL
AUX DE LIMPEZA	180 HRS
CONTROLADOR DE ACESSO	180 HRS

Implementação das estratégias delineadas.

Na regularidade estabelecida do planejamento das atividades, os trabalhos se desenrolaram. A boa frequência por parte dos trabalhadores foi mantida. Mantém-se a rotina. Muito se preocupa a equipe em dar atenção aos pequenos detalhes, priorizando os locais mais críticos.

Segue Fotos:










HEPATITE B


CONSULTÓRIO 2
SUS


PRÉ - PARTO
SUS








MATERIAL SUJO
SUS





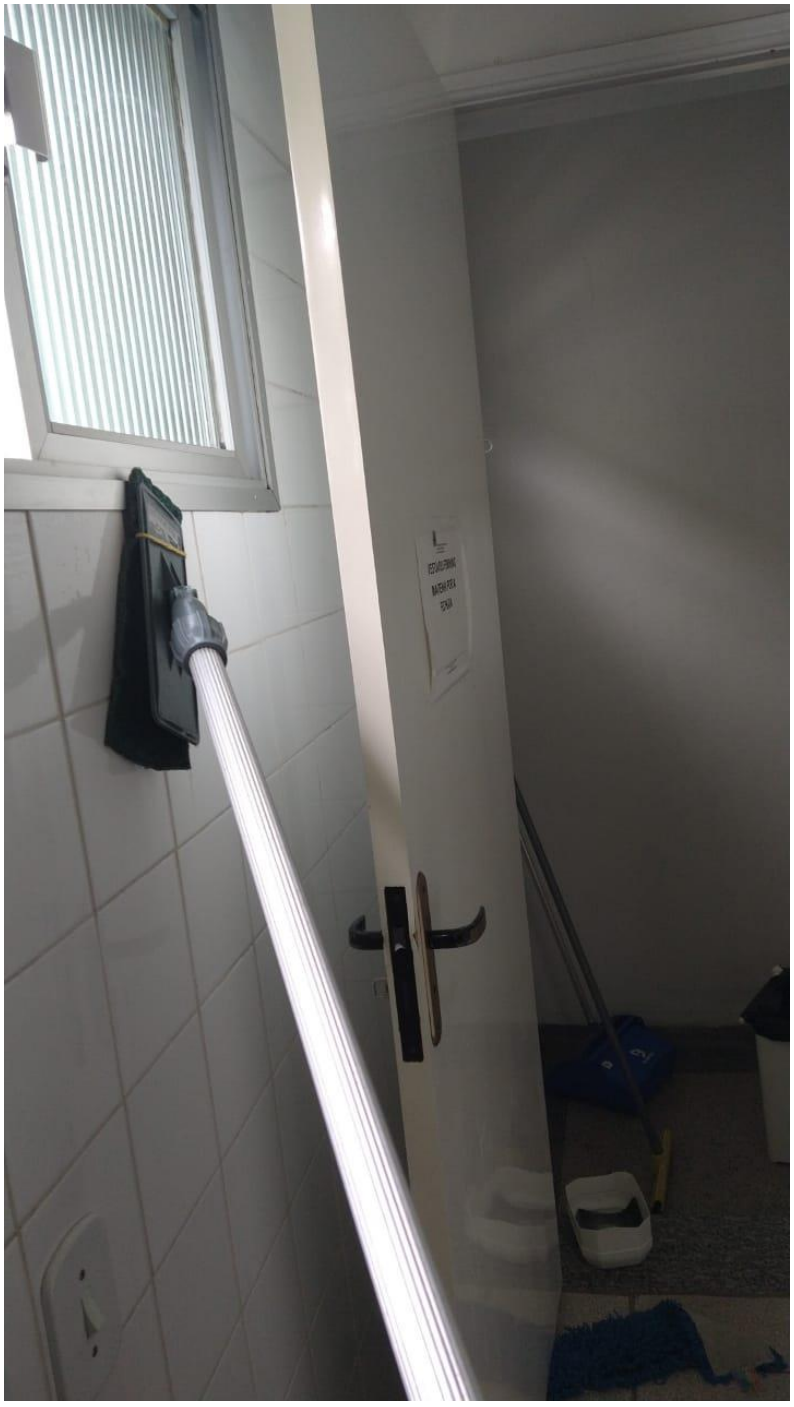


HIGIENE
NÃO URINE NO CHÃO
DÊ A DESCARGA COM A TAMPA FECHADA


VESTIÁRIO
MASCULINO
SUS
VESTIÁRIO
FEMININO




HIGIENE
NÃO URINE NO CHÃO
JOGUE O PAPEL HIGIÊNICO NO LIXO
DÊ A DESCARGA COM A TAMPA FECHADA

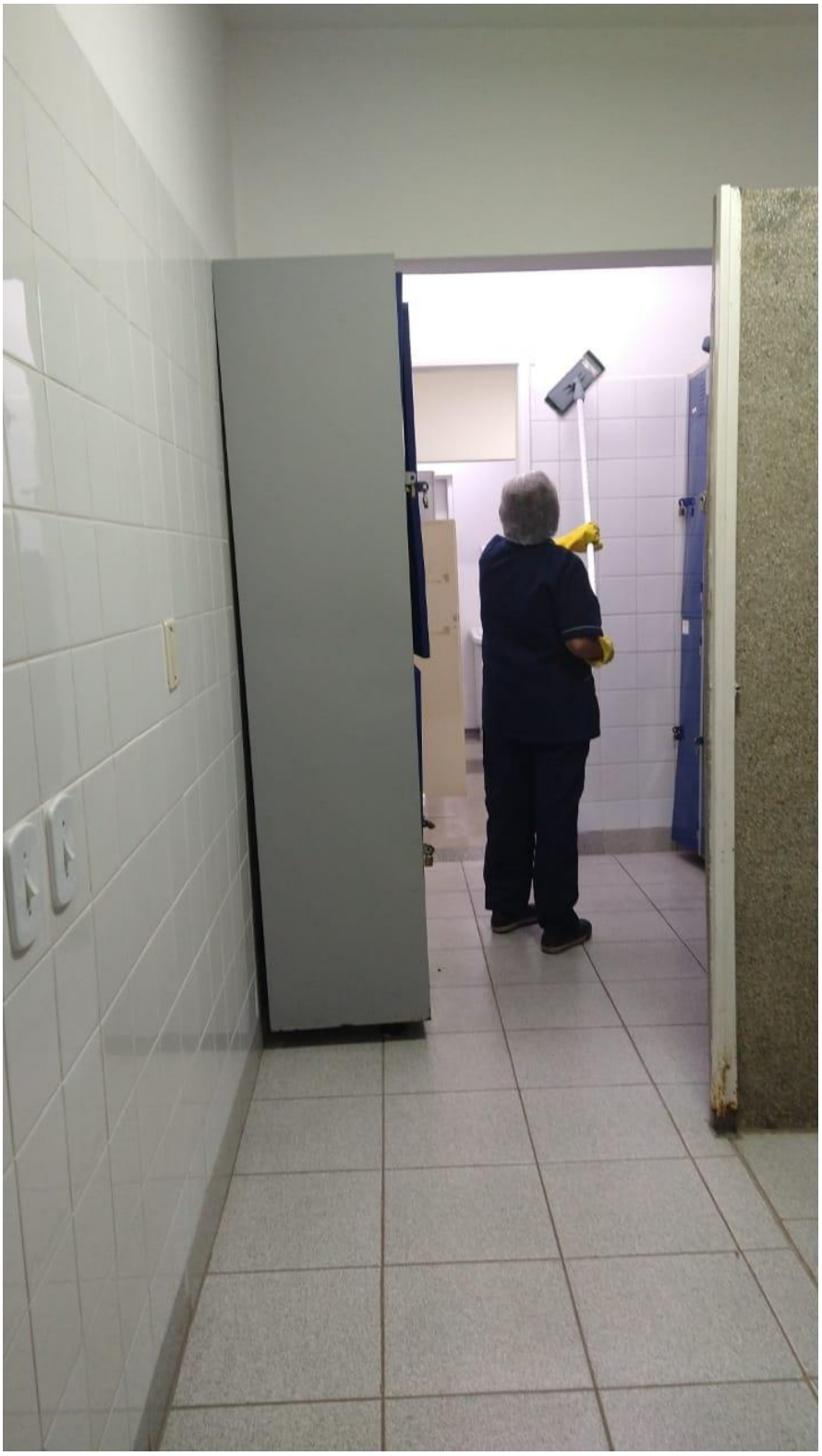






CONSULTÓRIO 2
RIBEIRÃO PIRES
Bralimpia




CME
MATERIAL SUJO








AIC-01





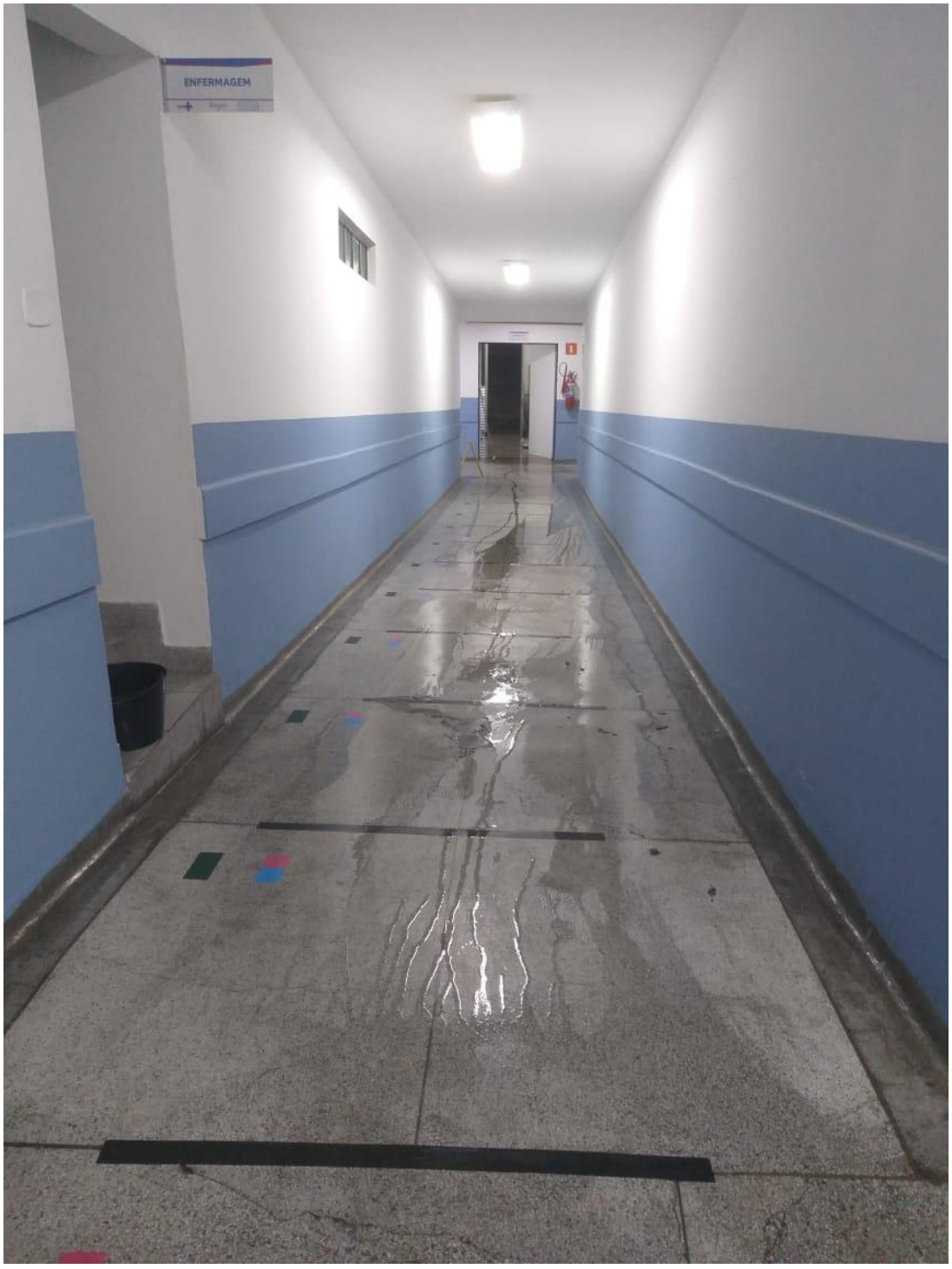
ENFERMAGEM










CME
SUS






VESTIÁRIO
FEMININO
BIOSESP




SAÍDA










POSTO DE
ENFERMAGEM
SUS








VAC
OXIGÁS

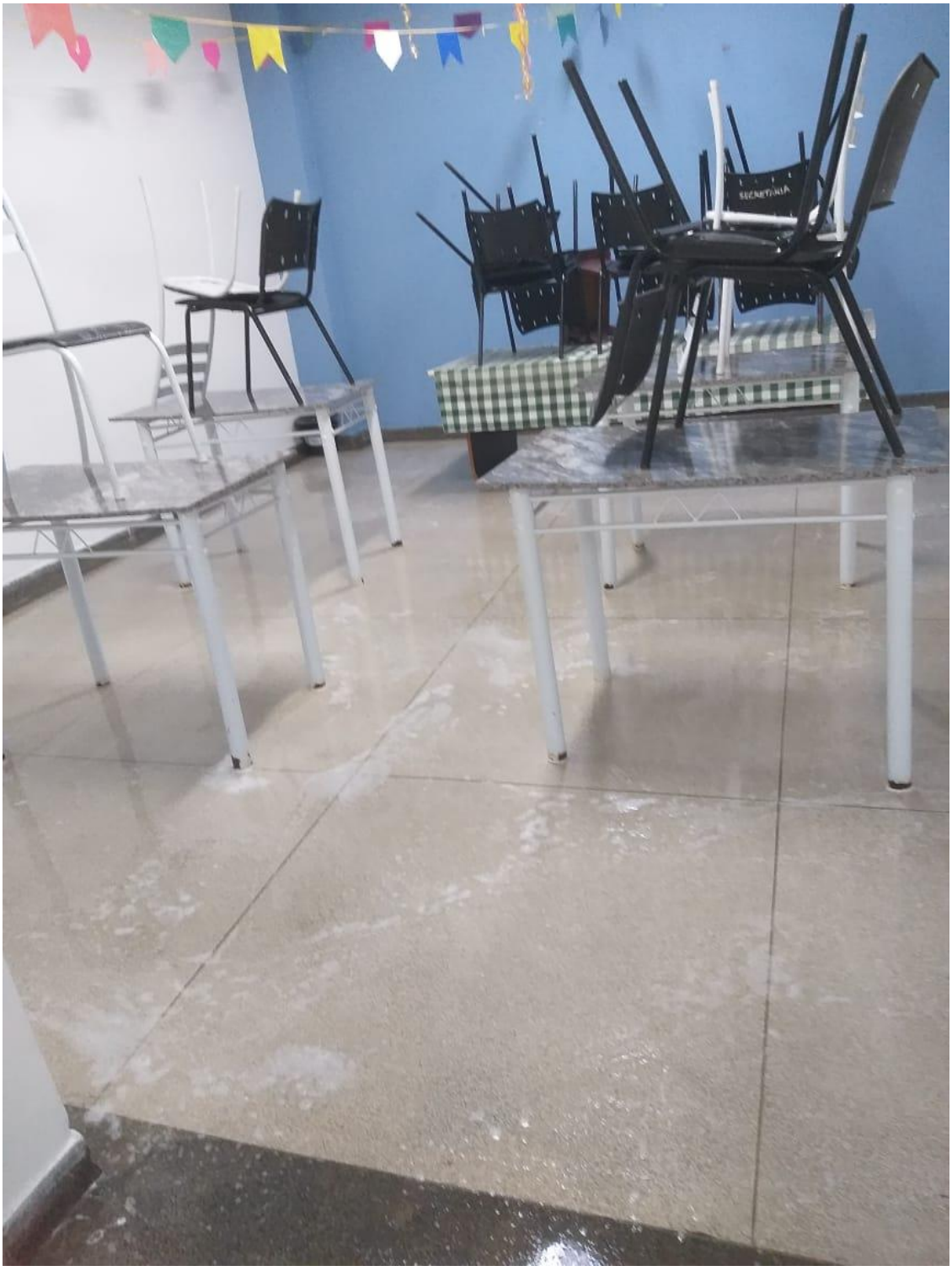
SECRETARIA









Ribeirão Pires, 02 Janeiro 2025

PREFEITURA DO MUNICÍPIO DE SÃO PAULO

SECRETARIA MUNICIPAL DA FAZENDA

NOTA FISCAL ELETRÔNICA DE SERVIÇOS - NFS-e

20241202u61320768000137

Número da Nota	Data e Hora de Emissão	Código de Verificação
00000027	02/12/2024 14:55:29	D9R6-96KN

PRESTADOR DE SERVIÇOS

CPF/CNPJ: **61.320.768/0001-37** Inscrição Municipal: **7.936.072-6**
Nome/Razão Social: **SIX LABOR LTDA**
Endereço: **R DOS PINHEIROS 498, CONJ 42 - PINHEIROS - CEP: 05422-902**
Município: **São Paulo** UF: **SP**

TOMADOR DE SERVIÇOS

Nome/Razão Social: **BIOGESP - ASSOCIACAO DE GESTAO E EXECUCAO DE SERVICOS PUBLICO**
CPF/CNPJ: **26.702.577/0001-39** Inscrição Municipal: **6.149.202-7**
Endereço: **R CARD ARCOVERDE 1641, SALA 93/94 - PINHEIROS - CEP: 05407-002**
Município: **São Paulo** UF: **SP** E-mail: **nfe@biogesp.com.br**

INTERMEDIÁRIO DE SERVIÇOS

CPF/CNPJ: **----** Nome/Razão Social: **----**

DISCRIMINAÇÃO DOS SERVIÇOS

PRESTAÇÃO DE SERVIÇO DE LIMPEZA HOSPITALAR DAS PARTES INTERNAS TAIS COMO VIDRAÇARIA, PISO BANHEIROS, TERMINAIS, ALAS, COZINHA, PAREDES, TETO, ESCADARIA, RECEPÇÃO, BEM COMO DEMAIS ÁREAS CONTROLADORIA DE ACESSO NO HOSPITAL E MATERNIDADE SÃO LUCAS LOCALIZADO NO MUNICÍPIO DE RIBEIRÃO PIRES/SP

PERÍODO NOVEMBRO/ 2024

IMPOSTO RETIDOS: ISS A 5% RETIDO PARA RIBEIRÃO PIRES = R$ 8.300,00
INSS A 11% =R$18.260,00
IRRF 1% = R$1.660,00
PCC 4,65% = R$ 7.719,00
VALOR LIQUIDO R$ 130.061,00
DADOS BANCÁRIOS:
BANCO ITAÚ(341)
AG.: 0185
c/c: 99277-3
CHAVE PIX: 61.320.768/0001-37

VALOR TOTAL DO SERVIÇO = R$ 166.000,00

INSS (R$)	IRRF (R$)	CSLL (R$)	COFINS (R$)	PIS/PASEP (R$)
18.260,00	1.660,00	1.660,00	4.980,00	1.079,00

Código do Serviço
01406 - Limpeza, manutenção e conservação de imóveis, chaminés, piscinas e congêneres, inclusive fossas.

Valor Total das Deduções (R$)	Base de Cálculo (R$)	Alíquota (%)	Valor do ISS (R$)	Crédito (R$)
0,00	166.000,00	5,00%	8.300,00	0,00

Município da Prestação do Serviço	Número Inscrição da Obra	Valor Aproximado dos Tributos / Fonte
Ribeirão Pires - SP	-	-

OUTRAS INFORMAÇÕES

(1) Esta NFS-e foi emitida com respaldo na Lei nº 14.097/2005; (2) O ISS desta NFS-e é devido FORA do Município de São Paulo; (3) Esta NFS-e não gera crédito; (4) O ISS desta NFS-e será RETIDO pelo Tomador de Serviço;

Prefeitura de Ribeirão Pires

46522967000134

GISS ONLINE - ISSQN - IMPOSTO SOBRE SERVIÇO DE QUALQUER NATUREZA

Nº DA GUIA: 3434060

01 - INSCRIÇÃO MUNICIPAL: 999744358	
02 - NOME DO CONTRIBUINTE OU RESPONSÁVEL: BIOGESP - ASSOCIAÇÃO DE GESTÃO E EXECUÇÃO DE SERVIÇOS PUBLICOS E SOCIAIS	03 - ALÍQUOTA:
04 - REFERÊNCIA: 81700000097110036322025073136320034340601224	05 - COMPETÊNCIA: 12/2024
06 - EMITENTE: Prefeitura de Ribeirão Pires	07 - DATA DE EMISSÃO/CÁLCULO: 13/01/2025 / 08 - VENCIMENTO: 31/07/2025
09 - VALOR FATURADO: 250.000,00	10 - UNIDADE DE VALOR: REAL / 11 - VALOR DO TRIBUTO: 8.300,00
12 - OUTRAS INFORMAÇÕES: Multa de 0,25(por cento) ao dia, até o limite máximo de 10(por cento) Juros de 1(por cento) ao mes ou fração de mes. Correção Monetária a partir do exercicio seguinte, calculado pelo IPC-FIPE. Fundamento Legal: Artigo 212 da Lei 3.668/93. Pagável na Caixa Econômica Federal (Internet e Autoatendimento), Lotéricas, Banco Santander (Internet e Autoatendimento) e Bradesco (Internet e Autoatendimento) até a data do vencimento.	13 - CORREÇÃO MONETÁRIA: 0,00 14 - MULTA: 830,00 15 - JUROS: 581,00 16 - DESCONTO (%): 0,00
SR. CAIXA: NÃO RECEBER APÓS ESTA DATA / 17 - DATA	18 - TOTAL A PAGAR: 9.711,00

19 - AUTENTICAÇÃO MECÂNICA

817000000973 110036322029 507313632006 343406012249

Tomador

Prefeitura de Ribeirão Pires

46522967000134

GISS ONLINE - ISSQN - IMPOSTO SOBRE SERVIÇO DE QUALQUER NATUREZA

Nº DA GUIA: 3434060

01 - INSCRIÇÃO MUNICIPAL: 999744358	
02 - NOME DO CONTRIBUINTE OU RESPONSÁVEL: BIOGESP - ASSOCIAÇÃO DE GESTÃO E EXECUÇÃO DE SERVIÇOS PUBLICOS E SOCIAIS	03 - ALÍQUOTA:
04 - REFERÊNCIA: 81700000097110036322025073136320034340601224	05 - COMPETÊNCIA: 12/2024
06 - EMITENTE: Prefeitura de Ribeirão Pires	07 - DATA DE EMISSÃO/CÁLCULO: 13/01/2025 / 08 - VENCIMENTO: 31/07/2025
09 - VALOR FATURADO: 250.000,00	10 - UNIDADE DE VALOR: REAL / 11 - VALOR DO TRIBUTO: 8.300,00
12 - OUTRAS INFORMAÇÕES: Multa de 0,25(por cento) ao dia, até o limite máximo de 10(por cento) Juros de 1(por cento) ao mes ou fração de mes. Correção Monetária a partir do exercicio seguinte, calculado pelo IPC-FIPE. Fundamento Legal: Artigo 212 da Lei 3.668/93. Pagável na Caixa Econômica Federal (Internet e Autoatendimento), Lotéricas, Banco Santander (Internet e Autoatendimento) e Bradesco (Internet e Autoatendimento) até a data do vencimento.	13 - CORREÇÃO MONETÁRIA: 0,00 14 - MULTA: 830,00 15 - JUROS: 581,00 16 - DESCONTO (%): 0,00
SR. CAIXA: NÃO RECEBER APÓS ESTA DATA / 17 - DATA	18 - TOTAL A PAGAR: 9.711,00

19 - AUTENTICAÇÃO MECÂNICA

817000000973 110036322029 507313632006 343406012249

Tomador

01/07/2025 16:59:51

Santander

Internet Banking Empresarial

BIOGESP ASSOCIACAO DE GESTAO E EXECUCAO **Agência:** 0123 **Conta:** 130043711

Pagamentos > Boletos, contas e tributos >

Pagar com código de barras

Pagamento realizado com sucesso.

Empresa	Data do pagamento	Valor nominal	Valor total a pagar
PM RIBEIRAO PIRES	02/07/2025	R$ 9.711,00	R$ 9.711,00

817000000973.110036322029.507313632006.343406012249

Empresa	Data de Vencimento	Valor
PM RIBEIRAO PIRES	31/07/2025	R$ 9.711,00

Codigo de Barras	Data / hora da transação:	Autenticação
81700000097-3 11003632202-9 50731363200-6 34340601224-9	02/07/2025 12:19:55	IBEFB3E0F51F93745AEB711

Central de Atendimento Santander Empresarial
4004-2125 (Regiões Metropolitanas)
0800 726 2125 (Demais Localidades)
0800 723 5007 (Pessoas com deficiência auditiva ou de fala)

SAC - Atendimento 24h por dia, todos os dias.
0800 762 7777
0800 771 0401 (Pessoas com deficiência auditiva ou de fala)
Ouvidoria - Das 9h às 18h, de segunda a sexta-feira, exceto feriado.
0800 726 0322
0800 771 0301 (Pessoas com deficiência auditiva ou de fala)

SIX LABOR LTDA.

RELATÓRIO MENSAL DE EXECUÇÃO

HOSPITAL E MATERNIDADE SÃO LUCAS
(R. Renato Andreoli, 138, Ribeirão Pires, São Paulo)
(Estr. da Col., 2959 - Santa Luzia, Ribeirão Pires, São Paulo - unidade 2)

PERÍODO DE REFERÊNCIA:
DE 01 DE JUNHO DE 2025 A 30 DE JUNHO DE 2025

- **Apresentação:**

Um dos fundamentos primordiais na prevenção e controle de infecções relacionadas à assistência à saúde é a higiene e limpeza ambiental. Este guia aborda especificamente ahigiene ambiental, destacando sua importância como parte integrante das medidas paraconter a disseminação da resistência microbiana em ambientes de saúde. Não busca substituir, mas sim complementar o manual "Segurança do paciente em serviços de saúde: limpeza e desinfecção de superfícies", publicado pela Agência Nacional de Vigilância Sanitária (ANVISA) em 2012.

- **Introdução:**

Os espaços ocupados por pacientes podem servir como reservatórios para microrganismosresistentes, facilitando a propagação desses agentes (Kramer et al., 2006). Uma pesquisarealizada em Massachusetts descobriu uma ligação entre a contaminação do ambiente com Enterococcus spp. resistentes à vancomicina (VRE) e a infeção ou colonização por esseagente.A resistência aos micróbios é um desafio de alcance mundial que afeta tanto os ambientes hospitalares como as comunidades (OPAS, 2009; ECDC, 2010; WHO, 2014). Infecções causadas por microrganismos resistentes aumentam o tempo de internação, a taxa de mortalidade e os custos dos cuidados de saúde (WHO, 2012; WHO, 2014). Também foi observada uma ligação entre os níveis de colonização e a contaminação do ambiente (Drees et al., 2008). Em outro estudo, a internação em quartos anteriormente ocupados porpacientes portadores de VRE e Staphylococcus aureus resistente à oxacilina (MRSA) aumentou em 40% o risco de adquirir esses patógenos (Huang et al., 2006). As práticas rotineiras de limpeza e desinfeção do ambiente são fundamentais para prevenir a disseminação de microrganismos resistentes no ambiente hospitalar. Portanto, é essencial desenvolver um documento que destaque as melhores práticas relacionadas à limpeza e desinfeção do ambiente

- **Objetivo:**

Visa a adequar o espaço para as atividades cotidianas, zelando pela organização e preservação dos equipamentos e estruturas, com o intuito princip05al de impedir a propagação de microrganismos que podem causar infecções associadas aos cuidados de saúde.

- **Gerenciamento e Planejamento do Serviço Hospitalar de Higiene.**

Superfícies ambientais são frequentementecontaminadas por comuns agentes causais de Infecções Relacionadas à Assistência à Saúde (IRAS) como Staphylococcus aureus resistente à oxacilina (MRSA), Enterococcus spp. resistentes à vancomicina (VRE), Clostridium difficile, entre outros (Otter et al., 2011; Weber et al., 2013). E há evidência da persistência de microrganismosde importância clínica no ambiente por períodos prolongados (Kramer et. al., 2006).

Desse modo, é fundamentalgarantir limpeza e desinfecção adequada de superfícies ambientais com vistas à redução do risco da disseminação de patógenos entre pacientes, visitantes e profissionais de saúde.

Entretanto, garantir a qualidade da limpeza no ambiente hospitalar envolve a disponibilidade de recursos, estrutura e rotinas detalhadas, bem como, adequada capacitação da equipe e ferramentas voltadas ao monitoramentodos processos e resultados. O primeiro passo a ser dado em direção à garantia de padrões de higiene é o planejamento e estruturação dos serviços.

Para tanto, é necessário definir responsabilidadese funções, tanto no que se refere ao suporte necessário ao serviço de higiene, quanto à operação propriamentedita. O plano operacional de limpeza deve contemplar o mapeamento das áreas quanto ao risco para disseminação de microrganismos,a definição do que deve ser limpo, quem deve realizar a higienização, localização dos itens/áreas, frequência e método de limpeza, de acordo com a disponibilidadede pessoal.

Ainda outros aspectos importantes dizem respeito à qualificação da equipe, ao monitoramentoda qualidade do serviço prestado e ao planejamento de ações para melhorias futuras e readequação do plano caso seja necessário.

O plano operacional de limpeza irá promover a confiança entre pacientes, usuários e colaboradores de serviços de serviços de saúde quanto à garantia da higiene das instalações, além de assegurar boas práticas de prevenção e controle de infecção A elaboração do plano operacional de limpeza deve assegurar que toda a esquipe que atua na higienização tenha clareza quanto às especificações e requisitos de cada tarefa.

- **Definição de Saneantes, Equipamentos e Métodos de Limpeza.**

Alguns dos equipamentos utilizados para limpeza mecanizada são máquinas lavadoras e e enceradeiras. Para limpeza manual podem ser citados os mops, rodos, kits para limpeza, baldes, panos de limpeza de pisos, rodos e espremedores. (ANVISA,2012).

Para que seja possível alcançar o sucesso no processo de limpeza e desinfecção é fundamental que os três componentes apresentados na figura 2 estejam em consonância.

Visando a proteçãoaos trabalhadoresduranteo exercíciode suas funçõessegurança dos nossos colaboradores distribuímospara o uso os EPIS:

Uniformes Impermeáveis

Tendo em vista que os profissionais de limpeza, especialmente, estão em constante contato com a água (inclusive da chuva, em alguns casos) **e substâncias químicas, é essencial protegê-los da umidade e dos riscos à saúde provocados por determinados produtos.**

Botas antiderrapantes

Feitas de borracha, as botas antiderrapantessão ideais durante a lavagem de pisos por evitarem o risco de quedas por escorregões. E**sse EPI de limpeza hospitalar também protege os colaboradores de materiais cortantes e do contato com substâncias contaminantes.** Sendo assim, contribui com o bem-estar e a segurança na execução das atividades.

Máscaras

As máscaras são indicadas principalmentequando os profissionais entram em contato com produtos químicos mais fortes, o que é algo comum em suas atividades. Da mesma maneira, esse EPI de limpeza hospitalar **protege contra respingos e microrganismos presentes no ar** que, se inalados, podem provocar infecções e doenças.

Luvas

Como sabemos, o risco de contaminação por vírus e bactérias em ambientes clínicos e hospitalares é grande, se comparado a outros locais. Além disso, existe o perigo de acidentes por objetos cortantes despejados dentro dos lixos.

LOCAL DO DESENVOLVIMENTO DAS ATIVIDADES:

R. Renato Andreoli, 138, Ribeirão Pires, São Paulo (unidade 1)
Estr. da Col., 2959 - Santa Luzia, Ribeirão Pires, São Paulo (unidade 2)

NÚMERO DE PROFISSIONAIS:

	Quantitativo
Lider de Equipe	1
Aux. de Serviços gerais	14
Controlador de Acesso	8

CARGA HORÁRIA DA EQUIPE:

FUNÇÃO	CARGA HORÁRIA TOTAL MENSAL
AUX DE LIMPEZA	180 HRS
CONTROLADOR DE ACESSO	180 HRS

Implementação das estratégias delineadas.

Na regularidade estabelecida do planejamento das atividades, os trabalhos se desenrolaram. A boa frequência por parte dos trabalhadores foi mantida. Mantém-se a rotina. Muito se preocupa a equipe em dar atenção aos pequenos detalhes, priorizando os locais mais críticos.

Segue Fotos:














ULTRASSOM
SUS










RAIO - X
SUS






W.C.
FEMININO
SUS
BIOGESP
CONSULT
W.C.
MASCULINO

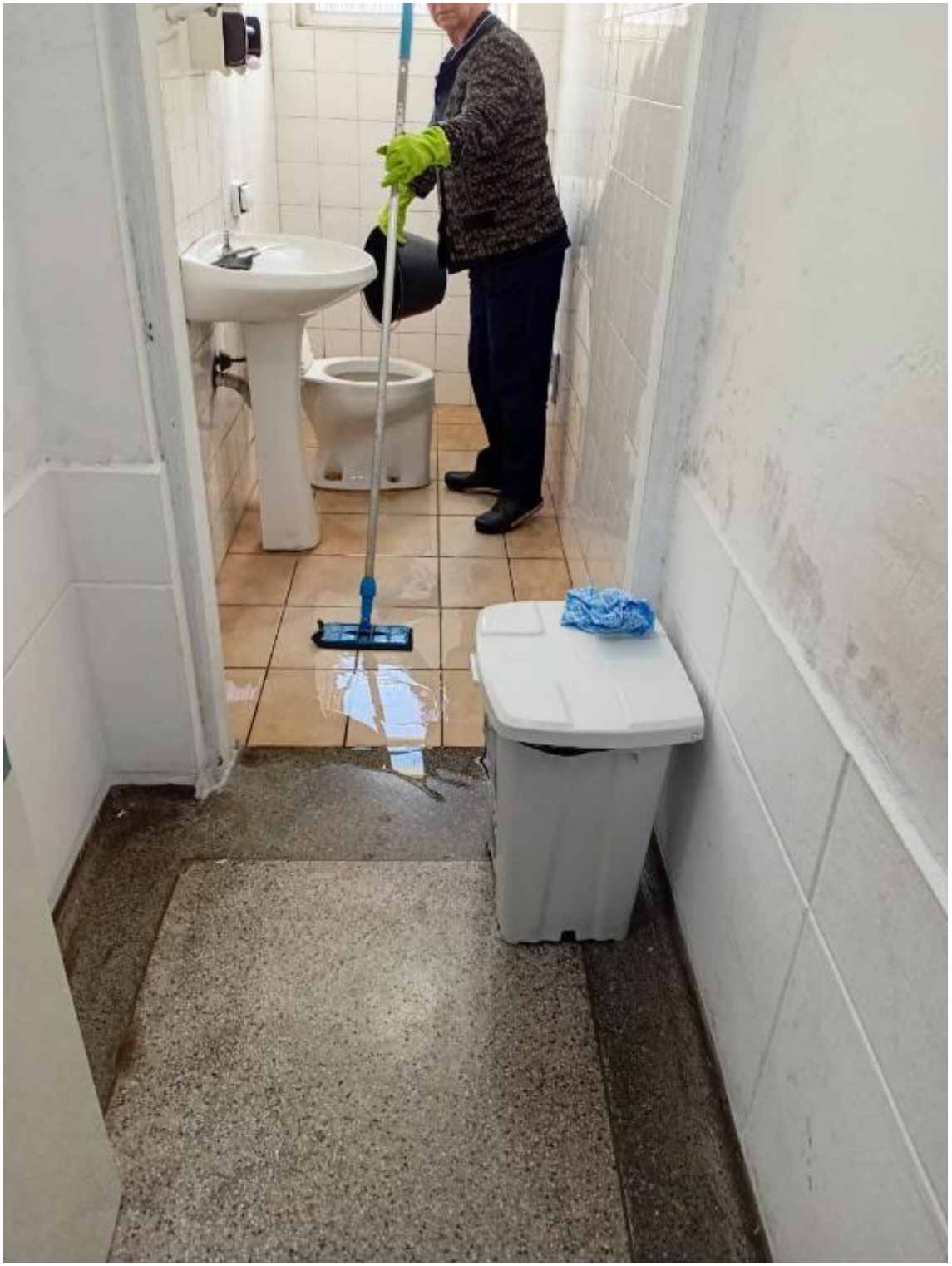

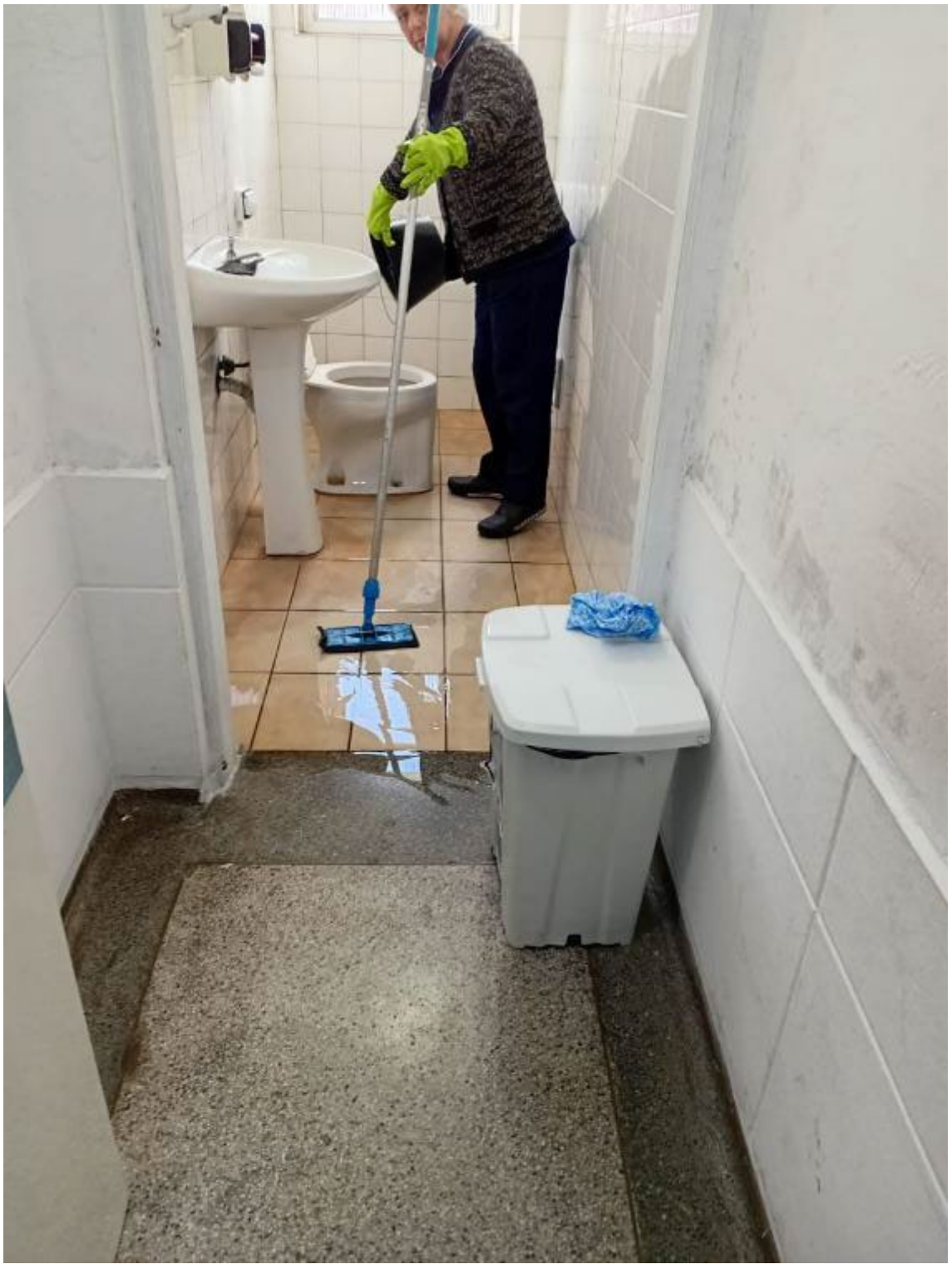






ENFERMARIA 14
SUS
BIOGESP
Alcoólico




W.C.
MASCULINO
SUS
BIOSESP

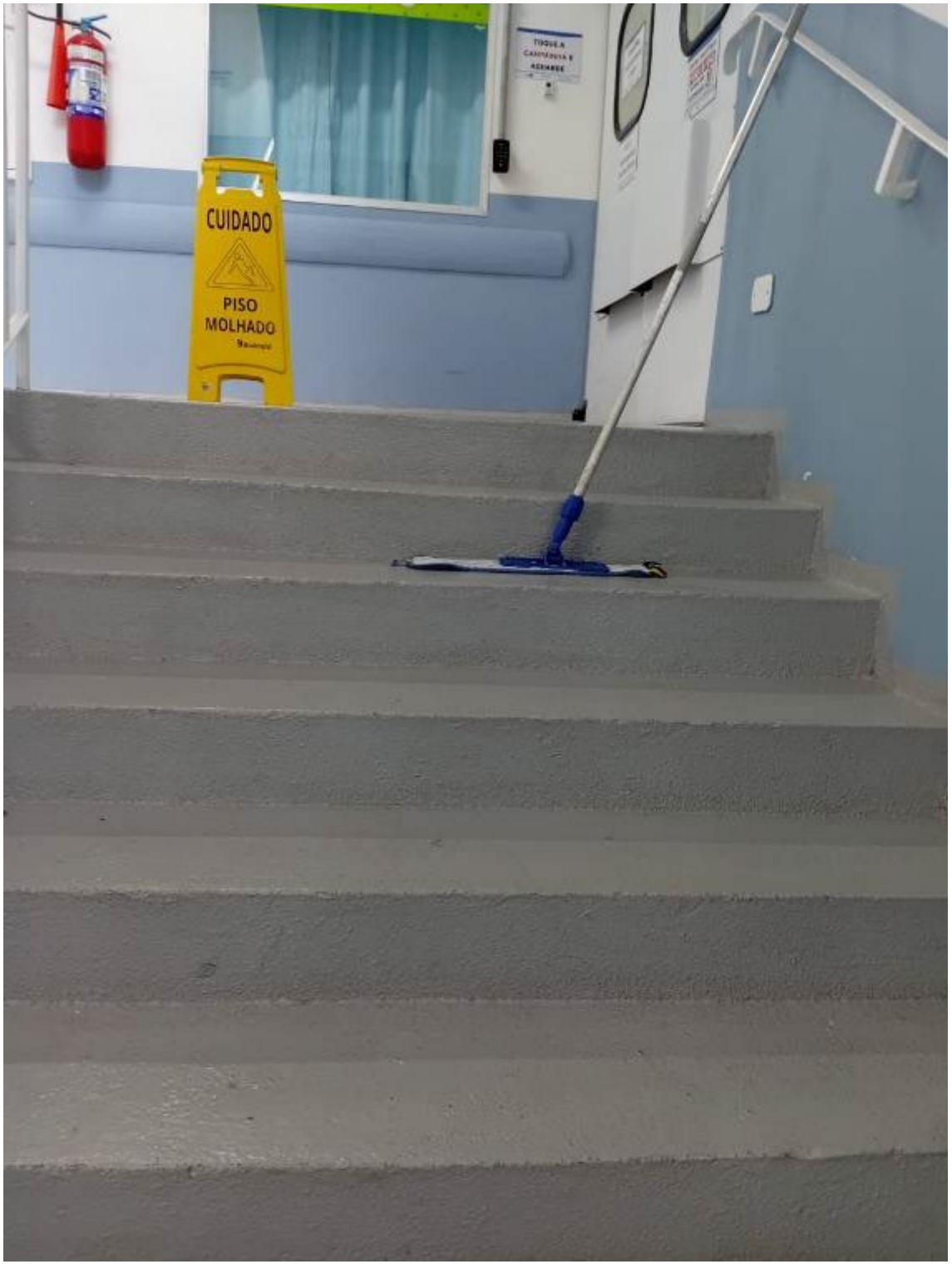
CUIDADO
PISO
MOLHADO






ROLOS DE
TIPO QUEIJO
3 Fios
13 Fios
Clean
Clean
Gold


FARMÁCIA
SUS








ALMOXARIFADO
SUS












POSTO DE
ENFERMAGEM
SUS







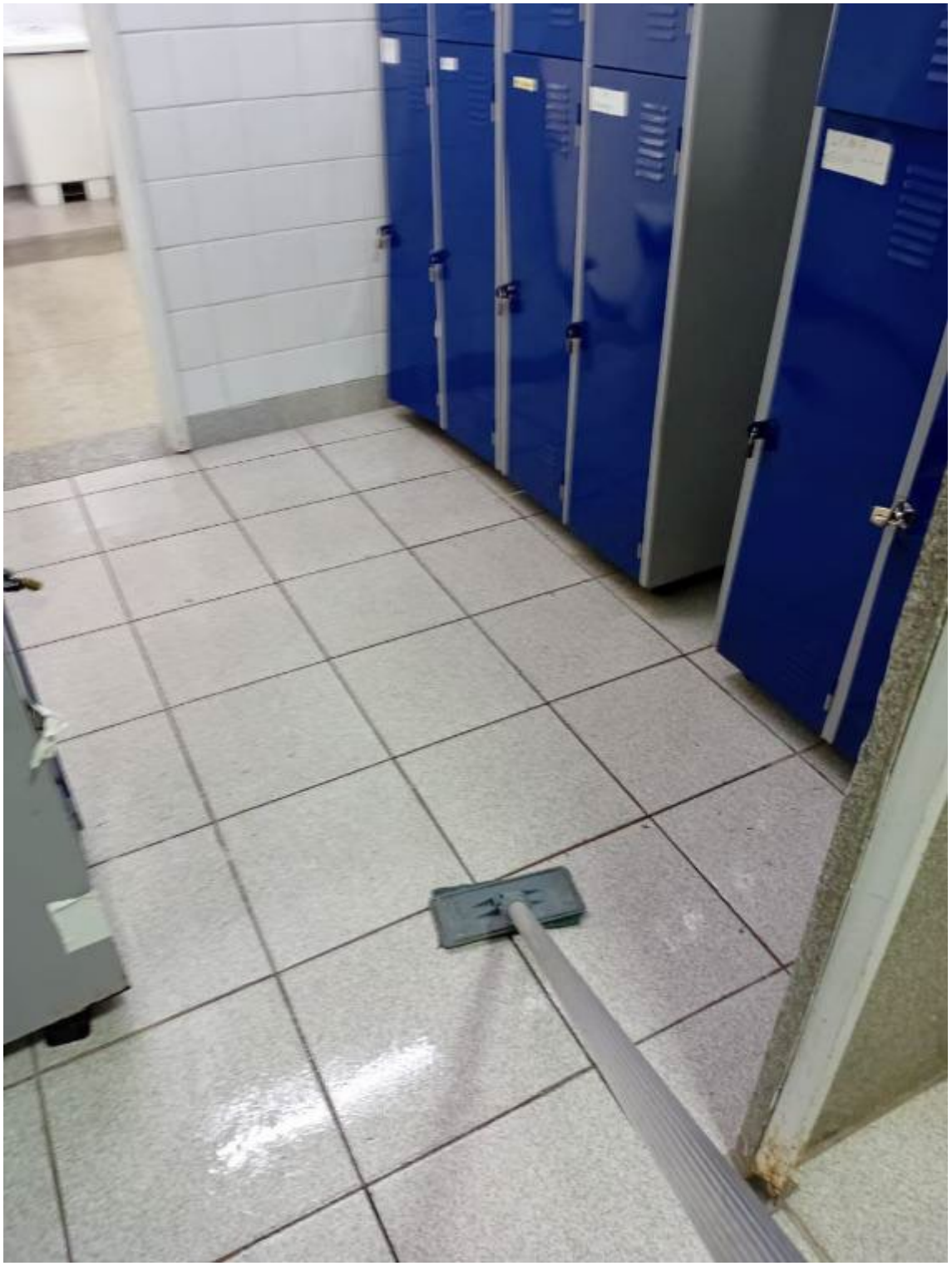






VESTIÁRIO
FEMININO
SUS
BIOSESP




VESTIÁRIO
MASCULINO
BIOSESP




VESTIÁRIO FEMININO
Atenção
Armários
Rotativos!






VESTIÁRIO
MASCULINO
SUS
VESTIÁRI












Atenção
Armários
Rotativos!




ENFERMAGEM
SUS






ENFERMARIA 12
SUS




ENFERMARIA 16
SUS
POSTO DE ENFERMAGEM














ATENÇÃO





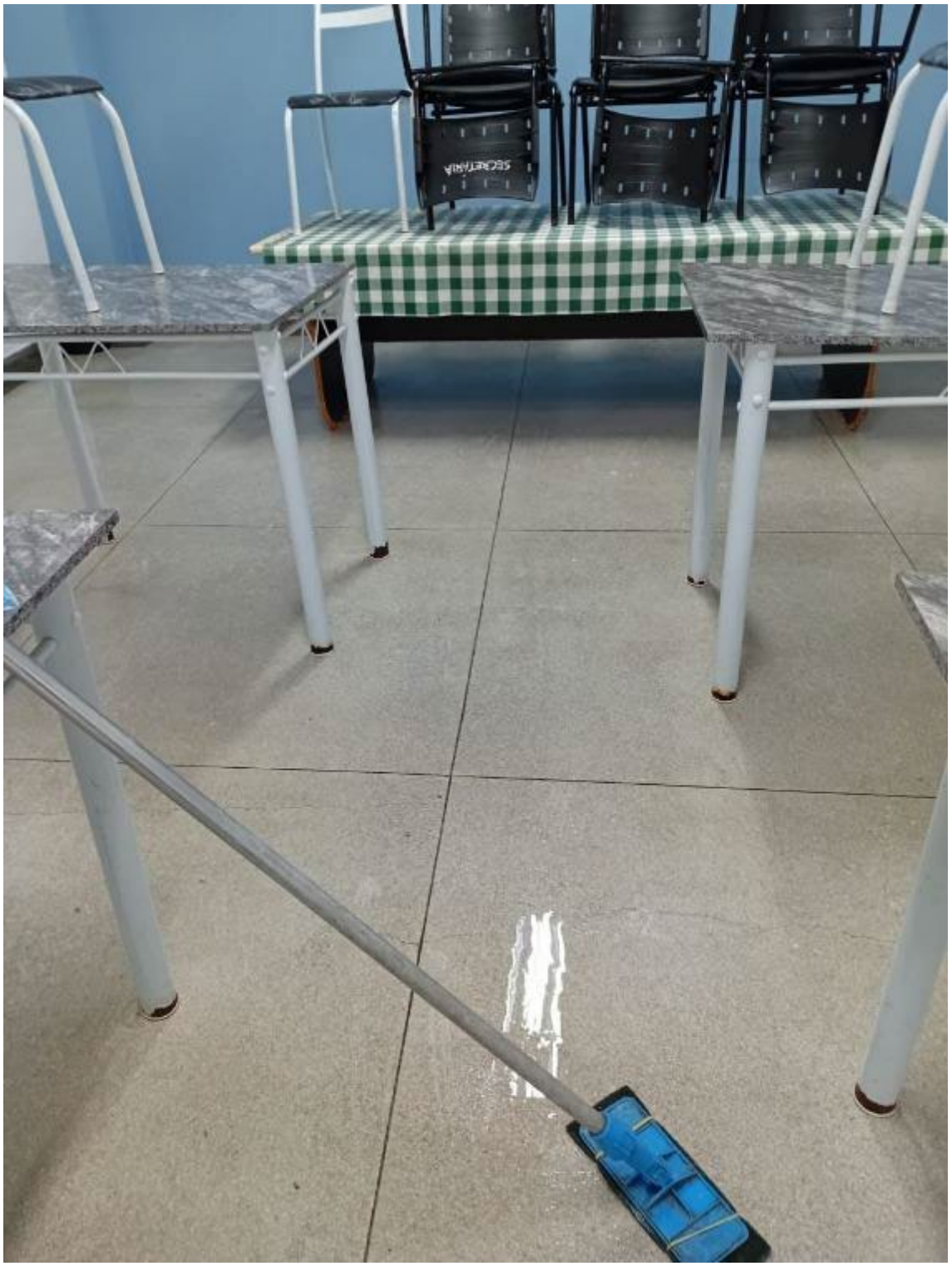
SECRETARIA

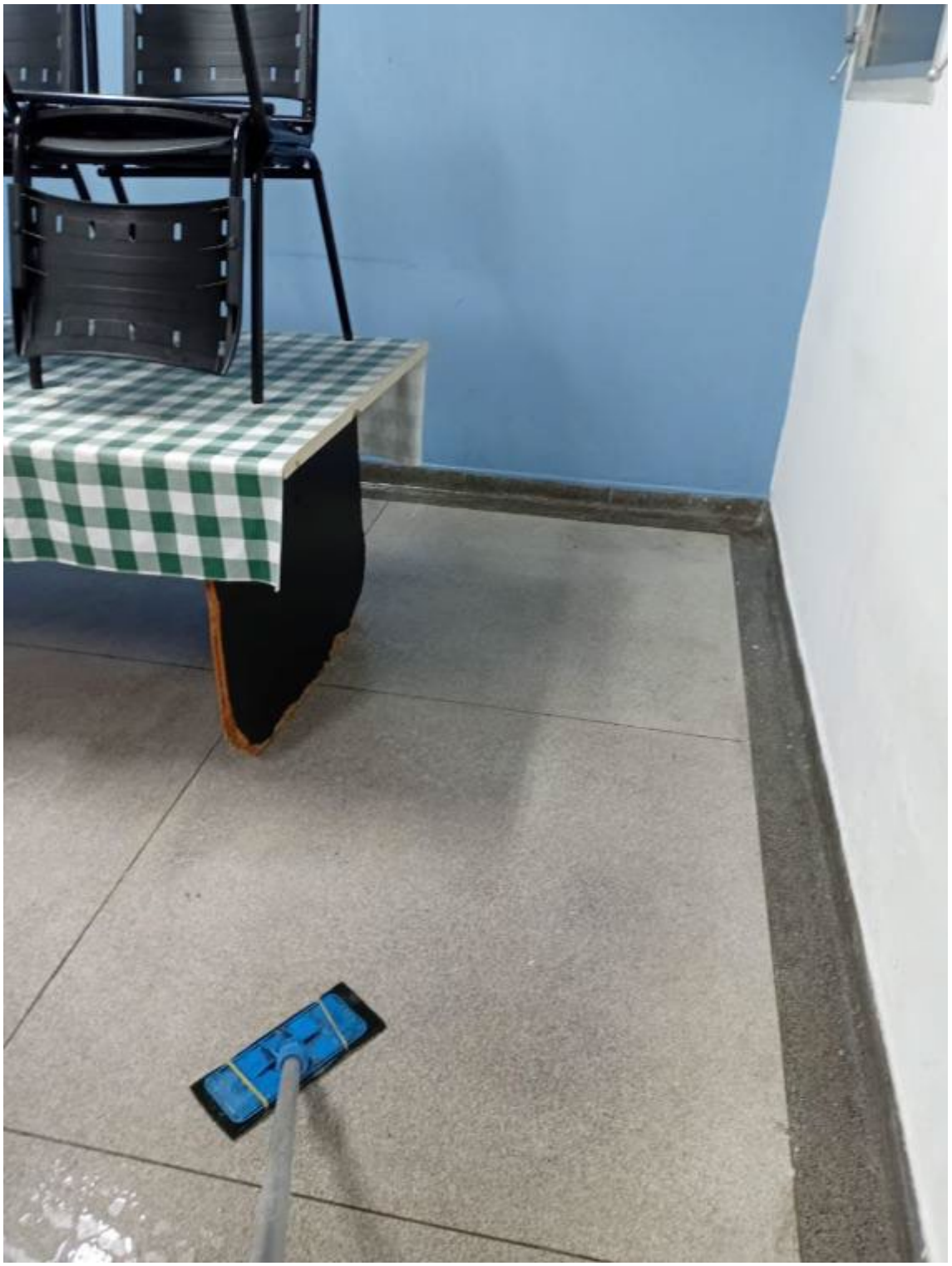


SECRETARIA











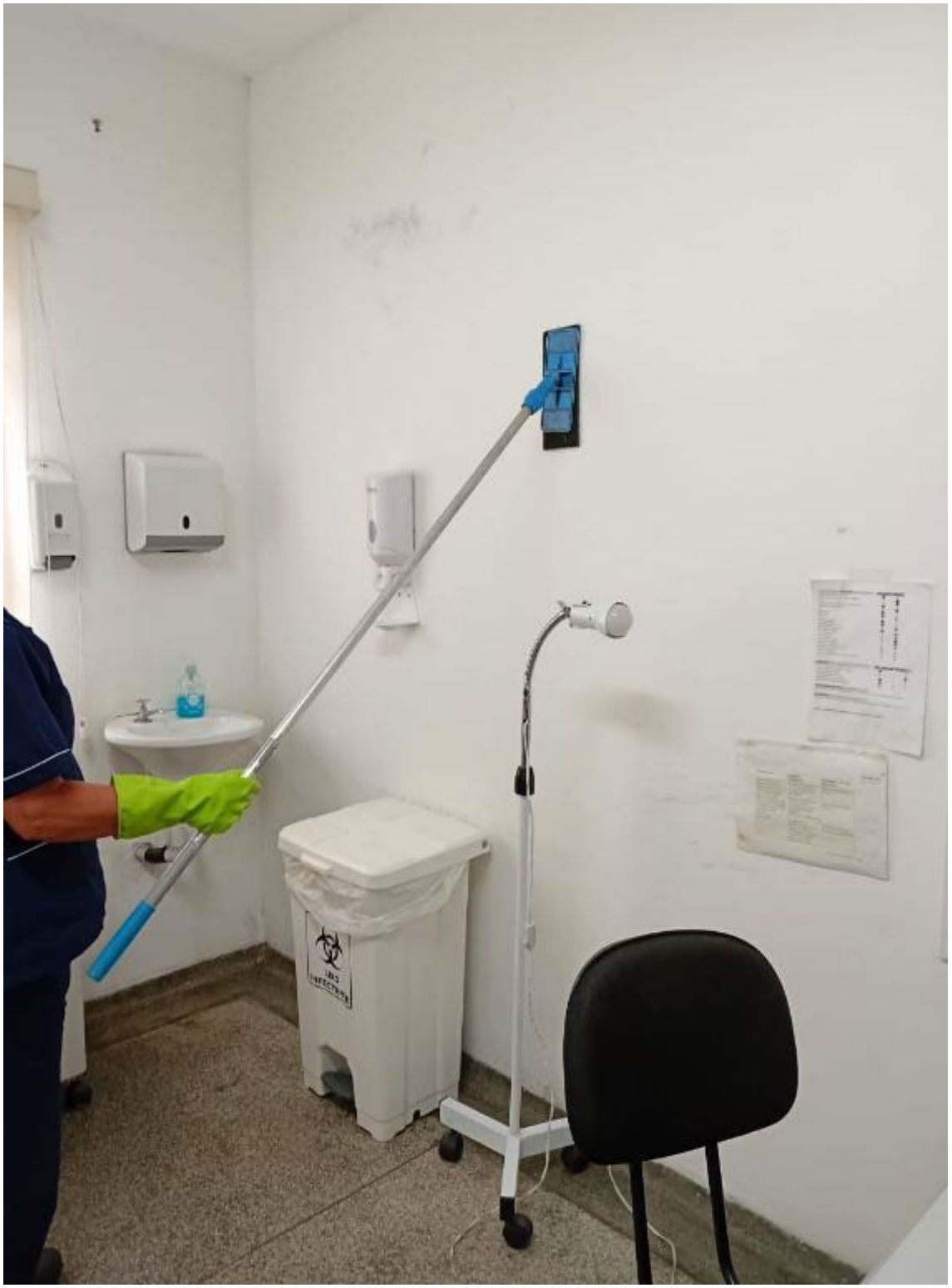


MATERIAL SUJO
SUS






CME
SUS










PRÉ - PARTO
SUS
BIOSESP


POSTO DE
ENFERMAGEM
SUS

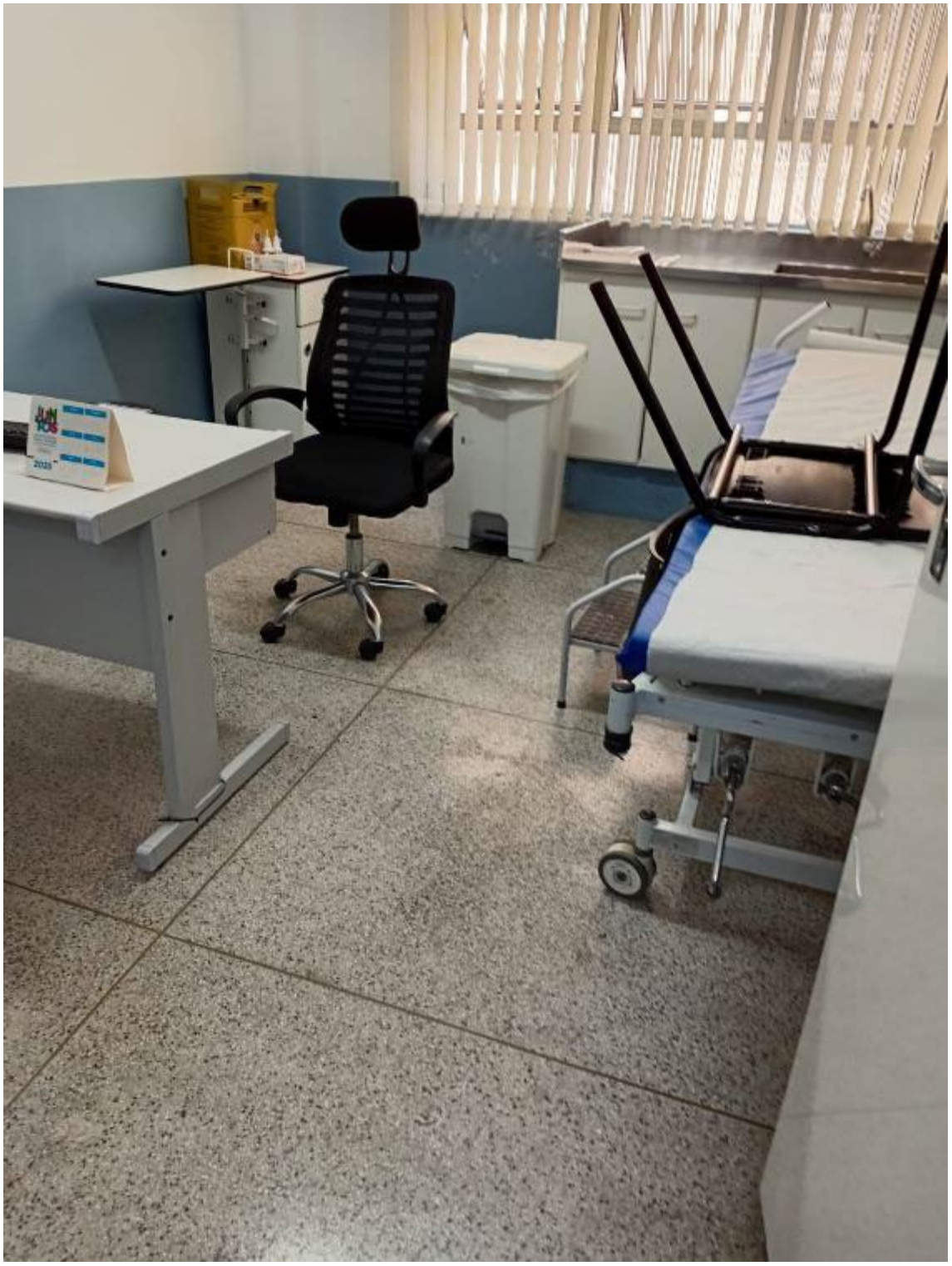





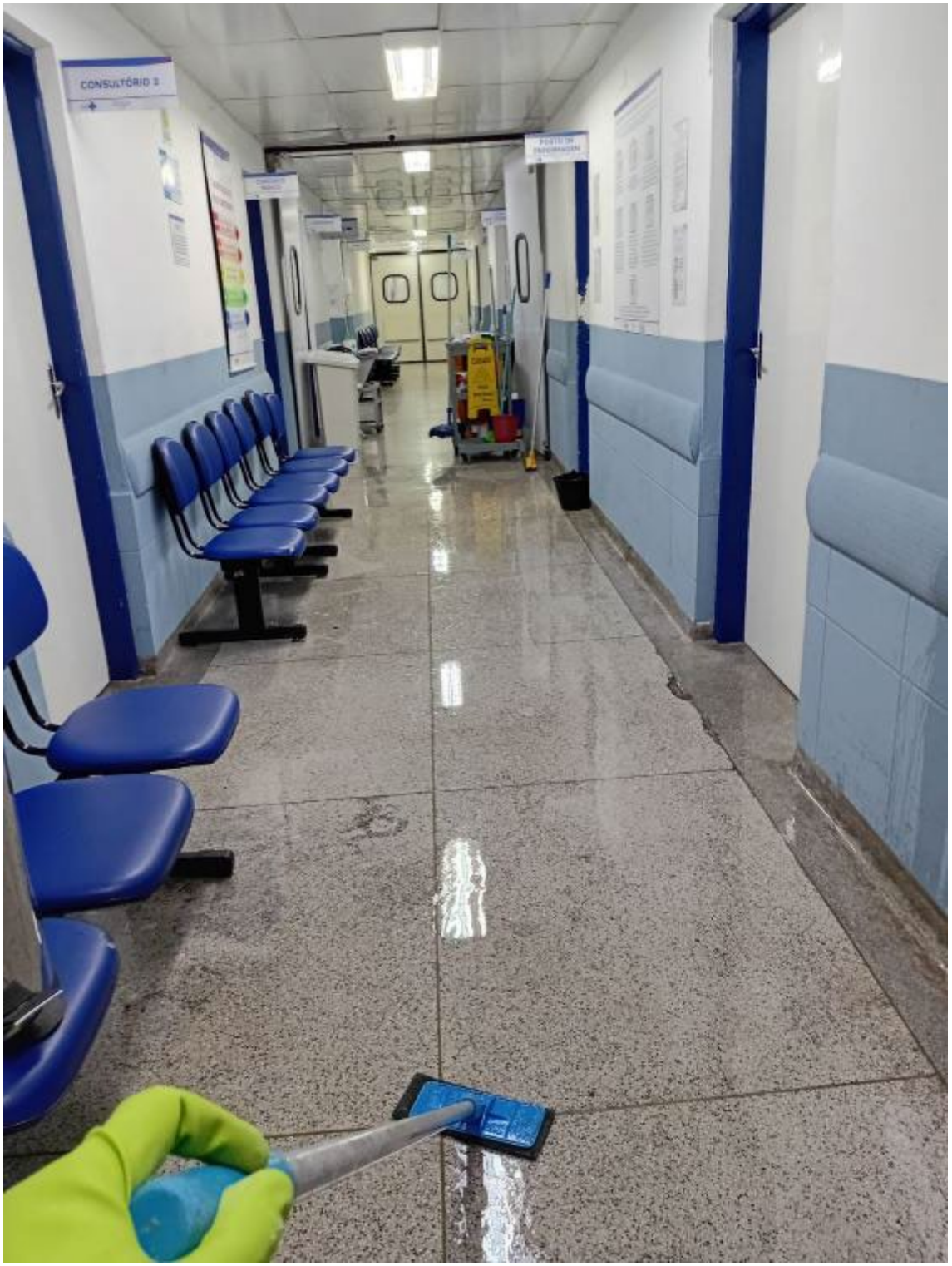
CONSULTÓRIO 3

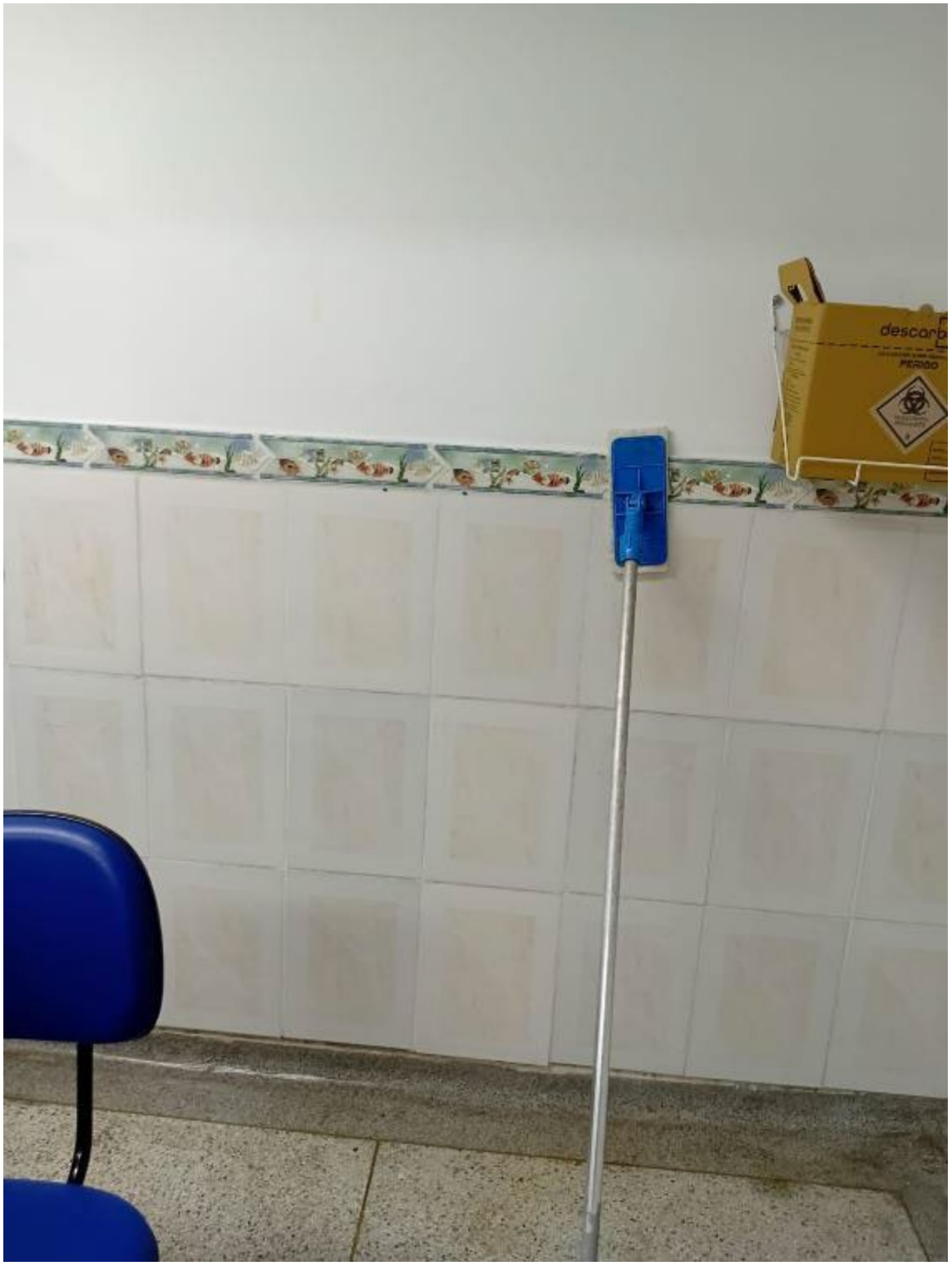
descarb
PERIGO


CCIH /
INFECTOLOGISTA
SUS
BiosgeSP


ENFERMARIA 13
SUS




ULTRASSOM
SUS
SAÍDA

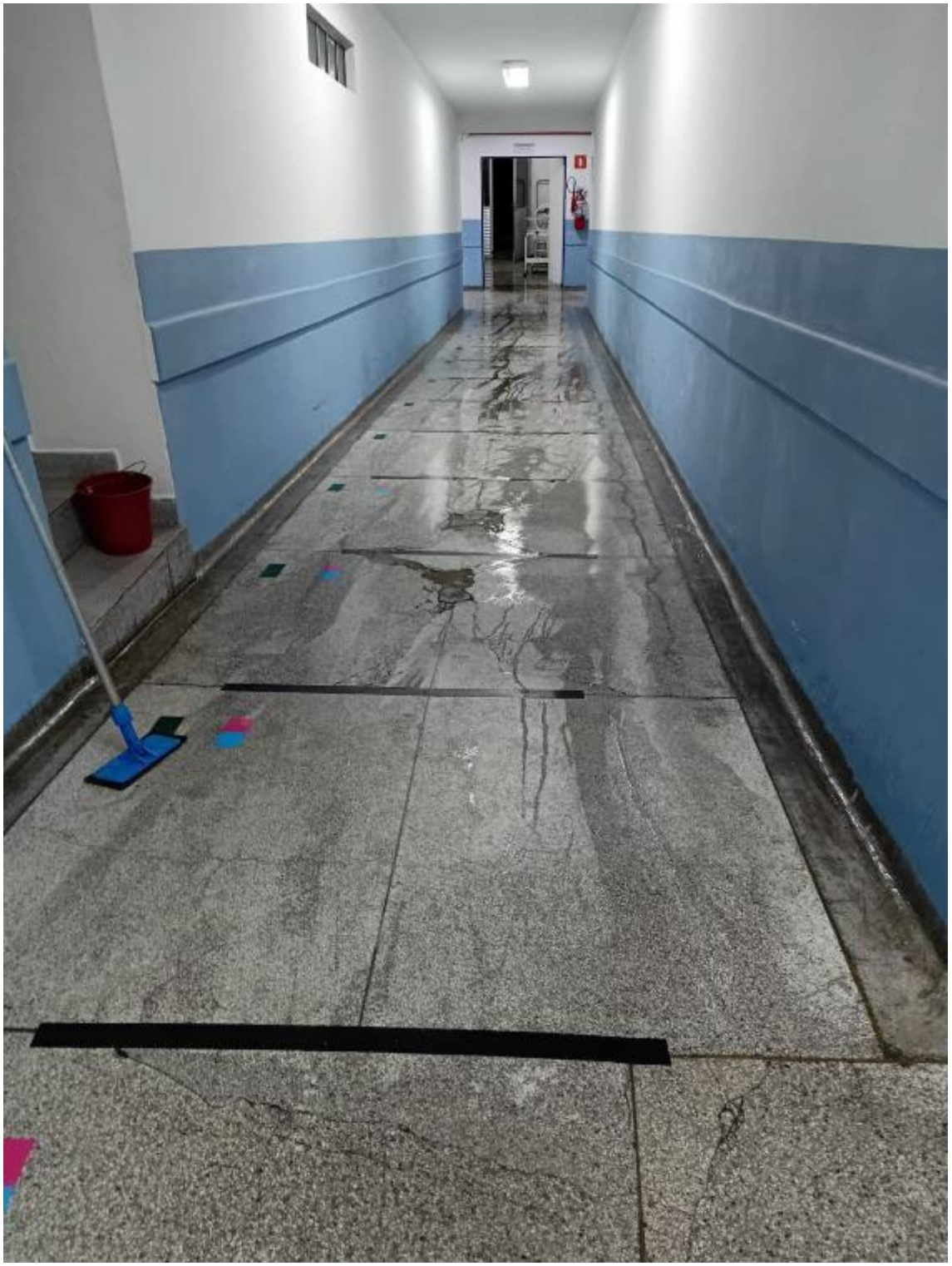

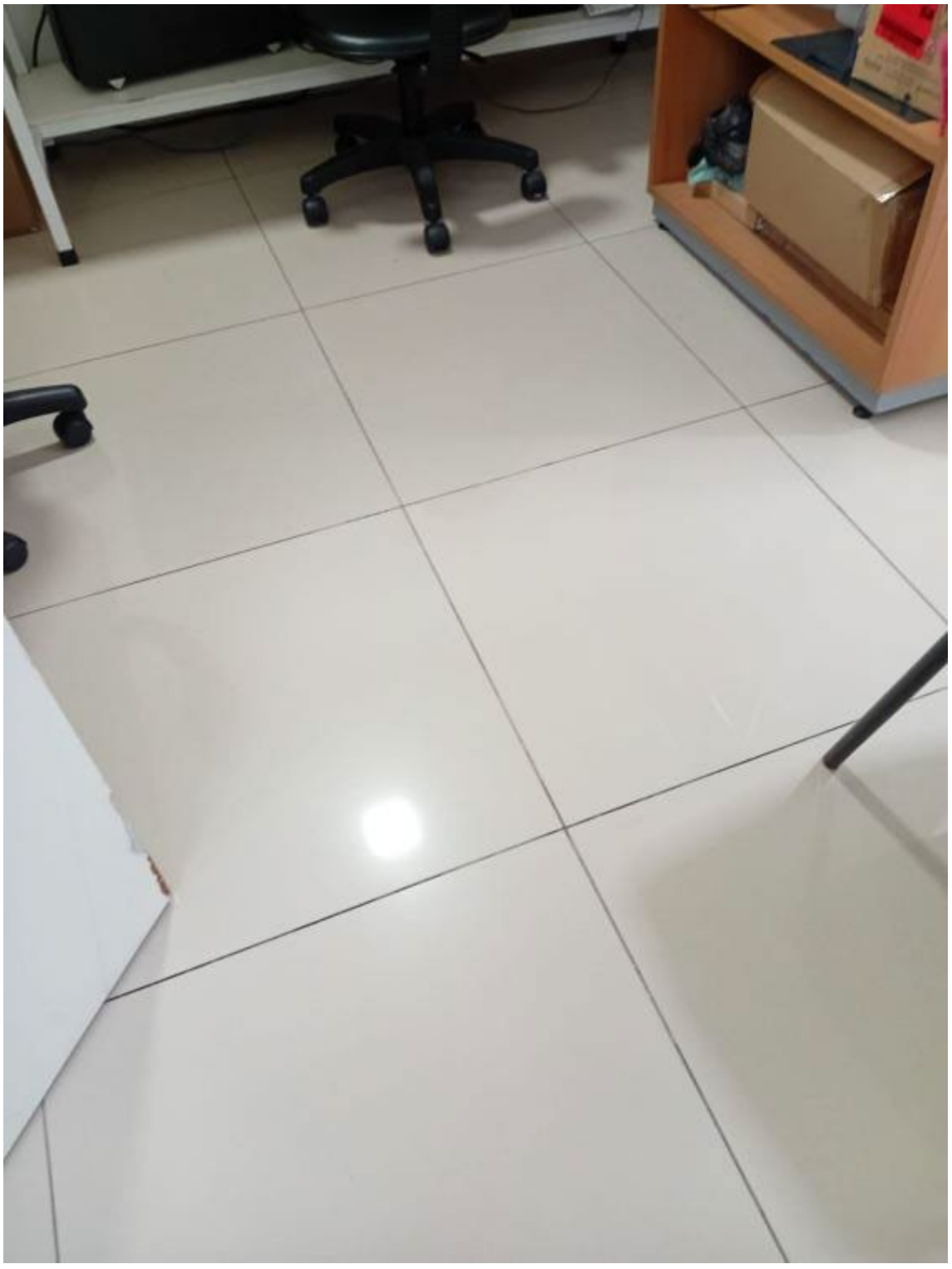


304
303


312
311


313
315
316
314


314








315




302
301


NICOVIDA













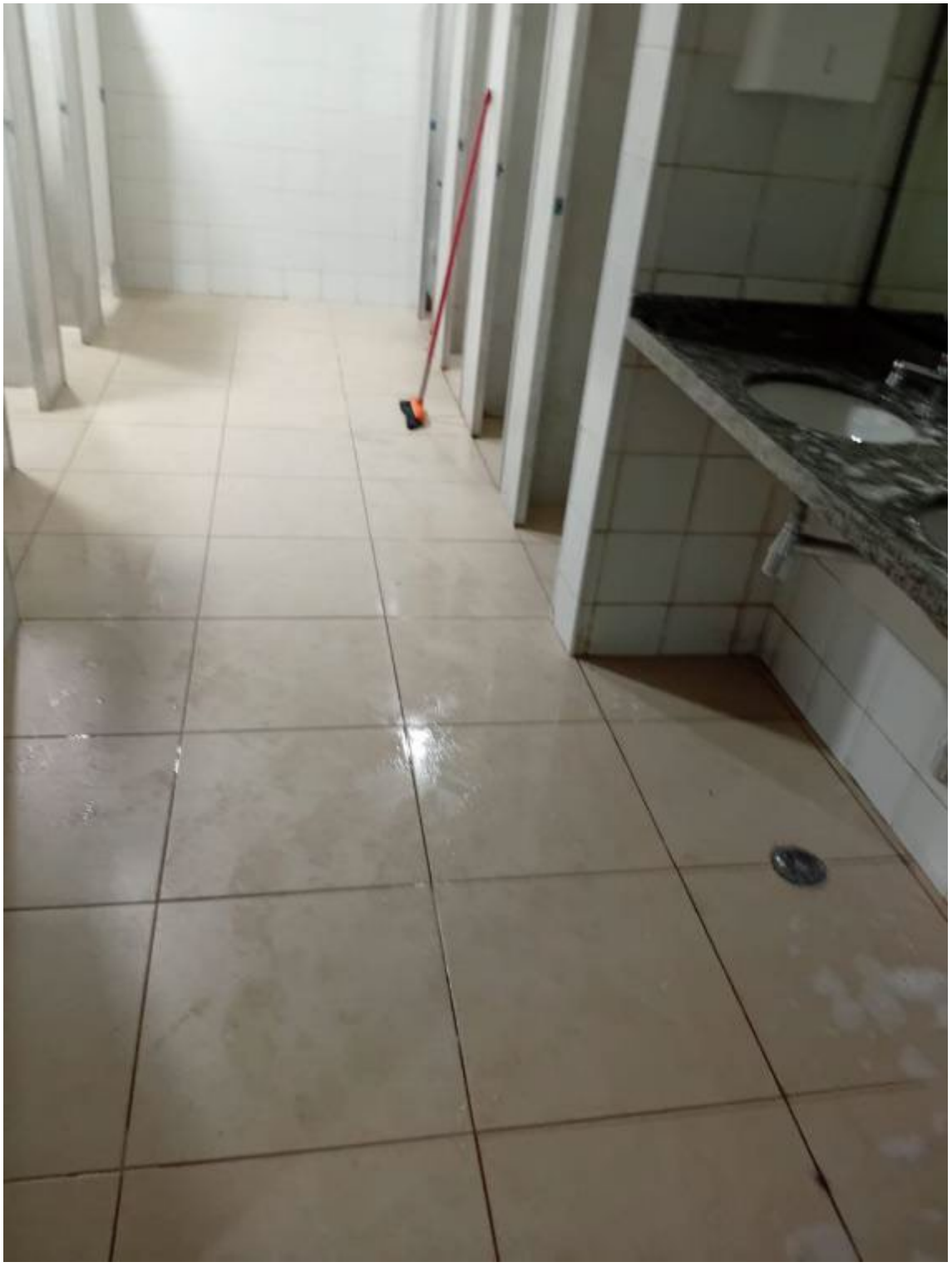






QUARTO
303
301

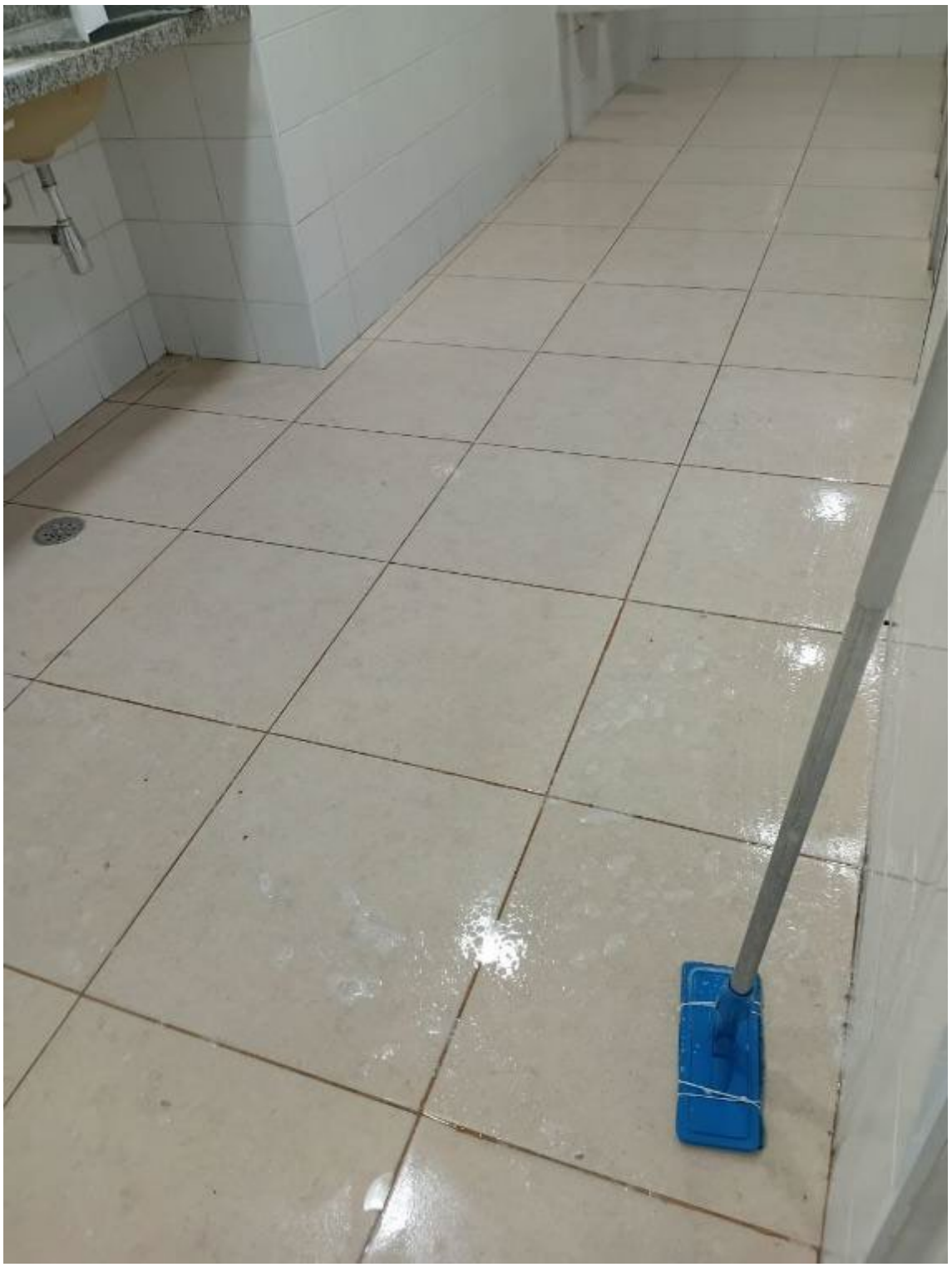


305








SAÍDA










ELEVADOR
SERVIÇO


CUIDADO
PISO MOLHADO





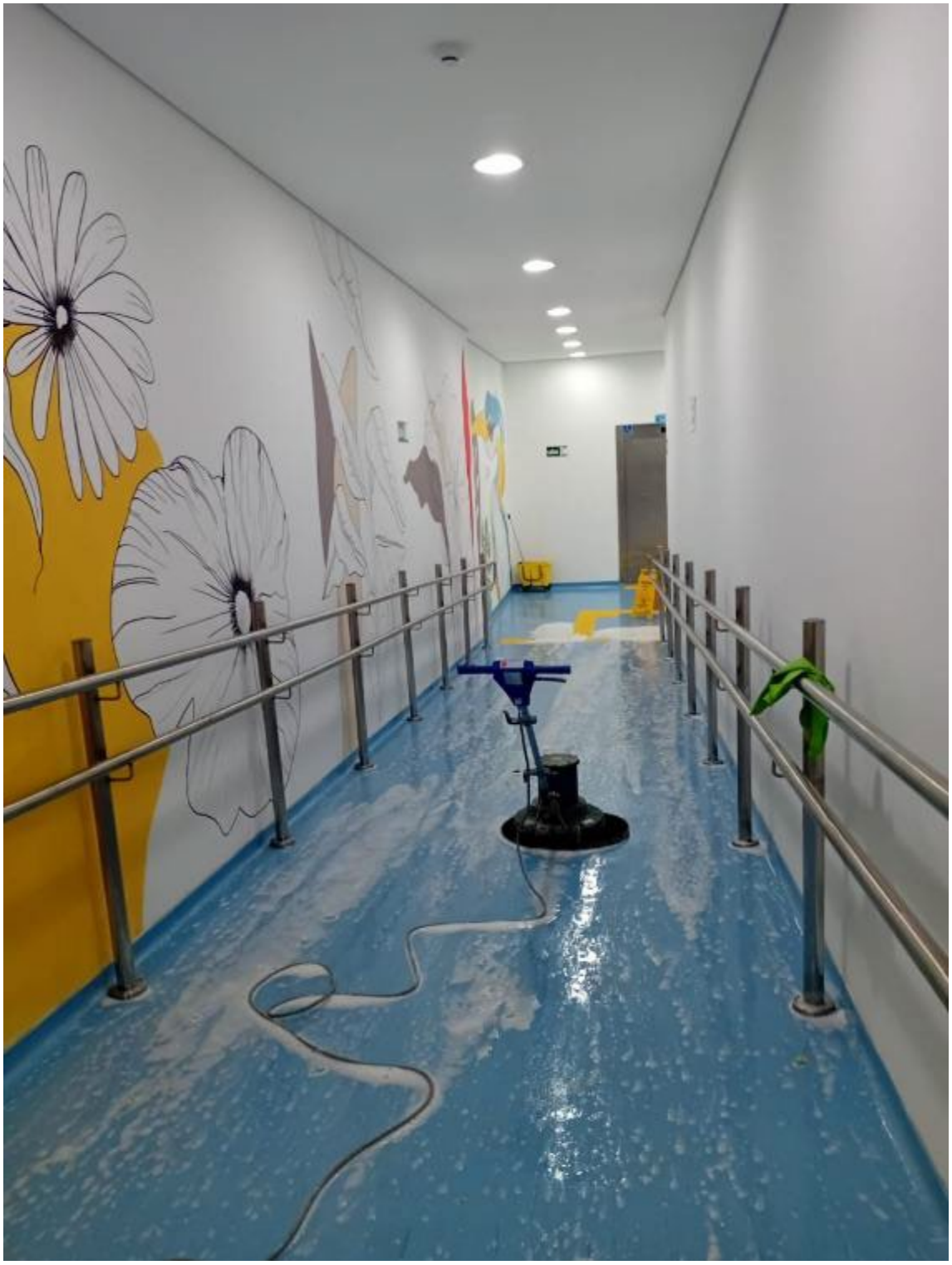




309


SAÍDA
ESCADAS / ELEVADOR
SAÍDA
SAÍDA






POLIFIX
INFANTIL
CATETER TIPO
ÓCULOS
ADULTO
SACO
COLETOR
SISTEMA
FECHADO
PAPEL


VESTIÁRIO
MASCULINO

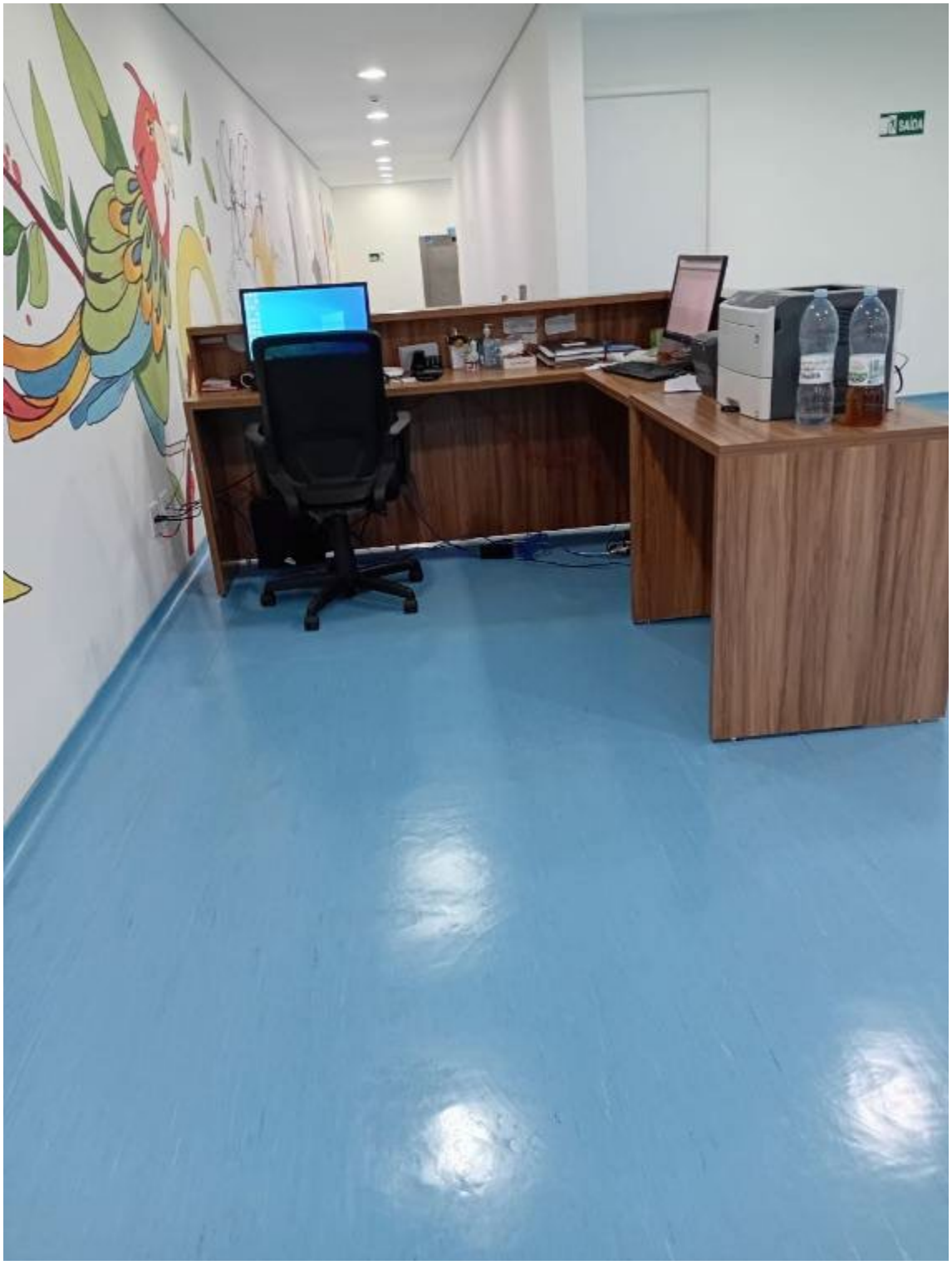
SAÍDA

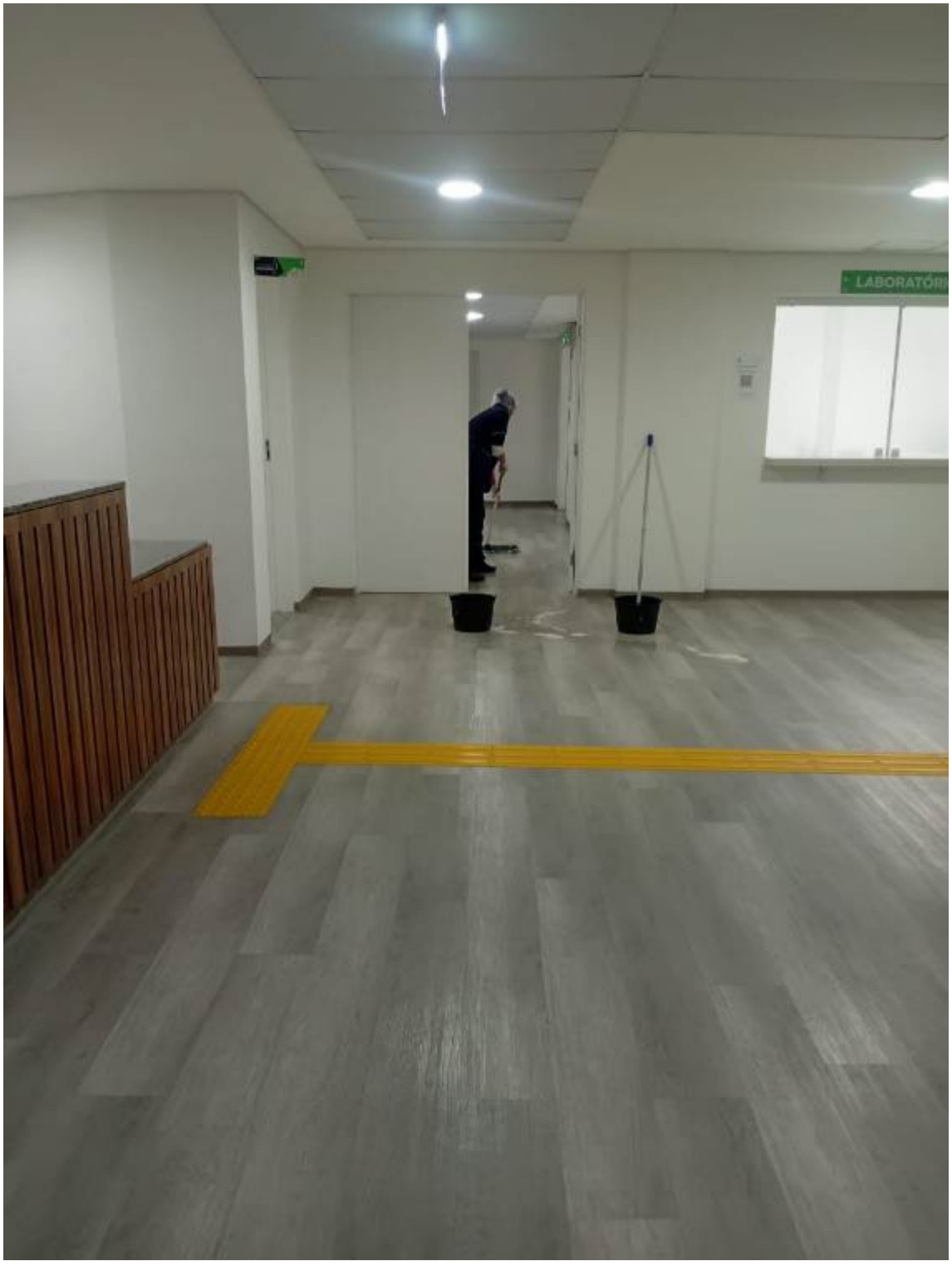
LABORATÓRI


QUARTO
309


B


QUARTO
312
310
309


Fabricado -
Vendas - Sales:
International Sa






QUARTO
312
310








301







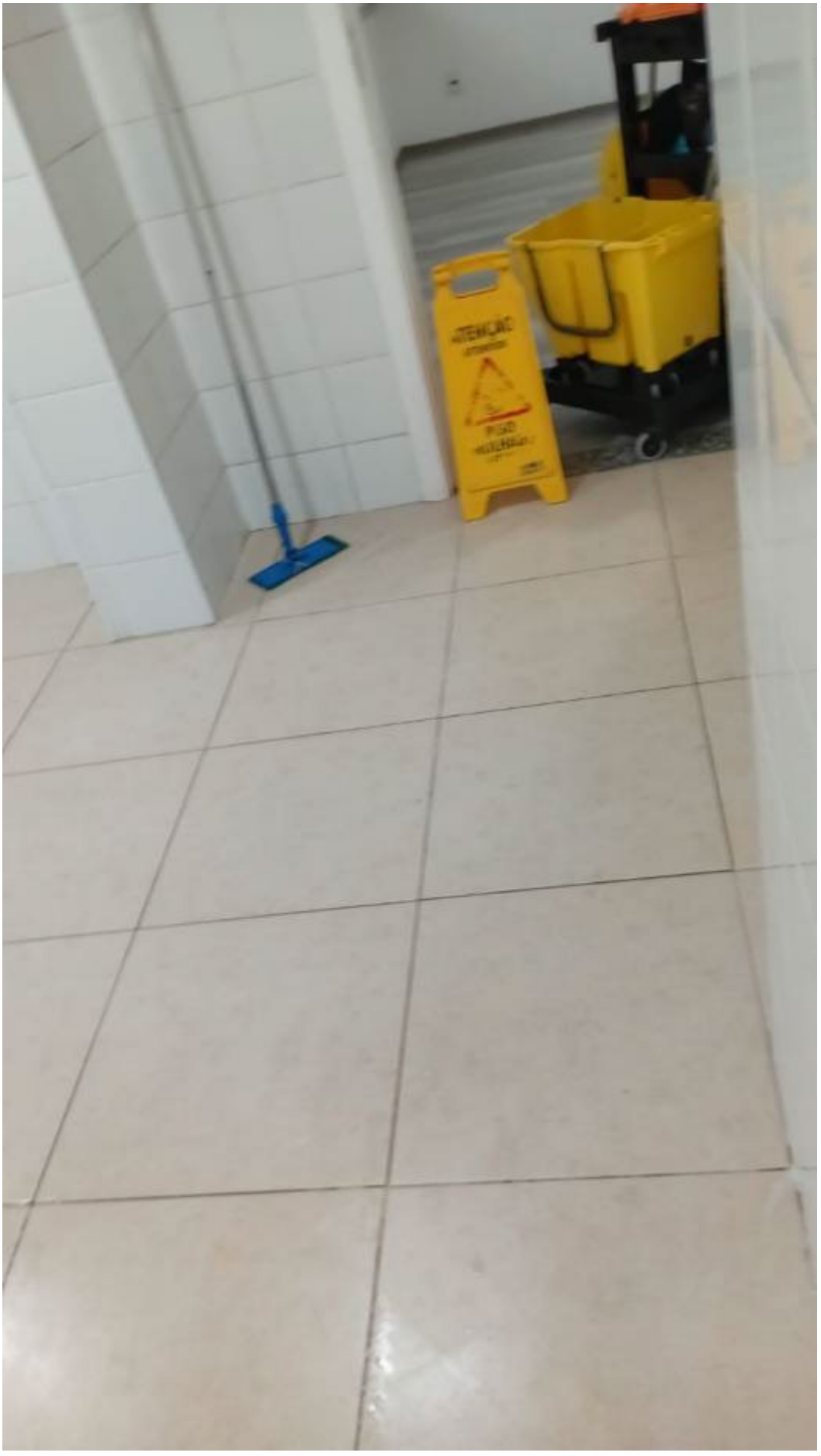











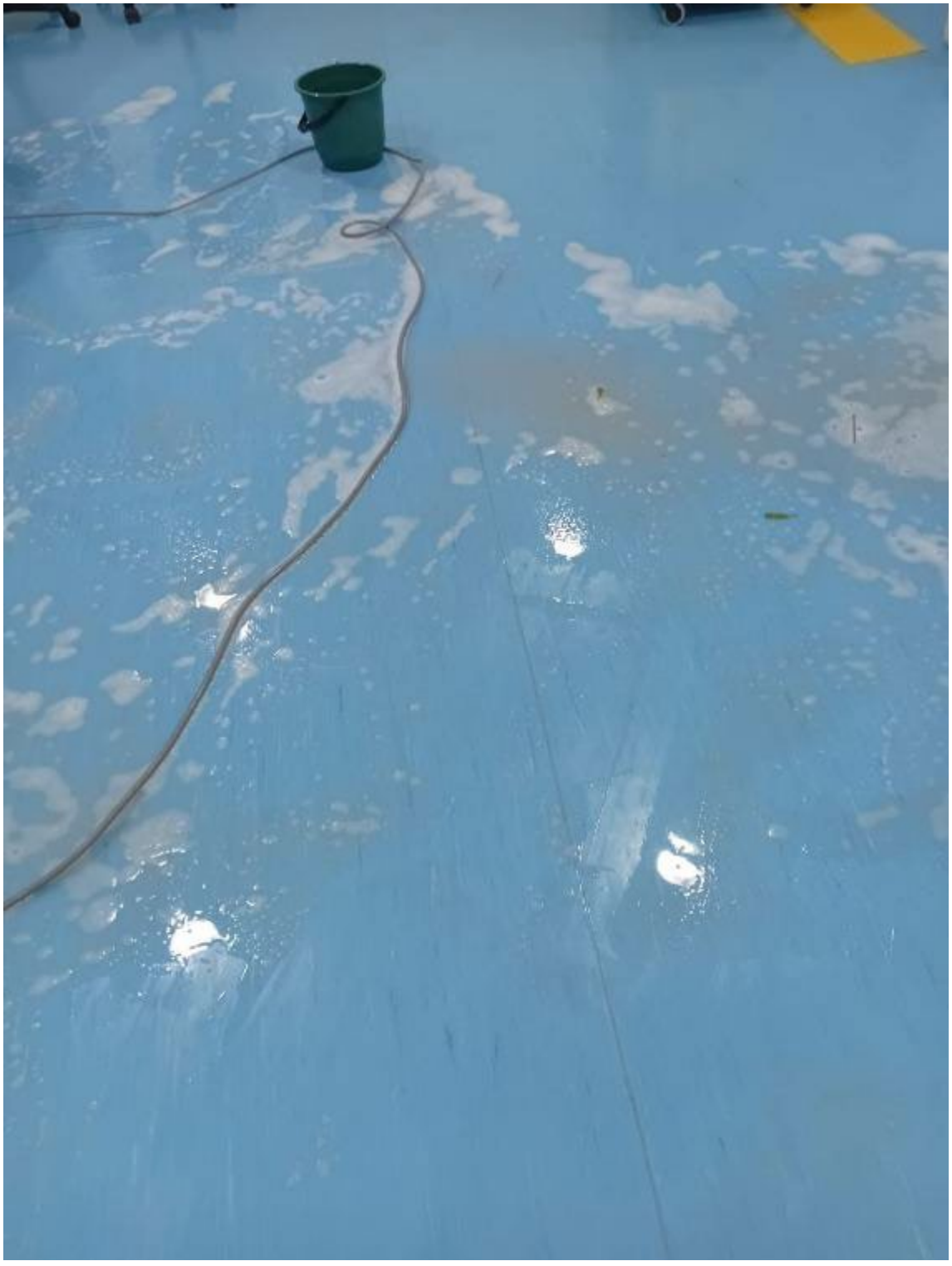






AVISO






A










309
310




U.T.I.
AVISO
AVISO


A






A
NICOVIDA






SAÍDA


Bralimpia









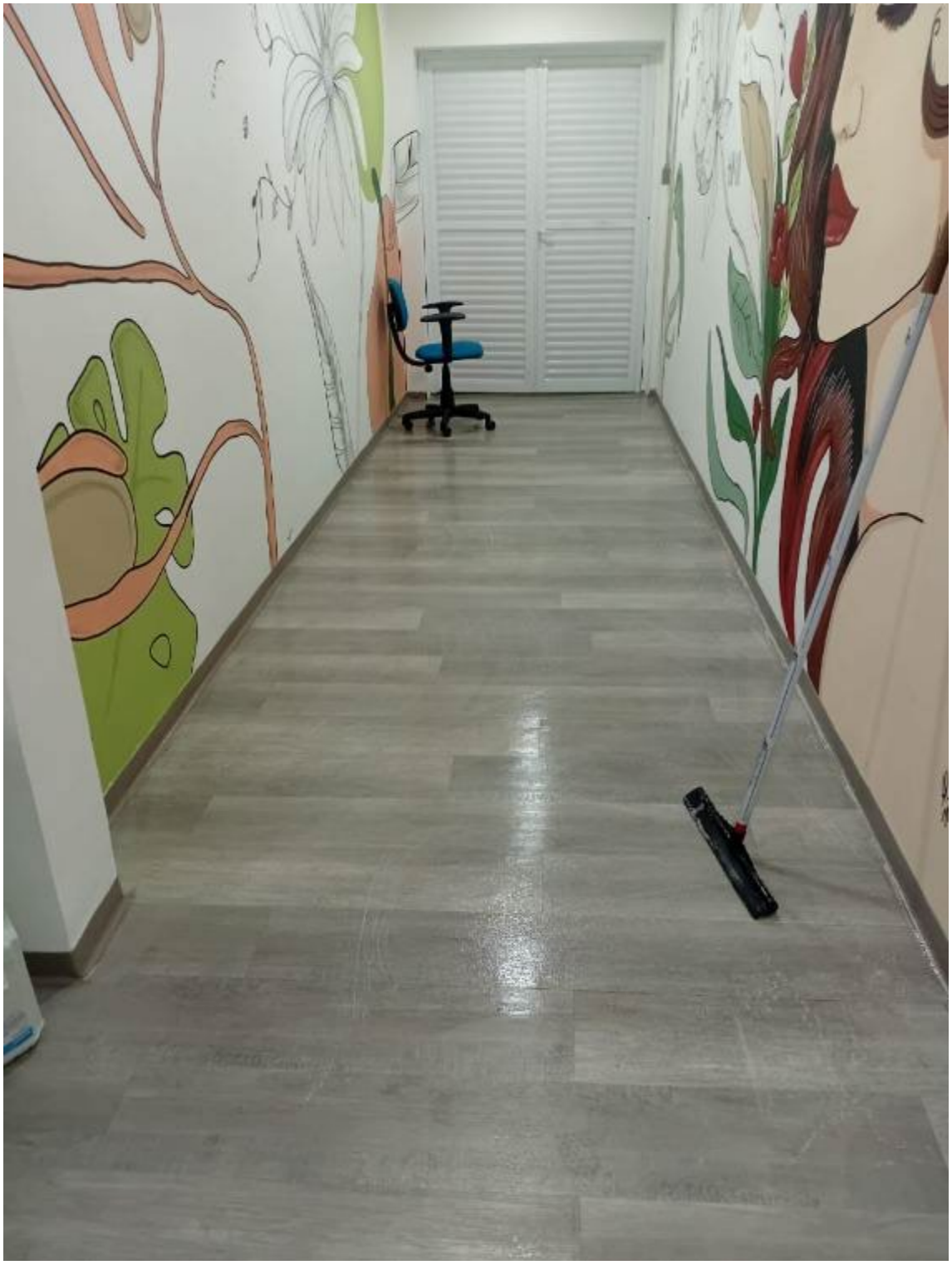




ESCADAS / ELEVADOR






315
316
CUIDADO
CAUTION
PISO
MOLHADO
WET FLOOR







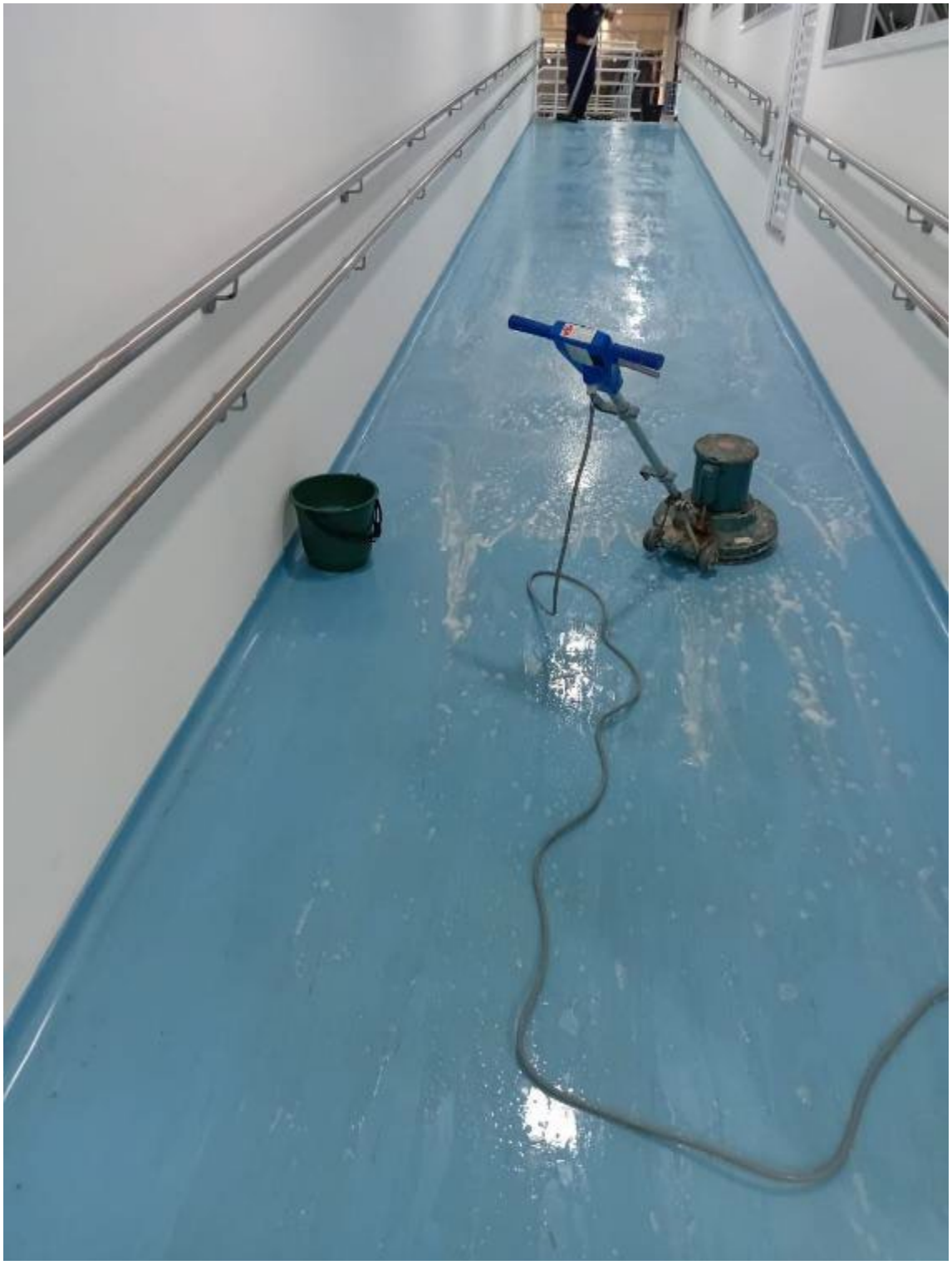



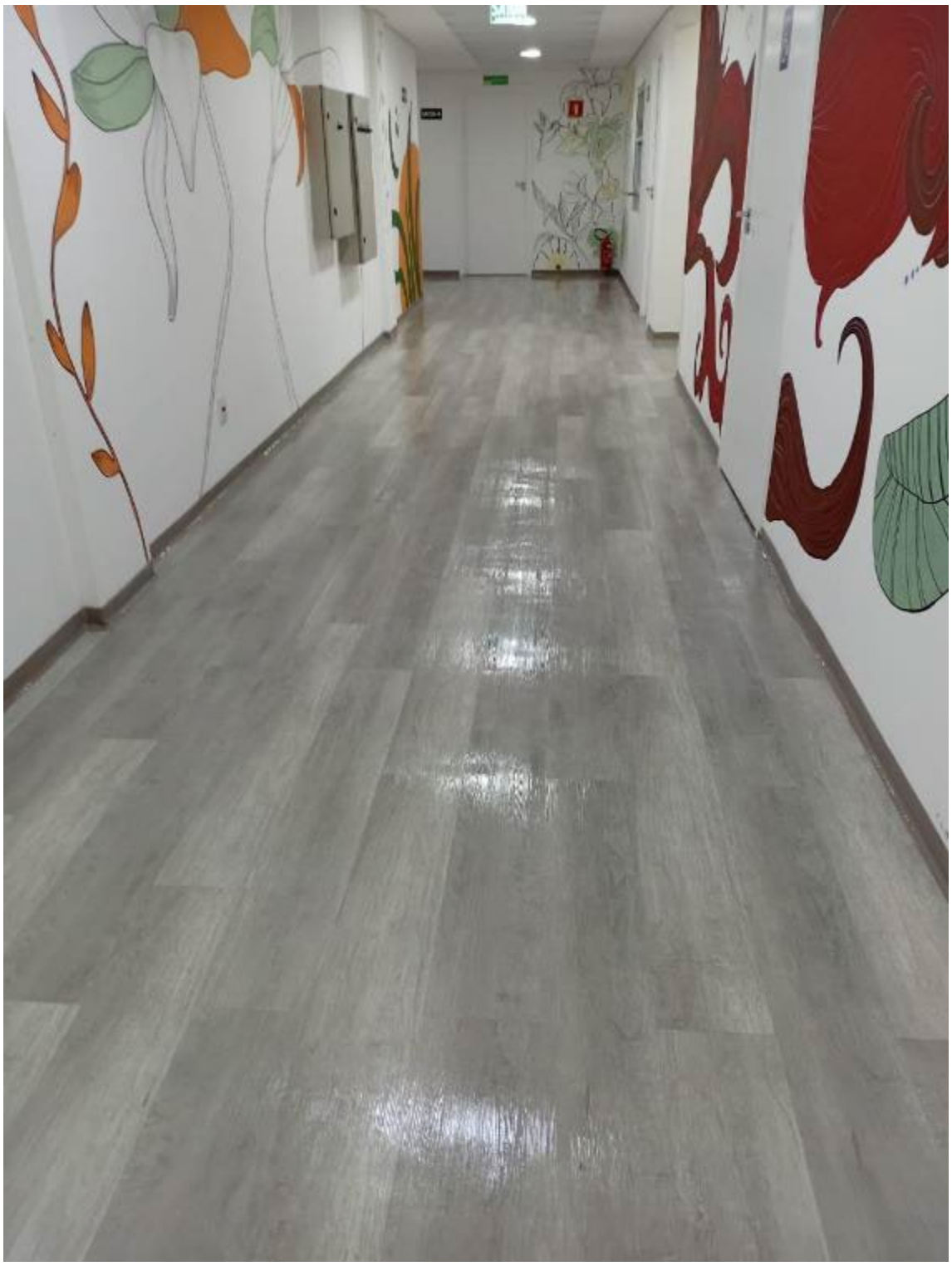




03
NICOVIDA



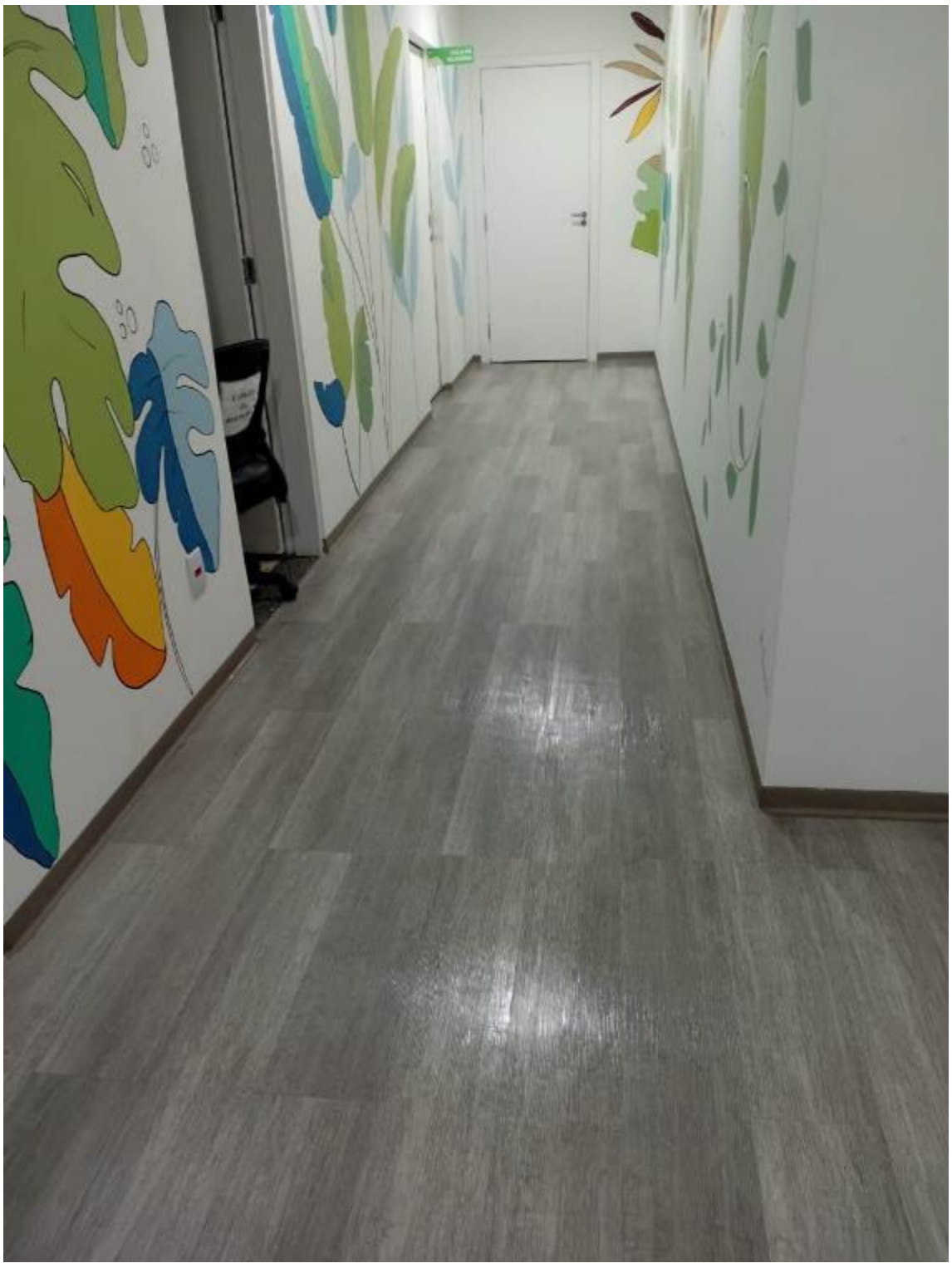








QUARTO
304


A
LL
NICOVIDA



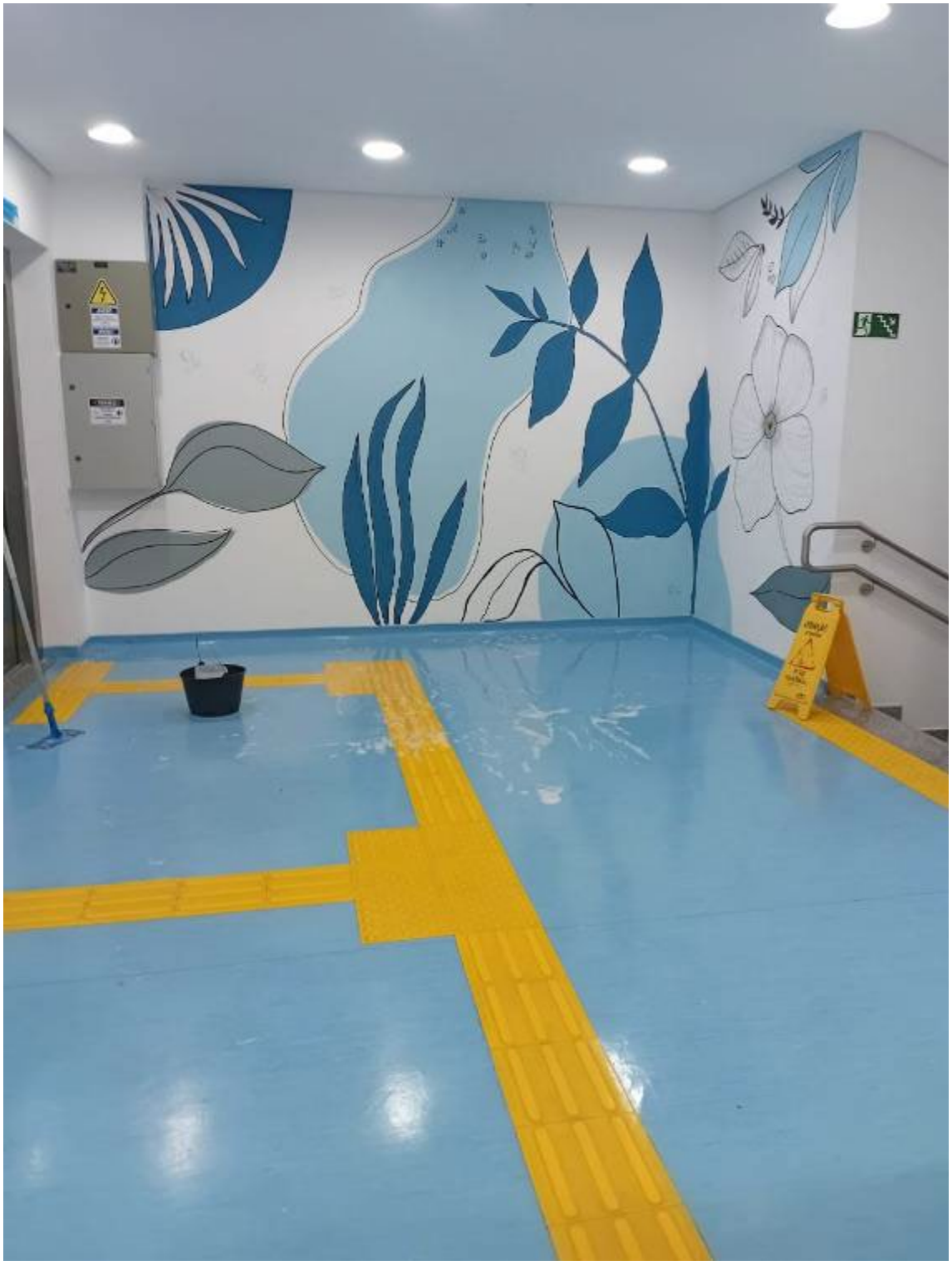


ESTAMOS
EM
OBRAS

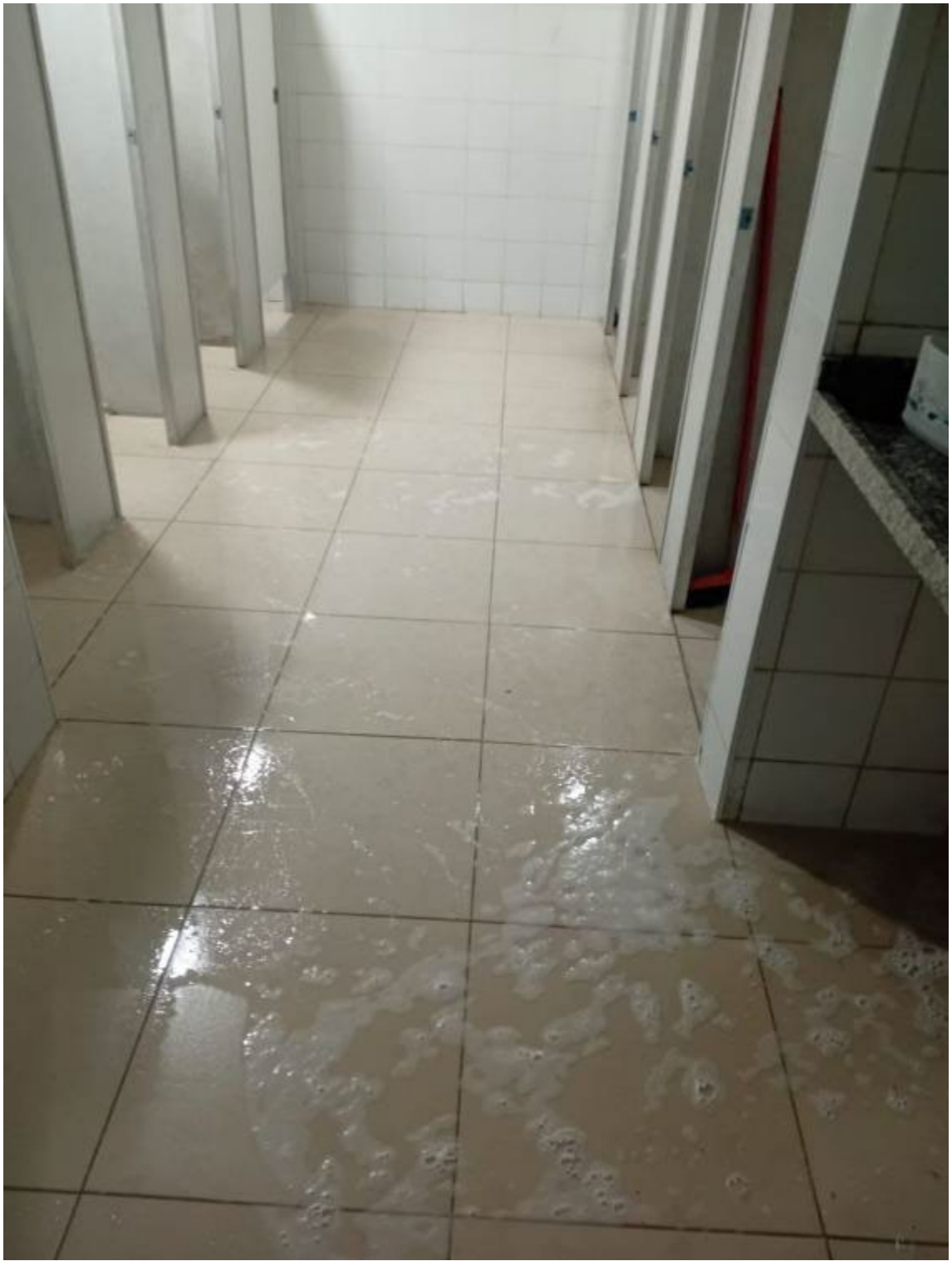
















VESTIÁRIO
MASCULINO






QUARTO
305








ELEVADOR
SOCIAL
ELEVADOR
SERVIÇO



Ribeirão Pires, 01 de Junho de 2025

MINISTÉRIO DA FAZENDA
Secretaria da Receita Federal do Brasil
Procuradoria-Geral da Fazenda Nacional

CERTIDÃO NEGATIVA DE DÉBITOS RELATIVOS AOS TRIBUTOS FEDERAIS E À DÍVIDA ATIVA DA UNIÃO

Nome: SIX LABOR LTDA
CNPJ: 61.320.768/0001-37

Ressalvado o direito de a Fazenda Nacional cobrar e inscrever quaisquer dívidas de responsabilidade do sujeito passivo acima identificado que vierem a ser apuradas, é certificado que não constam pendências em seu nome, relativas a créditos tributários administrados pela Secretaria da Receita Federal do Brasil (RFB) e a inscrições em Dívida Ativa da União (DAU) junto à Procuradoria-Geral da Fazenda Nacional (PGFN).

Esta certidão é válida para o estabelecimento matriz e suas filiais e, no caso de ente federativo, para todos os órgãos e fundos públicos da administração direta a ele vinculados. Refere-se à situação do sujeito passivo no âmbito da RFB e da PGFN e abrange inclusive as contribuições sociais previstas nas alíneas 'a' a 'd' do parágrafo único do art. 11 da Lei nº 8.212, de 24 de julho de 1991.

A aceitação desta certidão está condicionada à verificação de sua autenticidade na Internet, nos endereços <http://rfb.gov.br> ou <http://www.pgfn.gov.br>.

Certidão emitida gratuitamente com base na Portaria Conjunta RFB/PGFN nº 1.751, de 2/10/2014.
Emitida às 14:50:53 do dia 04/02/2025 <hora e data de Brasília>.
Válida até 03/08/2025.
Código de controle da certidão: **FCC3.C4BE.E47D.EAAB**
Qualquer rasura ou emenda invalidará este documento.

Secretaria da Fazenda e Planejamento do Estado de São Paulo

Débitos Tributários Não Inscritos na Dívida Ativa do Estado de São Paulo

CNPJ: 61.320.768/0001-37

Ressalvado o direito da Secretaria da Fazenda e Planejamento do Estado de São Paulo de apurar débitos de responsabilidade da pessoa jurídica acima identificada, é certificado que **não constam débitos** declarados ou apurados pendentes de inscrição na Dívida Ativa de responsabilidade do estabelecimento matriz/filial acima identificado.

Certidão nº	25020743869-09
Data e hora da emissão	18/02/2025 09:48:57
Validade	6 (seis) meses, contados da data de sua expedição.

Qualquer rasura ou emenda invalidará este documento.

A aceitação desta certidão está condicionada à verificação de sua autenticidade no sítio **www.pfe.fazenda.sp.gov.br**

PREFEITURA DE SÃO PAULO
FAZENDA

SECRETARIA MUNICIPAL DA FAZENDA

Certidão Conjunta de Débitos de Tributos Mobiliários

Certidão Número: 0294227 - 2025

CPF/CNPJ Raiz: 61.320.768/
Contribuinte: SIX LABOR LTDA

Liberação: 04/02/2025
Validade: 03/08/2025

Tributos Abrangidos:

Imposto Sobre Serviços - ISS
Taxa de Fiscalização de Localização Instalação e Funcionamento
Taxa de Fiscalização de Anúncio - TFA
Taxa de Fiscalização de Estabelecimento - TFE
Taxa de Resíduos Sólidos de Serviços de Saúde - TRSS (incidência a partir de Jan/2011)
Imposto Sobre Transmissão de Bens Imóveis - ITBI

Unidades Tributárias:

CCM 7.936.072-6- Inicio atv :22/12/2023 (R DOS PINHEIROS, 498 - CEP: 05422-902)

Ressalvado o direito de a Fazenda Municipal cobrar e inscrever quaisquer dívidas de responsabilidade do sujeito passivo que vierem a ser apuradas ou que se verifiquem a qualquer tempo, inclusive em relação ao período contido neste documento, relativas a tributos administrados pela Secretaria Municipal da Fazenda e a inscrições em Dívida Ativa Municipal, junto à Procuradoria Geral do Município é certificado que a Situação Fiscal do Contribuinte supra, referente aos créditos tributários inscritos e não inscritos na Dívida Ativa abrangidos por esta certidão, até a presente data é: **REGULAR.**

A aceitação desta certidão está condicionada à verificação de sua autenticidade na Internet, no endereço http://www.prefeitura.sp.gov.br/cidade/secretarias/fazenda/.
Qualquer rasura invalidará este documento.

SITUAÇÃO REGULAR

Certidão expedida com base na Portaria Conjunta SF/PGM nº 4, de 12 de abril de 2017, Instrução Normativa SF/SUREM nº 3, de 6 de abril de 2015, Decreto 50.691, de 29 de junho de 2009, Decreto 51.714, de 13 de agosto de 2010; Portaria SF nº 268, de 11 de outubro de 2019 e Portaria SF nº 182, de 04 de agosto de 2021.

Certidão emitida às 12:00:13 horas do dia 04/02/2025 (hora e data de Brasília).

Código de Autenticidade: E0EB7DD5

A autenticidade desta certidão deverá ser confirmada na página da Secretaria Municipal da Fazenda http://www.prefeitura.sp.gov.br/sf

PODER JUDICIÁRIO
JUSTIÇA DO TRABALHO

CERTIDÃO NEGATIVA DE DÉBITOS TRABALHISTAS

Nome: SIX LABOR LTDA (MATRIZ E FILIAIS)
CNPJ: 61.320.768/0001-37
Certidão nº: 6282094/2025
Expedição: 04/02/2025, às 12:03:46
Validade: 03/08/2025 - 180 (cento e oitenta) dias, contados da data de sua expedição.

Certifica-se que **SIX LABOR LTDA (MATRIZ E FILIAIS)**, inscrito(a) no CNPJ sob o nº **61.320.768/0001-37**, **NÃO CONSTA** como inadimplente no Banco Nacional de Devedores Trabalhistas.
Certidão emitida com base nos arts. 642-A e 883-A da Consolidação das Leis do Trabalho, acrescentados pelas Leis ns.° 12.440/2011 e 13.467/2017, e no Ato 01/2022 da CGJT, de 21 de janeiro de 2022.
Os dados constantes desta Certidão são de responsabilidade dos Tribunais do Trabalho.
No caso de pessoa jurídica, a Certidão atesta a empresa em relação a todos os seus estabelecimentos, agências ou filiais.
A aceitação desta certidão condiciona-se à verificação de sua autenticidade no portal do Tribunal Superior do Trabalho na Internet (http://www.tst.jus.br).
Certidão emitida gratuitamente.

INFORMAÇÃO IMPORTANTE
Do Banco Nacional de Devedores Trabalhistas constam os dados necessários à identificação das pessoas naturais e jurídicas inadimplentes perante a Justiça do Trabalho quanto às obrigações estabelecidas em sentença condenatória transitada em julgado ou em acordos judiciais trabalhistas, inclusive no concernente aos recolhimentos previdenciários, a honorários, a custas, a emolumentos ou a recolhimentos determinados em lei; ou decorrentes de execução de acordos firmados perante o Ministério Público do Trabalho, Comissão de Conciliação Prévia ou demais títulos que, por disposição legal, contiver força executiva.

Voltar Imprimir

CAIXA ECONÔMICA FEDERAL

Certificado de Regularidade do FGTS - CRF

Inscrição: 61.320.768/0001-37
Razão Social: SIX LABOR LTDA
Endereço: R DOS PINHEIROS 498 CONJ 42 EDIF ONIX / PINHEIROS / / / 05422-902

A Caixa Econômica Federal, no uso da atribuição que lhe confere o Art. 7, da Lei 8.036, de 11 de maio de 1990, certifica que, nesta data, a empresa acima identificada encontra-se em situação regular perante o Fundo de Garantia do Tempo de Servico - FGTS.

O presente Certificado não servirá de prova contra cobrança de quaisquer débitos referentes a contribuições e/ou encargos devidos, decorrentes das obrigações com o FGTS.

Validade:11/08/2025 a 09/09/2025

Certificação Número: 2025081103346124169093

Informação obtida em 15/08/2025 12:48:49

A utilização deste Certificado para os fins previstos em Lei esta condicionada a verificação de autenticidade no site da Caixa: **www.caixa.gov.br**

896

Imprimir Baixar PDF

SECRETARIA DA FAZENDA DO ESTADO DE SÃO PAULO

Cadastro Informativo dos Créditos não Quitados de Órgãos e Entidades Estaduais
CADIN Estadual

Informações Cadastrais

CNPJ/CPF: 61.320.768/0001-37

Não foram encontradas pendências no Cadastro de Créditos não quitados de Órgãos e Entidades Estaduais – CADIN ESTADUAL.

Pesquisa realizada em: 31/07/2025 às 12:27:18

Se você recebeu o comunicado CADIN regularize sua situação em 90 (noventa) dias contados a partir da data de expedição do mesmo.

Este documento não tem validade de Certidão Negativa.
Em conformidade com a Lei Estadual nº 12.799/2008 a inexistência de registro no CADIN Estadual:
- Não configura reconhecimento de regularidade de situação, nem dispensa a apresentação dos documentos exigidos em lei, decreto e demais atos normativos. (artigo 7º)
- Não impede a consulta prévia pelos órgãos e entidades da Administração direta e indireta ao sistema CADIN Estadual. (artigo 6º)
- Aos registros incluídos após a emissão da declaração cabe a aplicação do parágrafo 1º do artigo 6º.

A autenticidade deste documento deverá ser confirmada na página da Secretaria da Fazenda do Estado de São Paulo, endereço: https://www.fazenda.sp.gov.br/cadin_estadual/pages/publ/cadin.aspx

Código da Declaração: 4AAF273D.D63E0BE6.2F14E530.38098627

EMISSÃO GRATUITA

Atenção: Qualquer rasura ou emenda invalidará este documento.

PREFEITURA MUNICIPAL DE RIBEIRÃO PIRES
SECRETARIA MUNICIPAL DE FINANÇAS
NOTA FISCAL DE SERVIÇO ELETRÔNICA - NFS-e

NFS-e	Código de Verificação	Emissão da NFS-e
9513	ZXCBI6GVN	03/06/2025 15:21

RPS	Série RPS	Tipo RPS	NFS-e Substituída

Prestador de Serviço

CPF/CNPJ: 01.509.443/0001-75 Inscrição 1007649
Nome/Razão Social: AMMA ASSISTENCIA MEDICA LTDA
Endereço RUBIÃO JÚNIOR Número: 438
Complemento: Bairro: CENTRO ALTO
CEP: 09424-050 Município: RIBEIRAO PIRES UF: SP País: Brasil
E-mail: ammaltda@gmail.com Telefone: (11)4828-1281

Tomador de Serviço

CPF/CNPJ: 26.702.577/0001-39 Inscrição Municipal: NIF:
Nome/Razão Social: BIOGESP- ASSOCIAÇÃO DE GESTÃO E EXECUÇÃO DE SERVIÇOS PIBLICOS E SOCIAIS
Endereço: Rua Cardeal Arcoverde Número: 1641
Complemento: Bairro: Pinheiros
CEP: 05407-002 Município: SAO PAULO UF: SP País: Brasil
E-mail: Telefone:

Atividade Econômica

4.03 / 8.403 - Hospitais, Clínicas, Laboratórios, Sanatórios, Manicômios, Casas De Saúde, Prontos-Socorros, Ambulat

Discriminação do Serviço

PRESTAÇÃO DE SERVIÇOS MÉDICOS DE COLPOSCOPIA REFERENTE AO MÊS MAIO/2025 NO CAISM DE RIBEIRÃO PIRES, SENDO 4DIAS;
07/05 07:00 ÁS 11:00 e 12:00 ás 16:00
14/05 07:00 ás 11:00 e 12:00 ás 16:00
21/05 07:00 ás 11:00 e 12:00 ás 16:00
28/05 07:00 ás 11:00 e 12:00 ás 16:00

32 HORAS , VALOR DE R$ 200,00 Á HORA.
DADOS BANCÁRIO;
BANCO SANTANDER
AG; 0196
C/C 01004743-9
CPF: 02141946808 TITULAR: ROSANGELA RIBEIRO BAPTISTA

Tributos Federais (R$)					Valor Aproximado dos Tributos (%)			
PIS	COFINS	INSS	IR	CSLL	Federal	Estadual	Municipal	Fonte
41,60	192,00	0,00	96,00	64,00	0,00%	0,00%	0,00%	1.006,08

Identificação Prestação de Serviços		Detalhamento de Valores (R$)	
Código da Obra		Valor do Serviço	6.400,00
Código A.R.T.		Desconto Incondicionado	0,00
Exigibilidade ISSQN	1-Exigível	Desconto Condicionado	0,00
Regime Especial de Tributação	0-Nenhum	Retenções Federais	393,60
Simples Nacional	( ) Sim (X) Não	Outras Retenções	0,00
Incentivador Fiscal		Deduções Previstas em Lei	0,00
Competência	06/2025	Base de Cálculo	6.400,00
Município Prestação	RIBEIRAO PIRES - SP	Alíquota	2,50
Munícipio Incidência	RIBEIRAO PIRES - SP	ISSQN	160,00
ISSQN a Reter	( ) Sim (X) Não	Valor Líquido	6.006,40

Outras Informações

ZapSign 5d05384c-1a3b-421d-9391-180e1d0f6ca9. Documento assinado eletronicamente, conforme MP 2.200-2/2001 e Lei 14.063/2020.

Relatório de Assinaturas

Datas e horários em UTC-0300 (America/Sao_Paulo)
Última atualização em 03 Junho 2025, 16:59:47

Status: Assinado
Documento: NF-9513
Número: 5d05384c-1a3b-421d-9391-180e1d0f6ca9
Data da criação: 03 Junho 2025, 16:59:33
Hash do documento original (SHA256): e38c9e24fa10bd8118f372ae22818e7f9d41f061cdb86af2f86d5c44741b457e

Assinaturas

1 de 1 Assinaturas

Assinado via ZapSign by Truora

JAIR AMORIM
Data e hora da assinatura: 03/06/2025 16:59:46
Token: d110bdb3-80a9-4d70-bf9e-ced053f3bf39

Assinatura



Jair Amorim

Pontos de autenticação:

Telefone: + 5521996433103

E-mail: adm.direcao@biogesp.org.br

IP: 72.44.22.53
Dispositivo: Mozilla/5.0 (Windows NT 10.0; Win64; x64) AppleWebKit/537.36 (KHTML, like Gecko) Chrome/137.0.0.0 Safari/537.36 Edg/137.0.0.0

INTEGRIDADE CERTIFICADA - ICP-BRASIL

Assinaturas eletrônicas e físicas têm igual validade legal, conforme MP 2.200-2/2001 e Lei 14.063/2020.
Confirme a integridade do documento aqui.

Este Log é exclusivo e parte integrante do documento número 5d05384c-1a3b-421d-9391-180e1d0f6ca9, segundo os Termos de Uso da ZapSign , disponíveis em zapsign.com.br

Receita Federal

Documento de Arrecadação de Receitas Federais

CNPJ	Razão Social
26.702.577/0001-39	BIOGESP - ASSOCIACAO DE GESTAO E EXECUCAO DE SERVI

Período de Apuração	Data de Vencimento	Número do Documento
Junho/2025	18/07/2025	07.16.25196.2526928-8

Pagar este documento até
18/07/2025

Valor Total do Documento
96,00

Observações
Nº Recibo Declaração: 50000363566434

Composição do Documento de Arrecadação

Código	Denominação	Principal	Multa	Juros	Total
1708	IRRF - REMUNER SERV PRESTADOS POR PJ 06 IRRF - REMUNER SERV PRESTADOS POR PJ PA:06/2025 Vencimento:18/07/2025	96,00			96,00
	Totais	**96,00**			**96,00**

SENDA (Versão:5.2.5) Página: 1 / 1 15/07/2025 13:30:52

85890000000 0 96000385251 3 99071625196 8 25269288089 0

AUTENTICAÇÃO MECÂNICA

Documento de Arrecadação de Receitas Federais

85890000000 0 | 96000385251 3 | 99071625196 8 | 25269288089 0

CNPJ: 26.702.577/0001-39
Número: 07.16.25196.2526928-8
Pagar até: 18/07/2025
Valor: 96,00

Pague com o PIX

Santander

Internet Banking Empresarial

BIOGESP ASSOCIACAO DE GESTAO E EXECUCAO **Agência:** 0123 **Conta:** 130043711

Pagamentos > Boletos, contas e tributos >

Pagar com código de barras

Pagamento realizado com sucesso.

Empresa	Data do pagamento	Valor nominal	Valor total a pagar
TRIBUTOS FEDERAIS DARF NUMERADO	18/07/2025	R$ 96,00	R$ 96,00

858900000000.960003852513.990716251968.252692880890

Numero do Documento	Data de Vencimento	Valor
07.16.25196.2526928-8	18/07/2025	R$ 96,00

Codigo de Barras	Data / hora da transação:	Autenticação
85890000000-0 96000385251-3 99071625196-8 25269288089-0	18/07/2025 19:35:41	IBE2FE8501B6EA9457A9654

DARF

Central de Atendimento Santander Empresarial
4004-2125 (Regiões Metropolitanas)
0800 726 2125 (Demais Localidades)
0800 723 5007 (Pessoas com deficiência auditiva ou de fala)

SAC - Atendimento 24h por dia, todos os dias.
0800 762 7777
0800 771 0401 (Pessoas com deficiência auditiva ou de fala)
Ouvidoria - Das 9h às 18h, de segunda a sexta-feira, exceto feriado.
0800 726 0322
0800 771 0301 (Pessoas com deficiência auditiva ou de fala)

Receita Federal

Documento de Arrecadação de Receitas Federais

CNPJ	Razão Social
26.702.577/0001-39	BIOGESP - ASSOCIACAO DE GESTAO E EXECUCAO DE SERVI

Período de Apuração	Data de Vencimento	Número do Documento
Junho/2025	18/07/2025	07.16.25196.2545393-3

Pagar este documento até: **18/07/2025**

Valor Total do Documento: **297,60**

Observações

Nº Recibo Declaração: 50000363566434

Composição do Documento de Arrecadação

Código	Denominação	Principal	Multa	Juros	Total
5952	RET DE CONTRIBUICOES PAGT PJ A PJ DE DIR PRIV 07 RET DE CONTRIBUICOES PAGT PJ A PJ DE DIR PRIV PA:06/2025 Vencimento:18/07/2025	297,60			297,60
	Totais	**297,60**			**297,60**

SENDA (Versão:5.2.5) Página: 1 / 1 15/07/2025 13:36:16

85820000002 3 97600385251 0 99071625196 8 25453933006 1

AUTENTICAÇÃO MECÂNICA

Documento de Arrecadação de Receitas Federais

85820000002 3 97600385251 0 99071625196 8 25453933006 1

CNPJ:	26.702.577/0001-39
Número:	07.16.25196.2545393-3
Pagar até:	18/07/2025
Valor:	297,60

Pague com o PIX

Santander

Internet Banking Empresarial

BIOGESP ASSOCIACAO DE GESTAO E EXECUCAO **Agência:** 0123 **Conta:** 130043711

Pagamentos > Boletos, contas e tributos >

Pagar com código de barras

Pagamento realizado com sucesso.

Empresa	Data do pagamento	Valor nominal	Valor total a pagar
TRIBUTOS FEDERAIS DARF NUMERADO	18/07/2025	R$ 297,60	R$ 297,60

858200000023.976003852510.990716251968.254539330061

Numero do Documento	Data de Vencimento	Valor
07.16.25196.2545393-3	18/07/2025	R$ 297,60

Codigo de Barras	Data / hora da transação:	Autenticação
85820000002-3 97600385251-0 99071625196-8 25453933006-1	18/07/2025 19:36:47	IBE5E1D9B42E8194FAEBF95

DARF

Central de Atendimento Santander Empresarial
4004-2125 (Regiões Metropolitanas)
0800 726 2125 (Demais Localidades)
0800 723 5007 (Pessoas com deficiência auditiva ou de fala)

SAC - Atendimento 24h por dia, todos os dias.
0800 762 7777
0800 771 0401 (Pessoas com deficiência auditiva ou de fala)
Ouvidoria - Das 9h às 18h, de segunda a sexta-feira, exceto feriado.
0800 726 0322
0800 771 0301 (Pessoas com deficiência auditiva ou de fala)

MINISTÉRIO DA FAZENDA
Secretaria da Receita Federal do Brasil
Procuradoria-Geral da Fazenda Nacional

CERTIDÃO POSITIVA COM EFEITOS DE NEGATIVA DE DÉBITOS RELATIVOS AOS TRIBUTOS FEDERAIS E À DÍVIDA ATIVA DA UNIÃO

Nome: AMMA ASSISTENCIA MEDICA S/S LTDA
CNPJ: 01.509.443/0001-75

Ressalvado o direito de a Fazenda Nacional cobrar e inscrever quaisquer dívidas de responsabilidade do sujeito passivo acima identificado que vierem a ser apuradas, é certificado que:

1. constam débitos administrados pela Secretaria da Receita Federal do Brasil (RFB) com exigibilidade suspensa nos termos do art. 151 da Lei nº 5.172, de 25 de outubro de 1966 - Código Tributário Nacional (CTN), ou objeto de decisão judicial que determina sua desconsideração para fins de certificação da regularidade fiscal, ou ainda não vencidos; e

2. não constam inscrições em Dívida Ativa da União (DAU) na Procuradoria-Geral da Fazenda Nacional (PGFN).

Conforme disposto nos arts. 205 e 206 do CTN, este documento tem os mesmos efeitos da certidão negativa.

Esta certidão é válida para o estabelecimento matriz e suas filiais e, no caso de ente federativo, para todos os órgãos e fundos públicos da administração direta a ele vinculados. Refere-se à situação do sujeito passivo no âmbito da RFB e da PGFN e abrange inclusive as contribuições sociais previstas nas alíneas 'a' a 'd' do parágrafo único do art. 11 da Lei nº 8.212, de 24 de julho de 1991.

A aceitação desta certidão está condicionada à verificação de sua autenticidade na Internet, nos endereços <http://rfb.gov.br> ou <http://www.pgfn.gov.br>.

Certidão emitida gratuitamente com base na Portaria Conjunta RFB/PGFN nº 1.751, de 2/10/2014.
Emitida às 09:40:26 do dia 30/05/2025 <hora e data de Brasília>.
Válida até 26/11/2025.
Código de controle da certidão: **8F6A.F13B.676F.BF32**
Qualquer rasura ou emenda invalidará este documento.

Secretaria da Fazenda e Planejamento do Estado de São Paulo

Débitos Tributários Não Inscritos na Dívida Ativa do Estado de São Paulo

CNPJ: 01.509.443/0001-75

Ressalvado o direito da Secretaria da Fazenda e Planejamento do Estado de São Paulo de apurar débitos de responsabilidade da pessoa jurídica acima identificada, é certificado que **não constam débitos** declarados ou apurados pendentes de inscrição na Dívida Ativa de responsabilidade do estabelecimento matriz/filial acima identificado.

Certidão nº	25020459888-31
Data e hora da emissão	10/02/2025 09:47:45
Validade	6 (seis) meses, contados da data de sua expedição.

Qualquer rasura ou emenda invalidará este documento.

A aceitação desta certidão está condicionada à verificação de sua autenticidade no sítio **www.pfe.fazenda.sp.gov.br**

905

PREF MUNIC DE RIBEIRAO PIRES
SECRETARIA MUNICIPAL DE FINANÇAS
GERÊNCIA DA RECEITA
09400-110 - RUA MIGUEL PRISCO, 288 CENTRO RIBEIRÃO PIRES SP

CERTIDÃO NEGATIVA DE DÉBITOS

Número 154498/2025 **Data Geração: 25/07/2025** **Data 25/10/2025**

Certificamos para os devidos fins que foi procedida a necessária verificação no sistema e demais apontamentos desta Municipalidade, NÃO CONSTANDO DÉBITOS para com a Fazenda Pública Municipal até a presente data, referente a inscrição abaixo identificada. Fica ressalvado o direito da Fazenda Pública do Município na cobrança de débitos provenientes de impostos, taxas e contribuições que venham a ser apurados e que se verifiquem a qualquer tempo, inclusive em relação aos tributos e períodos referidos nesta certidão.

Identificação	
CCM	**1007649**
Contribuinte	**AMMA ASSISTENCIA MEDICA LTDA**
CNPJ ou CPF	**01.509.443/0001-75**
Inscrição Estatual ou RG	
Endereço	**09424-050 - RUA RUBIAO JUNIOR, 438**
Bairro	**CENTRO ALTO** **Cidade: RIBEIRAO PIRES** **Estado: SP**
Atividade	**CLINICA MEDICA**

Data Emissão: 25/07/2025

Tanto a veracidade da informação quanto a manutenção da condição de não devedor poderá ser verificada na seguinte página da Internet:
http://www.ribeiraopires.sp.gov.br
Número: 154498/2025
Inscrição: 1007649

ATENÇÃO: Qualquer rasura ou emenda **INVALIDARÁ** a presente certidão.

Certidão Emitida Gratuitamente

PODER JUDICIÁRIO
JUSTIÇA DO TRABALHO

CERTIDÃO NEGATIVA DE DÉBITOS TRABALHISTAS

Nome: AMMA ASSISTENCIA MEDICA S/S LTDA (MATRIZ E FILIAIS)
CNPJ: 01.509.443/0001-75
Certidão nº: 6351281/2025
Expedição: 04/02/2025, às 15:15:00
Validade: 03/08/2025 - 180 (cento e oitenta) dias, contados da data de sua expedição.

Certifica-se que **AMMA ASSISTENCIA MEDICA S/S LTDA (MATRIZ E FILIAIS)**, inscrito(a) no CNPJ sob o nº **01.509.443/0001-75**, **NÃO CONSTA** como inadimplente no Banco Nacional de Devedores Trabalhistas.
Certidão emitida com base nos arts. 642-A e 883-A da Consolidação das Leis do Trabalho, acrescentados pelas Leis ns.° 12.440/2011 e 13.467/2017, e no Ato 01/2022 da CGJT, de 21 de janeiro de 2022.
Os dados constantes desta Certidão são de responsabilidade dos Tribunais do Trabalho.
No caso de pessoa jurídica, a Certidão atesta a empresa em relação a todos os seus estabelecimentos, agências ou filiais.
A aceitação desta certidão condiciona-se à verificação de sua autenticidade no portal do Tribunal Superior do Trabalho na Internet (http://www.tst.jus.br).
Certidão emitida gratuitamente.

INFORMAÇÃO IMPORTANTE
Do Banco Nacional de Devedores Trabalhistas constam os dados necessários à identificação das pessoas naturais e jurídicas inadimplentes perante a Justiça do Trabalho quanto às obrigações estabelecidas em sentença condenatória transitada em julgado ou em acordos judiciais trabalhistas, inclusive no concernente aos recolhimentos previdenciários, a honorários, a custas, a emolumentos ou a recolhimentos determinados em lei; ou decorrentes de execução de acordos firmados perante o Ministério Público do Trabalho, Comissão de Conciliação Prévia ou demais títulos que, por disposição legal, contiver força executiva.

Voltar Imprimir

CAIXA ECONÔMICA FEDERAL

Certificado de Regularidade do FGTS - CRF

Inscrição: 01.509.443/0001-75

Razão Social: AMMA ASSISTENCIA MEDICA SC LTDA

Endereço: R RUBIAO JUNIOR 438 / CENTRO ALTO / RIBEIRAO PIRES / SP / 09424-050

A Caixa Econômica Federal, no uso da atribuição que lhe confere o Art. 7, da Lei 8.036, de 11 de maio de 1990, certifica que, nesta data, a empresa acima identificada encontra-se em situação regular perante o Fundo de Garantia do Tempo de Servico - FGTS.

O presente Certificado não servirá de prova contra cobrança de quaisquer débitos referentes a contribuições e/ou encargos devidos, decorrentes das obrigações com o FGTS.

Validade:05/07/2025 a 03/08/2025

Certificação Número: 2025070501040648125347

Informação obtida em 10/07/2025 10:09:12

A utilização deste Certificado para os fins previstos em Lei esta condicionada a verificação de autenticidade no site da Caixa: **www.caixa.gov.br**

Imprimir Baixar PDF

SECRETARIA DA FAZENDA DO ESTADO DE SÃO PAULO

Cadastro Informativo dos Créditos não Quitados de Órgãos e Entidades Estaduais
CADIN Estadual

Informações Cadastrais

CNPJ/CPF: 01.509.443/0001-75

Não foram encontradas pendências no Cadastro de Créditos não quitados de Órgãos e Entidades Estaduais – CADIN ESTADUAL.

Pesquisa realizada em: 29/04/2025 às 09:57:51

Se você recebeu o comunicado CADIN regularize sua situação em 90 (noventa) dias contados a partir da data de expedição do mesmo.

Este documento não tem validade de Certidão Negativa.
Em conformidade com a Lei Estadual nº 12.799/2008 a inexistência de registro no CADIN Estadual:
- Não configura reconhecimento de regularidade de situação, nem dispensa a apresentação dos documentos exigidos em lei, decreto e demais atos normativos. (artigo 7º)
- Não impede a consulta prévia pelos órgãos e entidades da Administração direta e indireta ao sistema CADIN Estadual. (artigo 6º)
- Aos registros incluídos após a emissão da declaração cabe a aplicação do parágrafo 1º do artigo 6º.

A autenticidade deste documento deverá ser confirmada na página da Secretaria da Fazenda do Estado de São Paulo, endereço: https://www.fazenda.sp.gov.br/cadin_estadual/pages/publ/cadin.aspx

Código da Declaração: AF3CD65B.CE3C6964.64490E0B.DE47993D

EMISSÃO GRATUITA

Atenção: Qualquer rasura ou emenda invalidará este documento.

PREFEITURA MUNICIPAL DE RIBEIRÃO PIRES
SECRETARIA MUNICIPAL DE FINANÇAS
NOTA FISCAL DE SERVIÇO ELETRÔNICA - NFS-e

NFS-e	
11	
Código de Verificação	
WIULPIP9Y	
Emissão da NFS-e	
12/03/2025 16:33	

RPS	Série RPS	Tipo RPS	NFS-e Substituída

Prestador de Serviço

CPF/CNPJ: 41.352.382/0001-08 Inscrição 1031074
Nome/Razão Social: LABORMED SERVICOS EM SAUDE LTDA
Endereço 999 Comendador João Ugliengo Número: 4
Complemento: ,SALA 10 Bairro: Centro Alto
CEP: 09424-000 Município: RIBEIRAO PIRES UF: SP País:
E-mail: contato@yosep.com.br Telefone:

Tomador de Serviço

CPF/CNPJ: 26.702.577/0001-39 Inscrição Municipal: NIF:
Nome/Razão Social: BIOGESP-ASSOCIAÇÃO DE GESTÃO E EXECUÇÃO DE SERVIÇOS PÚBLICOS E SOCIAIS
Endereço: Rua RUA CUNHA GAGO Número: 700
Complemento: Bairro: Pinheiros
CEP: 05421-001 Município: SAO PAULO UF: SP País: Brasil
E-mail: BIOGESP.OSS@GMAIL.COM Telefone: (11)4726-6364

Atividade Econômica

4.03 / 8.403 - Hospitais, Clínicas, Laboratórios, Sanatórios, Manicômios, Casas De Saúde, Prontos-Socorros, Ambulat

Discriminação do Serviço

PRESTAÇÃO DE SERVIÇOS LABORATORIAIS ANÁLISES CLÍNICAS+ EXECUÇÃO DE EXAMES DA PLATAFORMA DE CADASTRO NÚMERO 1793 (HMSL/UBS), NO PERÍODO DE 01/02/2025 A 28/02/2025.
Base de Cálculo do Inss: R$67.500,00
Retenção Para a Seguridade Social (11% Sobre a Mão de Obra) = 7.425,00
Retenção IR 1,5%: 2.025,00
Retenção CSRF 4,65%: 6.277,50
Retenção de INSS Conf. IN RFB nº 2110/2022, Artigos 116 a 119.
Retenção de Imposto de Renda Conf. Art. 714 do Decreto nº 9.580/2018 - RIR/2018.
Retenção da CSRF Conf. Art. 1º da Instrução Normativa RFB nº 459/2004.
DADOS BANCÁRIOS:
Banco: Bradesco
Agência: 0121 Conta Corrente: 55.298-4 CNPJ: 048741531/0001-61

Tributos Federais (R$)					Valor Aproximado dos Tributos (%)			
PIS	COFINS	INSS	IR	CSLL	Federal	Estadual	Municipal	Fonte
877,50	4.050,00	7.425,00	2.025,00	1.350,00	0,00%	0,00%	0,00%	

Identificação Prestação de Serviços		Detalhamento de Valores (R$)	
Código da Obra		Valor do Serviço	135.000,00
Código A.R.T.		Desconto Incondicionado	0,00
Exigibilidade ISSQN	1-Exigível	Desconto Condicionado	0,00
Regime Especial de Tributação	0-Nenhum	Retenções Federais	15.727,50
Simples Nacional	( ) Sim (X) Não	Outras Retenções	0,00
Incentivador Fiscal		Deduções Previstas em Lei	0,00
Competência	02/2025	Base de Cálculo	135.000,00
Município Prestação	RIBEIRAO PIRES - SP	Alíquota	2,50
Munícipio Incidência	RIBEIRAO PIRES - SP	ISSQN	3.375,00
ISSQN a Reter	( ) Sim (X) Não	Valor Líquido	119.272,50

Outras Informações

910

Santander

Internet Banking Empresarial

BIOGESP ASSOCIACAO DE GESTAO E EXECUCAO **Agência:** 0123 **Conta:** 130043711

Pronto! O pagamento foi realizado. Fazer outro Pix

Comprovante do Pix

Valor pago
R$ 119.272,50

Forma de pagamento
Ag 0123 Cc 13004371-1

Mensagem para o recebedor
REFERNETE A NF 11

Dados do recebedor

Nome
Labormed Servicos Em Saude Ltda

CNPJ / CPF
41.***.***/****-08

Instituição
BCO BRADESCO S.A.

Conta destino
Ag 0121 Cc 346012

Dados do pagador

De
BIOGESP ASSOCIACAO DE GESTAO E EXECUCAO

CNPJ / CPF
26.***.***/****-39

Instituição
BANCO SANTANDER (BRASIL) S.A.

ID/Transação
E90400888202507201437429481320 43

Data e hora da transação
20/07/2025 - 11:38:19

Código de autenticação
IBE064B5E7290C54E44468B

Central de Atendimento Santander Empresarial
4004-2125 (Regiões Metropolitanas)
0800 726 2125 (Demais Localidades)
0800 723 5007 (Pessoas com deficiência auditiva ou de fala)

SAC - Atendimento 24h por dia, todos os dias.
0800 762 7777
0800 771 0401 (Pessoas com deficiência auditiva ou de fala)
Ouvidoria - Das 9h às 18h, de segunda a sexta-feira, exceto feriado.
0800 726 0322
0800 771 0301 (Pessoas com deficiência auditiva ou de fala)

PREFEITURA MUNICIPAL DE RIBEIRÃO PIRES
SECRETARIA MUNICIPAL DE FINANÇAS
NOTA FISCAL DE SERVIÇO ELETRÔNICA - NFS-e

NFS-e
13

Código de Verificação
49DBSQPFT

Emissão da NFS-e
02/04/2025 15:48

RPS	Série RPS	Tipo RPS	NFS-e Substituída

Prestador de Serviço

CPF/CNPJ: 41.352.382/0001-08 Inscrição 1031074
Nome/Razão Social: LABORMED SERVICOS EM SAUDE LTDA
Endereço 999 Comendador João Ugliengo Número: 4
Complemento: ,SALA 10 Bairro: Centro Alto
CEP: 09424-000 Município: RIBEIRAO PIRES UF: SP País:
E-mail: contato@yosep.com.br Telefone:

Tomador de Serviço

CPF/CNPJ: 26.702.577/0001-39 Inscrição Municipal: NIF:
Nome/Razão Social: BIOGESP-ASSOCIAÇÃO DE GESTÃO E EXECUÇÃO DE SERVIÇOS PÚBLICOS E SOCIAIS
Endereço: Rua RUA CUNHA GAGO Número: 700
Complemento: Bairro: Pinheiros
CEP: 05421-001 Município: SAO PAULO UF: SP País: Brasil
E-mail: BIOGESP.OSS@GMAIL.COM Telefone: (11)4726-6364

Atividade Econômica

4.03 / 4.03 - Hospitais, Clínicas, Laboratórios, Sanatórios, Manicômios, Casas De Saúde, Prontos-Socorros, Ambulatórios E Congêneres.

Discriminação do Serviço

PRESTAÇÃO DE SERVIÇOS LABORATORIAIS ANÁLISES CLÍNICAS+ EXECUÇÃO DE EXAMES DA PLATAFORMA DE CADASTRO NÚMERO 1793 (HMSL/UBS), NO PERÍODO DE 01/03/2025 A 31/03/2025.
Base de Cálculo do Inss: R$67.500,00
Retenção Para a Seguridade Social (11% Sobre a Mão de Obra) = 7.425,00
Retenção IR 1,5%: 2.025,00
Retenção CSRF 4,65%: 6.277,50
Retenção de INSS Conf. IN RFB nº 2110/2022, Artigos 116 a 119.
Retenção de Imposto de Renda Conf. Art. 714 do Decreto nº 9.580/2018 - RIR/2018.
Retenção da CSRF Conf. Art. 1º da Instrução Normativa RFB nº 459/2004.
DADOS BANCÁRIOS:
Banco: Bradesco
Agência: 0121 Conta Corrente: 55.298-4 CNPJ: 048741531/0001-61

Tributos Federais (R$)					Valor Aproximado dos Tributos (%)			
PIS	COFINS	INSS	IR	CSLL	Federal	Estadual	Municipal	Fonte
877,50	4.050,00	2.025,00	7.425,00	1.350,00	0,00%	0,00%	0,00%	

Identificação Prestação de Serviços		Detalhamento de Valores (R$)	
Código da Obra		Valor do Serviço	135.000,00
Código A.R.T.		Desconto Incondicionado	0,00
Exigibilidade ISSQN	1-Exigível	Desconto Condicionado	0,00
Regime Especial de Tributação	0-Nenhum	Retenções Federais	15.727,50
Simples Nacional	( ) Sim (X) Não	Outras Retenções	0,00
Incentivador Fiscal		Deduções Previstas em Lei	0,00
Competência	03/2025	Base de Cálculo	135.000,00
Município Prestação	RIBEIRAO PIRES - SP	Alíquota	2,50
Munícipio Incidência	sem local	ISSQN	3.375,00
ISSQN a Reter	( ) Sim (X) Não	Valor Líquido	119.272,50

Outras Informações

912

Santander

Internet Banking Empresarial

BIOGESP ASSOCIACAO DE GESTAO E EXECUCAO **Agência:** 0123 **Conta:** 130043711

Pronto! O pagamento foi realizado. Fazer outro Pix

Comprovante do Pix

Valor pago
R$ 119.272,50

Forma de pagamento
Ag 0123 Cc 13004371-1

Mensagem para o recebedor
REFERENTE A NF 13

Dados do recebedor

Nome
Labormed Servicos Em Saude Ltda

CNPJ / CPF
41.***.***/****-08

Instituição
BCO BRADESCO S.A.

Conta destino
Ag 0121 Cc 346012

Dados do pagador

De
BIOGESP ASSOCIACAO DE GESTAO E EXECUCAO

CNPJ / CPF
26.***.***/****-39

Instituição
BANCO SANTANDER (BRASIL) S.A.

ID/Transação
E90400888202507201442429483433 98

Data e hora da transação
20/07/2025 - 11:42:47

Código de autenticação
IBE061813C2689FA346EE9B

Central de Atendimento Santander Empresarial
4004-2125 (Regiões Metropolitanas)
0800 726 2125 (Demais Localidades)
0800 723 5007 (Pessoas com deficiência auditiva ou de fala)

SAC - Atendimento 24h por dia, todos os dias.
0800 762 7777
0800 771 0401 (Pessoas com deficiência auditiva ou de fala)
Ouvidoria - Das 9h às 18h, de segunda a sexta-feira, exceto feriado.
0800 726 0322
0800 771 0301 (Pessoas com deficiência auditiva ou de fala)

Pacientes por Data

SULENI MARIA RIBEIRO DOS SANTOS

Convenio :

Periodo de 01-03-2025 a 31-03-2025

Data	Codigo	Paciente	Dt.Nasc	Convenio
07/03/2025	0060173	ISSAO VEDA	24/12/1942	12
HEMO, GLICO, COLES, HDL, LDL, VLDL, TRI, URINA, PPF, URICO, PSA, FE, FERRI, TGO, TGP PROT				
07/03/2025	0060174	PATRICIA REGINA FREDERICO	30/08/1992	12
HEMO, TSH, T4L, T4, VITAD, B12, GLICO, FSH, LH, TESTO, ESTRA				
07/03/2025	0060175	NEUSA DO NASCIMENTO	15/11/1954	12
HEMO, GLICO, HDL, LDL, VLDL, COLES, TRI, URINA, FE, FERRI, PPF, TGO, TGP, CORT1, URICO UREIA, CREA				
07/03/2025	0060176	BRUNA HELENA SANTOS ESPERANÇA	09/03/1994	12
HEMO, GLICO, URINA, UROC				
07/03/2025	0060177	MIGUEL SILVA PESSOA DUARTE	26/08/2014	12
HEMO, GLICO, NA, K, UREIA, CREA, TGO, TGP, ASLO, VHS, PCRT, T3, T4L, TSH, FERRI FE, COLES, HDL, LDL, VLDL, VITAD, AMILA, URINA, PPF				
07/03/2025	0060178	RAPHAELA KARINE SILVA PESSOA	06/07/2015	12
HEMO, GLICO, NA, K, UREIA, CREA, TGO, TGP, FERRI, FE, T4L, TSH, ASLO, VHS, PCRT COLES, HDL, LDL, VLDL, TRI, VITAD, AMILA, URINA, PPF				
07/03/2025	0060179	PAULO DE ARAUJO	13/09/1954	12
CA, CREA, GLICO, HBGLI, MG, K, TGP, UREIA, B12, VITAD, HEMO, INSUL, PTH, TSH, T4L				
07/03/2025	0060180	CRISTIANE BENTO PAULO	01/08/1978	12
HEMO, GLICO, COLES, HDL, LDL, VLDL, TRI, URICO, BILI, URINA, PPF, TSH, T3, T4, CORT1 FERRI, FE				
07/03/2025	0060181	LUCAS MIGUEL SANTOS	28/11/2015	12
HEMO				
07/03/2025	0060182	LUIZ CARLA DA SILVA	01/02/1959	12
HEMO, GLICO, COLES, HDL, LDL, VLDL, TRI, URINA, PPF, TGO, TGP, VITAD, B12, FE, FERRI URICO, UREIA, CREA, TP, TTPA				
10/03/2025	0060183	TATIANE APARECIDA GOMES ROSA	06/08/1987	12
HEMO, URINA, UROC, ANT11, K, NA, CREA, GLICO				
10/03/2025	0060184	JOSE EDVALDO FEITOSA DA SILVa	20/09/1968	12
HEMO, GLICO, COLES, HDL, LDL, VLDL, TRI, PSA, PPF, URINA, FERRI, FE, URICO, TGO, TGP				
10/03/2025	0060185	JAMES BARBOSA SANTOS	19/12/1974	12
HEMO, GLICO, COLES, HDL, LDL, VLDL, TRI, URINA, CREA, URICO, PSA, TGO, TGP				

Pacientes por Data

SULENI MARIA RIBEIRO DOS SANTOS

Convenio :

Periodo de 01-03-2025 a 31-03-2025

Data	Codigo	Paciente	Dt.Nasc	Convenio
10/03/2025	0060186	BRUNO KAILI OLIVEIRA	07/12/2008	12
HEMO, HBGLI, B12, VITAD, TSH, T4L, GLICO				
10/03/2025	0060187	LUCIA VASCONCELOS LINS	13/12/1964	12
HEMO, COLES, HDL, LDL, VLDL, TRI, URINA, TGO, TGP, TSH, T3, T4, CORT1, PPF, CREA URICO, FERRI, FE				
10/03/2025	0060188	MARIA CRISTINA DOMINGUES ELOI	09/07/1954	12
HEMO, URICO, CPK, MG, K, NA, TGO, TGP, TSH, T4L, UREIA, CREA, TRI, COLES, HDL LDL, VLDL, GLICO, HBGLI, MICAI				
10/03/2025	0060189	LUCAS MIGUEL SATURNINO SANTOS	28/11/2015	12
HEMO, GLICO, URINA, VITAD, B12, FERRI, FE				
12/03/2025	0060190	LUISA SILVEIRA DE CARBAJAL	06/12/1952	12
HEMO, GLICO, COLES, HDL, LDL, VLDL, TRI, URICO, CREA, URINA, TGO, TGP, FERRI, FE				
12/03/2025	0060191	ANTONELLA ADRIANE ANDRADE DE ALMEIDA	07/04/2015	12
HEMO, GLICO, COLES, TRI, TGO, TGP, NA, K, UREIA, CREA, AMILA, ASLO, VHS, PCRT, FERRI FE, T3, T4L, TSH, URINA, PPF				
12/03/2025	0060192	TEREZINHA DO CARMO TAVARES	20/07/1958	12
HEMO, GLICO, COLES, HDL, LDL, VLDL, TRI, URINA, URICO, CREA, PPF, TGO, TGP, FERRI, FE TSH, T3, T4				
12/03/2025	0060193	VILMA MOREIRA PEREIRA	29/07/1970	12
HEMO, TSH, T4L, T4, FSH, LH, TESTO, ESTRA, URINA, VITAD, B12, COLES, TRI, HBGLI, GLICO NA, K, CREA				
12/03/2025	0060194	TATHIANE SOARES DA COSTA	28/11/1997	12
CURV6				
12/03/2025	0060195	JOSE DE LIMA	21/02/1958	12
HEMO, HBGLI, GLICO, COLES, HDL, LDL, VLDL, TRI, TGO, TGP, PSA, TSH, OCUL, PPF				
12/03/2025	0060196	ERICA CRISTINA DE CARVALHO PINTO TAVARE2S9/05/1996		12
HEMO, ABO, RH, GLICO, TOXG, TOXM, RUIGG, RUIGM, HIV, VDRL, HBSAG, URINA, PPF, HCV				
12/03/2025	0060197	JONATHAN TAVARES DA SILVA	30/06/1995	12
HIV, HBSAG, ANTIS, HCV, VDRL				
12/03/2025	0060198	FRANCISCO ALFONSO SOARES	01/05/1973	12
HEMO, GLICO, COLES, HDL, LDL, VLDL, TRI, URINA, PSA, TGO, TGP, PPF, URICO, CREA, FE FERRI				

Pacientes por Data

SULENI MARIA RIBEIRO DOS SANTOS

Convenio :

Periodo de 01-03-2025 a 31-03-2025

Data	Codigo	Paciente	Dt.Nasc	Convenio
12/03/2025	0060199	LAURENA VITORIA LEOBINO DOS SANTOS	10/06/2002	12
HEMO, GLICO, VDRL, HIV, HBSAG, HCV, TOXG, TOXM, RUIGG, RUIGM, CITGG, CITM, URINA, UROC, ANT11 TSH, T4L, COMBS, VITAD, B12				
14/03/2025	0060200	FERNANDA DA SILVA	16/01/1984	12
HEMO, HBGLI, GLICO, COLES, HDL, LDL, VLDL, TRI, PPF, FSH, LH, TSH, VITAD, B12, UREIA CREA, URICO, URINA				
14/03/2025	0060201	MARIA APARECIDA DOS SANTOS	30/01/1957	12
OCUL, PPF				
14/03/2025	0060202	GEOVANA XAVIER DE CAMPOS	09/09/1999	12
HEMO, GLICO, URINA, UROC, ANT11, HBGLI				
14/03/2025	0060203	MARIA INEZ DE SOUZA LEITE	24/01/1959	12
HEMO, GLICO, URINA, PPF, URICO, CREA, COLES, HDL, LDL, VLDL, TRI, FERRI, FE				
14/03/2025	0060204	PETRUCIO RAMOS LEITE	03/11/1947	12
HEMO, GLICO, URINA, PPF, URICO, CREA, COLES, HDL, LDL, VLDL, TRI, FERRI, FE				
14/03/2025	0060205	TEREZINHA FERREIRA PAZ	13/05/1938	12
HEMO, GLICO, COLES, HDL, LDL, VLDL, TRI, TGO, TGP, URINA, URICO, CREA, PPF, FE, FERRI				
14/03/2025	0060206	MARIA DE FATIMA REIS	31/01/1968	12
TSH, B12				
14/03/2025	0060207	SUELI SILVA REGO MOREIRA	10/03/1951	12
HEMO, GLICO, COLES, HDL, LDL, VLDL, TRI, TGO, TGP, URINA, URICO, CREA, PPF, FE, FERRI				
14/03/2025	0060208	FABIO HENRIQUE DE ALMEIDA TOME	16/11/1982	12
HEMO, GLICO, COLES, HDL, LDL, VLDL, TRI, URINA, TGO, TGP, FE, URICO, CREA, FERRI				
14/03/2025	0060209	ANDREIA ALVES DELGADO	20/02/1978	12
HEMO, HBGLI, GLICO, COLES, HDL, LDL, VLDL, TRI, PPF, VITAD, TSH				
14/03/2025	0060210	PEDRO MOREIRA NETO	31/05/1966	12
URINA, UROC, ANT11				
17/03/2025	0060211	MARIA APARECIDA TORRES DA SILVa	20/10/1973	12
HEMO, GLICO, COLES, HDL, LDL, VLDL, TRI, URICO, FE, FERRI, URINA, PPF				
17/03/2025	0060212	JAQUELINE LIMA DE OLIVEIRA	02/07/1987	12
CA, VITAD, URINA, TSH, T4, FAN				

Pacientes por Data

SULENI MARIA RIBEIRO DOS SANTOS

Convenio :

Periodo de 01-03-2025 a 31-03-2025

Data	Codigo	Paciente	Dt.Nasc	Convenio
17/03/2025	0060213	CARLOS JOSE SILVA DE OLIVEIRA	02/03/1965	12
HEMO, GLICO, URINA, PPF, URICO, CREA, TGO, TGP, COLES, HDL, LDL, VLDL, TRI, FE, FERRI PSA				
17/03/2025	0060214	FRANCISCA PEREIRA DE SOUSA	24/08/1967	12
HEMO, GLICO, COLES, HDL, LDL, VLDL, TRI, URICO, CORT1, URINA, PPF, TGO, TGP, FE, FERRI HBGLI				
17/03/2025	0060215	GABRIELA SOUZA	23/09/1998	12
HEMO, GLICO, COLES, HDL, LDL, VLDL, TGO, TGP, NA, K, TSH, T4L, T4, FSH, LH TESTO, PROGE, PROLA, VITAD, B12				
17/03/2025	0060216	WESLLEY SATURNINO DE ARAUJO	13/08/2005	12
HEMO, GLICO, COLES, HDL, LDL, VLDL, TRI, URICO, URINA, PPF, TGO, TGP, FERRI, FE				
17/03/2025	0060217	PEDRO CARDOSO	19/10/1957	12
HEMO, GLICO, PSA, TRI, COLES, HDL, LDL, VLDL, URINA, TGO, TGP, PPF, URICO, FERRI, FE CREA				
17/03/2025	0060218	FRANCINALDO LINS MOREIRA	11/04/1972	12
TESTO, TESTL				
28/03/2025	0061027	GUILHERME DE CARVALHO OLIVEIRA	17/01/2013	12
HEMO, ABO, RH, PPF, URINA				
04/03/2025	0061670	MAIRA DO NASCIMENTO SILVA	04/07/1993	18
VDRL				
04/03/2025	0061671	RN DE AMANDA ERICA DOS SANTOS ROCHA	04/03/2025	18
HEMO, TOXM, TOXG, PCR				
20/03/2025	0061673	RN DE KELLY RENATA DIAS DOS SANTOS	18/03/2025	18
BILI				
10/03/2025	0061695	RN DE GIOVANA MATOS SERPA	07/03/2025	18
BILI, RETIC, HB, HT				
02/03/2025	0061707	KEILLE MACHADO DE OLIVEIRA	08/07/1994	18
HEMO				
03/03/2025	0061708	RN DE GLEICE CARDOSO DO NASCIMENTO	01/03/2025	18
COMBD				
03/03/2025	0061709	RN DE NICOLY RIBEIRO BEZERRA	01/03/2025	18
COMBD				

Pacientes por Data

SULENI MARIA RIBEIRO DOS SANTOS

Convenio :

Periodo de 01-03-2025 a 31-03-2025

Data	Codigo	Paciente	Dt.Nasc	Convenio
04/03/2025	0061710	MAIRA DO NASCIMENTO SILVA	04/07/1993	18
HEMO				
04/03/2025	0061711	ANDRESSA ALMENDROS DE CAMPOS	27/09/1997	18
HB, HT				
04/03/2025	0061712	EMILLY NATHALIA CHAVES DE FARIA MORONI	28/05/2006	18
FTR				
04/03/2025	0061713	AMANDA ERICA DOS SANTOS ROCHA	09/05/1998	18
TOXG, TOXM				
04/03/2025	0061714	MAIRA DO NASCIMENTO SILVA	04/07/1993	18
HB, HT				
04/03/2025	0061715	EMILLY NATHALIA CHAVES DE FARIA MORONI	28/05/2006	18
HB, HT				
05/03/2025	0061716	MAIRA DO NASCIMENTO SILVA	04/07/1993	18
HB, HT				
06/03/2025	0061717	RN DE AMANDA ERICA DOS SANTOS ROCHA	04/03/2025	18
BILI				
07/03/2025	0061718	MAIRA DO NASCIMENTO SILVA	04/07/1993	18
HEMO				
08/03/2025	0061719	RN DE GIOVANA MATOS SERPA	07/03/2025	18
BILI				
08/03/2025	0061720	RN DE HELEN CORREIA FIRME PAIVA	07/03/2025	18
HEMO, VDRL				
08/03/2025	0061721	RN DE HELEN CORREIA FIRME PAIVA	07/03/2025	18
LCR, VDRL, DIF				
08/03/2025	0061722	TATIANE LUZIA SOARES DA CRUZ	24/11/1998	18
URINA, UROC				
08/03/2025	0061723	THAYNARA ADRIELLE CLARO NOGUEIRA	16/09/1998	18
HEMO				
09/03/2025	0061724	RN DE GIOVANA MATOS SERPA	07/03/2025	18
BILI, HB, HT, RETIC				

Pacientes por Data

SULENI MARIA RIBEIRO DOS SANTOS

Convenio :

Periodo de 01-03-2025 a 31-03-2025

Data	Codigo	Paciente	Dt.Nasc	Convenio
10/03/2025	0061726	RN DE THAYNARA ADRIELLE CLARO NOGUEIRA	08/03/2025	18
BILI				
13/03/2025	0061727	NATALI NASCIMENTO	05/12/1990	18
HEMO, TP, TTPA				
13/03/2025	0061728	RN DE KATHLEEN VITORIA TAVARES MARTINS	11/03/2025	18
BILI				
14/03/2025	0061729	RN DE KATHEEN VITORIA TAVARES MARTINS	11/03/2025	18
BILI				
14/03/2025	0061730	ALBENIZA CAMPELO DE ARAUJO	23/10/2001	18
ABO, RH				
14/03/2025	0061731	RN DE ALBENIZA CAMPELO DE ARAUJO	13/03/2025	18
BILI				
15/03/2025	0061732	RN DE ALBENIZA CAMPELO DE ARAUJO	13/03/2025	18
BILI				
15/03/2025	0061733	RN DE KATHLEEN VITORIA TAVARES MARTINS	11/03/2025	18
BILI				
06/03/2025	0062236	OUREMIR PEREIRA SILVA	06/07/1947	18
UREIA, CREA, NA, K, PCRT, HEMO				
06/03/2025	0062237	MARIA DIONISIA DA SILVA	05/01/1937	18
CPK, CKMB, TROPO				
08/03/2025	0062238	JOSE ALMEIDA DO NASCIMENTO	03/09/1947	18
HEMO, PCRT, UREIA, CREA, NA, K				
08/03/2025	0062239	JUAREZ BARBOSA BATISTA	23/08/1958	18
HEMO, PCRT, UREIA, CREA, NA, K, URINA				
08/03/2025	0062240	ANTONIO JOSE ANDRETTA	21/03/1951	18
HEMO, PCRT, UREIA, CREA, NA, K				
11/03/2025	0062241	ELZA CARAMES MUINOS	16/01/1967	18
HEMO, HBGLI, TSH, TGO, TGP, COLES, HDL, LDL, VLDL, TRI, UREIA, CREA, URICO, URINA, VITAD B12, GLICO				

Pacientes por Data

SULENI MARIA RIBEIRO DOS SANTOS

Convenio :

Periodo de 01-03-2025 a 31-03-2025

Data	Codigo	Paciente	Dt.Nasc	Convenio
11/03/2025	0062242	JORGE DE SOUZA	01/09/1949	18
UROC, ANT11				
11/03/2025	0062243	SANTINA CRUZ	18/09/1934	18
HEMOC, HEMOC, ANT20, ANT20				
11/03/2025	0062245	ALEXANDRE PENA DE CASTRO	07/10/1975	18
GASO				
11/03/2025	0062246	DALVA ROSA DA SILVA	20/10/1948	18
GASO				
12/03/2025	0062247	DALVA ROSA DA SILVA	20/10/1948	18
HEMO, PCRT, UREIA, CREA, NA, K				
12/03/2025	0062248	ALEXANDRE LISBOA BAIOES	07/02/1970	18
HEMO, PCRT, UREIA, CREA, NA, K				
12/03/2025	0062249	SANTINA CRUZ	18/09/1934	18
HEMO, PCRT, UREIA, CREA, NA, K				
12/03/2025	0062250	JORGE DE SOUZA	01/09/1949	18
HEMO, PCRT, UREIA, CREA, NA, K				
12/03/2025	0062251	VICENTE MOACIR DE SOUZA	29/07/1948	18
NA, K				
12/03/2025	0062252	CRISTIANE GRITTI	27/03/1981	18
HEMO, PCRT, UREIA, CREA, NA, K				
12/03/2025	0062253	JOSE EGILDO QUEIROZ	15/03/1958	18
CPK, CKMB, TROPO				
12/03/2025	0062255	VICENTE MOACIR DE SOUZA	29/07/1948	18
HEMO				
12/03/2025	0062256	EFIGENIA DOS SANTOS DIAS	21/09/1948	18
GASO				
12/03/2025	0062258	VICENTE MOACIR DE SOUZA	29/07/1948	18
HEMO				
12/03/2025	0062259	ROSANGELA DE JESUS RAMOS SANTOS	10/12/1975	18
HEMOC, HEMOC, ANT20, ANT20				

Pacientes por Data

SULENI MARIA RIBEIRO DOS SANTOS

Convenio :

Periodo de 01-03-2025 a 31-03-2025

Data	Codigo	Paciente	Dt.Nasc	Convenio
12/03/2025	0062260	SANTINA CRUZ	18/09/1934	18
HEMO, PCRT, UREIA, CREA, NA, K				
12/03/2025	0062261	EFIGENIA DOS SANTOS DIAS	21/09/1948	18
HEMO, PCRT, UREIA, CREA, NA, K				
12/03/2025	0062262	DALVA ROSA DA SILVA	20/10/1948	18
HEMO, PCRT, UREIA, CREA, NA, K				
12/03/2025	0062263	ROSANGELA DE JESUS RAMOS	10/12/1975	18
HEMO, DIMD, PCRT, UREIA, CREA, NA, K				
13/03/2025	0062264	ALEXANDRE LISBOA BAIOES	07/02/1970	18
GASO				
14/03/2025	0062265	VIVALDE AFFONSO CORREA	27/02/1940	18
HEMO, PCRT, UREIA, CREA, NA, K				
14/03/2025	0062266	SANTINA CRUZ	18/09/1934	18
HEMO, PCRT, UREIA, CREA, NA, K				
14/03/2025	0062267	DALVA ROSA DA SILVA	20/10/1948	18
HEMO, PCRT, UREIA, CREA, NA, K				
14/03/2025	0062268	JAIR DOS SANTOS CRUZ	21/09/1970	18
HEMO, PCRT, UREIA, CREA, NA, K				
14/03/2025	0062269	JORGE DE SOUZA	01/09/1949	18
HEMO, PCRT, UREIA, CREA, NA, K				
14/03/2025	0062270	JOSE ALMEIDA DO NASCIMENTO	03/09/1947	18
HEMO, PCRT, UREIA, CREA, NA, K				
14/03/2025	0062271	MARIO DE JESUS CARDOSO	09/11/1935	18
HEMO, PCRT, UREIA, CREA, NA, K				
14/03/2025	0062272	ROSANGELA DE JESUS RAMOS SANTOS	10/12/1975	18
HEMO, PCRT, UREIA, CREA, NA, K				
14/03/2025	0062273	VANDERLEI ALVES DOS SANTOS	12/02/1971	18
HEMO, PCRT, UREIA, CREA, NA, K				
14/03/2025	0062274	JOSE ALMEIDA DO NASCIMENTO	03/09/1947	18
GASO				

Pacientes por Data

SULENI MARIA RIBEIRO DOS SANTOS

Convenio :

Periodo de 01-03-2025 a 31-03-2025

Data	Codigo	Paciente	Dt.Nasc	Convenio
15/03/2025	0062275	ELITA MARTINS NUNES	02/02/1935	18
CREA, K, NA, UREIA, HEMO, PCRT, TP, TTPA				
16/03/2025	0062276	ILARINA MOREIRA DE JESUS	16/03/1954	18
CREA, K, NA, UREIA, HEMO, PCRT, URINA				
17/03/2025	0062277	ROSANGELA DE JESUS RAMOS SANTOS	10/12/1975	18
HEMO, PCRT, UREIA, CREA, NA, K, DIMD, HEMOC, ATB				
17/03/2025	0062278	VIVALDE AFFONSO CORREA	27/02/1940	18
HEMO, PCRT, UREIA, CREA, NA, K				
17/03/2025	0062279	ILARINA MOREIRA DE JESUS	16/03/1954	18
HEMO, PCRT, UREIA, CREA, NA, K, URINA				
17/03/2025	0062280	JORGE DE SOUZA	01/09/1949	18
HEMO, PCRT, UREIA, CREA, NA, K				
17/03/2025	0062281	SUELI ORQUIZA ZAMOURA	29/07/1953	18
HEMO, PCRT, UREIA, CREA, NA, K				
15/03/2025	0062282	EDSON LINO DA SILVA	18/09/1970	18
HIV, GASO				
14/03/2025	0062283	EDSON LINO DA SILVA	18/09/1970	18
HEMO, UREIA, CREA, NA, K, PCRT				
14/03/2025	0062284	VIVALDE AFFONSO CORREA	27/02/1940	18
HEMO, UREIA, CREA, NA, K, FAL, GAMGT, PROT, TGO, TGP, TP, TTPA, PCRT				
14/03/2025	0062285	SANTINA CRUZ	18/09/1934	18
HEMO, UREIA, CREA, NA, K, PCRT				
14/03/2025	0062287	SUELI ORQIZA ZAMOURA	29/07/1953	18
HEMO, UREIA, CREA, NA, K, PCRT				
13/03/2025	0062288	SEVERINO FERNANDES NUNES	19/02/1943	18
HEMO, UREIA, CREA, NA, K, PCRT				
10/03/2025	0062289	SEVERINO FERNANDES NUNES	19/02/1943	18
HEMO, TROPO, CPK, CKMB, PCRT, UREIA, CREA, NA, K, TP, TTPA				
10/03/2025	0062290	JOSE EGILDO QUEIROZ	15/03/1958	18
TROPO, CPK, CKMB				

Pacientes por Data

SULENI MARIA RIBEIRO DOS SANTOS

Convenio :

Periodo de 01-03-2025 a 31-03-2025

Data	Codigo	Paciente	Dt.Nasc	Convenio
10/03/2025	0062291	MARIO DE JESUS CARDOSO	09/11/1935	18
HEMO, PCRT, UREIA, CREA, NA, K, URINA				
10/03/2025	0062292	SANTINA CRUZ	18/09/1934	18
HEMO, PCRT, UREIA, CREA, NA, K				
10/03/2025	0062293	JOSE RAIMUNDO LOURENÇO	03/11/1959	18
HEMO, PCRT, UREIA, CREA, NA, K				
10/03/2025	0062294	EFIGENIA DOS SANTOS DIAS	21/09/1948	18
HEMO, PCRT, UREIA, CREA, NA, K				
10/03/2025	0062295	VICENTE MOACIR DE SOUZA	29/07/1948	18
HEMO, PCRT, UREIA, CREA, NA, K				
10/03/2025	0062296	PAULO ALVES CAVALCANTE	13/07/1971	18
HEMO, PCRT, UREIA, CREA, NA, K				
10/03/2025	0062297	ANTONIO JOSE ANDRETTA	21/03/1951	18
HEMO, PCRT, UREIA, CREA, NA, K				
08/03/2025	0062298	EFIGENIA DOS SANTOS DIAS	21/09/1948	18
HEMO, PCRT, UREIA, CREA, NA, K				
08/03/2025	0062299	JOSE EGILDO QUEIROZ	15/03/1958	18
HEMO, PCRT, UREIA, CREA, NA, K, CPK, CKMB, TROPO				
08/03/2025	0062300	NACI MARIA DOS SANTOS	21/08/1952	18
HEMO, PCRT, UREIA, CREA, NA, K				
08/03/2025	0062301	FRANCISCO RODRIGUES DA CONCEIÇAO	09/05/1950	18
HEMO, PCRT, UREIA, CREA, NA, K				
08/03/2025	0062302	NADIR BENEDITA DA COSTA	25/01/1971	18
HEMO, PCRT, UREIA, CREA, NA, K				
09/03/2025	0062311	NADIR BENEDITA DA COSTA	25/01/1971	18
CREA, K, NA, UREIA, HEMO				
09/03/2025	0062312	JOSE EGILDO QUEIROZ	15/03/1958	18
CPK, CKMB, TROPO				
09/03/2025	0062313	VICENTE MOACIR DE SOUZA	29/07/1948	18
CREA, K, NA, UREIA, HEMO, PCRT				

Pacientes por Data

SULENI MARIA RIBEIRO DOS SANTOS

Convenio :

Periodo de 01-03-2025 a 31-03-2025

Data	Codigo	Paciente	Dt.Nasc	Convenio
09/03/2025	0062314	VICENTE MOACIR DE SOUZA	29/07/1948	18
HEMO, PCRT, UREIA, CREA, NA, K				
09/03/2025	0062315	EVA MARQUES DA SILVA	12/03/1944	18
HEMO, PCRT, UREIA, CREA, NA, K				
09/03/2025	0062316	NADIR BENEDITA DA COSTA	25/01/1971	18
HEMO, PCRT, UREIA, CREA, NA, K				
09/03/2025	0062317	ANTONIO JOSE ANDRETTA	21/03/1951	18
HEMO, PCRT, UREIA, CREA, NA, K				
09/03/2025	0062318	PAULO ALVES CAVALCANTE	13/07/1971	18
HEMO, PCRT, UREIA, CREA, NA, K				
09/03/2025	0062319	JOSE EGILDO QUEIROZ	15/03/1958	18
TROPO, CPK, CKMB				
09/03/2025	0062320	ANTONIO JOSE ANDRETTA	21/03/1951	18
CREA, K, NA, UREIA, HEMO, PCRT				
09/03/2025	0062321	JOSE ALMEIDA DO NASCIMENTO	03/09/1947	18
CREA, K, NA, UREIA, HEMO, PCRT				
07/03/2025	0062323	VICENTE MOACIR DE SOUZA	29/07/1948	18
HEMO, PCRT, UREIA, CREA, NA, K				
07/03/2025	0062324	ROSA MARIA CARNIETTO	09/01/1953	18
HEMO, PCRT, UREIA, CREA, NA, K				
07/03/2025	0062325	ANTONIO JOSE ANDRETTA	21/03/1951	18
HEMO, PCRT, UREIA, CREA, NA, K				
07/03/2025	0062326	JAIR DOS SANTOS CRUZ	21/09/1970	18
HEMO, PCRT, UREIA, CREA, NA, K				
07/03/2025	0062327	DALVA ROSA DA SILVA	20/10/1948	18
HEMO, PCRT, UREIA, CREA, NA, K				
08/03/2025	0062328	ADRIANA DE SOUZA COSTA	31/10/1984	18
HEMO, GLICO, URINA				
08/03/2025	0062329	VICENTE MOACIR DE SOUZA	29/07/1948	18
HEMO, UREIA, CREA, NA, K, PCRT				

Pacientes por Data

SULENI MARIA RIBEIRO DOS SANTOS

Convenio :

Periodo de 01-03-2025 a 31-03-2025

Data	Codigo	Paciente	Dt.Nasc	Convenio
07/03/2025	0062330	ALEXANDRE LISBOA BAIOES	07/02/1970	18
GASO				
08/03/2025	0062331	MARINALVA ALVES MONTEIRO BRESSANIN	08/08/1967	18
HEMO, GLICO, URINA				
07/03/2025	0062332	JOSE EGILDO QUEIROZ	15/03/1958	18
TROPO, CPK, CKMB, UREIA, CREA				
06/03/2025	0062333	OUREMIR PEREIRA SILVA	06/07/1947	18
TTPA				
05/03/2025	0062334	DURVALINA RIBEIRO	28/08/1946	18
HB, HT, HEMO, TP, TTPA				
01/03/2025	0062547	ROSA MARIA CARNIETTO	09/01/1953	18
HEMO, PCRT, UREIA, CREA, NA, K				
01/03/2025	0062548	GEIZA BRAZ GUIMARAES DA SILVA	19/04/1940	18
HEMO, PCRT, UREIA, CREA, NA, K				
01/03/2025	0062549	ALEXANDRE LISBOA BAIOES	07/02/1970	18
GASO				
01/03/2025	0062558	ALEXANDRE LISBOA BAIOES	07/02/1970	18
BK2				
01/03/2025	0062815	ERICA LORRAINE CAMARGO C. NOGUEIRA	03/03/2000	18
HBSAG, ANTIS, HCV, HIV				
02/03/2025	0062816	LUIZ ANTONIO DE FRANCA	03/03/1961	18
CREA, K, NA, UREIA, GASO, HEMO, PCRT				
04/03/2025	0062817	MARILENE GOMES DA SILVA	17/02/1972	18
GASO				
04/03/2025	0062818	MARILENE GOMES DA SILVA	17/02/1972	18
UREIA, CREA, NA, K, GASO, HEMO, PCRT				
05/03/2025	0062819	MANOEL FLORINDO	26/08/1943	18
HEMO, PCRT, UREIA, CREA, NA, K, GASO				
05/03/2025	0062820	LUIZ ANTONIO DE FRANCA	03/03/1961	18
HEMO, GASO, PCRT, UREIA, CREA, NA, K				

Pacientes por Data

SULENI MARIA RIBEIRO DOS SANTOS

Convenio :

Periodo de 01-03-2025 a 31-03-2025

Data	Codigo	Paciente	Dt.Nasc	Convenio
06/03/2025	0062821	JOSE DAS GRAÇAS OLIVEIRA	01/09/1962	18
HEMO, PCRT, UREIA, CREA, NA, K, GASO				
06/03/2025	0062822	LUIZ ANTONIO DE FRANCA	03/03/1961	18
HEMO, PCRT, UREIA, CREA, NA, K, GASO				
06/03/2025	0062824	MARILENE GOMES DA SILVA	17/02/1972	18
HEMO, PCRT, UREIA, CREA, NA, K, GASO				
06/03/2025	0062825	MARIA DIONISIA DA SILVA	05/01/1937	18
CPK, CKMB, TROPO				
06/03/2025	0062826	MARIA DIONISIA DA SILVA	05/01/1937	18
TROPO, CPK, CKMB				
07/03/2025	0062827	JOSE DOS GRACAS OLIVEIRA	01/09/1962	18
HEMO, GASO, PCRT, UREIA, CREA, NA, K				
07/03/2025	0062828	MARILENE GOMES DA SILVA	17/02/1972	18
HEMO, GASO, PCRT, UREIA, CREA, NA, K				
08/03/2025	0062829	MARILENE GOMES DA SILVA	17/02/1972	18
HEMO, PCRT, UREIA, CREA, NA, K, GASO				
08/03/2025	0062830	JOSE DAS GRAÇAS OLIVEIRA	01/09/1962	18
HEMO, PCRT, UREIA, CREA, NA, K, TP, TTPA				
08/03/2025	0062831	MARILENE GOMES DA SILVA	17/02/1972	18
GASO				
09/03/2025	0062832	MARILENE GOMES DA SILVA	17/02/1972	18
HEMO, GASO, PCRT, UREIA, CREA, NA, K				
09/03/2025	0062833	MARILENE GOMES DA SILVA	17/02/1972	18
CREA, K, NA, UREIA, GASO, HEMO, PCRT				
09/03/2025	0062834	JOSE DAS GRAÇAS OLIVEIRA	01/09/1962	18
CREA, K, NA, UREIA, HEMO, PCRT				
04/03/2025	0062835	MARILENE GOMES DA SILVA	17/02/1972	18
HEMO, PCRT, UREIA, CREA, NA, K, GASO				
04/03/2025	0062836	MANOEL FLORINDO	26/08/1943	18
HEMO, GASO, TP, TTPA, BILI, CA, UREIA, CREA, NA, K, CPK, FAL, GAMGT, MG, TGO TGP, PCRT				

Pacientes por Data

SULENI MARIA RIBEIRO DOS SANTOS

Convenio :

Periodo de 01-03-2025 a 31-03-2025

Data	Codigo	Paciente	Dt.Nasc	Convenio
04/03/2025	0062837	LUIZ ANTONIO DE FRANCA	03/03/1961	18
HEMO, PCRT, UREIA, CREA, NA, K, GASO				
03/03/2025	0062838	MANOEL FLORINDO	26/08/1943	18
HIV, VDRL, HCV, BILI, CREA, CPK, FAL, GAMGT, K, PROT, NA, TGO, TGP, UREIA, GASO				
03/03/2025	0062839	MARILENE GOMES DA SILVA	17/02/1972	18
CREA, K, NA, UREIA, GASO, TP, TTPA, HEMO, PCRT				
01/03/2025	0062840	MARILENE GOMES DA SILVA	17/02/1972	18
GASO				
01/03/2025	0062841	LUIZ ANTONIO DE FRANCA	03/03/1961	18
HBSAG, ANTIS, HCV, HIV, HEMO, PCRT, UREIA, CREA, NA, K, GASO				
02/03/2025	0062842	MARILENE GOMES DA SILVA	17/02/1972	18
HEMO, PCRT, UREIA, CREA, NA, K, TP, TTPA, GASO				
01/03/2025	0062843	MARILENE GOMES DA SILVA	17/02/1972	18
GASO				
01/03/2025	0062844	MARILENE GOMES DA SILVA	17/02/1972	18
GASO				
01/03/2025	0062845	MARILENE GOMES DA SILVA	17/02/1972	18
GASO				
01/03/2025	0062846	MARILENE GOMES DA SILVA	17/02/1972	18
GASO				
01/03/2025	0062847	MARILENE GOMES DA SILVA	17/02/1972	18
HEMO, GASO, PCRT, UREIA, CREA, NA, K				
01/03/2025	0062848	MARIA DE LOURDES DAS NEVES	02/03/1954	18
HEMO, BILI, PCRT, UREIA, CREA, NA, K, GASO				
01/03/2025	0062849	LUIZ ANTONIO DE FRANCA	03/03/1961	18
HEMO, GASO, PCRT, UREIA, CREA, NA, K				
07/03/2025	0063003	VALDIVIA PEREIRA MOURAO	24/02/1973	18
HEMO, GLICO, URINA				
05/03/2025	0063004	THAIS DE OLIVEIRA PEREIRA	17/08/1995	18
HEMO, GLICO, URINA				

Pacientes por Data

SULENI MARIA RIBEIRO DOS SANTOS

Convenio :

Periodo de 01-03-2025 a 31-03-2025

Data	Codigo	Paciente	Dt.Nasc	Convenio
06/03/2025	0063005	FERNANDA TAVARES DO NASCIMENTO	14/05/1978	18
HEMO, GLICO, URINA				
05/03/2025	0063006	FRANCISCO RODRIGUES DA CONCEICAO	09/05/1950	18
GASO				
05/03/2025	0063009	JHENNIFER RAYSSA DE OLIVEIRA ALVES	22/04/1999	18
HEMO, GLICO, URINA				
05/03/2025	0063010	VANESSA DE LIMA SILVA	26/09/1986	18
HEMO, GLICO, URINA				
05/03/2025	0063011	DULCINEIA M. DE L. BRUNHEROTO	04/02/1967	18
HEMO, GLICO, URINA				
05/03/2025	0063012	LUCIANA DOS SANTOS MOREIRA DSOMINGUES	16/08/1970	18
HEMO, GLICO, URINA				
04/03/2025	0063014	ALICE CRISTINA DA SILVA	11/02/1988	18
HEMO, GLICO, URINA				
01/03/2025	0063015	ROSANA FRANCISCO DE MOURA SANTOS	01/03/1987	18
HEMO, GLICO, URINA				
02/03/2025	0063017	VICENTE MOACIR DE SOUZA	29/07/1948	18
CREA, UREIA, NA, K, HEMO				
02/03/2025	0063018	ROSALINA ANDREZA DE ARAUJO	02/05/1931	18
CREA, K, NA, UREIA, PCRT, HEMO				
02/03/2025	0063019	ADONIAS SOUZA MARQUES	07/11/1944	18
CREA, K, NA, UREIA, HEMO, PCRT				
04/03/2025	0063020	BRUNA ISIDORO SANTOS	29/01/1989	18
HEMO, GLICO, URINA				
03/03/2025	0063021	ADONIAS SOUZA MARQUES	07/11/1944	18
GASO				
02/03/2025	0063022	JOSE LUIZ PERALTA	08/09/1964	18
CREA, K, NA, UREIA, HEMO, PCRT				
04/03/2025	0063023	ANTONIO JOSE ANDRETTA	21/03/1951	18
BILI, CREA, FAL, GAMGT, NA, K, TGO, TGP, UREIA, TP, TTPA, HEMO, PCRT, AMILA				

Pacientes por Data

SULENI MARIA RIBEIRO DOS SANTOS

Convenio :

Periodo de 01-03-2025 a 31-03-2025

Data	Codigo	Paciente	Dt.Nasc	Convenio
04/03/2025	0063025	JOSE DAS GRAÇAS OLIVEIRA	01/09/1962	18
HEMO, PCRT, UREIA, CREA, NA, K				
04/03/2025	0063026	ANTONIO DO CARMO	12/11/1966	18
HEMO, PCRT, UREIA, CREA, NA, K				
04/03/2025	0063027	ROSALINA ANDREZA DE ARAUJO	02/05/1931	18
HEMO, PCRT, UREIA, CREA, NA, K				
04/03/2025	0063028	VICENTE MOACIR DE SOUZA	29/07/1948	18
NA, MG, UREIA				
04/03/2025	0063029	MARIA DE LOURDES DAS NEVES MELO	02/03/1954	18
HEMO, PCRT, UREIA, CREA, NA, K				
04/03/2025	0063030	MARIA DIONISIA DA SILVA	05/01/1937	18
GASO				
05/03/2025	0063031	VICENTE MOACIR DE SOUZA	29/07/1948	18
HEMO, PCRT, UREIA, CREA, NA, K				
05/03/2025	0063032	ROSA MARIA CARNIETTO	09/01/1953	18
HEMO, PCRT, UREIA, CREA, NA, K				
05/03/2025	0063033	FRANCISCO RODRIGUES DA CONCEICAO	09/05/1950	18
HEMO, GASO, TP, TTPA, PCRT, UREIA, CREA, NA, K				
05/03/2025	0063034	MARIA DIONISIA DA SILVA	05/01/1937	18
HEMO, PCRT, UREIA, CREA, NA, K				
05/03/2025	0063035	JOSE VANDES DE LIRA SANTOS	28/12/1964	18
HEMO, PCRT, UREIA, CREA, NA, K				
05/03/2025	0063036	NACIR MARIA DOS SANTOS	21/08/1952	18
HEMO, PCRT, UREIA, CREA, NA, K				
05/03/2025	0063037	ALEXANDRE LISBOA BAIOES	07/02/1970	18
HEMO, GASO, BILI, TGO, TGP, MG, PCRT, UREIA, CREA, NA, K, TP, TTPA				
05/03/2025	0063038	ADONIAS SOUZA MARQUES	07/11/1944	18
HEMO, PCRT, UREIA, CREA, NA, K				
05/03/2025	0063039	ALEXANDRE PENA DE CASTRO	07/10/1975	18
HEMO, PCRT, UREIA, CREA, NA, K				

Pacientes por Data

SULENI MARIA RIBEIRO DOS SANTOS

Convenio :

Periodo de 01-03-2025 a 31-03-2025

Data	Codigo	Paciente	Dt.Nasc	Convenio
05/03/2025	0063040	ANTONIO DO CARMO	12/11/1966	18
GASO				
05/03/2025	0063041	EDNEIA APARECIDA ASSIS CLEMENTE	12/03/1968	18
HEMO, PCRT, UREIA, CREA, NA, K				
05/03/2025	0063042	PAULO ALVES CAVALCANTE	13/07/1971	18
HEMO, PCRT, UREIA, CREA, NA, K				
06/03/2025	0063043	DURVALINA RIBEIRO	28/08/1946	18
HEMO, PCRT, UREIA, CREA, NA, K				
06/03/2025	0063044	EVA MARQUES DA SILVA	12/03/1944	18
HEMO, PCRT, UREIA, CREA, NA, K				
06/03/2025	0063045	JOSE EGILDO QUEIROZ	15/03/1958	18
UREIA, CREA, CPK, CKMB, TROPO				
06/03/2025	0063046	ANTONIO JOSE ANDRETTA	21/03/1951	18
HEMO, PCRT, UREIA, CREA, NA, K				
05/03/2025	0063047	DURVALINA RIBEIRO	28/08/1946	18
HEMO				
06/03/2025	0063048	JUAREZ BARBOSA BATISTA	23/08/1958	18
HEMO, PCRT, UREIA, CREA, NA, K				
06/03/2025	0063049	OUREMIR PEREIRA SILVA	06/07/1947	18
TTPA				
05/03/2025	0063050	ALEXANDRE LISBOA BAIOES	07/02/1970	18
GASO				
02/03/2025	0063051	JOSE ANTONIO DE CAMPOS FILHO	25/04/1945	18
CREA, K, NA, UREIA, HEMO, PCRT				
02/03/2025	0063052	ROBERT WILLIANS SABINO	06/04/2001	18
CREA, K, NA, UREIA, HEMO, PCRT				
02/03/2025	0063053	ROSA MARIA CARNIETTO	09/01/1953	18
CREA, NA, K, UREIA, HEMO, PCRT				
02/03/2025	0063054	FRANCISCO RODRIGUES DA CONCEICAO	09/05/1950	18
CREA, K, NA, UREIA, PCRT, HEMO				

Pacientes por Data

SULENI MARIA RIBEIRO DOS SANTOS

Convenio :

Periodo de 01-03-2025 a 31-03-2025

Data	Codigo	Paciente	Dt.Nasc	Convenio
02/03/2025	0063055	JOSE LUIZ PERALTA	08/09/1964	18
K				
02/03/2025	0063057	ANTONIO DO CARMO	12/11/1966	18
GASO				
01/03/2025	0063058	FRANCISCO DE ASSIS JULIO	27/08/1964	18
GASO				
02/03/2025	0063059	ALEXANDRE LISBOA BAIOES	07/02/1970	18
BK				
02/03/2025	0063060	BENEDITO RAMOS DA SILVA	05/03/1949	18
HEMO, PCRT, UREIA, CREA, NA, K				
02/03/2025	0063061	JOSE LUIZ PERALTA	08/09/1964	18
HEMO, PCRT, UREIA, CREA, NA, K, TP, TTPA				
02/03/2025	0063062	FRANCISCO DE ASSIS JULIO	27/08/1964	18
URINA				
02/03/2025	0063063	VICENTE MOACIR DE SOUZA	29/07/1948	18
NA, K				
02/03/2025	0063064	AILTON SANTOS LIMA	02/05/1963	18
HEMO, PCRT, UREIA, CREA, NA, K				
02/03/2025	0063065	ALEXANDRE PENA DE CASTRO	07/10/1975	18
HEMO, PCRT, UREIA, CREA, NA, K				
01/03/2025	0063069	ALEXANDRE PENA DE CASTRO	07/10/1975	18
BK				
01/03/2025	0063070	VICENTE MOACIR DE SOUZA	29/07/1948	18
HEMO, PCRT, UREIA, CREA, NA, K				
01/03/2025	0063071	JAIR DOS SANTOS CRUZ	21/09/1970	18
HEMO, PCRT, UREIA, CREA, NA, K				
01/03/2025	0063072	JOSE DAS GRACAS OLIVEIRA	01/09/1962	18
HEMO, PCRT, UREIA, CREA, NA, K				
01/03/2025	0063073	FRANCISCO RODRIGUES DA CONCEICAO	09/05/1950	18
HEMO, TP, TTPA, PCRT, UREIA, CREA, NA, K				

Pacientes por Data

SULENI MARIA RIBEIRO DOS SANTOS

Convenio :

Periodo de 01-03-2025 a 31-03-2025

Data	Codigo	Paciente	Dt.Nasc	Convenio
01/03/2025	0063074	BENEDITO RAMOS DA SILVA	05/03/1949	18
HEMO, PCRT, UREIA, CREA, NA, K				
01/03/2025	0063075	ANTONIO DO CARMO	12/11/1966	18
HEMO, PCRT, UREIA, CREA, NA, K				
01/03/2025	0063109	SARAH DE SOUZA ROMERO RODRIGUES	11/11/2001	18
HEMO, NA, K, UREIA, CREA				
01/03/2025	0063110	GLEICE CARDOSO DO NASCIMENTO	30/12/1999	18
VDRL, HIVT, ABO, RH				
01/03/2025	0063111	KEILLE MACHADO DE OLIVEIRA	08/07/1994	18
HIVT, HEMO, FTR, VDRL, ABO, RH, URINA, TP, TTPA				
01/03/2025	0063112	PAMELA DO NASCIMENTO SANTOS	31/01/1992	18
URINA				
01/03/2025	0063113	JESSICA ARCELINO DE SANTANA	22/08/1996	18
HEMO, URINA				
01/03/2025	0063114	MARIA JANETE MARTINS TEIXEIRA	10/09/1963	18
UROC, ATB				
01/03/2025	0063115	DANIELA MANOEL SOARES	08/09/1980	18
HEMO, URINA				
01/03/2025	0063116	DANIELA MARQUES BATISTA SANTANA	07/01/1976	18
URINA				
01/03/2025	0063117	JULIA DA SILVA	08/01/2003	18
HEMO, URINA				
02/03/2025	0063118	EMILLY NATHALIA CHAVES DE FARIA MORONI	28/05/2006	18
HIV, VDRL, ABO, RH				
02/03/2025	0063119	ANDRESSA ALMENDROS DE CAMPOS	27/09/1997	18
HIV, VDRL, ABO, RH, FTR, HEMO				
02/03/2025	0063121	JULIA OLIVEIRA NASCIMENTO	25/10/2006	18
BHCG				
02/03/2025	0063122	EDUARDA FERNANDES SIQUEIRA	08/02/2002	18
HEMO, UREIA, CREA, TGO, TGP, BILI, AMILA, DHL, LIPAS				

Pacientes por Data

SULENI MARIA RIBEIRO DOS SANTOS

Convenio :

Periodo de 01-03-2025 a 31-03-2025

Data	Codigo	Paciente	Dt.Nasc	Convenio
03/03/2025	0063123	DAYANE FEITOSA DA SILVA	21/07/1995	18
HEMO, FTR, VDRL, ABO, RH, HIVT				
10/03/2025	0063126	PATRICIA PEREIRA FRANCO DOS SANTOS	22/12/1983	18
HEMO, FTR, VDRL, ABO, RH, HIVT				
10/03/2025	0063127	KARINA DO NASCIMENTO CRUZ	30/10/1995	18
BHCG				
10/03/2025	0063128	KATHLEEN APARECIDA LIMA PASSOS FELICIAN0O4/10/2002		18
URINA				
10/03/2025	0063129	SAMYRA ALEXIA DELMONDES BATISTA	21/08/2003	18
HEMO, PCR, BHCG, URINA				
11/03/2025	0063130	KATHLEEN VITORIA TAVARES MARTINS	16/12/2000	18
HEMO, ABO, RH, HIVT, FTR				
12/03/2025	0063131	LARISSA COELHO OLIVEIRA	10/08/1995	18
URINA				
11/03/2025	0063132	REGIANE APARECIDA DE FRANCA	14/03/1978	18
BHCG				
03/03/2025	0063134	LIDIA CAROLINE SANTOS DA CRUZ	05/11/1997	18
BHCG, URINA				
03/03/2025	0063135	THAIS CATARINA DE ANDRADE JANUARIO	20/08/1998	18
HEMO				
03/03/2025	0063136	AMANDA ERICA DOS SANTOS ROCHA	09/05/1998	18
HEMO, ABO, RH, FTR, VDRL, HIVT, URICO, UREIA, CREA, DHL, BILI, TGO, TGP				
04/03/2025	0063137	MARIA CICERA VITURINO DE LIMA	25/07/1985	18
URINA				
04/03/2025	0063138	FLAVIA REGINA CASSIANO CAMILO	22/02/1997	18
HEMO, UREIA, CREAT, NA, K, PCR, URINA				
04/03/2025	0063139	VERONICA DOS SANTOS MEDEIROS	10/09/1991	18
HEMO, BILI, CREAT, UREIA, DHL, NA, K, TGO, TGP, URINA				
04/03/2025	0063140	ELISANGELA DA SIVA COSTA	03/01/1981	18
BHCG				

Pacientes por Data

SULENI MARIA RIBEIRO DOS SANTOS

Convenio :

Periodo de 01-03-2025 a 31-03-2025

Data	Codigo	Paciente	Dt.Nasc	Convenio
04/03/2025	0063141	KAROLINE FIRMO DUARTE	01/10/1994	18
BHCG				
04/03/2025	0063142	KARINA CARDOSO	01/03/2000	18
BHCG				
04/03/2025	0063144	LOHANA VITORIA DA SILVA	01/04/2003	18
URINA				
04/03/2025	0063145	SONIA CRISTINA OLIVEIRA NOVAES ROSSI	11/06/1997	18
URINA				
05/03/2025	0063146	MAYARA BRUNA DE SOUZA ELIAS	04/12/1997	18
BHCG				
05/03/2025	0063147	MISLENA APARECIDA FEITOSA COELHO	21/09/1988	18
BHCG				
05/03/2025	0063148	JOCIMARA CRISTINA DE OLIVEIRA	18/03/1973	18
HEMO, GLICO, URINA				
05/03/2025	0063149	GLEICE KELLY DOS SANTOS PEREIRA	30/11/1990	18
HEMO, TP, TTPA				
05/03/2025	0063150	SANDRA DE OLIVEIRA BENEDITO VICENTE	04/05/1982	18
HEMO, UREIA, CREA, NA, K, TGO, TGP, URICO, DHL, BILI, PCR, TP, TTPA, URINA				
05/03/2025	0063151	LAVINYA GEOVANNA EDUARDA RIBEIRO	18/02/2007	18
HEMO, URINA				
06/03/2025	0063152	KARINE PIMENTEL ROGERIO	02/12/1988	18
URINA				
06/03/2025	0063153	ISADORA DE BRITO ANDRADE	07/08/2001	18
HEMO, PCR, VDRL, ABO, RH, HIVT, FTR				
06/03/2025	0063154	ANA MAGALHI BARBOSA CUSTODIO	20/12/2001	18
HEMO, PCR, URINA				
06/03/2025	0063155	BIANCA MOREIRA ALVES	08/12/1997	18
HEMO, PCR				
06/03/2025	0063156	BEATRIZ DO CARMO TRISTAO SILVA	24/03/1997	18
HEMO, ABO, RH, FTR, HIVT				

Pacientes por Data

SULENI MARIA RIBEIRO DOS SANTOS

Convenio :

Periodo de 01-03-2025 a 31-03-2025

Data	Codigo	Paciente	Dt.Nasc	Convenio
07/03/2025	0063157	LARISSA APARECIDA UMBELINO CARNEIRO	22/07/1998	18
HEMO				
07/03/2025	0063158	TIFANY CAROLINE SILVA	05/03/1999	18
HEMO				
07/03/2025	0063160	ALICIA CARDOSO DA SILVA	13/07/2005	18
URINA				
07/03/2025	0063161	TATIANE LUZIA SOARES DA CRUZ	24/11/1998	18
ABO, RH, HIVT, FTR				
07/03/2025	0063162	HELEN CORREIA FIRME PAIVA	31/01/2001	18
HEMO, ABO, RH, HIVT, VDRL, FTR				
07/03/2025	0063163	DENIVALDA GOMES SILVa	27/04/1995	18
HEMO, TGO, TGP, UREIA, BILI, PCR, CREA				
07/03/2025	0063164	CRISTINA VITORINO DA SILVA	11/01/1991	18
HEMO				
08/03/2025	0063165	FERNANDA ARAUJO DA SILVA	05/01/1982	18
HEMO, URINA, GLICO				
08/03/2025	0063166	TALITA DOS SANTOS	29/08/1995	18
HEMO, FTR, VDRL, ABO, RH, HIVT				
08/03/2025	0063168	THAYNARA ADRIELLE CLARO NOGUEIRA	16/09/1998	18
FTR, VDRL, ABO, RH, HIVT				
08/03/2025	0063170	JULIA SARA GOMES CONTANTINO	29/11/2003	18
URINA, ATB, UROC				
08/03/2025	0063171	VITORIA BARBOSA DE JESUS SANTOS	09/08/2003	18
HEMO, BHCG, ABO, RH				
08/03/2025	0063172	GABRIELA PIRES DOURADO	18/11/1987	18
HEMO				
08/03/2025	0063173	ALINE OLIVEIRA DA SILVA	17/02/1989	18
HEMO, ABO, RH				
09/03/2025	0063174	PRISCILA REZENDE PRESSE	04/02/1991	18
HEMO, ABO, RH, FTR, HIVT, VDRL				

Pacientes por Data

SULENI MARIA RIBEIRO DOS SANTOS

Convenio :

Periodo de 01-03-2025 a 31-03-2025

Data	Codigo	Paciente	Dt.Nasc	Convenio
09/03/2025	0063175	RN DE PRISCILA REZENDE PRESSE	09/03/2025	18
ABO, RH, COMBD				
10/03/2025	0063176	STEPHANI VITORIA SOUZA SCHNEIDER SILVA	15/02/1999	18
HEMO, ABO, RH, FTR, HIVT, VDRL				
09/03/2025	0063180	MARIA JANETE MARTINS TEIXEIRA	10/09/1963	18
URINA				
01/03/2025	0063183	RN DE NICOLY RIBEIRO BEZERRA	01/03/2025	18
ABO, RH				
01/03/2025	0063184	RN DE GLEICE CARDOSO DO NASCIMENTO	01/03/2025	18
ABO, RH				
01/03/2025	0063185	RN DE KEILLE MACHADO DE OLIVEIRA	01/03/2025	18
ABO, RH				
01/03/2025	0063186	RN DE KEILLE MACHADO DE OLIVEIRA	01/03/2025	18
GASO				
02/03/2025	0063187	RN DE KEILLE MACHADO DE OLIVEIRA	01/03/2025	18
HEMOC				
02/03/2025	0063188	RN DE ANDRESSA ALMENDROS DE CAMPOS	02/03/2025	18
COMBD, ABO, RH				
17/03/2025	0063189	RN DE RAQUEL CONCEICAO TAVARES	15/03/2025	18
HEMO, RETIC, PCR, BILI				
18/03/2025	0063190	RN DE RAQUEL CONCEICAO TAVARES	15/03/2025	18
HB, HT, RETIC, BILI				
18/03/2025	0063191	RN DE CAMILA APARECIDA DA SILVA	18/03/2025	18
ABO, RH, COMBD				
19/03/2025	0063192	RN DE KELLY RENATA DIAS DOS SANTOS	18/03/2025	18
ABO, RH, COMBD				
20/03/2025	0063193	RN DE DAIANE CAROLINE FERREIRA DA SILVA	20/03/2025	18
ABO, RH, COMBD				
20/03/2025	0063194	RN DE ALINE PONTALTI QUIRINO	20/03/2025	18
ABO, RH, COMBD				

Pacientes por Data

SULENI MARIA RIBEIRO DOS SANTOS

Convenio :

Periodo de 01-03-2025 a 31-03-2025

Data	Codigo	Paciente	Dt.Nasc	Convenio
25/03/2025	0063195	FERNANDA DANIELY DE MELO	09/02/1990	18
HEMO, TP, TTPA				
25/03/2025	0063196	FERNANDA DANIELY DE MELO	09/02/1990	18
HEMO, PCR, BILI, UREIA, CREA, TGO, TGP, DHL				
29/03/2025	0063197	RN-1 DE BRUNA DOS SANTOS DA SILVA	29/03/2025	18
COMBD, ABO, RH				
31/03/2025	0063198	RN DE NATALIA FRANÇA ALEXANDRE INACIO	31/03/2025	18
ABO, RH, COMBD				
31/03/2025	0063199	NATALIA ALEXANDRE INACIO	18/04/1997	18
HEMO, ABO, RH, VDRL, FTR, HIVT				
29/03/2025	0063200	RN-1 DE AMANDA LOPES SOARES	29/03/2025	18
COMBD, ABO, RH				
28/03/2025	0063201	RN DE QUEREN RUAMA AUGUSTINHO DA SILVA	2P8E/R0E3I/R2A025	18
ABO, RH, COMBD				
28/03/2025	0063202	RN DE LUANA MARTINS FERREIRA	28/03/2025	18
ABO, RH				
26/03/2025	0063203	JANAINA CONCEIÇAO SILVA	13/07/1985	18
HEMO, HIV, VDRL, HBSAG, HCV				
25/03/2025	0063204	RN DE FERNANDA DANIELY DE MELO	25/03/2025	18
ABO, RH, COMBD				
24/03/2025	0063205	RN DE MARILIA BRAGA DE ANDRADE	24/03/2025	18
ABO, RH				
24/03/2025	0063206	RN DE JULIA NICOLY HATTA DE ASSIS	24/03/2025	18
ABO, RH, COMBD				
23/03/2025	0063207	RN DE RAQUEL CONCEIÇÃO TAVARES	15/03/2025	18
BILI				
23/03/2025	0063208	RN DE JOSIELLEN DOS SANTOS SOUZA	22/03/2025	18
ABO, RH, COMBD				
21/03/2025	0063211	RN DE NATALIA GOMES DE MELLO	21/03/2025	18
ABO, RH, COMBD				

Pacientes por Data

SULENI MARIA RIBEIRO DOS SANTOS

Convenio :

Periodo de 01-03-2025 a 31-03-2025

Data	Codigo	Paciente	Dt.Nasc	Convenio
21/03/2025	0063212	RN DE RAQUEL CONCEIÇAO TAVARES	15/03/2025	18
BILI				
20/03/2025	0063213	RN DE CAROLINE AMBROSIO PINHEIRO	20/03/2025	18
ABO, RH, COMBD				
20/03/2025	0063214	RN DE STHEPHANIE DE BRITO MONTEIRO	20/03/2025	18
ABO, RH, COMBD				
18/03/2025	0063215	CAMILA APARECIDO DA SILVA	05/05/2000	18
ABO, RH				
11/03/2025	0063216	RN DE MARIA EDUARDA FERNANDES DA SILVA	11/03/2025	18
ABO, RH, COMBD				
08/03/2025	0063217	RN DE THAYNARA ADRIELLE CLARO NOGUEIRA	08/03/2025	18
ABO, RH				
08/03/2025	0063218	RN DE TALITA DOS SANTOS	08/03/2025	18
ABO, RH				
07/03/2025	0063219	RN DE GIOVANA MATOS SERPA	07/03/2025	18
ABO, RH, COMBD				
07/03/2025	0063220	GIOVANA MATOS SERPA	26/07/2002	18
HEMO, ABO, RH, HIVT, VDRL				
07/03/2025	0063221	RN DE HELEN CORREIA FIRME PAIVA	07/03/2025	18
ABO, RH, COMBD				
07/03/2025	0063222	BEATRIZ DO CARMO TRISTAO SILVA	24/03/1997	18
HEMO				
07/03/2025	0063223	RN DE BEATRIZ DO CARMO TRISTAO SILVA	07/03/2025	18
ABO, RH, COMBD				
06/03/2025	0063224	RN DE ISADORA DE BRITO ANDRADE	06/03/2025	18
ABO, RH, COMBD				
04/03/2025	0063225	RN DE AMANDA ERICA DOS SANTOS ROCHA	04/03/2025	18
ABO, RH				
03/03/2025	0063226	RN DE DAYANE FEITOSA DA SILVA	03/03/2025	18
ABO, RH				

Pacientes por Data

SULENI MARIA RIBEIRO DOS SANTOS

Convenio :

Periodo de 01-03-2025 a 31-03-2025

Data	Codigo	Paciente	Dt.Nasc	Convenio
03/03/2025	0063227	MAIRA DO NASCIMENTO SILVA	04/07/1993	18
HEMO				
03/03/2025	0063228	MAIRA DO NASCIMENTO SILVA	04/07/1993	18
HEMO, ABO, RH, HIVT, FTR				
03/03/2025	0063229	RN DE MAIRA DO NASCIMENTO SILVA	03/03/2025	18
ABO, RH, COMBD				
02/03/2025	0063230	EMILLY NATHALIA CHAVES DE FARIA MORONI	28/05/2006	18
HB, HT				
02/03/2025	0063231	RN DE EMILLY NATHALIA CHAVES DE FARIA M0O2R/O0N3I/2025		18
ABO, RH, COMBD				
10/03/2025	0063232	RN DE RANIELLEN DOS SANTOS NUNES	10/03/2025	18
ABO, RH, COMBD				
10/03/2025	0063233	RN DE PATRICIA PEREIRA FRANCO DOS SANTO1S0/03/2025		18
ABO, RH, COMBD				
10/03/2025	0063234	RN DE STEPHANI VITORIA SOUZA SDHNEIDER 1S0I/L0V3A/2025		18
ABO, RH, COMBD				
11/03/2025	0063235	RN DE STEPHANI VITORIA SOUZA SCHNEIDER 1S0I/L0V3A/2025		18
HEMO, PCR, VDRL				
11/03/2025	0063236	RN DE STEPHANI VITORIA SOUZA SCHNEIDER 1S0I/L0V3A/2025		18
LCR, DIF, VDRL				
11/03/2025	0063237	MARIA EDUARDA FERNADES DA SILVA	24/05/2000	18
URICO, BILI, UREIA, CREA, DHL, NA, K, TGO, TGP, TP, TTPA				
12/03/2025	0063238	RN DE NATALI NASCIMENTO SILVA	12/03/2025	18
COMBD, ABO, RH				
13/03/2025	0063239	ALBENIZA CAMPELO DE ARAUJO	23/10/2001	18
HEMO, VDRL, FTR, HIVT, PCR				
13/03/2025	0063240	RN DE ALBENIZA CAMPELO DE ARAUJO	13/03/2025	18
ABO, RH, COMBD				
19/03/2025	0063241	RN DE RAQUEL CONCEIÇAO TAVARES	15/03/2025	18
BILI				

Pacientes por Data

SULENI MARIA RIBEIRO DOS SANTOS

Convenio :

Periodo de 01-03-2025 a 31-03-2025

Data	Codigo	Paciente	Dt.Nasc	Convenio
19/03/2025	0063242	RN DE MARIA VITORIA CAVALCANTE DE OLIVE1I9R/A03L/I2S0B2O5A		18
ABO, RH, COMBD				
19/03/2025	0063243	RN DE CAMILA FALCAO SANTOS ZAGO	19/03/2025	18
ABO, RH, COMBD				
20/03/2025	0063244	RN DE RAQUEL CONCEICAO TAVARES	15/03/2025	18
BILI				
19/03/2025	0063245	KELLY RENATA DIAS DOS SANTOS	05/08/1990	18
HEMO				
15/03/2025	0063246	RN DE RAQUEL CONCEICAO TAVARES	15/03/2025	18
ABO, RH, COMBD				
13/03/2025	0063247	RN DE KEYLLA KAROLLYN SANTOS LOIOLA	13/03/2025	18
ABO, RH, COMBD				
11/03/2025	0063249	RN DE KATHLEEN VITORIA TAVARES MARTINS	11/03/2025	18
ABO, RH, COMBD				
12/03/2025	0063250	RENATA MACHADO DE ARAUJO SILVA	08/11/1983	18
BHCG				
12/03/2025	0063251	SIMONE PRADO	20/04/1994	18
HEMO, GLICO, URINA				
12/03/2025	0063252	GEIZIANE RIOS DE OLIVEIRA	30/07/1981	18
BHCG				
15/03/2025	0063253	ANA PAULA SIMPLICIO SILVA	06/02/1995	18
URINA				
15/03/2025	0063254	PRISCILA JOYCE FERRAZ	31/05/1983	18
URINA				
14/03/2025	0063255	PATRICIA MARIA DA SILVA	07/12/1986	18
HEMO, PCR, BHCG, URINA				
14/03/2025	0063256	CAROLINE AMBROSIO PINHEIRO	02/10/1991	18
HEMO, TGO, TGP, UREIA, CREA, DHL, URICO, BILI, URINA				
14/03/2025	0063257	KAMILA AMORIM DA SILVA BARROZO	16/02/2004	18
HEMO, VDRL, HIV				

Pacientes por Data

SULENI MARIA RIBEIRO DOS SANTOS

Convenio :

Periodo de 01-03-2025 a 31-03-2025

Data	Codigo	Paciente	Dt.Nasc	Convenio
13/03/2025	0063258	KAUANE RODRIGUES NASCIMENTO	04/02/1995	18
URINA				
13/03/2025	0063259	KEYLLA KAROLLYN SANTOS LOIOLA	10/03/1992	18
HEMO, PCR, VDRL, ABO, RH, HIVT, FTR				
14/03/2025	0063260	RAQUEL CONCEICAO TAVARES	24/07/1994	18
HIV, VDRL, ABO, RH				
15/03/2025	0063261	ELLEN SELES MARTINS	11/05/2001	18
URINA				
13/03/2025	0063262	MARTA CAMPOS	11/06/1973	18
URINA, UROC, ATB				
14/03/2025	0063263	GEOVANNA RAIANY KAUFFMAN DA SILVA	27/03/2008	18
HEMO, URINA				
13/03/2025	0063264	ALLANIS MARTINS GARCEZ	11/01/2004	18
URINA				
12/03/2025	0063266	YASMIN SILVA CALDEIRA	23/06/2007	18
HEMO, BHCG, URINA, PCR				
12/03/2025	0063267	BIANCA SOUZA ALVES	08/11/2003	18
AMILA, GAMGT, TGO, TGP, HEMO, URINA				
12/03/2025	0063268	ISAURA VITORIA HIPOLITO PESSOA	19/12/1999	18
HEMO, URINA				
12/03/2025	0063269	NATALI NASCIMENTO SILVA	05/12/1990	18
ABO, RH, HIVT, FTR				
11/03/2025	0063270	AMANDA DANIELY CANDIDA DUTRA PEREIRA	13/08/1980	18
HEMO, BHCG				
11/03/2025	0063271	AMANDA DP ESPIRITO SANTO	07/06/1998	18
URINA				
11/03/2025	0063272	DAYANE TORRES DA SILVA OLIVEIRA	15/01/1993	18
URINA				
11/03/2025	0063273	GABRIELE BOAVENTURA HOLANDA	11/09/2005	18
BHCG				

Pacientes por Data

SULENI MARIA RIBEIRO DOS SANTOS

Convenio :

Periodo de 01-03-2025 a 31-03-2025

Data	Codigo	Paciente	Dt.Nasc	Convenio
11/03/2025	0063274	MARCELA DAS FLORES SOBRAL	18/02/1978	18
BHCG				
11/03/2025	0063275	MARIA EDUARDA FERNANDES DA SILVA	24/05/2000	18
HEMO, PCR, ABO, RH, VDRL, HIVT, FTR				
11/03/2025	0063276	HELLEN CRISTINA ANDRADE ROSA	17/04/2003	18
HEMO, PCR				
11/03/2025	0063278	JESSICA CRISTINA FERREIRA	15/01/2001	18
BHCG				
11/03/2025	0063279	BARBARA CRISTINA DA SILVA PEREZ	17/06/1994	18
URINA				
11/03/2025	0063280	AMANDA DA SILVA MELO	24/08/1990	18
BHCG				
11/03/2025	0063281	JOYCE FELIX SILVA CARVALHO	16/06/1996	18
BHCG				
31/03/2025	0063334	SALOMAO DE SOUZA CARVALHO	24/11/2001	18
HEMO, GLICO, URINA				
28/03/2025	0063335	LIDIA MARIA DA SILVA	09/07/1981	18
GLICO, HEMO, URINA				
25/03/2025	0063336	JOICE RAIANE COSTA SANTOS	08/11/1993	18
HEMO, URINA				
25/03/2025	0063337	KARINA DE ASSIS DA SILVA DAMIAO	01/03/1987	18
HEMO, GLICO, URINA				
18/03/2025	0063338	ANA CAROLINA NUNES DOS SANTOS	10/06/1997	18
HEMO, URINA				
12/03/2025	0063339	ADRIANA APARECIDA SILVA	26/08/1977	18
HEMO, URINA				
12/03/2025	0063340	EDILAINE G. RAMOS FRACASSO	06/05/1972	18
URINA, HEMO				
12/03/2025	0063341	THAMIRIS RODRIGUES DE OLIVEIRA	22/07/1987	18
HEMO, URINA				

Pacientes por Data

SULENI MARIA RIBEIRO DOS SANTOS

Convenio :

Periodo de 01-03-2025 a 31-03-2025

Data	Codigo	Paciente	Dt.Nasc	Convenio
11/03/2025	0063342	MARTA DOS SANTOS	01/07/1982	18
HEMO, URINA				
11/03/2025	0063343	MARIA LUIZA DE PAULA DE LIMA SILVA	11/12/1996	18
HEMO, URINA				
11/03/2025	0063344	ELIANE PRASCIDES DE MARIA	17/07/1977	18
HEMO, URINA				
11/03/2025	0063345	DEBORA NUNES	06/02/1968	18
HEMO, URINA				
11/03/2025	0063346	EDMARA LOURENCO DIAS	18/04/1971	18
HEMO, URINA				
03/03/2025	0063376	JOSE LUIZ PERALTA	08/09/1964	18
CREA, MG, K, NA, UREIA, TP, TTPA				
10/03/2025	0063424	RANIELLEN DOS SANTOS NUNES	12/05/1997	18
URICO, BILI, CREA, DHL, NA, K, TGO, TGP, UREIA, TP, TTPA, HEMO, FTR, URINA, RH HIVT, ABO, VDRL				
14/03/2025	0063431	RICARDO ANDRADE DA FONSECA	28/11/1978	18
ESPE1				
14/03/2025	0063432	RAFAEL DOS SANTOS PAULINO	04/10/1997	18
ESPE1				
07/03/2025	0063484	WILLIANS OLIMPIO DA SILVA	08/05/1979	18
ESPE1				
07/03/2025	0063485	ROBSON DE CASSIO TOLEDO	30/01/1973	18
ESPE1				
07/03/2025	0063486	EVANDRO CARLOS JUNIOR	30/08/2001	18
ESPE1				
12/03/2025	0063493	ISAAC FRANCO DA SILVA PIRES	24/06/1994	18
ESPE1				
07/03/2025	0063696	LUIZ VENTURA	16/02/1951	10
GLICO, HBGLI, COLES, HDL, LDL, VLDL, TRI, URICO, TSH, UREIA, CREA				

Pacientes por Data

SULENI MARIA RIBEIRO DOS SANTOS

Convenio :

Periodo de 01-03-2025 a 31-03-2025

Data	Codigo	Paciente	Dt.Nasc	Convenio
07/03/2025	0063697	CARLOS TORRES DIAS	01/01/1981	10

HEMO, CREA, GAMGT, TGO, TGP, TRI, T4L, URICO, TSH, T3, COLES, HDL, LDL, VLDL, GLICO
HBGLI, INSUL

07/03/2025 0063698 ROSELI DOS SANTOS DE OLIVEIRA 12/08/1973 10

HEMO, GLICO, UREIA, CREA, URICO, HBGLI, TGO, TGP, COLES, HDL, LDL, VLDL, URINA, FAN, LATEX
PCRT

07/03/2025 0063699 LARISSA COELHO OLIVEIRA 10/08/1995 10

GLICO, URINA, UROC, ANT11, TRI

10/03/2025 0063700 TAMARA DE OLIVEIRA SALES 13/02/2002 10

HEMO, GLICO, COLES, TRI, HDL, LDL, VLDL, UREIA, CREA, TSH, TGO, TGP, HBGLI, URINA

10/03/2025 0063701 SILVIA DOS SANTOS DE SOUZA 12/07/1968 10

COLES, TRI, HDL, LDL, VLDL, VITAD, HEMO

10/03/2025 0063702 JOSE CLAUDIO DA SILVA 22/02/1970 10

UREIA, CREA, HEMO, GLICO, URICO, TGO, TGP, URICO, COLES, TRI, HDL, LDL, VLDL, NA, K
HBGLI, URINA

10/03/2025 0063703 NATASHA DANTAS NUNES 28/11/1987 10

B12, VITAD, ESTRA, FSH, LH, PTH, PROLA, TESTO, PROGE, FE, FERRI, CORT1, UREIA, GAMGT, TGO
TGP, TRI, HEMO, T4L, URICO, CREA, TSH, T3, COLES, HDL, LDL, VLDL, GLICO, HBGLI, INSUL

10/03/2025 0063704 IVANE PEREIRA RODRIGUES 16/11/1974 10

HEMO, GLICO, HBGLI, TGO, TGP, COLES, TRI, HDL, LDL, VLDL, UREIA, CREA, URICO, URINA

07/03/2025 0063716 VITORIA SOUZA DOS SANTOs 22/09/2004 10

HEMO, TSH, T4L, T4, T3, VITAD, B12

07/03/2025 0063717 DENIVALDA GOMES SILVa 27/04/1995 10

CURV6, URINA, UROC, ANT11

07/03/2025 0063718 WILSON CESAR DOS SANTOS 19/01/1972 10

HEMO, GLICO, UREIA, CREA, URICO, TGO, TGP, PSA, COLES, HDL, LDL, VLDL, TRI, HBGLI, URINA

07/03/2025 0063719 THAYNARA NATACHA ALVES DE SALES 17/01/2000 10

HEMO, ABO, RH, GLICO, TOXG, TOXM, RUIGG, RUIGM, HIV, VDRL, HBSAG, URINA, PPF, HCV

07/03/2025 0063720 MARCIA BRIZOLA DE AVILA 15/09/1976 10

HEMO, GLICO, HBGLI, TGO, TGP, TSH, COLES, HDL, LDL, VLDL, TRI, URINA, UREIA, CREA, URICO
FSH, LH

Pacientes por Data

SULENI MARIA RIBEIRO DOS SANTOS

Convenio :

Periodo de 01-03-2025 a 31-03-2025

Data	Codigo	Paciente	Dt.Nasc	Convenio
07/03/2025	0063721	YASMIM AVILA DE LIMA SOUSA	26/01/2015	10
HEMO, GLICO, NA, K, UREIA, CREA, TGO, TGP, ASLO, VHS, PCRT, COLES, HDL, LDL, VLDL TRI, FE, FERRI, T3, T4L, TSH, URINA, PPF, HBGLI				
07/03/2025	0063722	LUIS CARLOS SANTOS CHAVES	12/11/1980	10
VDRL, FTAM, FTAG				
10/03/2025	0063723	SABRINA DE OLIVEIRA SALES	22/05/2003	10
HEMO, GLICO, UREIA, CREA, COLES, TRI, HDL, LDL, VLDL, HBGLI, PPF, URINA, TP, TTPA				
10/03/2025	0063724	CELESTE FERREIRA DE SOUZA	06/09/1940	10
HEMO, GLICO, UREIA, CREA, URICO, TGO, TGP, COLES, TRI, HDL, LDL, VLDL, HBGLI, URINA				
10/03/2025	0063725	THAIS OLIVEIRA DOS SANTOS	10/05/2001	10
HEMO, GLICO, URINA, UROC, ANT11				
12/03/2025	0063726	MARIA HELENA FONSECA LIMA VIEIRA	07/11/1965	10
COLES, HDL, LDL, VLDL, TRI, GLICO, HBGLI				
12/03/2025	0063727	LUCIANA TEODORO SILVA	10/03/1976	10
TSH, HBGLI, GLICO				
12/03/2025	0063728	EDUARDO APARECIDO DE MATTOS	13/10/1947	10
HEMO, GLICO, HBGLI, TGO, TGP, PSA, COLES, HDL, LDL, VLDL, TRI, UREIA, CREA, URICO, URINA				
12/03/2025	0063729	THAIS OLIVEIRA SANTOS	10/05/2001	10
GLICO, UREIA, CREA, STREA, STREV				
14/03/2025	0063730	RENATA SOUZA DE OLIVEIRA	20/06/1981	10
HEMO, FSH, LH, TESTO, ESTRA, TSH, T4L, T4, TP, TTPA, UREIA, CREA, URICO, TGO, TGP COLES, TRI, HDL, LDL, VLDL, HBGLI, URINA, GLICO				
14/03/2025	0063731	JOAO SOARES DA SILVA	02/01/1951	10
URICO, CPK, NA, K, TGO, TGP, HEMO, TSH, T4L, UREIA, CREA, TRI, COLES, HDL, LDL VLDL, GLICO, HBGLI, MICAI				
14/03/2025	0063732	VILSON MORALES LOPES	22/02/1971	10
TESTO, TESTL				
17/03/2025	0063733	MARIA ALVES DE SOUZA	10/02/1975	10
URINA, UROC, ANT11				
14/03/2025	0063734	JOISE BARRA DA SILVA	11/06/1993	10
HEMO, GLICO, UREIA, CREA, URICO, TGO, TGP, COLES, TRI, HDL, LDL, VLDL, HBGLI, URINA				

Pacientes por Data

SULENI MARIA RIBEIRO DOS SANTOS

Convenio :

Periodo de 01-03-2025 a 31-03-2025

Data	Codigo	Paciente	Dt.Nasc	Convenio
17/03/2025	0063735	MARINES MONTEIRO DE OLIVEIRA	16/04/1958	10
HEMO, GLICO, UREIA, CREA, URICO, TGO, TGP, COLES, HDL, LDL, VLDL, TRI, URINA, HBGLI, TSH				
17/03/2025	0063736	MARINEIDE SILVA RABELO	18/08/1974	10
HEMO, GLICO, UREIA, CREA, URICO, TGO, TGP, COLES, HDL, LDL, VLDL, TRI, HBGLI, URINA				
17/03/2025	0063737	ADI LIMA XAVIER	26/09/1946	10
HEMO, GLICO, HBGLI, NA, K, TGO, TGP, COLES, HDL, LDL, VLDL, TRI, UREIA, CREA, URICO URINA				
17/03/2025	0063738	ENZO GABRIEL ESPERATI LOPES PARDINHO	08/04/2016	10
HEMO, GLICO, FE, FERRI, NA, K, TGO, TGP, UREIA, CREA, COLES, TRI				
17/03/2025	0063739	MARIA ELENILDA ARAUJO SOUSA	28/06/1992	10
HEMO, GLICO, UREIA, CREA, URICO, TGO, TGP, COLES, HDL, LDL, VLDL, TRI, HBGLI, URINA				
17/03/2025	0063740	LIDIA FRANCISCA DA SILVA	03/08/1948	10
COLES, HDL, LDL, VLDL, TRI				
21/03/2025	0063741	GABRIELLY CIPRIANO DAVID	02/01/2000	10
STREA, STREV				
21/03/2025	0063742	DILCE DO NASCIMENTO	27/03/1948	10
B12, VITAD, HEMO, FAN, LATEX, ZIN, TSH, T4L, FE, FERRI, DHT, TPO, ANTTG				
21/03/2025	0063743	EUSEBIO SOARES	17/03/1969	10
HEMO, FE, FERRI, UREIA, CREA, URICO, TGO, TGP, PSA, COLES, HDL, LDL, VLDL, TRI, URINA HBGLI				
21/03/2025	0063744	ANA LUCIA MARTINS DE SOUZA	12/07/1960	10
COLES, HDL, LDL, VLDL, TRI, TGO, TGP, VITAD, PCRT, UREIA, CREA, URICO, FE, FERRI, URINA HBGLI				
21/03/2025	0063745	CLEUSA PINTO DE ALMEIDA	16/04/1965	10
HEMO, GLICO, HBGLI, COLES, HDL, LDL, VLDL, TRI, TSH, TGO, TGP, UREIA, CREA, PROLA, URINA				
21/03/2025	0063746	EBERSON RIBEIRO BARBOSA	04/10/1983	10
HEMO, FE, FERRI, UREIA, CREA, URICO, TGO, TGP, PSA, COLES, HDL, LDL, VLDL, TRI, URINA HBGLI				
07/03/2025	0063747	VILMA MARTINS FUASTINO DE SOUZA	29/09/1975	11
HEMO, URINA, NA, K, UREIA, CREA, FE, FERRI, TGO, TGP, URICO, FOLIC, GLICO, HBGLI, COLES HDL, LDL, VLDL, TRI, FSH, LH, ESTRA, PROGE, TESTO, TESL				

Pacientes por Data

SULENI MARIA RIBEIRO DOS SANTOS

Convenio :

Periodo de 01-03-2025 a 31-03-2025

Data	Codigo	Paciente	Dt.Nasc	Convenio
07/03/2025	0063748	EUDA MARIA DA SILVA	10/02/1966	11
HEMO, HBGLI, TSH, UREIA, CREA, NA, K, COLES, HDL, LDL, VLDL, TRI				
07/03/2025	0063749	ANA CAROLINA DA SILVA	13/11/1999	11
HEMO, ABO, RH, GLICO, TOXG, TOXM, RUIGG, RUIGM, HIV, VDRL, ANTIS, HBSAG, URINA, UROC, PPF HCV				
07/03/2025	0063750	HARUMI KAWAHARA VEDA	27/01/1952	11
HEMO, HBGLI, GLICO, COLES, HDL, LDL, VLDL, TRI, UREIA, CREA, NA, K, TGO, TGP, FE FERRI, GAMGT, URINA				
07/03/2025	0063751	GERALDO CORREA DOS SANTOS	09/08/1956	11
GLICO, HBGLI				
07/03/2025	0063752	CARMEM AMERICA SALAZAR ROJAS	18/11/1977	11
HEMO, VITAD, GLICO, B12, COLES, HDL, LDL, VLDL, TRI, TGO, TGP, CREA, UREIA, TSH, T3 T4, T4L, URINA				
07/03/2025	0063753	NATALICE VIEIRA SILVA	24/12/1955	11
PPF				
07/03/2025	0063754	LUIZ FELIPE	25/06/1989	11
HEMO, VITAD, GLICO, URINA, HBGLI, COLES, HDL, LDL, VLDL, TRI, T3, T4, TSH, T4L, UREIA CREA				
07/03/2025	0063755	RACHELLE REGINA ALEXANDRINO BRAZ GONCAL1V0E/S06/1995		11
HEMO, HBGLI, GLICO, COLES, HDL, LDL, VLDL, TRI, UREIA, CREA, NA, K, TGO, TGP, FE FERRI, GAMGT, TSH, T4L, VITAD, B12, URINA, UROC, ANT11				
07/03/2025	0063756	MARIA APARECIDA CONCEICAO SILVA	03/12/1943	11
TRI, UREIA, VITAD, HEMO, TSH, T4, T3, CREA, URINA, HBGLI, COLES, HDL, LDL, VLDL, GLICO				
10/03/2025	0063758	RUBENS FREIRE	30/07/1942	11
TRI, UREIA, HEMO, PSA, CREA, URINA, COLES, HDL, LDL, VLDL, GLICO				
10/03/2025	0063759	CIBELE SIMONE DOS SANTOS	10/07/1974	11
HEMO, GLICO, COLES, HDL, LDL, VLDL, TRI, TSH, T4L, URINA, UROC, ANT11				
10/03/2025	0063760	SUELI DORNELAS DE LIMA	19/04/1972	11
HEMO, GLICO, COLES, HDL, LDL, VLDL, TRI, CREA, UREIA, URINA, UROC, ANT11				
10/03/2025	0063761	JONATHAS CARVALHO DA SILVA	09/05/1991	11
HEMO, GLICO, TRI, COLES, HDL, LDL, VLDL, VITAD, B12, UREIA, CREA, TGO, TGP, PCRT, GAMGT FAL, OCUL, PPF, TSH, T4L, URINA				

Pacientes por Data

SULENI MARIA RIBEIRO DOS SANTOS

Convenio :

Periodo de 01-03-2025 a 31-03-2025

Data	Codigo	Paciente	Dt.Nasc	Convenio
10/03/2025	0063762	MARILEIDE DE SOUZA MEDEIROS	17/02/1972	11
HEMO, COLES, TRI, HDL, LDL, VLDL, NA, K, UREIA, CREA, TGO, TGP, GAMGT, GLICO, HBGLI CA, URINA				
10/03/2025	0063763	JOSE JOÃO	21/08/1940	11
CREA, FERRI, GLICO, HBGLI, TRI, UREIA, B12, VITAD, HEMO, ZIN, TSH, T4L, COLES, HDL, LDL VLDL, MICAI				
12/03/2025	0063764	MARIA APARECIDA DE OLIVEIRA	07/12/1957	11
HEMO, GLICO, COLES, HDL, LDL, VLDL, URINA				
12/03/2025	0063765	CYNTIA VIEIRA CUSTODIO	11/04/1981	11
HEMO, TGO, TGP, CREA, UREIA, NA, K, GLICO, COLES, HDL, LDL, VLDL, TRI, HBGLI, URICO FE, FERRI, TSH, T4L, VITAD, URINA, UROC, ANT11, FSH, PROGE, LH, TESTO, GAMGT, B12, DHT				
12/03/2025	0063766	PAULA ALVES PEREIRA	24/07/1985	11
HEMO, TRI, UREIA, VITAD, TSH, T4L, CREA, URINA, COLES, HDL, LDL, VLDL, GLICO				
12/03/2025	0063767	LUCIANA FONTES SANTOS	10/02/1988	11
UREIA, CREA, CURV6				
12/03/2025	0063768	THAMIRES MARTINS DOS SANTOS	15/09/2004	11
CURV6				
12/03/2025	0063769	ALZIRA BRANCO DE MIRANDA BETEGA	02/04/1961	11
HEMO, CREA, FERRI, GLICO, HBGLI, TGP, TRI, B12, VITAD, TSH, T4L, COLES, HDL, LDL, VLDL MICAI				
12/03/2025	0063770	PAULO FLAVIO DE CAMARGO	01/08/1958	11
HEMO, GLICO, COLES, HDL, LDL, VLDL, TRI				
12/03/2025	0063771	MARIA JOSE SOUZA CORTEZ	06/09/1954	11
HEMO, TGO, TGP, HBGLI, UREIA, CREA, GLICO, COLES, HDL, LDL, VLDL, TRI, NA, K, URINA TSH, T4L, T3				
12/03/2025	0063772	EDGARD MARCOLINO DOS SANTOS	10/11/1956	11
BK, BK2, BK3				
14/03/2025	0063773	TEREZINHA SCHINK	21/10/1963	11
K, TRI, UREIA, B12, VITAD, HEMO, CREA, NA, URINA, COLES, HDL, LDL, VLDL, GLICO				
14/03/2025	0063774	NICOLLY XAVIER CRUZ DOS SANTOS	28/02/2012	11
TSH, T4L, T3, PPF, PPF2, PPF3				

Pacientes por Data

SULENI MARIA RIBEIRO DOS SANTOS

Convenio :

Periodo de 01-03-2025 a 31-03-2025

Data	Codigo	Paciente	Dt.Nasc	Convenio
14/03/2025	0063775	SILVANA APARECIDA CRUZ DOS SANTOS	21/01/1974	11
LH, FSH, PROGE, TESTO, ESTRA, CORT1, CA, MG				
14/03/2025	0063776	FRANCISCO RODRIGUES FILHO	05/05/1980	11
HEMO, GLICO, COLES, HDL, LDL, VLDL, TRI				
14/03/2025	0063777	JORGE DOMINGOS DE OLIVEIRA	26/04/1960	11
HEMO, NA, K, UREIA, CREA, TGO, TGP, GAMGT, GLICO, HBGLI, FOLIC, PSA, FE, FERRI, URICO URINA, COLES, HDL, LDL, VLDL, TRI				
14/03/2025	0063778	LARISSA RODRIGUES	17/05/2004	11
VDRL				
14/03/2025	0063779	MAIZA LOUZA MEIRA	15/04/1971	11
OCUL, PPF				
14/03/2025	0063780	JOSE CARLOS TONDATTO	27/10/1961	11
K, TRI, UREIA, HEMO, PSA, TSH, TESTO, T4L, T3, CREA, NA, URINA, HBGLI, COLES, HDL LDL, VLDL, GLICO, VITAD				
14/03/2025	0063781	VANESSA DE SOUZA CRUZ LEITE	01/10/1979	11
HEMO, TGO, TGP, HBGLI, UREIA, CREA, GLICO, COLES, HDL, LDL, VLDL, TRI, NA, K, FE FERRI, URICO, URINA				
14/03/2025	0063782	IRANI APARECIDA GREGORIO SANTOS	23/11/1967	11
HBGLI, GLICO, COLES, HDL, LDL, VLDL, TRI, URINA				
14/03/2025	0063783	MARIA DENISE DE VILHENA	06/07/1960	11
HEMO, COLES, HDL, LDL, VLDL, TRI, PROT, UREIA, CREA, TGO, TGP, GLICO, CPK, URINA, OCUL				
14/03/2025	0063784	YASMIN LARISSA LACERDA FREITAS DA SILVA	22/05/2013	11
VITAD, B12, TSH, T4L, T3				
17/03/2025	0063785	CLARINDO DOS SANTOS	04/08/1966	11
HEMO, HBGLI, GLICO, COLES, HDL, LDL, VLDL, TRI, UREIA, CREA, NA, K, TGO, TGP, FE FERRI, GAMGT, PSA, URINA				
17/03/2025	0063786	LUIZ CARLOS DE FARIA	01/09/1970	11
COLES, HDL, LDL, VLDL, TRI				
17/03/2025	0063787	MAYARA MILENA QUERUBIM SANTOS	02/04/1993	11
HEMO, GLICO, COLES, HDL, LDL, VLDL, T4L, TSH, TESTO, ESTRA				
17/03/2025	0063788	RAIMUNDA LUZ LEONITA DA SILVA	22/06/1953	11
VITAD, B12, HEMO, PCRT, MG, NA, K, FE, FERRI				

Pacientes por Data

SULENI MARIA RIBEIRO DOS SANTOS

Convenio :

Periodo de 01-03-2025 a 31-03-2025

Data	Codigo	Paciente	Dt.Nasc	Convenio
17/03/2025	0063789	LIVIA DA SILVA CASTELLANI	28/08/2008	11
HEMO, ABO, RH, GLICO, TOXG, TOXM, RUIGG, RUIGM, HIV, VDRL, ANTIS, URINA, UROC, ANT11, PPF HCV				
17/03/2025	0063790	DRIELLY PEREIRA OSZTER CAMARGO	16/05/1993	11
HEMO, ABO, RH, GLICO, TOXG, TOXM, RUIGG, RUIGM, HIV, VDRL, ANTIS, URINA, UROC, ANT11, PPF HCV				
17/03/2025	0063791	YASMIN SOUZA MELO	18/04/2019	11
CREA, FERRI, FE, TRI, UREIA, HEMO, URINA, COLES, HDL, LDL, VLDL, PPF, GLICO				
17/03/2025	0063792	EUSTAQUIO DA SILVA LEITE	16/07/1949	11
OCUL				
17/03/2025	0063793	MATHEUS GABRIEL ALECRIM DO PRADO	23/03/1999	11
ELEHB				
17/03/2025	0063794	DIOGO CARDOSO DA SILVA	28/03/2005	11
ABO, RH, VDRL, HIV, HBSAG, HCV				
21/03/2025	0063795	DULCINEIA MARIA DA SILVA	24/07/1979	11
K, TRI, UREIA, B12, VITAD, HEMO, CREA, NA, URINA, COLES, HDL, VLDL, LDL, GLICO				
21/03/2025	0063796	MARCOS MAGNO PEREIRA	24/06/1983	11
HEMO, TGO, TGP, COLES, TRI, HDL, VLDL, LDL, CREA, UREIA, PSA, GLICO				
21/03/2025	0063797	MARIA JOSE PAES DE LIRA	09/07/1958	11
HEMO, COLES, TRI, HDL, VLDL, LDL, NA, K, UREIA, CREA, TGO, TGP, FOLIC, FE, FERRI URINA, HBGLI, GLICO				
21/03/2025	0063798	RONALDO GARCIA	20/05/1961	11
TRI, UREIA, B12, VITAD, HEMO, PSA, OCUL, CREA, URINA, HBGLI, COLES, HDL, VLDL, LDL, GLICO TSH, T4, T3, T4L				
21/03/2025	0063799	NEIDE ARANTES DA SILVA	27/04/1960	11
HEMO, HBGLI, GLICO, COLES, TRI, HDL, VLDL, LDL, UREIA, CREA, NA, K, TGO, TGP, FE FERRI, GAMGT, URINA, UROC, ANT11				
21/03/2025	0063800	ANTONIA JANUARIO DE RAMOS	31/10/1959	11
HEMO, GLICO, COLES, TRI, HDL, VLDL, LDL, TGO, TGP, FE, FERRI, TSH, T4L, T4, VITAD B12				
21/03/2025	0063801	MAURITI DE RAMOS	05/10/1958	11
HEMO, GLICO, TRI, COLES, HDL, VLDL, LDL, FE, FERRI, TGO, TGP, VITAD, B12, PSA				

Pacientes por Data

SULENI MARIA RIBEIRO DOS SANTOS

Convenio :

Periodo de 01-03-2025 a 31-03-2025

Data	Codigo	Paciente	Dt.Nasc	Convenio
21/03/2025	0063802	GABRIEL LUAN GONÇALVES	25/03/2003	11
HEMO, HIV, VDRL, ABO, RH				
21/03/2025	0063803	ISABELA OLIVEIRA DOS SANTOS	03/10/1997	11
HEMO, ABO, RH, GLICO, TOXG, TOXM, RUIGG, RUIGM, HIV, VDRL, HBSAG, URINA, UROC, ANT11, PPF HCV				
21/03/2025	0063804	LUIZ CARLOS BORGES DO NASCIMENTO	08/03/1972	11
HEMO, GLICO, HBGLI, COLES, TRI, HDL, VLDL, LDL, CREA, UREIA, URINA, VITAD, PSA				
21/03/2025	0063805	ADEMIR AIRES DE LIMA	20/12/1958	11
GLICO, HBGLI, URICO, NA, K, HEMO, FE, FERRI, VITAD, B12, TSH, T4L, T3				
21/03/2025	0063806	LUCIANO DE OLIVEIRA DOS SANTOS	11/04/1997	11
ABO, RH, VDRL, HIV, HBSAG, HCV				
21/03/2025	0063807	YASMIN LIMA DE LIRA	04/01/2006	11
STREA, STREV				
21/03/2025	0063808	PAULO FLAVIO DE CAMARGO	01/08/1958	11
OCUL				
24/03/2025	0063809	CLAUDIA REIS SANTOS	02/03/1966	11
TGO, TGP, CPK, HEMO, GLICO, HBGLI, CREA, COLES, HDL, LDL, VLDL, TRI, UREIA, URINA				
24/03/2025	0063810	SILVIO DONIZETI BENEDITO	17/01/1963	11
HEMO, GLICO, COLES, HDL, LDL, VLDL, UREIA, CREA, PSA, URINA, TRI				
24/03/2025	0063811	PAULO OSEIAS TOMAZ FILHO	04/02/1958	11
HEMO, COLES, HDL, LDL, VLDL, TRI, URICO, GLICO, PSA, HBGLI				
24/03/2025	0063812	GRACE KELLY RODRIGUES SILVA	18/02/1991	11
COMBS				
24/03/2025	0063813	RICARDO TADEU CAIRES SILVA	03/05/1982	11
HEMO, GLICO, COLES, HDL, LDL, VLDL, TRI, CREA, UREIA, URICO, PSA, URINA				
24/03/2025	0063814	RICARDO CAIRES SILVA	20/01/2015	11
COLES, HDL, LDL, VLDL, TRI, HEMO, URINA, PPF				
24/03/2025	0063815	SUELI DE PAULA SILVA	10/09/1954	11
HEMO, GLICO, COLES, HDL, LDL, VLDL, TRI, FE, FERRI, VITAD, B12, TSH, T3, T4L, T4 URINA, TGO, TGP				

Pacientes por Data

SULENI MARIA RIBEIRO DOS SANTOS

Convenio :

Periodo de 01-03-2025 a 31-03-2025

Data	Codigo	Paciente	Dt.Nasc	Convenio
24/03/2025	0063816	ROSIMEIRE HOLANDA CAMPOS SANTOS	26/05/1969	11
HBGLI, GLICO, ABO, RH				
24/03/2025	0063817	LUCAS FINARDI CHRISTOFOLETTI	30/08/1989	11
ABO, RH				
24/03/2025	0063818	CARLOS ALBERTO PEGORARO	26/03/1952	11
ZIN, UREIA, B12, VITAD, HEMO, PSA, OCUL, CREA, UROC, ANT11, HBGLI, COLES, HDL, LDL, VLDL TRI, GLICO, TSH, T4L, PROT, CA, FOLIC				
26/03/2025	0063819	PRISCILA BENTO	24/07/2001	11
URINA, UROC, ANT11, CURV6				
26/03/2025	0063820	EDSON PIRES DA SILVA	03/01/1973	11
HEMO, TGO, TGP, HBGLI, UREIA, CREA, GLICO, COLES, HDL, LDL, VLDL, NA, K, FE, FERRI URICO, PSA, URINA				
26/03/2025	0063821	ROSALINA MADALENO MINUNCIO	04/08/1962	11
HEMO, HBGLI, GLICO, CREA, COLES, HDL, LDL, VLDL, TRI, TGO, TGP, GAMGT, VITAD, B12, URINA				
26/03/2025	0063822	GABRIELE DE FREITAS NUNES	27/11/1998	11
COMBS				
26/03/2025	0063823	CELESTE APARECIDA PINHEIRO	24/07/1980	11
HEMO, FE, FERRI, GLICO, COLES, HDL, LDL, VLDL, TRI, TSH, T4L, URINA				
26/03/2025	0063824	DAYLIS ODIO MILHET	02/04/1986	11
HEMO, TRI, GLICO, HBGLI, TGO, TGP, K, NA, CREA, TSH, T4L, T4, VITAD, B12, URINA FERRI, COLES, HDL, LDL, VLDL, FE				
26/03/2025	0063825	GABRIELA CRISTINA DA SILVA	28/10/1996	11
HEMO, ABO, RH, GLICO, TOXG, TOXM, RUIGG, RUIGM, HIV, VDRL, HBSAG, URINA, UROC, ANT11, PPF HCV				
28/03/2025	0063826	MAYA MEDEIROS MORATORE	28/11/2023	11
HEMO, CREA, FERRI, FE, UREIA, URINA, GLICO, PPF				
21/03/2025	0063827	PEROLA SANTOS SILVA	31/07/2016	10
HEMO, GLICO, NA, K, TGO, TGP, UREIA, CREA, ASLO, VHS, PCRT, FE, FERRI, COLES, HDL LDL, VLDL, TRI, T3, T4L, TSH, URINA, UROC, PPF				
21/03/2025	0063828	GIOVANNA DE OLIVEIRA	08/02/2002	10
HEMO, GLICO, TSH, T4L, T4, PPF, PPF, IGE, HBGLI, MICAI				

Pacientes por Data

SULENI MARIA RIBEIRO DOS SANTOS

Convenio :

Periodo de 01-03-2025 a 31-03-2025

Data	Codigo	Paciente	Dt.Nasc	Convenio
21/03/2025	0063829	JAQUELINE DE JESUS CERQUEIRA SANTANA	22/07/1990	10
HEMO, RH, ABO, GLICO, TOXG, TOXM, RUIGG, RUIGM, HIV, VDRL, ANTIS, URINA, PPF, HCV				
21/03/2025	0063830	JOSE FERNANDES DE MATOS	08/05/1950	10
HEMO, FE, FERRI, UREIA, CREA, URICO, TGO, TGP, COLES, HDL, LDL, VLDL, TRI, HBGLI, URINA PSA				
21/03/2025	0063831	JADISON SANTOS SANTANA	18/07/1990	10
HIV, VDRL, HCV, HBSAG				
24/03/2025	0063832	ADEMIR FERREIRA	27/08/1960	10
HEMO, GLICO, UREIA, CREA, URICO, TGO, TGP, PSA, COLES, HDL, LDL, VLDL, TRI, HBGLI, URINA				
24/03/2025	0063833	SERLEIDE ALVES DA SILVA	28/11/1958	10
HEMO, GLICO, UREIA, CREA, URICO, TGO, TGP, COLES, HDL, LDL, VLDL, TRI, URINA, HBGLI, CA125				
24/03/2025	0063834	ERMINDA ANTONIA SANTOS SILVA	12/06/1961	10
HEMO, GLICO, HBGLI, TGO, TGP, COLES, HDL, LDL, VLDL, TRI, URINA, UREIA, CREA, URICO				
24/03/2025	0063835	ADRIANA DE SOUZA SILVA TABOSA	22/08/1983	10
HEMO, PPF, URINA, COLES, HDL, LDL, VLDL, TRI, UREIA, CREA, URICO, GLICO, HBGLI, CEA, ALFA				
24/03/2025	0063836	MARIA JOSIANE CORREIA ROPERO	27/05/1966	10
HEMO, FAN, ASLO, LATEX, GLICO, HBGLI, TGO, TGP, UREIA, CREA, URICO, COLES, HDL, LDL, VLDL TRI, URINA				
24/03/2025	0063837	MARIA EUNICE GOMES DE OLIVEIRA	22/06/1975	10
HEMO, GLICO, UREIA, CREA, URICO, TGO, TGP, COLES, HDL, LDL, VLDL, TRI, URINA, HBGLI				
24/03/2025	0063838	JOSE ROBERTO PINTO BRASILEIRO	05/07/1973	10
HEMO, GLICO, UREIA, CREA, URICO, TGO, TGP, PSA, COLES, HDL, LDL, VLDL, TRI, URINA, HBGLI				
24/03/2025	0063839	DAIANE DE OLIVEIRA SILVa	04/04/1998	10
HEMO, TP, TTPA, UREIA, CREA, FE, FERRI, URINA, NA, K, HBSAG, ANTIS, HCV, HIV, ELETR BHCG				
24/03/2025	0063840	LUNA MARIA FEITOZA DE LIRa	01/06/2005	10
URINA, UROC, ANT11, PPF				
24/03/2025	0063841	EDSON CASCARDI	30/10/1951	10
BK, BK2				
26/03/2025	0063842	ENOQUE ALVES SOBRINHO	01/03/1973	10
HEMO, GLICO, UREIA, CREA, URICO, TGO, TGP, PSA, COLES, TRI, HDL, LDL, VLDL, HBGLI, URINA				

Pacientes por Data

SULENI MARIA RIBEIRO DOS SANTOS

Convenio :

Periodo de 01-03-2025 a 31-03-2025

Data	Codigo	Paciente	Dt.Nasc	Convenio
26/03/2025	0063843	MARIA DAS GRÇAS P. SANTOS	07/07/1949	10
GLICO, HBGLI, URINA, PPF				
26/03/2025	0063844	IRINEU MATEUS DOS SANTOS	05/07/1951	10
HEMO, GLICO, HBGLI, TGO, TGP, PSA, COLES, TRI, HDL, LDL, VLDL, UREIA, CREA, URICO, URINA				
26/03/2025	0063845	RAMIRE GASPAR CUSTODIO	03/06/1963	10
HEMO, GLICO, UREIA, CREA, URICO, TGO, TGP, PSA, COLES, TRI, HDL, LDL, VLDL, HBGLI, URINA				
26/03/2025	0063846	ALLYNE DO NASCIMENTO OLIVEIRA ROSA	27/02/2007	10
HEMO, GLICO, HBGLI, UREIA, CREA, URICO, TGO, TGP, COLES, TRI, HDL, LDL, VLDL, URINA, PPF				
26/03/2025	0063847	MARCIA JUSTINO DA SILVA	12/11/1967	10
HEMO, COLES, TRI, HDL, LDL, VLDL				
26/03/2025	0063848	ADRIANY RODRIGUES LOPES SANTOS	11/01/1990	10
HEMO, GLICO, UREIA, CREA, URICO, COLES, TRI, HDL, LDL, VLDL, TGO, TGP, TSH, HIV, HBSAG HCV, HBGLI, VDRL, FERRI, URINA				
26/03/2025	0063849	ZENIA PRIMO DE ARAUJO COSTA	18/10/1959	10
UREIA, CREA				
26/03/2025	0063850	VIRLENE PEREIRA DE FREITAS	13/11/1991	10
TSH, T4L, T3, TIRE, TPO				
26/03/2025	0063851	RYAN AUGUSTO SOARES DE SOUZA	30/09/2013	10
HEMO, GLICO, UREIA, CREA, URICO, TGO, TGP, FE, FERRI, COLES, TRI, HDL, LDL, VLDL, HBGLI URINA				
28/03/2025	0063852	MARIA DE JESUS	10/10/1936	10
HEMO, GLICO, UREIA, CREA, URICO, COLES, TRI, HDL, LDL, VLDL, TGO, TGP, FE, FERRI, HBGLI URINA				
28/03/2025	0063853	WILLIAN DOURADO SANTOS	22/06/1981	10
HEMO, GLICO, UREIA, CREA, URICO, TGO, TGP, COLES, TRI, HDL, VLDL, LDL, HBGLI, ASLO, FAN LATEX, URINA				
28/03/2025	0063854	HELOISA CARMO ALMEIDA SILVA	22/04/2021	10
HEMO, IGE, GLICO, NA, K, UREIA, CREA, TGO, TGP, ASLO, VHS, PCRT, FE, FERRI, COLES TRI, HDL, LDL, VLDL, URINA, PPF				
28/03/2025	0063855	LORENA SILVA DE SOUZA	22/04/2021	10
HEMO, GLICO, NA, K, TGO, TGP, UREIA, CREA, T4, T4L, TSH, COLES, TRI, HDL, LDL VLDL, ASLO, AMILA, VHS, PCRT, FE, FERRI, URINA, PPF, T3				

Pacientes por Data

SULENI MARIA RIBEIRO DOS SANTOS

Convenio :

Periodo de 01-03-2025 a 31-03-2025

Data	Codigo	Paciente	Dt.Nasc	Convenio
28/03/2025	0063856	ENRICO RODRIGUES OLIVEIRA	04/10/2020	10
HEMO, GLICO, UREIA, CREA, COLES, TRI, HDL, LDL, VLDL, TGO, TGP, FE, FERRI, FAL, URINA PPF				
28/03/2025	0063857	IVANICY ALVES OLIVEIRA	01/01/1984	10
HEMO, GLICO, UREIA, CREA, URICO, TGO, TGP, TSH, T4, COLES, TRI, HDL, LDL, VLDL, HBGLI URINA				
28/03/2025	0063858	BRYAN SILVESTRINE GONÇALVES	13/05/2014	10
HEMO, GLICO, FE, FERRI, TGO, TGP, BILI, TSH, T4L, COLES, TRI, HDL, LDL, VLDL, CREA UREIA, VITAD				
28/03/2025	0063859	ODETE BARROS	20/09/1932	10
HEMO, GLICO, UREIA, CREA, URICO, TGO, TGP, TSH, COLES, TRI, HDL, LDL, VLDL, HBGLI, URINA				
28/03/2025	0063860	AVELINO MAQUEA	20/06/1939	10
HEMO, GLICO, UREIA, CREA, URICO, TGO, TGP, PSA, COLES, TRI, HDL, LDL, VLDL, HBGLI, URINA				
28/03/2025	0063861	JOAQUIM FRANCISCO DA SILVA	31/01/1980	10
HEMO, GLICO, HBGLI, COLES, TRI, HDL, LDL, VLDL, URICO, UREIA, CREA, TSH, URINA, OCUL				
28/03/2025	0063862	JOSE JAIME PEREIRA	28/06/1963	10
HEMO, GLICO, UREIA, CREA, URICO, TGO, TGP, GAMGT, CPK, COLES, TRI, HDL, LDL, VLDL, PSA HBGLI, URINA				
28/03/2025	0063863	MARIA LUCIA DE OLIVEIRA MATOS	11/10/1957	10
HEMO, GLICO, UREIA, CREA, URICO, TGO, TGP, COLES, TRI, HDL, LDL, VLDL, HBGLI, TSH, URINA				
28/03/2025	0063864	MARIA ANTONIA REZENDE	23/01/1959	10
HEMO, TGO, TGP				
28/03/2025	0063865	ELIANE CRISTIANE PEREIRA	17/01/1963	10
HEMO, GLICO, UREIA, CREA, URICO, TGO, TGP, TSH, COLES, TRI, HDL, LDL, VLDL, HBGLI, URINA				
28/03/2025	0063866	FRANCISCO PIRES DE LACERDA	10/07/1950	10
HEMO, GLICO, TP, TTPA, URICO, BILI, CA, TRI, COLES, HDL, LDL, VLDL, CLEAR, UREIA, CREA VHS, FE, FERRI, FAL, GAMGT, FSH, LH, TRANS, PROLA, PSA, MG, NA, K, PROT, TGO TGP, PPF, URINA				
31/03/2025	0063867	ROSEMEIRE APARECIDA DA SILVa	21/07/1967	10
OCUL				
26/03/2025	0063907	MARIA HELOIZA MEDEIROS DE LIMa	12/11/1996	11
HEMO, TGO, TGP, HBGLI, UREIA, CREA, GLICO, COLES, HDL, LDL, VLDL, TRI, NA, K, FE FERRI, URICO, VITAD, B12, TSH, T4L, T3, URINA				

Pacientes por Data

SULENI MARIA RIBEIRO DOS SANTOS

Convenio :

Periodo de 01-03-2025 a 31-03-2025

Data	Codigo	Paciente	Dt.Nasc	Convenio
26/03/2025	0063908	BRUNO CRUZ MORATIRE	02/11/1995	11
HEMO, TGO, TGP, HBGLI, UREIA, CREA, GLICO, COLES, HDL, LDL, VLDL, TRI, NA, K, FE FERRI, URICO, URINA				
28/03/2025	0063909	JOSE MARTINS BARBOSA	10/01/1976	11
HEMO, TRI, UREIA, PSA, CREA, URINA, COLES, HDL, LDL, VLDL, GLICO				
28/03/2025	0063910	MYLENE SILVEIRA SANTANA	09/11/1999	11
HEMO, GLICO, TSH, T4L, T4, VITAD, B12, URINA				
28/03/2025	0063911	MARIVALDA DOS SANTOS GIANNOTTI	16/06/1966	11
B12, VITAD, T3, ZIN, TSH, T4L, COLES, HDL, LDL, VLDL, HEMO				
28/03/2025	0063912	LAURA SOFIA LEONARDO RODRIGUES	13/07/2003	11
COMBS				
28/03/2025	0063913	ALEXSANDER GIANASI ROCHA DE CARVALHO	12/03/2004	11
ABO, RH				
28/03/2025	0063914	STEPHANIE PEREIRA PIRES DA SILVA	08/12/2008	11
HEMO, GLICO, TGO, TGP, FE, COLES, HDL, LDL, VLDL, TRI, URINA				
28/03/2025	0063915	MARIA DE FATIMA DA SILVA	10/08/1960	11
HEMO, GLICO, COLES, HDL, LDL, VLDL, TRI, CREA, UREIA, URINA, VITAD, HBGLI, TSH, T4, T3 T4L				
28/03/2025	0063916	ANTONIO ALVES DA ROCHA	27/02/1964	11
HEMO, TGO, TGP, FE, FERRI, UREIA, CREA, K, NA, GLICO, COLES, HDL, LDL, VLDL, TSH T4L, T4, PSA, URINA, VITAD, B12				
28/03/2025	0063917	JOAO BATISTA DOS SANTOS FILHO	27/03/1957	11
HEMO, HBGLI, GLICO, COLES, HDL, LDL, VLDL, TRI, UREIA, CREA, NA, K, TGO, TGP, FE FERRI, GAMGT, PSA, BILI, URINA				
28/03/2025	0063918	JOSE CARLOS CAVALCANTE	14/01/1964	11
HEMO, GLICO, COLES, HDL, LDL, VLDL, TRI, FE, FERRI, NA, K, TGO, TGP, CREA, VITAD B12, PSA				
28/03/2025	0063919	KAUANE RODRIGUES NASCIMENTO	04/02/1995	11
UROC, ANT11				
28/03/2025	0063920	LARRAYNNE STHEPHANNE ALVES VIEIRA	18/06/1993	11
STREA, STREV				

Pacientes por Data

SULENI MARIA RIBEIRO DOS SANTOS

Convenio :

Periodo de 01-03-2025 a 31-03-2025

Data	Codigo	Paciente	Dt.Nasc	Convenio
31/03/2025	0063921	LUIZ GUSTAVO MASCOL	30/12/2019	11
TP, TTPA, HEMO				
31/03/2025	0063922	MARLI NOGUEIRA BRAGA	14/08/1963	11
HEMO, FE, FERRI, FOLIC, GLICO, HBGLI, COLES, HDL, LDL, VLDL, TRI, OCUL, PPF, TGO, TGP URINA				
31/03/2025	0063923	SONIA MARIA DE OLIVEIRA SANTOS	06/08/1958	11
HEMO, HBGLI, GLICO, COLES, HDL, LDL, VLDL, TRI, UREIA, CREA, NA, K, TGO, TGP, FE FERRI, GAMGT, URINA				
31/03/2025	0063924	LUIZ CARLOS RONCON	06/02/1948	11
HEMO, FE, FERRI, NA, K, UREIA, CREA, PCRT, TP, TTPA				
31/03/2025	0063925	CLEMENTINA MARIA DE FARIA	14/11/1934	11
CREA, TRI, VITAD, HEMO, TSH, T4L, UREIA, B12, TGO, TGP, URINA, FE, FERRI, COLES, HDL LDL, VLDL, GLICO, HBGLI				
06/03/2025	0064101	ADRIANO AGNELO CARDOSO	09/09/1991	23
HEMO, TP, TTPA, HIV, HBSAG, ANTIS, HCV, GLICO, VDRL				
06/03/2025	0064102	MARCELO BORGES DE SOUSA	30/10/1970	23
HEMO, GLICO, TP, TTPA, HBSAG, ANTIS, HCV, HIV, VDRL				
06/03/2025	0064103	OCTAVIO HENRIQUE LINO PASSOS	31/05/1997	23
HEMO, GLICO, TP, TTPA, VDRL, HIV, HBSAG, ANTIS, HCV				
11/03/2025	0064104	MARCIO ANACLETA FERREIRA DA SILVA	30/11/1965	23
GLICO, HBGLI				
11/03/2025	0064105	MARIA EDUARDA SOUZA SANTOS COSTA	18/08/2004	23
HEMO, VDRL, TOXG, TOXM, HBSAG, ANTIS, HCV, URINA, ANT11, GLICO, HIV, RUIGG, RUIGM, CITGG, CITM UROC				
11/03/2025	0064106	LUCIA ALMEIDA SANTOS YOKOMIZO	31/10/1961	23
HEMO, CA, P, K, NA, B12, HCV, HBSAG, TSH, T4L, MG, VDRL, HIV, GLICO, FOLIC				
11/03/2025	0064107	ROSILENE GOMES DOS SANTOS	08/07/1986	23
HEMO, VDRL, TOXG, TOXM, HBSAG, ANTIS, HCV, TSH, T4L, TGO, TGP, URINA, UROC, ANT11, GLICO HIV, RUIGG, RUIGM, CITGG, CITM, BILI, URICO				
11/03/2025	0064110	MELANY APARECIDA DE FREITAS REZENDE	17/11/1999	23
HEMO, GLICO, TP, TTPA, ABO, RH, URINA, UROC, ANT11, BHCG, HBSAG, ANTIS, HCV, HIV, VDRL				

Pacientes por Data

SULENI MARIA RIBEIRO DOS SANTOS

Convenio :

Periodo de 01-03-2025 a 31-03-2025

Data	Codigo	Paciente	Dt.Nasc	Convenio
11/03/2025	0064111	MARIA MONICA BERRETO DA SILVA JESUS	01/12/1971	23
CREA, K, UREIA				
11/03/2025	0064112	LARISSA TRINDADE DE OLIVEIRA	28/08/2003	23
HEMO, GLICO, TP, TTPA, ABO, RH, URINA, UROC, ANT11, BHCG, HBSAG, ANTIS, HCV, HIV, VDRL				
13/03/2025	0064113	MARIA MONICA BARRETO S JESUS	01/12/1971	23
HEMO, FSH, PROGE, LH, PROLA, ESTRA, CA125, CEA, TESTO, TESTO, BHCG, FERRI				
20/03/2025	0064114	EDUARDA MANUELY DOS SANTOS	01/03/2004	23
TSH, T4L				
25/03/2025	0064116	BARBARA DOS SANTOS NUNES MAGIOLO	17/05/1992	23
URINA, UROC, ANT11				
21/03/2025	0064271	REGINALDO DE BRITO	17/09/1961	12
URICO, CPK, K, NA, TGO, TGP, HEMO, TSH, T4L, MG, UREIA, CREA, TRI, COLES, HDL VLDL, LDL, GLICO, HBGLI				
21/03/2025	0064272	VERA LUCIA BAENCI JACK DA SILVA	17/05/1958	12
HEMO, GLICO, COLES, HDL, LDL, TRI, URICO, URINA, PPF, TGO, TGP, CREA				
21/03/2025	0064273	JOANA DEMICIANO DE LIMA	27/03/1952	12
HEMO, GLICO, COLES, HDL, LDL, TRI, URICO, URINA, TGO, TGP, CA, NA, CORT1, TSH, T4 T3, FERRI, FE				
21/03/2025	0064274	ANTONIO PAULO DA SILVA	13/01/1968	12
URICO, CPK, K, NA, TGO, TGP, HEMO, TSH, T4L, UREIA, CREA, TRI, COLES, HDL, LDL VLDL, GLICO, HBGLI				
21/03/2025	0064275	EDNEIA MARIA DA CONCEÇÃO	02/07/1968	12
HEMO, GLICO, URINA, TRI, TGO, TGP, URICO, COLES, HDL, LDL, PPF, CREA, FERRI, FE				
21/03/2025	0064276	CLEIDE SANTOS	01/08/1954	12
HEMO, TGO, TGP, CREA				
21/03/2025	0064277	MARIA JOSE DE SOUSA ROCHA	12/01/1970	12
HEMO, GLICO, COLES, HDL, LDL, TRI, URINA, URICO, CORT1, FERRI, FE, CREA				
21/03/2025	0064278	LUANA DA SILVA	04/03/1989	12
URINA, UROC, ANT11, HEMO, FERRI, GLICO				
21/03/2025	0064279	TANIA ALVES DOS SANTOS RIBEIRO	18/10/1957	12
PPF				

Pacientes por Data

SULENI MARIA RIBEIRO DOS SANTOS

Convenio :

Periodo de 01-03-2025 a 31-03-2025

Data	Codigo	Paciente	Dt.Nasc	Convenio
24/03/2025	0064280	SHIELA ANAI DOS SANTOS BRANCALION	02/04/1973	12
HEMO, VHS, FAN				
24/03/2025	0064281	PAULINO DA SILVA	13/05/1965	12
HBGLI				
24/03/2025	0064282	ERNALDO AFONSO DE CARVALHO	18/03/1964	12
URICO, CPK, MG, K, NA, TGO, TGP, HEMO, TSH, T4L, UREIA, CREA, TRI, COLES, HDL LDL, VLDL, GLICO, HBGLI, MICAI				
24/03/2025	0064283	JOSE CAETANO NUNES DA CRUZ	22/10/2019	12
HEMO, PCRT, NA, K, TGO, TGP, UREIA, CREA, GLICO, FE, FERRI, COLES, HDL, LDL, VLDL TRI, T3, T4L, TSH, URINA, PPF, AMILA				
24/03/2025	0064284	JEISIANE SOARES SILVA	06/01/2002	12
HEMO, HBGLI, GLICO, COLES, HDL, LDL, VLDL, TRI, PPF				
24/03/2025	0064285	ARTHUR HENRIQUE CARDOSO DE OLIVEIRA	15/09/2018	12
HEMO, NA, K, UREIA, CREA, GLICO, TGO, TGP, FE, FERRI, COLES, HDL, LDL, VLDL, TRI T3, T4L, TSH, AMILA, URINA, PPF, AMILA				
28/03/2025	0064286	ANTONIO SEVERINO MELO	18/05/1951	12
HEMO, HBGLI, GLICO, COLES, HDL, LDL, VLDL, TRI, PPF, PSA, OCUL				
28/03/2025	0064287	NEUZA SANTOS DE MELO	02/04/1954	12
HEMO, HBGLI, GLICO, COLES, HDL, LDL, VLDL, TRI, OCUL, PPF				
28/03/2025	0064288	MARLENE JOSE DA LUZ NOGUEIRA	28/07/1962	12
HEMO, HBGLI, GLICO, COLES, HDL, LDL, VLDL, TRI, PPF, OCUL				
28/03/2025	0064289	TEREZINHA DELGATO MATHIAS	02/04/1960	12
HEMO, GLICO, HBGLI, NA, K, UREIA, CREA, TGO, TGP, COLES, HDL, LDL, VLDL, TRI, TSH T4L, VITAD, B12, URINA, UROC, ANT11, PPF, OCUL, CEA				
26/03/2025	0064290	JULIANA PEREIRA CARVALHO	28/10/2002	12
HEMO, PPF, URINA				
26/03/2025	0064291	CAROLINA CRISTINA CAÇADOR SILVA	28/07/1997	12
ELEHB, TSH, T4L, VITAD, B12				
26/03/2025	0064292	BEATRIZ RAMOS DE CARVALHO	24/08/2023	12
HEMO, GLICO, FE, FERRI, UREIA, CREA, URINA, PPF				
26/03/2025	0064293	BRUNA HELENA SANTOS ESPERANÇA	09/03/1994	12
CURV6, VDRL				

Pacientes por Data

SULENI MARIA RIBEIRO DOS SANTOS

Convenio :

Periodo de 01-03-2025 a 31-03-2025

Data	Codigo	Paciente	Dt.Nasc	Convenio
26/03/2025	0064294	NOEMI MARTINS DOS SANTOS NUNES NASCIMEN2T5O	10/1986	12
FSH, ESTRA, TSH, T4L, PROLA				
26/03/2025	0064295	LAIS ALMEIDA LUCIANO	18/12/2014	12
HEMO, GLICO, COLES, HDL, LDL, VLDL, TRI, ASLO, VHS, PCRT, TGO, TGP, NA, K, UREIA CREA, FE, FERRI, T3, T4L, TSH, URINA, PPF				
26/03/2025	0064296	GEANE RODRIGUES DA SILVa	25/09/1982	12
BK				
28/03/2025	0064297	JANDIRA DA SILVA BALBINO	12/10/1965	12
HEMO, HBGLI, GLICO, COLES, HDL, LDL, VLDL, TRI, OCUL, NA, K, UREIA, CREA, TGO, TGP TSH, T4L, URINA, UROC, ANT11, PPF, CEA, VITAD, B12				
28/03/2025	0064298	GISLAINE DE SOUZA SANTOS	24/05/1986	12
VITAD, B12, TSH, T4L, HEMO, VHS, FAN				
28/03/2025	0064299	MAURICIO MATHEUS RAMALHO DE LIMA	10/08/1998	12
HEMO, HBGLI, GLICO, COLES, HDL, LDL, VLDL, TRI, PPF				
28/03/2025	0064300	MELISSA DA SILVA SEBASTIAO	31/07/2015	12
HEMO, GLICO, IGE, NA, K, TGO, TGP, UREIA, CREA, FE, FERRI, COLES, TRI, ASLO, VHS PCRT, T3, T4L, TSH, URINA, PPF, CULT, ATB, BACTE				
28/03/2025	0064301	PAULO DE ARAUJO	13/09/1954	12
HEMO, URINA, TGO, TGP, TP, TTPA				
28/03/2025	0064302	FLORISA ROSA DA SILVA	23/05/1961	12
HEMO, HBGLI, GLICO, COLES, HDL, LDL, VLDL, TRI, TP, TTPA, VITAD, TSH, PPF, OCUL				
31/03/2025	0064340	VANDERLEI FRANCISCO DA SILVA	16/04/1968	12
HEMO, HBGLI, GLICO, COLES, HDL, LDL, VLDL, TRI, PSA, TSH, PPF, OCUL				
31/03/2025	0064341	MARIA JOSE GOMES DA COSTA	18/03/1972	12
HEMO, HBGLI, GLICO, COLES, HDL, LDL, VLDL, TRI, VITAD, NA, K, CA, MG, OCUL, PPF TP, TTPA, URINA				
31/03/2025	0064342	ALICE DA SILVA ALVES	05/01/2005	12
HEMO, URINA, PPF				
31/03/2025	0064343	JOAO VICTOR DA LUZ SILVA MENESES	11/07/2007	12
HEMO, HBGLI, GLICO, PPF, URINA				
31/03/2025	0064344	DAVI DA LUZ SILVA MENESES	24/10/2010	12
HEMO, HBGLI, GLICO, PPF, URINA				

Pacientes por Data

SULENI MARIA RIBEIRO DOS SANTOS

Convenio :

Periodo de 01-03-2025 a 31-03-2025

Data	Codigo	Paciente	Dt.Nasc	Convenio
31/03/2025	0064345	GENILDA DE OLIVEIRA SIQUEIRA	02/05/1969	12
TSH				
31/03/2025	0064346	ANA PAULA IGNACIO DOS SANTOS	06/06/1986	12
HEMO, HBGLI, GLICO, COLES, HDL, LDL, VLDL, TRI, PPF				
31/03/2025	0064347	MARIANA PASSOS BASTOS	20/12/1997	12
VITAD, B12, TSH, T4L, TPO, ELEHB				
31/03/2025	0064348	MARIA ISABEL SANTOS REIS	01/07/1957	12
HEMO, HBGLI, GLICO, COLES, HDL, LDL, VLDL, TRI, UREIA, CREA, TGO, TGP, OCUL, PPF				
28/03/2025	0064468	MARIA ROSA SCIARRETTA DA COSTA	30/05/1963	18
TP, TTPA				
28/03/2025	0064469	APARECIDA DIAS DE OLIVEIRA BASTOS	25/11/1954	18
HEMO				
29/03/2025	0064470	EDSON SEBATIAO DA SILVA	01/12/1972	18
HEMO, PCRT, UREIA, CREA, NA, K				
29/03/2025	0064471	CARLICE DA LUZ CARDOSO	14/10/1954	18
TROPO, CPK, CKMB				
29/03/2025	0064472	PAULO YUKITI TAMURA	30/07/1944	18
HEMO, PCRT, UREIA, CREA, NA, K				
29/03/2025	0064473	ILARINA MOREIRA DE JESUS	16/03/1954	18
HEMO, TP, TTPA, PCRT, UREIA, CREA, NA, K				
29/03/2025	0064474	APARECIDA DIAS DE OLIVEIRA BASTOS	25/11/1954	18
HEMO, PCRT, UREIA, CREA, NA, K				
29/03/2025	0064475	EVA MARQUES DA SILVA	12/03/1944	18
HEMO, UREIA, CREA, NA, K, PCRT				
29/03/2025	0064476	DALVA ROSA DA SILVA	20/10/1948	18
HEMO, UREIA, CREA, NA, K, PCRT				
29/03/2025	0064477	DALVA ROSA DA SILVA	20/10/1948	18
GASO				
29/03/2025	0064478	APARECIDA DIAS DE OLIVEIRA BASTOS	25/11/1954	18
CREA, UREIA, HEMO, PCRT				

Pacientes por Data

SULENI MARIA RIBEIRO DOS SANTOS

Convenio :

Periodo de 01-03-2025 a 31-03-2025

Data	Codigo	Paciente	Dt.Nasc	Convenio
29/03/2025	0064479	DALVA ROSA DA SILVA	20/10/1948	18
CREA, K, NA, UREIA, HEMO, PCRT				
29/03/2025	0064480	MARIA ROSA SCIARRETTA DA COSTA	30/05/1963	18
CREA, K, NA, UREIA, HEMO, PCRT, TGP, TGO, GAMGT, FAL, BILI, TP, TTPA				
29/03/2025	0064481	PAULO YUKITI TAMURA	30/07/1944	18
CREA, K, NA, UREIA, HEMO, PCRT				
30/03/2025	0064483	APARECIDA DIAS DE OLIVEIRA BASTOS	25/11/1954	18
HEMO, BILI, FAL, TGO, TGP, GAMGT, PCRT, UREIA, CREA, NA, K				
30/03/2025	0064484	ANA LUCIA MARTINS DE SOUZA	12/07/1960	18
HEMO, PCRT, UREIA, CREA, NA, K				
30/03/2025	0064485	PAULO ANTONIO DE FREITAS	21/07/1968	18
HEMO, PCRT, UREIA, CREA, NA, K				
30/03/2025	0064486	CARLICE DFA LUZ CARDOSO	14/10/1954	18
TROPO, CPK, CKMB				
31/03/2025	0064561	VALDIR CANDIDO SOBRINHO	22/02/1961	18
UROC, ANT11				
31/03/2025	0064562	EVA MARQUES DA SILVA	12/03/1944	18
URINA, UROC, ANT11				
31/03/2025	0064563	DALVA ROSA DA SILVA	20/10/1948	18
TROPO, CPK, CKMB				
29/03/2025	0064564	NELSON VARIN	18/07/1931	18
CREA, K, NA, UREIA, HEMO, PCRT				
28/03/2025	0064565	PAULO YUKITI TAMURA	30/07/1944	18
HEMO, PCRT, UREIA, CREA, NA, K				
28/03/2025	0064566	WALTER GONÇALVES DOS SANTOS	17/09/1993	18
HEMO, PCRT, UREIA, CREA, NA, K				
28/03/2025	0064567	PAULO ANTONIO DE FREITAS	21/07/1968	18
HEMO, PCRT, UREIA, CREA, NA, K				
31/03/2025	0064568	RN DE ALINE OLIVEIRA DA SILVA	31/03/2025	18
ABO, RH, COMBD				

Pacientes por Data

SULENI MARIA RIBEIRO DOS SANTOS

Convenio :

Periodo de 01-03-2025 a 31-03-2025

Data	Codigo	Paciente	Dt.Nasc	Convenio
31/03/2025	0064569	EVELIN ALVES VENTURA DE MORAES	01/10/2001	18
HEMO, ABO, RH, TP, TTPA, HIVT, VDRL, UREIA, CREA, TGO, TGP, DHL, BILI, URICO				
31/03/2025	0064570	RN DE EVELIN ALVES VENTURA MORAES	31/03/2025	18
ABO, RH, COMBD				
26/03/2025	0064635	NATACHI DE MATOS PEREIRA	28/11/1989	18
HEMO, URINA, BHCG				
27/03/2025	0064674	MARIA GORGONIO DOS SANTOS	13/06/1949	18
HEMO, TP, TTPA				
25/03/2025	0064697	JESSICA DE ARAUJO OLIVEIRA	15/04/2000	18
HEMO, PCR, TP, TTPA				
25/03/2025	0064698	ANA BEATRIZ MARIANO MAXIMIANO	14/06/1999	18
BHCG				
25/03/2025	0064700	JASMIM MENDES GONÇALVES	11/07/2002	18
URINA				
25/03/2025	0064701	JESSICA GOMES ESTEWAM	28/11/1992	18
HEMO				
25/03/2025	0064702	BEATRIZ OLIVEIRA SANTIAGO	09/04/2004	18
URINA				
26/03/2025	0064703	MARIANA PASSOS BASTOS	20/12/1997	18
URINA				
26/03/2025	0064705	BARBARA MAGNO PINHEIRO DE ARAUJO	15/10/1996	18
URINA				
26/03/2025	0064706	MARIA ADRIANA CONCEIÇÃO DE ARAUJO	24/08/1976	18
BHCG				
26/03/2025	0064707	NATACHI DE MATOS PEREIRA	28/11/1989	18
HB, HT				
26/03/2025	0064708	SUELLEN NOGUEIRA DE SOUZA	15/10/1998	18
URINA				
27/03/2025	0064709	LUANA MARTINS FERREIRA	03/09/2003	18
HEMO, ABO, RH, HIVT, FTR, VDRL, URICO, BILI, UREIA, CREA, DHL, NA, K, TGO, TGP PCR, URINA				

Pacientes por Data

SULENI MARIA RIBEIRO DOS SANTOS

Convenio :

Periodo de 01-03-2025 a 31-03-2025

Data	Codigo	Paciente	Dt.Nasc	Convenio
27/03/2025	0064710	ALINE CRISTINA NOCCE GOMES VAZ	02/10/1990	18
URINA				
27/03/2025	0064711	THAIS ELIZABETH RIBEIRO SANTOS LIMA	23/11/2001	18
BHCG, URINA				
27/03/2025	0064712	VANESSA DE LIMA CARVALHO	17/07/1995	18
URINA				
27/03/2025	0064713	CAROLINA CRISTINA CAÇADOR SILVA	28/07/1997	18
URINA				
27/03/2025	0064714	QUEREN RUAMA AUGUSTINHO DA SILVA	11/04/2003	18
HEMO, BILI, CREA, TGO, TGP, URINA, DHL				
27/03/2025	0064715	SUELEN DEI SANTI BARBOSA	17/10/1990	18
URINA				
27/03/2025	0064716	CAMILA PEREIRA DA SILVA	17/10/1996	18
URINA				
28/03/2025	0064717	QUEREN RUAMA AUGUSTINHO DA SILVA PEREIR	1A1/04/2003	18
ABO, RH, URICO, UREIA, CREA, NA, K, BILI, TGO, TGP, PROT, DHL, TP, TTPA, VDRL FTR, HIVT				
28/03/2025	0064718	SUELEN DEI SANTI BARBOSA	17/10/1990	18
HEMO, URICO, BILI, UREIA, CREAT, NA, K, MG, TGO, TGP, DHL, URINA				
28/03/2025	0064719	VIVIANE DE FREITAS RIBEIRO	05/05/2000	18
HEMO, PCR, URINA				
28/03/2025	0064720	STEPHANE FRANÇA ALEXANDRE INACIO	24/05/2001	18
URINA				
28/03/2025	0064721	MARCELA DAS FLORES SOBRAL	08/07/1980	18
BHCG				
29/03/2025	0064723	BRUNA DOS SANTOS DA SILVA	29/04/2005	18
HEMO, VDRL, ABO, RH, HIV				
29/03/2025	0064724	AMANDA LOPES SOARES	27/11/2006	18
VDRL, ABO, RH, HIV				

Pacientes por Data

SULENI MARIA RIBEIRO DOS SANTOS

Convenio :

Periodo de 01-03-2025 a 31-03-2025

Data	Codigo	Paciente	Dt.Nasc	Convenio
29/03/2025	0064725	INGRID RODRIGUES DOS SANTOS	10/10/2000	18
URINA				
29/03/2025	0064726	LUARA DOS SANTOS FRANCISCO	16/07/1999	18
BHCG				
29/03/2025	0064727	INGRID ALVES DA COSTA BARROS	16/03/1991	18
HEMO, URICO, BILI, CREA, DHL, NA, K, TGO, TGP, URINA				
29/03/2025	0064728	LARISSA ALVES PAIVA	06/03/1996	18
URINA				
30/03/2025	0064729	PATRICIA MARIA DA SILVA	07/12/1986	18
HEMO				
30/03/2025	0064730	REBECA APARECIDA CAMARGO BRASIL	09/12/1996	18
URINA				
31/03/2025	0064731	ALINE OLIVEIRA DA SILVA	22/04/1991	18
HEMO, ABO, RH, VDRL, FTR, HIVT				
31/03/2025	0064732	EVELLYN DOS SANTOS COSTA	29/12/2005	18
URINA				
31/03/2025	0064733	THAIS MIRANDA VAZ	22/12/1994	18
HEMO, BHCG, URINA				
25/03/2025	0064766	JULIANA TEODORO BUENO	22/12/1999	18
HEMO, BILI, CREA, UREIA, TGO, TGP, DHL, URINA				
22/03/2025	0064767	RN DE RAQUEL CONCEICAO TAVARES	15/03/2025	18
BILI				
17/03/2025	0064768	SANTINA CRUZ	18/09/1934	18
HEMO, PCRT, UREIA, CREA, NA, K				
17/03/2025	0064769	TEREZA DE JESUS ROSA	21/02/1940	18
HEMO, PCRT, UREIA, CREA, NA, K				
17/03/2025	0064770	EDSON LINO DA SILVA	18/09/1970	18
HEMO, GASO				
17/03/2025	0064771	VIVALDE AFFONSO CORREA	27/02/1940	18
CREA, K, NA, UREIA, HEMO, PCRT				

Pacientes por Data

SULENI MARIA RIBEIRO DOS SANTOS

Convenio :

Periodo de 01-03-2025 a 31-03-2025

Data	Codigo	Paciente	Dt.Nasc	Convenio
17/03/2025	0064772	JORGE DE SOUZA	01/09/1949	18
CREA, K, NA, UREIA, HEMO, PCRT, URINA				
17/03/2025	0064774	APARECIDA TOFANETTO DOS SANTOS	23/04/1937	18
CREA, K, NA, UREIA, PCRT, HEMO				
17/03/2025	0064775	CLAUBERVAN PINHEIRO DA COSTA	27/02/1985	18
CREA, K, NA, UREIA, PCRT, HEMO				
17/03/2025	0064776	EVERALDO BEU DOS SANTOS	07/11/1984	18
CREA, K, NA, UREIA, PCRT, HEMO				
19/03/2025	0064777	PRISCILA REGINA IRAJAI PERDIGAO GRABAUS0K2A/S10/1984		18
HEMO, GLICO, URINA				
18/03/2025	0064778	ROSARIA FORTES MOARES	22/01/1931	18
HEMO, PCRT, UREIA, CREA, NA, K				
18/03/2025	0064779	MARIO DE JESUS CARDOSO	09/11/1935	18
HEMO, PCRT, UREIA, CREA, NA, K				
20/03/2025	0064780	ILARINA MOREIRA DE JESUS	16/03/1954	18
HEMO, UREIA, CREA, NA, K, PCRT				
18/03/2025	0064781	ALEXANDRE LISBOA BAIOES	07/02/1970	18
HEMO, PCRT, UREIA, CREA, NA, K				
20/03/2025	0064782	ALDA MARIA DE LIMA	16/07/1978	18
HEMO, PCRT, UREIA, CREA, NA, K, PROT, TGO, TGP				
20/03/2025	0064783	MARIA CARVALHO DA SILVA	13/09/1946	18
HEMO, PCRT, UREIA, CREA, NA, K				
20/03/2025	0064784	ARMANDO RODRIGUES DO NASCIMENTO	21/08/1951	18
HEMO, UREIA, CREA, NA, K, PCRT, URINA				
20/03/2025	0064785	EDSON LINO DA SILVA	18/09/1970	18
HEMO, PCRT, UREIA, CREA, NA, K				
20/03/2025	0064786	ROSARIA FORTES MOARES	22/01/1931	18
HEMO, PCRT, UREIA, CREA, NA, K				
20/03/2025	0064787	WALTER GONÇALVES DOS SANTOS	17/09/1993	18
HEMO, PCRT, UREIA, CREA, NA, K				

Pacientes por Data

SULENI MARIA RIBEIRO DOS SANTOS

Convenio :

Periodo de 01-03-2025 a 31-03-2025

Data	Codigo	Paciente	Dt.Nasc	Convenio
20/03/2025	0064788	ROSANGELA DE JESUS RAMOS SANTOS	10/12/1975	18
HEMO, PCRT, UREIA, CREA, NA, K				
20/03/2025	0064789	JORGE DE SOUZA	01/09/1949	18
HEMO, PCRT, UREIA, CREA, NA, K				
20/03/2025	0064790	MARIO DE JESUS CARDOSO	09/11/1935	18
CULT, ATB				
20/03/2025	0064791	MARIA APARECIDA LOPES	21/11/1956	18
CPK, TGO, TGP, TROPO, URINA				
20/03/2025	0064792	ALDA MARIA DE LIMA	16/07/1978	18
HEMO				
21/03/2025	0064793	ARMANDO RODRIGUES DO NASCIMENTO	21/08/1951	18
URINA, UROC, ANT11				
22/03/2025	0064794	ROBERT WILLIANS SABINO	06/04/2001	18
HEMO, PCRT, UREIA, CREA, NA, K				
22/03/2025	0064795	ILARINA MOREIRA DE JESUS	16/03/1954	18
HEMO, PCRT, UREIA, CREA, NA, K				
22/03/2025	0064796	ALDA MARIA DE LIMA	16/07/1978	18
HEMO, PCRT, UREIA, CREA, NA, K				
22/03/2025	0064797	ROSARIA FORTES MOARES	22/01/1931	18
HEMO, PCRT, UREIA, CREA, NA, K				
22/03/2025	0064798	ROSANGELA DE JESUS RAMOS SANTOS	10/12/1975	18
HEMO, PCRT, UREIA, CREA, NA, K				
22/03/2025	0064799	JOAO DIAS DOS PASSOS	29/10/1937	18
HEMO, TP, TTPA, PCRT, UREIA, CREA, NA, K				
22/03/2025	0064800	PAULO ANTONIO DE FREITAS	21/07/1968	18
HEMO, PCRT, UREIA, CREA, NA, K				
26/03/2025	0064801	OSMILTON GONÇALVES DA SILVA	26/12/1949	18
HEMO, PCRT, UREIA, CREA, NA, K				
26/03/2025	0064802	ILARINA MOREIRA DE JESUS	16/03/1954	18
HEMO, PCRT, UREIA, CREA, NA, K, FAL, GAMGT, TGO, TGP, TP, TTPA, URINA				

Pacientes por Data

SULENI MARIA RIBEIRO DOS SANTOS

Convenio :

Periodo de 01-03-2025 a 31-03-2025

Data	Codigo	Paciente	Dt.Nasc	Convenio
26/03/2025	0064803	ALEXANDRE PENA DE CASTRO	07/10/1975	18
HEMO, PCRT, UREIA, CREA, NA, K				
26/03/2025	0064804	WALTER GONÇALVES DOS SANTOS	17/09/1993	18
HEMO, TP, TTPA, PCRT, UREIA, CREA, NA, K, BILI, CA, FAL, GAMGT, MG, PROT, TGO TGP				
26/03/2025	0064805	PAULO YUKITI TAMURA	30/07/1944	18
HEMO, PCRT, UREIA, CREA, NA, K				
26/03/2025	0064806	MARIA ROSA SCIARRETTA DA COSTA	30/05/1963	18
HEMO, PCRT, UREIA, CREA, NA, K				
26/03/2025	0064807	EVA MARQUES DA SILVA	12/03/1944	18
HEMO, PCRT, UREIA, CREA, NA, K, URINA				
26/03/2025	0064808	DALVA ROSA DA SILVA	20/10/1948	18
HEMO, PCRT, UREIA, CREA, NA, K				
26/03/2025	0064809	PAULO ANTONIO DE FREITAS	21/07/1968	18
HEMO, PCRT, UREIA, CREA, NA, K				
26/03/2025	0064810	VALDIR FERREIRA	05/03/1955	18
URINA				
27/03/2025	0064811	APARECIDA TOFANETTO DOS SANTOS	23/04/1937	18
HEMO, PCRT, UREIA, CREA, NA, K				
27/03/2025	0064812	AVANI DE BRITO RIBEIRO	10/03/1942	18
HEMO, PCRT, UREIA, CREA, NA, K				
27/03/2025	0064814	DALVA ROSA DA SILVA	20/10/1948	18
GASO				
27/03/2025	0064815	ARMANDO RODRIGUES DO NASCIMENTO	21/08/1951	18
HEMO, PCRT, UREIA, CREA, NA, K				
27/03/2025	0064816	MARIA ROSA SCIARRETTA DA COSTA	30/05/1963	18
HEMO, PCRT, K				
27/03/2025	0064817	REGIANE APARECIDA ANDRADE DE SOUZA	22/06/1978	18
HEMO, TP, TTPA, PCRT, UREIA, CREA, NA, K				

Pacientes por Data

SULENI MARIA RIBEIRO DOS SANTOS

Convenio :

Periodo de 01-03-2025 a 31-03-2025

Data	Codigo	Paciente	Dt.Nasc	Convenio
27/03/2025	0064818	CARLICE DA LUZ CARDOSO	14/10/1954	18
TROPO, CPK, CKMB				
27/03/2025	0064819	ILARINA MOREIRA DE JESUS	16/03/1954	18
HEMO, PCRT, UREIA, CREA, NA, K				
27/03/2025	0064820	MARIA ROSA SCIARRETTA DA COSTA	30/05/1963	18
HEMO				
28/03/2025	0064821	AVANI DE BRITO RIBEIRO	10/03/1942	18
HEMO, PCRT, UREIA, CREA, NA, K				
28/03/2025	0064822	APARECIDA DIAS DE OLIVEIRA BASTOS	25/11/1954	18
HEMO, PCRT, UREIA, CREA, NA, K				
28/03/2025	0064823	NELSON VARIN	18/07/1931	18
HEMO, PCRT, UREIA, CREA, NA, K				
28/03/2025	0064824	CARLICE DA LUZ CARDOSO	14/10/1954	18
HEMO, PCRT, UREIA, CREA, NA, K, CPK, CKMB, TROPO, TP, TTPA				
28/03/2025	0064825	ARMANDO RODRIGUES DO NASCIMENTO	21/08/1951	18
HEMO, PCRT, UREIA, CREA, NA, K				
26/03/2025	0064827	ROBERT WILLIANS SABINO	06/04/2001	18
HEMO, PCRT, UREIA, CREA, NA, K				
25/03/2025	0064828	REGIANE APARECIDA ANDRADE DE SOUZA	22/06/1978	18
HEMO, TP, TTPA, PCRT, UREIA, CREA, NA, K				
25/03/2025	0064829	ALDA MARIA DE LIMA	16/07/1978	18
HEMO, BILI, PCRT, UREIA, CREA, NA, K				
25/03/2025	0064830	PAULO ANTONIO DE FREITAS	21/07/1968	18
HEMO, PCRT, UREIA, CREA, NA, K				
25/03/2025	0064831	MARIA ROSA SCIARRETTA DA COSTA	30/05/1963	18
HEMO, PCRT, UREIA, CREA, NA, K				
25/03/2025	0064832	MARIA APARECIDA LOPES	21/11/1956	18
HEMO, PCRT, UREIA, CREA, NA, K				
25/03/2025	0064833	VALDIR FERREIRA	05/03/1955	18
HEMO, PCRT, UREIA, CREA, NA, K, URINA				

Pacientes por Data

SULENI MARIA RIBEIRO DOS SANTOS

Convenio :

Periodo de 01-03-2025 a 31-03-2025

Data	Codigo	Paciente	Dt.Nasc	Convenio
25/03/2025	0064835	ARMANDO RODRIGUES DO NASCIMENTO	21/08/1951	18
HEMO, PCRT, UREIA, CREA, NA, K				
25/03/2025	0064836	AVANI DE BRITO RIBEIRO	10/03/1942	18
HEMO, PCRT, UREIA, CREA, NA, K				
25/03/2025	0064837	ILARINA MOREIRA DE JESUS	16/03/1954	18
HEMO, PCRT, UREIA, CREA, NA, K				
25/03/2025	0064838	WALTER GONÇALVES DOS SANTOS	17/09/1993	18
HEMO, PCRT, UREIA, CREA, NA, K				
25/03/2025	0064839	CLAUDIO JOSE ALVES DA SILVA	07/05/1959	18
HEMO, PCRT, UREIA, CREA, NA, K				
24/03/2025	0064840	ALDA MARIA DE LIMA	16/07/1978	18
LATEX, HCV, HBSAG, ANTIS, CREA, HIVA				
24/03/2025	0064841	ALDA MARIA DE LIMA	16/07/1978	18
TSH, T4L, RELPT				
24/03/2025	0064842	ALDA MARIA DE LIMA	16/07/1978	18
HEMO, PCRT, UREIA, CREA, NA, K, TP, TTPA, URINA				
24/03/2025	0064843	PAULO ANTONIO DE FREITAS	21/07/1968	18
HEMO, PCRT, UREIA, CREA, NA, K				
24/03/2025	0064844	DALVA ROSA DA SILVA	20/10/1948	18
HEMO, PCRT, UREIA, CREA, NA, K				
24/03/2025	0064845	AGNALDO RODRIGUES SILVA	15/06/1959	18
HEMO, PCRT, UREIA, CREA, NA, K				
21/03/2025	0064846	MARIA CARVALHO DA SILVA	13/09/1946	18
GASO				
21/03/2025	0064847	EDSON LINO DA SILVA	18/09/1970	18
HEMO, UREIA, CREA, NA, K, PCRT				
21/03/2025	0064848	ROBERT WILLIANS SABINO	06/04/2001	18
HEMOC, ANT20, ANT20, CULT, ATB				
21/03/2025	0064849	WALTER GONÇALVES DOS SANTOS	17/09/1993	18
HEMO, UREIA, CREA, NA, K, PCRT, HBSAG, HCV, ANTAG, FTR, HIV, BILI, DHL, FAL, PROT TGO, TGP, TP, TTPA, GAMGT				

Pacientes por Data

SULENI MARIA RIBEIRO DOS SANTOS

Convenio :

Periodo de 01-03-2025 a 31-03-2025

Data	Codigo	Paciente	Dt.Nasc	Convenio
20/03/2025	0064851	LEONARDO JUSTINO DOS SANTOS	08/02/1976	18
CREA, K, NA, UREIA, HEMO, PCRT				
20/03/2025	0064852	DALVA ROSA DA SILVA	20/10/1948	18
CREA, K, NA, UREIA, PCRT, HEMO				
20/03/2025	0064853	MARIO DE JESUS CARDOSO	09/11/1935	18
CREA, K, NA, UREIA, HEMO, PCRT				
20/03/2025	0064854	APARECIDA TOFANETTO DOS SANTOS	23/04/1937	18
CREA, K, NA, UREIA, HEMO, PCRT				
20/03/2025	0064855	MARIA ROSA SCIARRETTA DA COSTA	30/05/1963	18
CREA, K, NA, UREIA, PCRT, HEMO				
20/03/2025	0064856	MARIA CARVALHO DA SILVA	13/09/1946	18
CREA, K, NA, UREIA, HEMO, PCRT				
20/03/2025	0064857	ARMANDO RODRIGUES DO NASCIMENTO	21/08/1951	18
CREA, K, NA, UREIA, HEMO, PCRT				
20/03/2025	0064858	IZAURI VENTURA	02/01/1949	18
CREA, CPK, CKMB, K, NA, UREIA, TP, TTPA, HEMO, PCRT, TROPO				
20/03/2025	0064859	EDSON LINO DA SILVA	18/09/1970	18
CREA, K, NA, UREIA, HEMO, PCRT				
20/03/2025	0064860	JORGE DE SOUZA	01/09/1949	18
CREA, K, NA, UREIA, HEMO, PCRT				
20/03/2025	0064861	ILARINA MOREIRA DE JESUS	16/03/1954	18
CREA, K, NA, UREIA, HEMO, PCRT				
20/03/2025	0064862	EVA MARQUES DA SILVA	12/03/1944	18
HEMO, NA, K, UREIA, CREA, PCRT, URINA				
17/03/2025	0064863	MARIO DE JESUS CARDOSO	09/11/1935	18
CREA, K, NA, UREIA, HEMO, PCRT				
17/03/2025	0064865	CLAUDIO LUIZ NICOLAU MARIA	06/02/1975	18
CREA, K, NA, UREIA, HEMO, PCRT, URINA				
17/03/2025	0064867	MARIA CARVALHO DA SILVA	13/09/1946	18
CREA, LACTA, K, NA, UREIA, GASO, HEMO, PCRT				

Pacientes por Data

SULENI MARIA RIBEIRO DOS SANTOS

Convenio :

Periodo de 01-03-2025 a 31-03-2025

Data	Codigo	Paciente	Dt.Nasc	Convenio
10/03/2025	0064868	VANDERLEI ALVES DOS SANTOS	12/02/1971	18
HEMO, PCRT, UREIA, CREA, NA, K				
10/03/2025	0064869	MARILENE GOMES DA SILVA	17/02/1972	18
HEMO, GASO, PCRT, UREIA, CREA, NA, K				
10/03/2025	0064870	JOSE DAS GRACAS OLIVEIRA	01/09/1962	18
HEMO, PCRT, UREIA, CREA, NA, K				
11/03/2025	0064871	MARILENE GOMES DA SILVA	17/02/1972	18
CULT, ANT20				
12/03/2025	0064872	MARILENE GOMES DA SILVA	17/02/1972	18
HEMO, PCRT, UREIA, CREA, NA, K, GASO				
11/03/2025	0064873	JOSE DAS GRAÇAS OLIVEIRA	01/09/1962	18
GASO, HEMO, PCRT, UREIA, CREA, NA, K				
12/03/2025	0064874	VANDERLEI ALVES DOS SANTOS	12/02/1971	18
UREIA, CREA, NA, K				
14/03/2025	0064875	MARILENE GOMES DA SILVA	17/02/1973	18
URINA				
14/03/2025	0064876	PAULO ANTONIO DE FREITAS	21/07/1968	18
HEMO, UREIA, CREA, NA, K, PCRT				
14/03/2025	0064877	MARILENE GOMES DA SILVA	17/02/1972	18
HEMO, UREIA, CREA, NA, K, TGO, TGP, GASO, TP, TTPA, PCRT				
15/03/2025	0064878	MARILENE GOMES DA SILVA	17/02/1972	18
URINA				
15/03/2025	0064879	JOSE CARLOS DA SILVA	23/09/1954	18
URINA				
15/03/2025	0064880	JOSE CARLOS DA SILVA	23/09/1954	18
CREA, DHL, K, NA, TGO, TGP, UREIA, GASO, TP, TTPA, HEMO, PCRT				
15/03/2025	0064881	PAULO ANTONIO DE FREITAS	21/07/1968	18
CREA, K, NA, UREIA, PCRT, HEMO				
15/03/2025	0064882	MARILENE GOMES DA SILVA	17/02/1972	18
CREA, K, NA, UREIA, GASO, HEMO				

Pacientes por Data

SULENI MARIA RIBEIRO DOS SANTOS

Convenio :

Periodo de 01-03-2025 a 31-03-2025

Data	Codigo	Paciente	Dt.Nasc	Convenio
16/03/2025	0064883	MARILENE GOMES DA SILVA	17/02/1972	18
GASO				
16/03/2025	0064884	PAULO ANTONIO DE FREITAS	21/07/1968	18
HEMO, PCRT, UREIA, CREA, NA, K				
16/03/2025	0064885	JOSE CARLOS DA SILVA	23/09/1954	18
HEMO, PROT, BILI, PCRT, UREIA, CREA, NA, K				
16/03/2025	0064886	MARILENE GOMES DA SILVA	17/02/1972	18
HEMO, GASO, PCRT, UREIA, CREA, NA, K				
17/03/2025	0064887	MARILENE GOMES DA SILVA	17/02/1972	18
GASO				
18/03/2025	0064888	MARILENE GOMES DA SILVA	17/02/1972	18
TSH, T4				
18/03/2025	0064890	MARILENE GOMES DA SILVA	17/02/1972	18
HEMO, GASO, LACTA, PCRT, UREIA, CREA, NA, K				
18/03/2025	0064891	JOSE CARLOS DA SILVA	23/09/1954	18
HEMO, PCRT, UREIA, CREA, NA, K				
18/03/2025	0064892	PAULO ANTONIO DE FREITAS	21/07/1968	18
HEMO, PCRT, UREIA, CREA, NA, K				
20/03/2025	0064893	MARIA APARECIDA LOPES	21/11/1956	18
NA				
20/03/2025	0064894	JOSE CARLOS DA SILVA	23/09/1954	18
CREA, K, NA, UREIA, HEMO, PCRT				
20/03/2025	0064895	PAULO ANTONIO DE FREITAS	21/07/1968	18
CREA, K, NA, UREIA, HEMO, PCRT				
20/03/2025	0064896	MARILENE GOMES DA SILVA	17/02/1972	18
CREA, LACTA, K, NA, UREIA, GASO, HEMO, PCRT				
20/03/2025	0064897	MARIA APARECIDA LOPES	21/11/1956	18
BILI, CREA, LACTA, K, NA, UREIA, GASO, HEMO, PCRT				
21/03/2025	0064898	IZAURI VENTURA	02/01/1949	18
HEMO, UREIA, CREA, NA, K, GASO, TP, TTPA, PCRT, LACTA				

Pacientes por Data

SULENI MARIA RIBEIRO DOS SANTOS

Convenio :

Periodo de 01-03-2025 a 31-03-2025

Data	Codigo	Paciente	Dt.Nasc	Convenio
21/03/2025	0064899	MARIA APARECIDA LOPES	21/11/1956	18
K, NA				
22/03/2025	0064900	IZAURI VENTURA	02/01/1949	18
HEMO, PCRT, UREIA, CREA, NA, K, CA, CPK, CKMB, TROPO, TP, TTPA, GASO				
22/03/2025	0064901	MARILENE GOMES DA SILVA	17/02/1972	18
HEMO, PCRT, UREIA, CREA, NA, K, GASO, LACTA				
22/03/2025	0064902	IZAURI VENTURA	02/01/1949	18
HEMO, GASO, PCRT, UREIA, CREA, NA, K				
22/03/2025	0064903	MARIA APARECIDA LOPES	21/11/1956	18
HEMO, GASO, PCRT, UREIA, CREA, NA, K				
22/03/2025	0064904	MARILENE GOMES DA SILVA	17/02/1972	18
HEMO, GASO, PCRT, UREIA, CREA, NA, K				
22/03/2025	0064905	JOSE CARLOS DA SILVA	23/09/1954	18
HEMO, PCRT, UREIA, CREA, NA, K				
24/03/2025	0064906	IZAURI VENTURA	02/01/1949	18
HEMO, PCRT, UREIA, CREA, NA, K, TROPO, GASO				
24/03/2025	0064907	MARILENE GOMES DA SILVA	17/02/1972	18
HEMO, PCRT, UREIA, CREA, NA, K, GASO				
24/03/2025	0064908	JOSE CARLOS DA SILVA	23/09/1954	18
HEMO, PCRT, UREIA, CREA, NA, K, TGO, TGP				
24/03/2025	0064909	MARIA APARECIDA LOPES	21/11/1956	18
HEMO, PCRT, UREIA, CREA, NA, K				
25/03/2025	0064910	JOSE CARLOS DA SILVA	23/09/1954	18
HEMO, PCRT, UREIA, CREA, NA, K				
25/03/2025	0064911	IZAURI VENTURA	02/01/1949	18
HEMO, GASO, TROPO, CPK, CKMB, LACTA, PCRT, UREIA, CREA, NA, K				
25/03/2025	0064912	MARILENE GOMES DA SILVA	17/02/1972	18
HEMO, GASO, LACTA, PCRT, UREIA, CREA, NA, K				
25/03/2025	0064913	AGNALDO RODRIGUES SILVA	15/06/1959	18
HEMO, TP, TTPA, TROPO, CPK, CKMB, PCRT, UREIA, CREA, NA, K				

Pacientes por Data

SULENI MARIA RIBEIRO DOS SANTOS

Convenio :

Periodo de 01-03-2025 a 31-03-2025

Data	Codigo	Paciente	Dt.Nasc	Convenio
26/03/2025	0064914	AGNALDO RODRIGUES SILVA	15/06/1959	18
HEMO, PCRT, UREIA, CREA, NA, K, CPK, CKMB, TROPO				
26/03/2025	0064915	MARILENE GOMES DA SILVA	17/02/1972	18
HEMO, PCRT, UREIA, CREA, NA, K, GASO				
26/03/2025	0064916	IZAURI VENTURA	02/01/1949	18
HEMO, PCRT, UREIA, CREA, NA, K, CPK, CKMB, TROPO, GASO				
29/03/2025	0064917	IZAURI VENTURA	02/01/1949	18
HEMO, GASO, TP, TTPA, TROPO, CPK, CKMB, PCRT, UREIA, CREA, NA, K				
29/03/2025	0064918	ILMA LOPES DE OLIVEIRA	02/09/1960	18
HEMO, GASO, BILI, MG, PCRT, UREIA, CREA, NA, K				
29/03/2025	0064919	MARILENE GOMES DA SILVA	17/02/1972	18
HEMO, GASO, PCRT, UREIA, CREA, NA, K				
29/03/2025	0064920	IZAURI VENTURA	02/01/1949	18
CREA, CPK, CKMB, K, NA, UREIA, GASO, HEMO, PCRT, TROPO				
29/03/2025	0064921	MARILENE GOMES DA SILVA	17/02/1972	18
CREA, K, NA, UREIA, GASO, HEMO, PCRT				
29/03/2025	0064922	ILMA LOPES DE OLIVEIRA	02/09/1960	18
CREA, K, NA, UREIA, GASO, HEMO, PCRT				
31/03/2025	0064923	MARILENE GOMES DA SILVA	17/02/1972	18
HEMO, UREIA, CREA, NA, K, LACTA, GASO, PCRT				
31/03/2025	0064924	IZAURI VENTURA	02/01/1949	18
HEMO, GASO, LACTA, PCRT, UREIA, CREA, NA, K				
31/03/2025	0064925	DALVA ROSA DA SILVA	20/10/1948	18
BILI, CREA, CPK, LACTA, K, NA, UREIA, GASO, HEMO, PCRT, TROPO				
31/03/2025	0064926	DALVA ROSA DA SILVA	20/10/1948	18
TROPO, CPK, CKMB				
31/03/2025	0064927	IZAURI VENTURA	02/01/1949	18
HEMOC, HEMOC, ANT20, ANT20				
31/03/2025	0064928	DALVA ROSA DA SILVA	20/10/1948	18
TROPO, CPK, CKMB				

Pacientes por Data

SULENI MARIA RIBEIRO DOS SANTOS

Convenio :

Periodo de 01-03-2025 a 31-03-2025

Data	Codigo	Paciente	Dt.Nasc	Convenio
31/03/2025	0064932	MARILENE GOMES DA SILVA	17/02/1972	18
GASO, HEMO, PCRT, UREIA, CREA, NA, K, LACTA				
30/03/2025	0064940	MARILENE GOMES DA SILVA	17/02/1972	18
GASO				
28/03/2025	0064941	IZAURI VENTURA	02/01/1949	18
GASO				
28/03/2025	0064942	MARILENE GOMES DA SILVA	17/02/1972	18
HEMO, PCRT, GASO, UREIA, CREA, NA, K				
28/03/2025	0064943	IZAURI VENTURA	02/01/1949	18
HEMO, PCRT, UREIA, CREA, NA, K, CPK, CKMB, TROPO, GASO				
27/03/2025	0064944	IZAURI VENTURA	02/01/1949	18
GASO				
26/03/2025	0064945	MARILENE GOMES DA SILVA	17/02/1972	18
HEMO, GASO, PCRT, UREIA, CREA, NA, K				
26/03/2025	0064946	IZAURI VENTURA	02/01/1949	18
HEMO, GASO, TROPO, CPK, CKMB, PCRT, UREIA, CREA, NA, K				
22/03/2025	0064947	MARIA APARECIDA LOPES	21/11/1956	18
GASO				
22/03/2025	0064948	MARIA APARECIDA LOPES	21/11/1956	18
HEMO, PCRT, UREIA, CREA, NA, K, LACTA, GASO				
22/03/2025	0064949	PAULO ANTONIO DE FREITAS	21/07/1968	18
HEMO, PCRT, UREIA, CREA, NA, K				
20/03/2025	0064950	MARIA APARECIDA LOPES	21/11/1956	18
GASO				
20/03/2025	0064951	MARIA APARECIDA LOPES	21/11/1956	18
CULT, ATB, ATB				
20/03/2025	0064952	MARIA APARECIDA LOPES	21/11/1956	18
HEMO, PCRT, UREIA, CREA, NA, K, URICO, CPK, CKMB, TROPO, LACTA, FAL, GAMGT, DHL, MG PROT, HEMOC, GASO, HEMOC, ANT20, ANT20				

Pacientes por Data

SULENI MARIA RIBEIRO DOS SANTOS

Convenio :

Periodo de 01-03-2025 a 31-03-2025

Data	Codigo	Paciente	Dt.Nasc	Convenio
20/03/2025	0064953	MARILENE GOMES DA SILVA	17/02/1972	18
HEMO, PCRT, UREIA, CREA, NA, K, LACTA, GASO				
20/03/2025	0064954	PAULO ANTONIO DE FREITAS	21/07/1968	18
HEMO, UREIA, CREA, NA, K, GASO				
18/03/2025	0064955	MARILENE GOMES DA SILVA	17/02/1972	18
GASO				
17/03/2025	0064956	JOSE CARLOS DA SILVA	23/09/1954	18
CREA, K, NA, UREIA, GASO, HEMO, PCRT				
17/03/2025	0064957	PAULO ANTONIO DE FREITAS	21/07/1968	18
CREA, K, NA, UREIA, PCRT, HEMO				
17/03/2025	0064958	MARILENE GOMES DA SILVA	17/02/1972	18
CREA, LACTA, K, NA, UREIA, GASO, HEMO, PCRT				
17/03/2025	0064959	MARILENE GOMES DA SILVA	17/02/1973	18
CULT, ATB				
14/03/2025	0064960	MARILENE GOMES DA SILVA	17/02/1972	18
HEMO, PCRT, UREIA, CREA, NA, K, GASO				
13/03/2025	0064961	PAULO ANTONIO DE FREITAS	21/07/1968	18
HIV, VDRL, HCV, HBSAG				
14/03/2025	0064962	PAULO ANTONIO DE FREITAS	21/07/1968	18
HEMO, PCRT, UREIA, CREA, NA, K, GASO				
13/03/2025	0064963	PAULO ANTONIO DE FREITAS	21/07/1968	18
HEMOC, HEMOC, ANT20, ANT20				
12/03/2025	0064964	MARILENE GOMES DA SILVA	17/02/1972	18
HEMO, GASO, PCRT, UREIA, CREA, NA, K				
12/03/2025	0064965	VANDERLEI ALVES DOS SANTOS	12/02/1971	18
HEMO, PCRT, UREIA, CREA, NA, K				
12/03/2025	0064966	JOSE DAS GRAÇAS OLIVEIRA	01/09/1962	18
CULT, ATB				
09/03/2025	0064967	MARILENE GOMES DA SILVA	17/02/1973	18
HEMOC, HEMOC, ANT20, ANT20				

Pacientes por Data

SULENI MARIA RIBEIRO DOS SANTOS

Convenio :

Periodo de 01-03-2025 a 31-03-2025

Data	Codigo	Paciente	Dt.Nasc	Convenio
18/03/2025	0064968	STELA MORAES CAVALCANTE	17/06/2003	18
URINA				
18/03/2025	0064969	NILDA MARIA DA SILVA SANTOS	16/12/1978	18
BHCG				
18/03/2025	0064970	KELLY RENATA DIAS DOS SANTOS	05/08/1990	18
HEMO, PCR, VDRL, ABO, RH, HIVT, FTR				
18/03/2025	0064971	CAMILA APARECIDA DA SILVA	14/06/1996	18
HEMO, VDRL, FTR, HIVT				
17/03/2025	0064972	THAINA MARI VENTURA	15/06/2001	18
URINA				
17/03/2025	0064973	CAMILA FALCAO SANTOS ZAGO	01/08/1991	18
BILI, CREA, DHL, TGO, TGP, UREIA, HEMO, URINA, TP, TTPA				
17/03/2025	0064974	LIVIA DA SILVA CASTELLANI	28/08/2008	18
HEMO, ABO, RH				
16/03/2025	0064975	ANA CLAUDIA GALDINO SANTOS	24/02/2005	18
HEMO, URINA				
21/03/2025	0064976	CLAYTON GOMES DA SILVA	22/08/1985	18
ESPE1				
21/03/2025	0064977	CASSIO FERREIRA ALVES DOS SANTOS	22/09/1991	18
ESPE1				
21/03/2025	0064978	LUCAS LOPES CHAVES	21/07/1992	18
ESPE1				
21/03/2025	0064979	RODRIGO DA SILVA MATA	02/12/1985	18
ESPE1				
18/03/2025	0064980	KAROLINE FIRMO DUARTE	01/10/1994	18
HEMO, PCR				
21/03/2025	0064981	REGINALDO JOSE DOS SANTOS	17/08/1983	18
ESPE1				
21/03/2025	0064982	SAMUEL GOMES DE MELO	17/03/1997	18
ESPE1				

Pacientes por Data

SULENI MARIA RIBEIRO DOS SANTOS

Convenio :

Periodo de 01-03-2025 a 31-03-2025

Data	Codigo	Paciente	Dt.Nasc	Convenio
21/03/2025	0064983	NATALINA DOS SANTOS	06/03/1945	18
CULT, ATB				
21/03/2025	0064985	NATALIA GOMES DE MELLO	21/12/1983	18
ABO, RH, HIVT, VDRL, FTR				
20/03/2025	0064986	MARINES GOMES BALEEIRO	18/10/1986	18
HEMO, CREA, NA				
20/03/2025	0064987	LUANA MATOS PEREIRA FELIX	21/03/2003	18
URINA				
20/03/2025	0064988	JULIA GIGI IPOLITO	25/01/1998	18
HEMO, TGO, TGP, DHL, BILI, UREIA, CREA, NA, K, URICO, TP, TTPA, ABO, RH, URINA				
20/03/2025	0064989	CAROLINE AMBROSIO PINHEIRO	02/10/1991	18
HEMO, TP, TTPA, FTR, VDRL, HIVT, ABO, RH				
20/03/2025	0064990	MONICA ANTUNES DOS SANTOS	22/01/1997	18
URINA				
20/03/2025	0064991	STHEPHANIE DE BRITO MONTEIRO	10/01/1995	18
HEMO, PCR, VDRL, ABO, RH, HIVT, FTR				
20/03/2025	0064992	CAROLINE AMBROSIO PINHEIRO	02/10/1991	18
HEMO, URINA, BILI, NA, CREAT, DHL, TGO, TGP				
20/03/2025	0064993	ALINE PONTALTI QUIRINO	04/09/1991	18
HEMO, PCR, FTR, ABO, RH, HIVT, VDRL				
20/03/2025	0064994	DAIANE CAROLINE FERREIRA DA SILVA	06/12/1998	18
ABO, RH, VDRL, HIVT				
19/03/2025	0064995	MARIA VITORIA DE SOUSA FERREIRA	11/07/2002	18
HEMO, UREIA, CREA, NA, K, TGO, TGP				
19/03/2025	0064996	KELLY DANIELLE OLIVEIRA MARCELINO	12/07/1997	18
URINA				
19/03/2025	0064997	GABRIELE BOAVENTURA HOLANDA	11/09/2005	18
BHCG				
19/03/2025	0064998	GABRIELY MIRANDA DA SILVA CANDIDO	17/07/2001	18
URINA				

Pacientes por Data

SULENI MARIA RIBEIRO DOS SANTOS

Convenio :

Periodo de 01-03-2025 a 31-03-2025

Data	Codigo	Paciente	Dt.Nasc	Convenio
19/03/2025	0064999	LILIAN COSTA ANDREOS	24/08/1987	18
HIVT, FTR, HCV, HBSAG, ANTIS				
19/03/2025	0065000	MARIA VITORIA CAVALCANTE DE OLIVEIRA	LI1S5B/O0A2/2001	18
HEMO, VDRL, HIVT, ABO, RH				
19/03/2025	0065001	CAMILA FALCAO SANTOS ZAGO	01/08/1991	18
HEMO, ABO, RH, VDRL, HIVT				
18/03/2025	0065002	GISLAINE SILVA ALVES DOS SANTOS	23/02/1988	18
HEMO, UREIA, CREA, NA, K, URICO, TGO, TGP, BILI, DHL, PROT, TP, TTPA, URINA, PCR				
18/03/2025	0065003	BARBARA STEFANYE OLIVEIRA SANTOS	12/04/1999	18
HEMO, UREIA, CREA, URICO, TGO, TGP, BILI, NA, K, PROT, DIMD, TP, TTPA, ABO, RH URINA				
18/03/2025	0065004	MARINA DE OLIVEIRA SANTOS	23/05/1996	18
URINA				
18/03/2025	0065005	TALITA MENEZES SARTORI	20/06/2000	18
PROT, URINA				
18/03/2025	0065006	THAINAN DE SOUZA ADRIANO	27/11/1999	18
HEMO, BILI, NA, K, TGO, TGP				
18/03/2025	0065007	IRANEIDE JOAQUINA DE MOURA	27/05/1997	18
HEMO, TP, TTPA, PCR, BHCG				
18/03/2025	0065008	TALITA MENEZES SARTORI	20/06/2000	18
HEMO, BILI, MG, NA, K, TGO, TGP, CREAT				
21/03/2025	0065009	GEOVANNA STEPHANIE DOMINGUES DA SILVA	01/07/2004	18
BHCG				
21/03/2025	0065010	CAMILA PEREIRA DA SILVA	17/10/1995	18
BHCG				
21/03/2025	0065011	THAYNARA ADRIELLE CLARO NOGUEIRA	16/09/1998	18
HEMO				
21/03/2025	0065012	GABRIELLA MORAES SILVA	02/03/2005	18
HEMO, UREIA, CREA, TGO, TGP, NA, K, URINA				

Pacientes por Data

SULENI MARIA RIBEIRO DOS SANTOS

Convenio :

Periodo de 01-03-2025 a 31-03-2025

Data	Codigo	Paciente	Dt.Nasc	Convenio
25/03/2025	0065013	KAUANE RODRIGUES NASCIMENTO	04/02/1995	18
HEMO, PCR				
25/03/2025	0065014	KELLI CRISTINA DOS SANTOS RIBEIRO	25/04/1991	18
BHCG				
25/03/2025	0065015	JAMILLE DA SILVA FERREIRA	19/11/1996	18
BHCG				
25/03/2025	0065016	FERNANDA DANIELY DE MELO	09/02/1990	18
HEMO, VDRL, PCR, ABO, RH, HIVT, FTR				
25/03/2025	0065017	JULIANA MASCIARELLI	05/08/1984	18
HEMO, ABO, RH, TP, TTPA				
24/03/2025	0065018	ARIANA VIEIRA DE FARIAS	30/06/1985	18
BHCG				
24/03/2025	0065019	JESSICA ARCELINO DE SANTANA	22/08/1996	18
URINA				
24/03/2025	0065020	DANIELA MARTINS	30/04/1999	18
HEMO, ABO, RH				
24/03/2025	0065021	FRANCELINA DE ALMEIDA SALGADO CARIILHO	03/05/1968	18
HEMO				
24/03/2025	0065022	MARILIA BRAGA DE ANDRADE	12/10/1987	18
HEMO, TP, TTPA, FTR, VDRL, ABO, RH, HIVT				
24/03/2025	0065023	JULIA NICOLY HATTA DE ASSIS	02/03/2003	18
HEMO, HIV, VDRL, ABO, RH, FTR				
23/03/2025	0065024	KAROLINE BEZERRA DIAS	05/04/1994	18
BHCG, ABO, RH				
23/03/2025	0065025	KEILA HONORIO DA SILVA	20/08/1998	18
UROC, ATB, URINA				
23/03/2025	0065026	KEILA HONORIO DA SILVA	20/08/1998	18
HEMO, URINA				
22/03/2025	0065027	JOSIELLEN DOS SANTOS SOUZA	20/10/2001	18
HEMO, ABO, RH, FTR, HIVT, VDRL				

Pacientes por Data

SULENI MARIA RIBEIRO DOS SANTOS

Convenio :

Periodo de 01-03-2025 a 31-03-2025

Data	Codigo	Paciente	Dt.Nasc	Convenio
22/03/2025	0065028	CAMILA PEREIRA DA SILVA	17/10/1996	18
HEMO, NA, K, URINA				
22/03/2025	0065029	PIETRA SILVA DOMINGOS DOS SANTOS	16/04/2001	18
HEMO, VDRL, HIVT, ABO, RH				
21/03/2025	0065030	LAURA SOFIA LEONARDO RODRIGUES	17/03/2003	18
URINA				
17/03/2025	0065031	RN 1 DE RAQUEL CONCEIÇÃO TAVARES	15/03/2025	18
BILI				
20/03/2025	0065032	RN DE CAMILA APARECIDA DA SILVA	18/03/2025	18
BILI				
21/03/2025	0065033	RN DE CAMILA APARECIDA DA SILVA	18/03/2025	18
BILI				
21/03/2025	0065034	RN DE MARIA VITORIA CAVALCANTE DE OLIVE1I9R/A03L/I2SOB2O5A		18
BILI				
23/03/2025	0065035	RN DE NATALIA GOMES DE MELLO	21/03/2025	18
BILI				
31/03/2025	0065041	RN DE AMANDA LOPES SOARES	29/03/2025	18
BILI				
31/03/2025	0065042	RN DE BRUNA DOS SANTOS DA SILVA	29/03/2025	18
BILI				
30/03/2025	0065043	RN DE QUEREN RUANA AUGUSTINHO DA SILVA28/P0E3R/E2I0R2A5		18
BILI				
29/03/2025	0065044	AMANDA LOPES SOARES	27/11/2006	18
HEMO				
29/03/2025	0065045	RN DE FERNANDA DANIELY DE MELO	25/03/2025	18
BILI				
28/03/2025	0065046	RN DE LUANA MARTINS FERREIRA	28/03/2025	18
HEMO, PCR				
28/03/2025	0065047	RN DE FERNANDA DANIELY DE MELO	25/03/2025	18
BILI				

Pacientes por Data

SULENI MARIA RIBEIRO DOS SANTOS

Convenio :

Periodo de 01-03-2025 a 31-03-2025

Data	Codigo	Paciente	Dt.Nasc	Convenio
27/03/2025	0065048	FERNANDA DANIELY DE MELO	09/02/1990	18
HEMO				
27/03/2025	0065049	RN DE FERNANDA DANIELY DE MELO	25/03/2025	18
BILI				
26/03/2025	0065050	FERNANDA DANIELY DE MELO	09/02/1990	18
HEMO				
26/03/2025	0065051	RN DE JULIA NICOLY HATTA DE ASSIS	24/03/2025	18
TGO, TGP, LCR				
26/03/2025	0065052	RN DE JULIA NICOLY HATTA DE ASSIS	24/03/2024	18
HEMO				
26/03/2025	0065053	RN DE MARILIA BRAGA DE ANDRADE	24/03/2025	18
BILI				
26/03/2025	0065054	JULIA NICOLY HATTA DE ASSIS	02/03/2003	18
CITGG, CITM				
26/03/2025	0065055	RN DE JULIA NICOLY HATTA DE ASSIS	24/03/2025	18
CITGG, CITM, PCRT				
25/03/2025	0065056	RN DE JOSIELLEN DOS SANTOS SOUZA	22/03/2025	18
LCR, VDRL, DIF				
25/03/2025	0065057	NATALIA GOMES DE MELLO	21/12/1983	18
HB, HT				
25/03/2025	0065058	RN DE NATALIA GOMES DE MELLO	21/03/2025	18
BILI				
25/03/2025	0065059	RN DE JOSIELLEN DOS SANTOS SOUZA	22/03/2025	18
BILI				
24/03/2025	0065060	RN DE NATALIA GOMES DE MELLO	21/03/2025	18
BILI				
24/03/2025	0065061	RN DE JOSIELLEN DOS SANTOS SOUZA	22/03/2025	18
BILI, RETIC				
23/03/2025	0065062	NATALIA GOMES DE MELLO	21/12/1983	18
HEMO				

Pacientes por Data

SULENI MARIA RIBEIRO DOS SANTOS

Convenio :

Periodo de 01-03-2025 a 31-03-2025

Data	Codigo	Paciente	Dt.Nasc	Convenio
23/03/2025	0065063	RN DE JOSIELLEN DOS SANTOS SOUZA	22/03/2025	18
HEMO, RETIC, BILI, VDRL, PCRT				
22/03/2025	0065064	NATALIA GOMES DE MELLO	21/12/1983	18
HEMO				
22/03/2025	0065065	RN DE MARIA VITORIA CAVALCANTE DE OLIVE1I9R/A03L/I2S0E205A		18
BILI				
21/03/2025	0065066	RN DE ALINE PONTALTI QUIRINO	20/03/2025	18
HEMO, PCR				
16/03/2025	0065067	RN DE ALBENIZA CAMPELO DE ARAUJO	13/03/2025	18
BILI				
03/03/2025	0065153	CAROLINI ROMERO SANCHES	18/04/1989	3
PAPA				
03/03/2025	0065154	LAIS ALVES SENA	09/01/1989	3
PAPA				
03/03/2025	0065155	SUELY FERNANDES DA SILVA	19/03/1956	3
PAPA				
03/03/2025	0065156	ALMENIZA SILVA SOUZA	04/03/1983	3
PAPA				
03/03/2025	0065157	VANUSSA APARECIDA DE SOUZA	01/03/1994	3
PAPA				
03/03/2025	0065158	ROSANGELA APARECIDA REIS	31/08/1967	3
PAPA				
03/03/2025	0065159	MARIA SUELI COUTO DE LIMA MARTINEZ	12/04/1970	3
PAPA				
03/03/2025	0065160	FABIANA NOBREGA GOMES CINTRA	16/07/1948	3
PAPA				
03/03/2025	0065161	ODETE AMARAL	08/11/1948	3
PAPA				
03/03/2025	0065162	THALIA DA SILVA GALIZA	18/01/2001	3
PAPA				

Pacientes por Data

SULENI MARIA RIBEIRO DOS SANTOS

Convenio :

Periodo de 01-03-2025 a 31-03-2025

Data	Codigo	Paciente	Dt.Nasc	Convenio
03/03/2025	0065163	GABRIELA ALMEIDA NERES BARROS	26/12/1998	3
PAPA				
03/03/2025	0065164	SOLANGE VIEIRA AUGUSTO	21/10/1982	3
PAPA				
03/03/2025	0065165	AMANDA CAROLINA ALVES DOS SANTOS	15/06/1992	3
PAPA				
03/03/2025	0065166	JOSILENE CONSOLAÇAO ALMEIDA DE ARAUJO	16/11/1979	3
PAPA				
03/03/2025	0065167	VIVIANE CRISTINA SIMOES DE LIMA	21/10/1974	3
PAPA				
03/03/2025	0065168	GIULIA BORGES DOS SANTOS	14/10/2003	3
PAPA				
03/03/2025	0065169	MIRIAN FERNANDES	14/08/1957	3
PAPA				
03/03/2025	0065170	PRISCILA VALERIA DA CONCEICAO SANTOS	30/08/1985	23
PAPA				
03/03/2025	0065171	CINTIA DA SILVA GALHARDO	06/06/1989	23
PAPA				
03/03/2025	0065172	GABRIELA REZENDE SANTOS RAIMUNDO	25/07/2001	23
PAPA				
03/03/2025	0065173	JESSICA RODRIGUES DE OLIVEIRA	09/04/1991	23
PAPA				
03/03/2025	0065174	JESSICA MOARES DA SILVA CHAGAS	11/09/1991	4
PAPA				
03/03/2025	0065175	ISABEL CRISTINA GOMEZ	10/12/1964	4
PAPA				
03/03/2025	0065176	GILDA APARECIDA SUDATTI CARVALHO GOUVEA	17/06/1964	4
PAPA				
03/03/2025	0065177	SILVANA NERY GONSALVES	18/12/1967	7
PAPA				

Pacientes por Data

SULENI MARIA RIBEIRO DOS SANTOS

Convenio :

Periodo de 01-03-2025 a 31-03-2025

Data	Codigo	Paciente	Dt.Nasc	Convenio
03/03/2025	0065178	NATHALIA ANANIAS TAVARES	13/01/1999	7
PAPA				
03/03/2025	0065179	LEODORIA FERREIRA TRINDADE	02/07/1965	7
PAPA				
03/03/2025	0065180	VANESSA OLIVEIRA DE LIMA	09/08/1980	7
PAPA				
03/03/2025	0065181	STHEFANIE GONÇALVES DOS SANTOS	19/05/1998	7
PAPA				
03/03/2025	0065182	MARIA DA CONCEIÇAO DOS SANTOS	04/07/1967	7
PAPA				
03/03/2025	0065183	QUELE CRISTINA DA SILVA FERREIRA MARTIN0S	7/04/1973	11
PAPA				
03/03/2025	0065184	LUCIA CRISTINA GOMES DE CARVALHO	20/10/1967	11
PAPA				
03/03/2025	0065185	MARIA LUCIA FERREIRA LOPES	27/12/1967	11
PAPA				
03/03/2025	0065186	IVANEIDE ALVES DE JESUS	31/03/1965	11
PAPA				
03/03/2025	0065187	MARIA SILVIA HELENA DOS SANTOS	12/12/1973	4
PAPA				
03/03/2025	0065188	SILVANA DA COSTA RODRIGUES	02/03/1970	4
PAPA				
03/03/2025	0065189	YASMIN STELLIZER MATSUEDA	10/01/1990	4
PAPA				
03/03/2025	0065190	SUZAN DA SILVA THOME	01/05/1999	23
PAPA				
03/03/2025	0065191	VITORIA CRISTINA OLIVEIRA DE SOUZA	16/05/1999	23
PAPA				
05/03/2025	0065192	RODE NEVES DA SILVA FRANCO	31/10/1975	9
PAPA				

Pacientes por Data

SULENI MARIA RIBEIRO DOS SANTOS

Convenio :

Periodo de 01-03-2025 a 31-03-2025

Data	Codigo	Paciente	Dt.Nasc	Convenio
05/03/2025	0065193	GIOVANNA ADRIELLI TREVIZAN	21/12/2005	9
PAPA				
05/03/2025	0065194	CIRLEI ALVARENGA CIDADE FERRARI	27/01/1961	9
PAPA				
05/03/2025	0065195	MAIRA FATIMA DOS SANTOS SILVA	13/05/1987	9
PAPA				
05/03/2025	0065196	CRISTINA FERREIRA DE LIMA SANCHES	05/09/1968	9
PAPA				
05/03/2025	0065197	CRISTIANE SOARES VICENTE	12/12/1977	9
PAPA				
05/03/2025	0065198	BRUNA BEZERRA CAVALCANTE	09/05/1999	9
PAPA				
05/03/2025	0065199	LORRANY GABRIELI PEREIRA DE CARVALHO	19/11/2005	9
PAPA				
05/03/2025	0065200	SEVERINA SONIA SOARES DE SIQUEIRA	30/04/1950	8
PAPA				
05/03/2025	0065201	ANDREZA GOMES ROSA	16/12/1976	8
PAPA				
05/03/2025	0065202	ELIS GORETI BERTACINI	26/01/1973	8
PAPA				
05/03/2025	0065203	KATIA RUIZ DE OLIVEIRA	13/04/1979	8
PAPA				
05/03/2025	0065204	ANA CRISTINA DE MENESES CAMPOS	27/04/1983	8
PAPA				
05/03/2025	0065205	TALITA SILVA DE ASSIS	09/04/1987	8
PAPA				
05/03/2025	0065206	NAILZA LOPES DE BARROS	29/04/1970	8
PAPA				
05/03/2025	0065207	MARIA LUCIA OLIVEIRA LEMES	23/02/1958	8
PAPA				

Pacientes por Data

SULENI MARIA RIBEIRO DOS SANTOS

Convenio :

Periodo de 01-03-2025 a 31-03-2025

Data	Codigo	Paciente	Dt.Nasc	Convenio
05/03/2025	0065208	ELIANA DIAS GOMES FIDENCIO	16/09/1966	6
PAPA				
05/03/2025	0065209	CLAUDINEIA DE PAULA MARIANO	03/11/1979	6
PAPA				
05/03/2025	0065210	MARTA HELENA RODRIGUES FIORINI	10/06/1961	6
PAPA				
05/03/2025	0065211	KARINA DE ASSIS DA SILVA DAMIAO	01/03/1987	6
PAPA				
05/03/2025	0065212	CLAUDIA PIRES DA SILVa	21/06/1978	6
PAPA				
05/03/2025	0065213	ALINE BARBOSA LUCHIARI	14/12/1999	6
PAPA				
05/03/2025	0065214	ADRIANA BOARO SARAIVA	08/08/1983	6
PAPA				
05/03/2025	0065215	KATHLEEN JHANNER NUNES BARBOSA	09/07/1995	6
PAPA				
05/03/2025	0065216	MARIA PUREZA DOS SANTOS	30/04/1964	6
PAPA				
05/03/2025	0065217	VANESSA DIAS DA MOTA	28/08/1984	6
PAPA				
05/03/2025	0065218	NATHALY MARTINEZ COSTA	01/07/1990	6
PAPA				
05/03/2025	0065219	IRENE DOS SANTOS CORREIA RIBEIRO	12/03/1972	6
PAPA				
05/03/2025	0065220	CRISTINA MARIA DA SILVA	03/11/1977	6
PAPA				
05/03/2025	0065221	IVANILDE MARIA DE CARVALHO	25/09/1970	5
PAPA				
05/03/2025	0065222	FRANCIELE PEREIRA DOS SANTOS	28/01/2001	5
PAPA				

Pacientes por Data

SULENI MARIA RIBEIRO DOS SANTOS

Convenio :

Periodo de 01-03-2025 a 31-03-2025

Data	Codigo	Paciente	Dt.Nasc	Convenio
05/03/2025	0065223	MARIA IRENE DE QUEIROZ	05/05/1956	5
PAPA				
05/03/2025	0065224	MARCELA PEREIRA	16/05/1983	5
PAPA				
05/03/2025	0065225	SANDRA DA SILVA RIOS	07/08/1975	5
PAPA				
05/03/2025	0065226	AUREA DE OLIVEIRA SILVA	04/01/1979	5
PAPA				
05/03/2025	0065227	ELZAFAM ASSINCAO DA SILVA	02/07/1974	5
PAPA				
06/03/2025	0065229	REGIANE APARECIDA ALEXANDRE DIAS	27/11/1976	3
PAPA				
06/03/2025	0065330	RN DE ISADORA DE BRITO ANDRADE	06/03/2025	18
ABO, RH, COMBD				
07/03/2025	0065331	NEIDE REGINA ARAUJO	28/09/1975	7
PAPA				
07/03/2025	0065332	ALINE PONTALTI QUIRINO	04/09/1991	6
STREA, STREV				
07/03/2025	0065333	NATALIA GOMES DE MELLO	21/12/1983	8
STREA, STREV				
07/03/2025	0065334	SANDRA CRISTINA COMOTT	26/09/1984	8
STREA, STREV				
10/03/2025	0065335	MARIA APARECIDA DE SANTANA	09/06/1961	7
PAPA				
10/03/2025	0065336	TANIA CRISTINA DA SILVA	16/05/1975	7
PAPA				
10/03/2025	0065337	LIGIA DOS SANTOS MAMEDIO	03/07/1968	7
PAPA				
10/03/2025	0065338	ODINER PEREIRA DA SILVA	04/05/1971	7
PAPA				

Pacientes por Data

SULENI MARIA RIBEIRO DOS SANTOS

Convenio :

Periodo de 01-03-2025 a 31-03-2025

Data	Codigo	Paciente	Dt.Nasc	Convenio
10/03/2025	0065339	KETHELLEN DOS SANTOS VASCONCELOS	22/06/1998	7
PAPA				
10/03/2025	0065340	MARIA JOSE DE SOUZA COSTA	03/01/1966	7
PAPA				
10/03/2025	0065341	PATRICIA DOS SANTOS ALVES	14/08/1975	7
PAPA				
10/03/2025	0065342	GLORIA APARECIDA LOURENLO DE DEUS	18/06/1975	4
PAPA				
10/03/2025	0065343	ANGELA CRISTINA VIEIRA LUCIO	16/10/1978	4
PAPA				
10/03/2025	0065344	LUCIANA CRISTINA DE LIMA SANTOS	13/03/1968	4
PAPA				
11/03/2025	0065345	IVONICE PEREIRA DOS SANTOS OLIVEIRA	04/08/1968	5
PAPA				
11/03/2025	0065346	ANDREIA LIMA DO NASCIMENTO	12/03/1977	5
PAPA				
11/03/2025	0065347	MARIA DA SALETE GOMES DA COSTA FREITAS	04/08/1968	5
PAPA				
11/03/2025	0065348	GIOVANNA LUIZ RODRIGUES FERREIRA	13/04/1996	3
PAPA				
11/03/2025	0065349	MELANY APARECIDA DE FREITAS REZENDE	17/11/1999	23
PAPA				
11/03/2025	0065350	LEILA DE ALCANTARA BRAGA SOAREs	27/09/1955	11
PAPA				
11/03/2025	0065351	MARIA VIVALDA DA SILVA	16/08/1949	11
PAPA				
11/03/2025	0065352	GRAZIELE STHEFANY APARECIDA CHAVEs	16/10/2001	11
PAPA				
11/03/2025	0065353	CLAUDIA FREIRE DA SILVA	09/06/1973	11
PAPA				

Pacientes por Data

SULENI MARIA RIBEIRO DOS SANTOS

Convenio :

Periodo de 01-03-2025 a 31-03-2025

Data	Codigo	Paciente	Dt.Nasc	Convenio
11/03/2025	0065354	NATALICE VIEIRA SILVA	24/12/1955	11
PAPA				
11/03/2025	0065355	CHAYENE CRISTINE SILVA DE OLIVEIRA	05/09/1989	11
PAPA				
11/03/2025	0065356	DAPHINE DE OLIVEIRA FREIRE	14/09/1989	11
PAPA				
11/03/2025	0065357	ALINE VAZ	22/06/1991	11
PAPA				
11/03/2025	0065358	CREUSA MARIA ROZA	18/01/1953	11
PAPA				
11/03/2025	0065359	MARIA SONEIDE DA SILVA	08/09/1970	11
PAPA				
11/03/2025	0065360	JULIANA QUEIROZ DE JESUS	18/08/1992	3
PAPA				
11/03/2025	0065361	MARIA DIJEANE PEREIRA DE CRISTO	05/12/1991	3
PAPA				
11/03/2025	0065362	MICHELLE ALESSANDRA MACARINI	09/10/1980	3
PAPA				
11/03/2025	0065363	GIOVANA MACARINI	24/07/2006	3
PAPA				
11/03/2025	0065364	ANGELICA GUIMARAES FERREIRA	04/09/1985	3
PAPA				
11/03/2025	0065365	PALOMA KARINI DOS SANTOS NUNES	31/05/1994	3
PAPA				
11/03/2025	0065366	THAMIRES MARIA DA SILVA	19/05/1998	3
PAPA				
11/03/2025	0065367	GISELE SIQUIERA DE CARVALHO DA SILVa	07/06/1986	3
PAPA				
11/03/2025	0065368	LUCIANA BRUNA DE AZEVEDO MOREIRA	21/03/1970	3
PAPA				

Pacientes por Data

SULENI MARIA RIBEIRO DOS SANTOS

Convenio :

Periodo de 01-03-2025 a 31-03-2025

Data	Codigo	Paciente	Dt.Nasc	Convenio
11/03/2025	0065369	ADRIANA SANTANA DA SILVa	29/12/1978	3
PAPA				
11/03/2025	0065370	JOSABETE DOS SANTOS	03/01/1963	3
PAPA				
11/03/2025	0065371	VALERIA CARVALHO RAMOS	30/11/1967	3
PAPA				
11/03/2025	0065372	ANA LUCIA VICTORIO FIGUEIREDO	03/09/1967	3
PAPA				
11/03/2025	0065373	ANA FLAVIA ANTONUCCI RODRIGUES	31/05/1973	3
PAPA				
11/03/2025	0065374	JANAINA APARECIDA DOS SANTOS OLIVEIRa	29/10/1995	3
PAPA				
11/03/2025	0065375	JANAINA APARECIDA DOS SANTOS OLIVEIRa	29/10/1995	3
PAPA				
11/03/2025	0065376	LILIAN MACEDO DE MELO SANTOs	13/10/1986	3
PAPA				
11/03/2025	0065377	LILIA PEREIRA BERTUNES	06/06/2001	3
PAPA				
11/03/2025	0065378	VERONICA ZACHARIAS DA SILVA	10/02/1987	9
PAPA				
11/03/2025	0065379	JANAINA DIAS SIQUEIRA	29/01/1996	9
PAPA				
11/03/2025	0065380	ANGELA SANTANA PRIMO	19/04/1997	9
PAPA				
11/03/2025	0065381	LETICIA DE ASSIS GONZAGA	14/04/1992	9
PAPA				
11/03/2025	0065382	CLEUSA CARDOSO TRINDADE	04/04/1960	9
PAPA				
11/03/2025	0065383	JESSICA FERNANDA RIBEIRO DOS SANTOS	23/11/1990	9
PAPA				

Pacientes por Data

SULENI MARIA RIBEIRO DOS SANTOS

Convenio :

Periodo de 01-03-2025 a 31-03-2025

Data	Codigo	Paciente	Dt.Nasc	Convenio
11/03/2025	0065384	TATIANA DOS SANTOS FELIPE	11/09/1983	3
PAPA				
11/03/2025	0065385	ROSANA GOMES DE PAULA	23/05/1987	9
PAPA				
27/03/2025	0065409	LOURIVAL LONGUINHO FELIX	25/08/1956	23
PSA, CEA, URINA				
27/03/2025	0065410	CLEBER ROBERTO DE MORAES	25/01/1984	23
HEMO, GLICO, TP, TTPA, HIV, VDRL, HBSAG, ANTIS, HCV				
27/03/2025	0065411	KARINA DA SILVA MOURA	13/06/1996	23
FTA, FTAM, PCRT, LATEX, VHS, FAN, TPO				
27/03/2025	0065412	NIVIA BORGES DE ALISBOA	18/10/1983	23
HEMO, GLICO, TP, TTPA, ABO, RH, URINA, UROC, ANT11, BHCG, HBSAG, ANTIS, HCV, HIV, VDRL				
27/03/2025	0065413	THAYNA DUARTE PORFIRIO	26/04/1996	23
HEMO, GLICO, TP, TTPA, ABO, RH, URINA, UROC, ANT11, BHCG, HBSAG, ANTIS, HCV, HIV, VDRL				
18/03/2025	0065417	JONAS VITOR DE SOUZA	04/11/1983	23
HEMO, GLICO, TP, TTPA, HIV, VDRL, HBSAG, ANTIS, HCV				
18/03/2025	0065418	DENIS APARECIDO DOS SANTOS	09/01/1995	23
HEMO, GLICO, VDRL, HIV, HBSAG, ANTIS, HCV, TP, TTPA				
18/03/2025	0065419	ELOISA APARECIDA DOS SANTOS SOUZA	22/07/1988	23
HEMO, GLICO, TP, TTPA, ABO, RH, URINA, UROC, ANT11, BHCG, HBSAG, ANTIS, HIV, VDRL				
18/03/2025	0065420	JULIA DA SILVA FERREIRA CONSTANCIO	26/09/2005	23
HEMO, ABO, RH, COMBS, VDRL, TOXG, TOXM, HBSAG, ANTIS, HCV, GLICO, URINA, UROC, ANT11, TSH T4L, HIV, RUIGG, RUIGM, CITGG, CITM				
18/03/2025	0065421	JANAINA PALOMA DE SOUZA	11/03/1987	23
HEMO, GLICO, HBGLI, T3, T4L, TSH, COLES, HDL, LDL, VLDL, TRI, UREIA, CREA, URICO, VITAD B12, FE, FERRI, FOLIC, URINA, PPF				
18/03/2025	0065422	JANETE SOARES DE OLIVEIRA	09/11/1963	23
ABO, RH				
18/03/2025	0065423	KARINE PIMENTEL ROGERIO	08/12/1988	23
HEMO, VDRL, TOXG, TOXM, HBSAG, ANTIS, HCV, TSH, T4L, URINA, GLICO, HIV, RUIGG, RUIGM, CITGG CITM				

Pacientes por Data

SULENI MARIA RIBEIRO DOS SANTOS

Convenio :

Periodo de 01-03-2025 a 31-03-2025

Data	Codigo	Paciente	Dt.Nasc	Convenio
20/03/2025	0065424	GLEIDISON DOS SANTOS DA SILVA	27/05/1994	23
HEMO, TP, TTPA, VDRL, HBSAG, ANTIS, HCV, GLICO, HIV				
20/03/2025	0065425	LORENA MENDES VIANA	25/09/1993	23
HEMO, ABO, RH, GLICO, VDRL, HIV, TP, TTPA, HBSAG, ANTIS, HCV, URINA, UROC, ANT11				
25/03/2025	0065461	MARIA FRANCISCA MARIANO FELIX	24/04/1963	23
TGO, CPK				
25/03/2025	0065462	ALINE MARIA NASCIMENTO DE ALMEIDA	26/02/2001	23
HEMO, GLICO, TP, TTPA, ABO, RH, URINA, UROC, ANT11, BHCG, HBSAG, ANTIS, HCV, HIV, VDRL				
25/03/2025	0065463	MELQUISEDEQUE DE CARVALHO VIEIRA	04/11/1982	23
HEMO, GLICO, TP, TTPA, HBSAG, HIV, ANTIS, HCV, VDRL				
12/03/2025	0065486	JOONA APARECIDA B. DOS SANTOS	01/04/2025	9
STREA, STREV				
12/03/2025	0065487	EMILI SOARES DOS SANTOS	08/04/2002	7
STREA, STREV				
14/03/2025	0065488	JORGE DE SOUZA	01/09/1949	18
UROC, ANT11				
14/03/2025	0065489	KARINE PIMENTEL ROGERIO	24/12/1988	23
STREA, STREV				
18/03/2025	0065490	CAROLINA ANDREGLETTI SOAS	29/12/1979	9
PAPA				
18/03/2025	0065491	NATARHA FERREIRA ANTONINO	14/08/1996	9
PAPA				
18/03/2025	0065492	ROSIMEIRE DE FATIMA RODRIGUES MOREIRA	23/10/1963	9
PAPA				
18/03/2025	0065493	SEVERINA DO NASCIMENTO VALE	11/02/1961	9
PAPA				
18/03/2025	0065494	SHIRLI DE FATIMA DIAS	14/02/1981	9
PAPA				
18/03/2025	0065495	DULCIMARI CARDOSO DE LIMA SILVA	16/06/1982	9
PAPA				

Pacientes por Data

SULENI MARIA RIBEIRO DOS SANTOS

Convenio :

Periodo de 01-03-2025 a 31-03-2025

Data	Codigo	Paciente	Dt.Nasc	Convenio
18/03/2025	0065496	REGIANE RODRIGUES DA SILVA	06/02/1983	8
PAPA				
18/03/2025	0065497	THAINA DE PAULO SOUZA	29/06/1999	8
PAPA				
18/03/2025	0065498	ADRIANA DE PAULO SOUZA FRANCISCO	10/09/1977	8
PAPA				
18/03/2025	0065499	JADILMA DO SOCORRO RODRIGUES PIRES	03/05/1964	8
PAPA				
18/03/2025	0065500	TATIANA QUIRINO SIVIERO	08/02/1983	8
PAPA				
18/03/2025	0065501	THAIS VIEIRA	23/08/1997	8
PAPA				
18/03/2025	0065502	MARLI RAIMUNDO DOS SANTOS	12/07/1965	8
PAPA				
18/03/2025	0065503	JULIANA DE SA DA SILVA	16/04/1983	8
PAPA				
18/03/2025	0065504	ANA PAULA SACHETTO	18/06/1980	8
PAPA				
18/03/2025	0065505	ROMILDA CRISTINA MORAES	26/10/1963	8
PAPA				
18/03/2025	0065506	ELIENE DO NASCIMENTO GOMES	19/02/1985	11
PAPA				
18/03/2025	0065507	LARISSA RODRIGUES	17/05/2004	11
PAPA				
18/03/2025	0065508	SUELI MARIA DA CONCEIÇAO	18/08/1990	11
PAPA				
18/03/2025	0065509	DAMIELE XAVIER SOARES	21/06/1992	11
PAPA				
18/03/2025	0065510	EDINALDA BARBOSA DOS SANTOS	15/01/1970	11
PAPA				

Pacientes por Data

SULENI MARIA RIBEIRO DOS SANTOS

Convenio :

Periodo de 01-03-2025 a 31-03-2025

Data	Codigo	Paciente	Dt.Nasc	Convenio
18/03/2025	0065511	MARIA JESSICA DA SILVA MORAIS	01/03/1992	11
PAPA				
18/03/2025	0065512	MARIA EDUARDA NOBILE CAVACCANTE	15/01/2007	11
PAPA				
18/03/2025	0065513	LEIDE DAYANE DA SILVA DOS SANTOS BEZERR1A	9/10/1985	11
PAPA				
18/03/2025	0065514	MARIA ABSOLON MONTEIRO DE SOUSA	02/05/1959	7
PAPA				
18/03/2025	0065515	TATIANE DE OLIVEIRA PEREIRA DOS SANTOS	26/03/1980	7
PAPA				
18/03/2025	0065516	ADRIANA APARECIDA DE LIMA	01/03/1986	7
PAPA				
18/03/2025	0065517	GIOMAR MONTEIRO DOS SANTOS	08/09/1959	7
PAPA				
18/03/2025	0065518	AMANDA DA COSTA FRANCO	13/10/1994	7
PAPA				
18/03/2025	0065519	ROSINEYA RODRIGUES DE OLIVEIRA	04/07/1983	7
PAPA				
18/03/2025	0065520	MARIA FERREIRA DOS SANTOS	25/02/1967	7
PAPA				
18/03/2025	0065521	PAOLA CRISTINA SILVA SALVADOR	09/10/1996	7
PAPA				
18/03/2025	0065522	IZAIDE PEREIRA BARROS BIM	24/07/1962	7
PAPA				
18/03/2025	0065523	VANDA APARECIDA RODRIGUES GUIMARAES	28/07/1972	7
PAPA				
18/03/2025	0065524	GILDETE MARQUES DA SILVA	11/09/1976	7
PAPA				
18/03/2025	0065525	MARILENE DO VALE RIBEIRO	14/11/1953	7
PAPA				

Pacientes por Data

SULENI MARIA RIBEIRO DOS SANTOS

Convenio :

Periodo de 01-03-2025 a 31-03-2025

Data	Codigo	Paciente	Dt.Nasc	Convenio
18/03/2025	0065526	ADRIANA ANTAO DOS SANTOS	17/11/1983	7
PAPA				
18/03/2025	0065527	LIDIA ROSARIA GONÇALVES DE OLIVEIRA	04/09/1959	7
PAPA				
18/03/2025	0065528	MARIA SONIA FIDELIS DE SOUSA	18/04/1981	7
PAPA				
18/03/2025	0065529	MARCIA CARRIEL DE SOUZA	04/04/1961	7
PAPA				
18/03/2025	0065530	JULIANA PELINSOM MARQUES	12/06/1984	6
PAPA				
18/03/2025	0065531	ANA PAULA BATISTA	03/12/1980	4
PAPA				
18/03/2025	0065532	ROSE MARY DE BRITO MONTEIRO	04/12/1966	4
PAPA				
18/03/2025	0065533	CLAUDIANE DA ROCHA SILVA	30/09/1987	4
PAPA				
18/03/2025	0065534	BRUNA GUILERM FLORENCIO	18/08/1993	4
PAPA				
18/03/2025	0065535	MARIA EDUARDA SOUZA MAIA CARNEIRO	24/01/2005	4
PAPA				
18/03/2025	0065536	EDILENE FERREIRA DA SILVA	14/02/1977	4
PAPA				
18/03/2025	0065537	GISELE GUILARDUCCI DE SOUZA VACCO	25/12/1977	4
PAPA				
18/03/2025	0065538	ANA LUCIA CARDOSO	19/01/1965	4
PAPA				
18/03/2025	0065539	MARIA DE LURDES DA COSTA BERTONZIN	26/04/1961	4
PAPA				
18/03/2025	0065540	APARECIDA SOARES DE OLIVEIRA SOUZA	18/05/1971	4
PAPA				

Pacientes por Data

SULENI MARIA RIBEIRO DOS SANTOS

Convenio :

Periodo de 01-03-2025 a 31-03-2025

Data	Codigo	Paciente	Dt.Nasc	Convenio
18/03/2025	0065541	ALBENIZA NASCIMENTO DA PAIXAO	03/03/1975	4
PAPA				
18/03/2025	0065542	ISAURA INES DE OLIVEIRA MORAES	31/01/1960	4
PAPA				
18/03/2025	0065543	CENILMA DA SILVA NASCIMENTO	04/11/1981	4
PAPA				
18/03/2025	0065544	MARIA APARECIDA DE FREITAS	12/10/1968	4
PAPA				
18/03/2025	0065545	MICHELI MONTEIRO DA FONSECA	01/12/1977	3
PAPA				
18/03/2025	0065546	ROSANGELA NEIVA PEREIRA DIAS	05/12/1975	3
PAPA				
18/03/2025	0065547	CLAUDIA GONÇALVES NEVES STUMPF	14/03/1972	3
PAPA				
18/03/2025	0065548	LINDALVA GRACINDA DA SILVA	16/09/1944	3
PAPA				
18/03/2025	0065549	MARIA LUCIANA DA SILVA	25/08/1975	3
PAPA				
18/03/2025	0065550	VITORIA NOVAIS BERNARDO	24/04/1996	3
PAPA				
18/03/2025	0065551	JULIANA APARECIDA VIEIRA DA SILVA	06/04/1984	3
PAPA				
18/03/2025	0065552	NICOLE SOARES DE FRANÇA	12/05/1989	3
PAPA				
18/03/2025	0065553	IDNEIA MAZIERO BOTARO	07/03/1957	3
PAPA				
18/03/2025	0065554	ALICEMAR SILVA DE SANTANA	25/06/1972	3
PAPA				
18/03/2025	0065555	MARIZILDA ALVES DOS SANTOS	06/11/1956	3
PAPA				

Pacientes por Data

SULENI MARIA RIBEIRO DOS SANTOS

Convenio :

Periodo de 01-03-2025 a 31-03-2025

Data	Codigo	Paciente	Dt.Nasc	Convenio
18/03/2025	0065556	JOELI MATOS FONTES	12/04/1982	3
PAPA				
18/03/2025	0065557	JESSICA ELEN DA SILVA DIAS	31/03/1991	3
PAPA				
18/03/2025	0065558	ADRIELY RANGEL ALVES	17/04/2002	3
PAPA				
18/03/2025	0065559	MARIA NATAL DE BRITO	23/12/1958	3
PAPA				
20/03/2025	0065560	SOLANGE VALINOTI ARAUJO DE OLIVEIRA	25/12/1972	3
PAPA				
20/03/2025	0065561	ELIZABETE FERREIRA DE MATOS	01/06/1972	3
PAPA				
20/03/2025	0065562	MARCIA APARECIDA OSCAR	12/07/1990	3
PAPA				
20/03/2025	0065564	FLAVIA ALINE DA SILVA COSTA	24/07/1989	5
PAPA				
20/03/2025	0065565	FABIA REGINA TABOSA DE OLIVEIRA	09/04/1984	5
PAPA				
20/03/2025	0065566	ANNA MARIA CHRYOGELOU	25/05/1988	5
PAPA				
20/03/2025	0065567	SHEILA DA SILVA BARBARA	03/01/1988	5
PAPA				
20/03/2025	0065568	SAMYRA ALEXIA DELMONDES BATISTA	21/08/2003	5
PAPA				
20/03/2025	0065569	PAULA MARIANE NASCIMENTO	12/12/1988	5
PAPA				
20/03/2025	0065570	BRUNNA SOARES	09/02/2003	5
PAPA				
20/03/2025	0065571	GERALDA DANTAS DE MELO SOUSA	13/04/1960	5
PAPA				

Pacientes por Data

SULENI MARIA RIBEIRO DOS SANTOS

Convenio :

Periodo de 01-03-2025 a 31-03-2025

Data	Codigo	Paciente	Dt.Nasc	Convenio
20/03/2025	0065572	ANA LUCIA DE MELO SILVA	03/02/1983	12
PAPA				
20/03/2025	0065573	LUZINETE LINS DE CARVALHO ARAUJO	07/01/1975	12
PAPA				
20/03/2025	0065574	KELLY CRISTINA MARTINS BELLAN EDUARDO	03/01/1977	12
PAPA				
20/03/2025	0065575	JULIANA RIBEIRO OLIVEIRA	01/06/1990	23
PAPA				
20/03/2025	0065576	TANIA CRISTINA ANTUNES DE MACEDO	17/12/1971	23
PAPA				
20/03/2025	0065577	JANAINA PALOMA DE SOUZA	11/03/1987	23
PAPA				
20/03/2025	0065578	ALINE DE ANDRADE COELHO	05/11/1982	10
PAPA				
20/03/2025	0065579	REBECA SANTANA ALCANTARA	22/04/1997	10
PAPA				
20/03/2025	0065580	LUNA MARIA FEITOZA DE LIRA	01/06/2005	10
PAPA				
20/03/2025	0065581	GISELA SANTOS DA SILVA	04/01/1984	10
PAPA				
20/03/2025	0065582	SARA DE FREITAS SANTANA DA SILVA	13/01/1994	10
PAPA				
20/03/2025	0065583	ELOISA APARECIDA DOS SANTOS	26/07/1988	23
PAPA				
21/03/2025	0065584	RODRIGO SANTOS DE JESUS	28/04/1984	18
ESPE1				
21/03/2025	0065585	RAQUEL BENEDETTI DE OLIVEIRA	03/06/2001	8
STREA, STREV				
25/03/2025	0065586	LENIR MARIANO ALVES	04/05/1969	3
PAPA				

Pacientes por Data

SULENI MARIA RIBEIRO DOS SANTOS

Convenio :

Periodo de 01-03-2025 a 31-03-2025

Data	Codigo	Paciente	Dt.Nasc	Convenio
25/03/2025	0065587	LENIR MARIANO ALVES	04/05/1969	3
PAPA				
25/03/2025	0065588	ADRIANA APARECIDA DE ALMEIDA	13/04/1979	3
PAPA				
25/03/2025	0065589	MARCIA DE ALMEIDA CORREIA	29/04/1977	3
PAPA				
25/03/2025	0065590	TAYNA DOS SANTOS ACACIO BARBOSA	25/07/1995	3
PAPA				
25/03/2025	0065591	WALDETE BITTENCOURT	20/11/1958	3
PAPA				
25/03/2025	0065592	JOICE DANIELA DE BRITO OLIVEIRA	12/02/1980	3
PAPA				
25/03/2025	0065593	IRANILDA ANDRADE DE MORAIS	26/11/1965	3
PAPA				
25/03/2025	0065594	MARISE DOS SANTOS	31/12/1970	3
PAPA				
25/03/2025	0065595	NAYENE NATHIELLE DO NASCIMENTO	31/05/1996	3
PAPA				
25/03/2025	0065596	GRAZIELE FERREIRA RAMOS	23/09/1988	3
PAPA				
25/03/2025	0065597	DANIELA PAVIN BENTO	30/08/1977	3
PAPA				
25/03/2025	0065598	ANDREA ELIZABETH NOVAES UZZO	17/11/1963	3
PAPA				
25/03/2025	0065599	STEPHANIE MONIQUE MARTINS BEZERRA	20/10/1998	3
PAPA				
25/03/2025	0065600	BRUNA MITSUE SOUZA ISHI	10/06/1991	9
PAPA				
25/03/2025	0065601	LUCIMARA APARECIDA DOS SANTOS	21/10/1974	9
PAPA				

Pacientes por Data

SULENI MARIA RIBEIRO DOS SANTOS

Convenio :

Periodo de 01-03-2025 a 31-03-2025

Data	Codigo	Paciente	Dt.Nasc	Convenio
25/03/2025	0065602	ISNADETE DE FATIMA DA SILVA	03/07/1967	9
PAPA				
25/03/2025	0065603	ALINE DE JESUS MACIEL	04/10/2006	9
PAPA				
25/03/2025	0065604	JULIANA APARECIDA CARDOSO MEIRA	22/11/1988	9
PAPA				
25/03/2025	0065605	MARTA APARECIDA DOS SANTOS RAULINO	27/11/1962	9
PAPA				
25/03/2025	0065606	ERICA MAGALI ALVES	22/08/1980	9
PAPA				
25/03/2025	0065607	MARLENE DA SILVA COSTA	30/09/1974	5
PAPA				
25/03/2025	0065608	EMYLLE MYRELA REZENDE SILVA DE CARVALHO	13/10/1993	5
PAPA				
25/03/2025	0065609	CRISTIANE RIBEIRO ALVARES LIMA	07/10/1981	5
PAPA				
25/03/2025	0065610	ALINE INACIO DOS SANTOS	20/09/1999	5
PAPA				
25/03/2025	0065611	ADRIANA MORETO	20/09/1975	4
PAPA				
25/03/2025	0065612	DANIELLE MIRANDA DE AGUIAR	30/04/1999	11
PAPA				
25/03/2025	0065613	HELEN CRISTINA CARDOSO RODRIGUES	10/02/1986	11
PAPA				
25/03/2025	0065614	TATIANA LINS VIEIRA	31/10/1994	11
PAPA				
25/03/2025	0065615	CLEOMAR LINS VIEIRA	23/03/1974	11
PAPA				
25/03/2025	0065616	PAOLA CRISTINA SILVA SALVADOR	09/10/1996	7
PAPA				

Pacientes por Data

SULENI MARIA RIBEIRO DOS SANTOS

Convenio :

Periodo de 01-03-2025 a 31-03-2025

Data	Codigo	Paciente	Dt.Nasc	Convenio
25/03/2025	0065617	ERIKA PEREIRA XAVIER	07/03/1985	7
PAPA				
25/03/2025	0065618	JICELMA NEVES ARAUJO	11/01/1989	7
PAPA				
25/03/2025	0065619	MARIANA COELHO DE SOUZA	28/09/1990	7
PAPA				
25/03/2025	0065620	SARAH CORDEIRO DE SOUZA	02/11/1995	7
PAPA				
25/03/2025	0065621	DANIELLA FERREIRA SOUZA	21/12/1986	7
PAPA				
25/03/2025	0065622	LARYSSA DE SOUZA GERALDO	16/07/1995	7
PAPA				
25/03/2025	0065623	DANIELA COSTA AIRES	03/03/1981	7
PAPA				
25/03/2025	0065624	CRISTINA ALICE DE SANTANA SILVA	12/09/1966	7
PAPA				
25/03/2025	0065625	EDINALVA LIMA VIEIRA OLIVEIRA	08/10/1969	7
PAPA				
25/03/2025	0065626	CARLA FERNANDA DE SOUZA ADÃO	08/07/1995	7
PAPA				
25/03/2025	0065627	MARIA JULIA ROCHA	08/11/1963	7
PAPA				
25/03/2025	0065628	ROSIMEIRE GON DE LUNA	07/11/1978	7
PAPA				
25/03/2025	0065629	RENATA MUNIZ DOS SANTOS FELIX	09/10/1990	7
PAPA				
25/03/2025	0065630	JOYCE NATHELIN GOMES DE CASTRO	31/08/1997	7
PAPA				
25/03/2025	0065631	IRIS MONIQUE LOPES SILVA	27/08/1996	7
PAPA				

Pacientes por Data

SULENI MARIA RIBEIRO DOS SANTOS

Convenio :

Periodo de 01-03-2025 a 31-03-2025

Data	Codigo	Paciente	Dt.Nasc	Convenio
26/03/2025	0066034	AMANDA REGINA FONSECA SOARES	24/12/1989	9
STREA, STREV				
26/03/2025	0066035	NICOLE MORAES	24/05/2001	6
STREA, STREV				
28/03/2025	0066036	MARIA EDUARDA SOUZA SANTANA COSTA	18/08/2004	3
STREA, STREV				
28/03/2025	0066037	NATACHA DA SILVA	05/10/1987	4
STREA, STREV				
28/03/2025	0066038	STELLA RICCI BOTURI	14/11/2003	4
STREA, STREV				
31/03/2025	0066039	ANDREIA CARLA IZEDO NUNES	13/03/1998	10
PAPA				
31/03/2025	0066040	VANESSA SANTO BORGES	07/09/1993	10
PAPA				
31/03/2025	0066041	ROSANA MARIA DA SILVA	29/01/1968	10
PAPA				
31/03/2025	0066042	DEISE GOMES FLORENCIO	03/06/1977	6
PAPA				
31/03/2025	0066043	JULIANA DE QUEIROZ MAZELLI	03/11/1986	6
PAPA				
31/03/2025	0066044	APARECIDA PEREIRA DE SOUZA	16/10/1960	6
PAPA				
31/03/2025	0066045	ELIZANGELA JESUS DE OLIVEIRA	20/02/1979	6
PAPA				
31/03/2025	0066046	ADRIANA FRANCO DE OLIVEIRA HOLANDA	24/12/1967	6
PAPA				
31/03/2025	0066047	MARIA APARECIDA FERNANDES DA CUNHA	18/01/1973	6
PAPA				
31/03/2025	0066048	HEGLE NAYARA GONÇALVES DA SILVA	11/09/1999	6
PAPA				

Pacientes por Data

SULENI MARIA RIBEIRO DOS SANTOS

Convenio :

Periodo de 01-03-2025 a 31-03-2025

Data	Codigo	Paciente	Dt.Nasc	Convenio
31/03/2025	0066049	JULE KELLY EMILIA SOARES DE OLIVEIRA	01/03/1998	8
PAPA				
31/03/2025	0066050	NILCE SANTOS BERTO	10/05/1957	8
PAPA				
31/03/2025	0066051	BERENICE ROCHA CAMPOS SILVA	03/06/1975	8
PAPA				
31/03/2025	0066052	MARIA ADRIANA DE SOUZA SANTOS	01/09/1980	8
PAPA				
31/03/2025	0066053	DEBORA APARECIDA CRUZ PEREIRA DA SILVA	16/02/1989	6
STREA, STREV				
31/03/2025	0066054	DEBORA SILVA DE SIQUEIRA	02/12/1993	8
STREA, STREV				
31/03/2025	0066055	SABRINA APARECIDA MARCELINO DA SILVA	17/12/2003	7
STREA, STREV				

Resumo Estatistico

Numero de Pacientes Listados (N): 1332

Numero de Exames Efetuados (E): 7177

PREFEITURA MUNICIPAL DE RIBEIRÃO PIRES
SECRETARIA MUNICIPAL DE FINANÇAS
NOTA FISCAL DE SERVIÇO ELETRÔNICA - NFS-e

NFS-e	Código de Verificação	Emissão da NFS-e
15	EOVRYMD9X	14/05/2025 15:25

RPS	Série RPS	Tipo RPS	NFS-e Substituída

Prestador de Serviço

CPF/CNPJ: 41.352.382/0001-08 Inscrição 1031074
Nome/Razão Social: LABORMED SERVICOS EM SAUDE LTDA
Endereço 999 Comendador João Ugliengo Número: 4
Complemento: ,SALA 10 Bairro: Centro Alto
CEP: 09424-000 Município: RIBEIRAO PIRES UF: SP País: Brasil
E-mail: contato@yosep.com.br Telefone:

Tomador de Serviço

CPF/CNPJ: 26.702.577/0001-39 Inscrição Municipal: NIF:
Nome/Razão Social: BIOGESP-ASSOCIAÇÃO DE GESTÃO E EXECUÇÃO DE SERVIÇOS PÚBLICOS E SOCIAIS
Endereço: Rua RUA CUNHA GAGO Número: 700
Complemento: Bairro: Pinheiros
CEP: 05421-001 Município: SAO PAULO UF: SP País: Brasil
E-mail: BIOGESP.OSS@GMAIL.COM Telefone: (11)4726-6364

Atividade Econômica

4.03 / 8.403 - Hospitais, Clínicas, Laboratórios, Sanatórios, Manicômios, Casas De Saúde, Prontos-Socorros, Ambulat

Discriminação do Serviço

PRESTAÇÃO DE SERVIÇOS LABORATORIAIS ANÁLISES CLÍNICAS+ EXECUÇÃO DE EXAMES DA PLATAFORMA DE CADASTRO NÚMERO 1793 (HMSL/UBS), NO PERÍODO DE 01/04/2025 A 30/04/2025.
Base de Cálculo do Inss: R$67.500,00
Retenção Para a Seguridade Social (11% Sobre a Mão de Obra) = 7.425,00
Retenção IR 1,5%: 2.025,00
Retenção CSRF 4,65%: 6.277,50
Retenção de INSS Conf. IN RFB nº 2110/2022, Artigos 116 a 119.
Retenção de Imposto de Renda Conf. Art. 714 do Decreto nº 9.580/2018 - RIR/2018.
Retenção da CSRF Conf. Art. 1º da Instrução Normativa RFB nº 459/2004.
DADOS BANCÁRIOS:
Banco: Bradesco
Agência: 0121 Conta Corrente: 55.298-4 CNPJ: 048741531/0001-61

Tributos Federais (R$)					Valor Aproximado dos Tributos (%)			
PIS	COFINS	INSS	IR	CSLL	Federal	Estadual	Municipal	Fonte
877,50	4.050,00	7.425,00	2.025,00	1.350,00	0,00%	0,00%	0,00%	

Identificação Prestação de Serviços		Detalhamento de Valores (R$)	
Código da Obra		Valor do Serviço	135.000,00
Código A.R.T.		Desconto Incondicionado	0,00
Exigibilidade ISSQN	1-Exigível	Desconto Condicionado	0,00
Regime Especial de Tributação	0-Nenhum	Retenções Federais	15.727,50
Simples Nacional	( ) Sim (X) Não	Outras Retenções	0,00
Incentivador Fiscal		Deduções Previstas em Lei	0,00
Competência	04/2025	Base de Cálculo	135.000,00
Município Prestação	RIBEIRAO PIRES - SP	Alíquota	2,50
Munícipio Incidência	RIBEIRAO PIRES - SP	ISSQN	3.375,00
ISSQN a Reter	( ) Sim (X) Não	Valor Líquido	119.272,50

Outras Informações

1006

Santander

Internet Banking Empresarial

BIOGESP ASSOCIACAO DE GESTAO E EXECUCAO **Agência:** 0123 **Conta:** 130043711

Pronto! O pagamento foi realizado. Fazer outro Pix

Comprovante do Pix

Valor pago
R$ 30.000,00

Forma de pagamento
Ag 0123 Cc 13004371-1

Mensagem para o recebedor
REFERENTE AO PAGAMENTO PARCIAL DA NF 15

Dados do recebedor

Nome
Labormed Servicos Em Saude Ltda

CNPJ / CPF
41.***.***/****-08

Instituição
BCO BRADESCO S.A.

Conta destino
Ag 0121 Cc 346012

Dados do pagador

De
BIOGESP ASSOCIACAO DE GESTAO E EXECUCAO

CNPJ / CPF
26.***.***/****-39

Instituição
BANCO SANTANDER (BRASIL) S.A.

ID/Transação
E90400888202507201445429485012 60

Data e hora da transação
20/07/2025 - 11:46:03

Código de autenticação
IBE06B7BE8E7885E44EA184

Central de Atendimento Santander Empresarial
4004-2125 (Regiões Metropolitanas)
0800 726 2125 (Demais Localidades)
0800 723 5007 (Pessoas com deficiência auditiva ou de fala)

SAC - Atendimento 24h por dia, todos os dias.
0800 762 7777
0800 771 0401 (Pessoas com deficiência auditiva ou de fala)
Ouvidoria - Das 9h às 18h, de segunda a sexta-feira, exceto feriado.
0800 726 0322
0800 771 0301 (Pessoas com deficiência auditiva ou de fala)

Pacientes por Data

SULENI MARIA RIBEIRO DOS SANTOS

Convenio :

Periodo de 01-04-2025 a 30-04-2025

Data	Codigo	Paciente	Dt.Nasc	S	Convenio
03/04/2025	0062303	MARIA JOSE SILVINO DA SILVA	16/01/1962	F	18
HEMO, NA, K, UREIA, CREA					
03/04/2025	0062304	ALEXANDRE PENA DE CASTRO	07/10/1975	M	18
HEMO, PCRT, UREIA, CREA, NA, K					
03/04/2025	0062305	CARLICE DA LUZ CARDOSO	14/10/1954	F	18
HEMO, PCRT, UREIA, CREA, NA, K, TROPO					
03/04/2025	0062306	JOSE CANDIDO SILVA	08/10/1943	M	18
HEMO, PCRT, UREIA, CREA, NA, K					
03/04/2025	0062307	ALEXANDRE PENA DE CASTRO	07/10/1975	M	18
HEMOC, ANT20, HEMOC, ANT20					
03/04/2025	0062308	CARLICE DA LUZ CARDOSO	14/10/1954	F	18
TROPO, CKMB, CPK					
03/04/2025	0062309	ILMA LOPES DE OLIVEIRA	02/09/1960	F	18
GASO					
03/04/2025	0062310	ALEXANDRE PENA DE CASTRO	07/10/1975	M	18
BK					
09/04/2025	0063002	DALVA ROSA DA SILVA	20/10/1948	F	18
GASO					
07/04/2025	0063007	JOSE CANDIDO SILVA	08/10/1943	M	18
HEMO, PCRT, UREIA, CREA, NA, K					
15/04/2025	0063178	RN DE LEILA CRISTINA DE HOLANDA	15/04/2025	F	18
HEMO, PCR, ABO, RH					
15/04/2025	0063179	RN DE SONIA CRISTINA OLIVEIRA NOVAES RO1S5S/I04/2025		M	18
ABO, RH					
07/04/2025	0063297	APARECIDA DIAS DE OLIVEIRA BASTOS	25/11/1954	F	18
HEMO, PCRT, UREIA, CREA, NA, K, TP, TTPA					
07/04/2025	0063298	IRACI DIAS DO VALLE	07/09/1959	F	18
HEMO, PCRT, UREIA, CREA, NA, K, TP, TTPA					
07/04/2025	0063314	IZAURI VENTURA	02/01/1949	M	18
HEMOC, ANT20					

Pacientes por Data

SULENI MARIA RIBEIRO DOS SANTOS

Convenio :

Periodo de 01-04-2025 a 30-04-2025

Data	Codigo	Paciente	Dt.Nasc	S	Convenio
03/04/2025	0063331	MARIA APARECIDA	05/11/1969	F	18
HEMO, GLICO, URINA					
03/04/2025	0063332	PRISCILLA DE CARVALHO FERREIRA	09/11/1980	F	18
HEMO, GLICO, URINA					
01/04/2025	0063333	MATEUS HENRIQUE DA SILVA	23/11/1997	M	18
HEMO, COLES, LDL, VLDL, HDL, TRI, TGO, TGP, UREIA, CREA, GLICO, HBGLI, FERRI, FE, K					
08/04/2025	0063868	MARIA CLARA VERICIO MARTINS	05/05/2000	F	10
CULT, ATB					
02/04/2025	0063869	FRANCISCA FRANCINEIDE VIEIRA RODRIGUES	26/05/1963	F	10
HEMO, GLICO, UREIA, CREA, URICO, TGO, TGP, COLES, HDL, LDL, VLDL, TRI, HBGLI, URINA, PPF					
02/04/2025	0063870	ANDREIA SALGADO DOS SANTOS	27/08/1984	F	10
HEMO, GLICO, UREIA, CREA, URICO, TGO, TGP, COLES, HDL, LDL, VLDL, TRI, URINA, HBGLI					
02/04/2025	0063871	LAURA MABELLE DUCLOS	02/06/2011	F	10
HEMO, GLICO, UREIA, CREA, URICO, COLES, HDL, LDL, VLDL, TRI, URINA, HBGLI, PPF					
02/04/2025	0063872	ANTONIO CARLOS DA SILVA HENRIQUE	15/08/1959	M	10
HEMO, GLICO, HBGLI, TGO, TGP, PSA, COLES, HDL, LDL, VLDL, TRI, UREIA, CREA, URICO, URINA GAMGT					
02/04/2025	0063873	JAMILA MILLY DE LIMA	26/06/1998	F	10
URINA, UROC, ANT11					
04/04/2025	0063874	MANOEL JERONIMO DA COSTA	07/01/1957	M	10
HEMO, GLICO, UREIA, CREA, URICO, TGO, TGP, PSA, COLES, HDL, LDL, VLDL, TRI, URINA, HBGLI					
04/04/2025	0063875	JOAQUIM DOS ANJOS ALMEIDA	21/03/1959	M	10
HEMO, GLICO, UREIA, CREA, URICO, NA, K, TGO, TGP, PSA, COLES, HDL, LDL, VLDL, TRI URINA, HBGLI					
04/04/2025	0063876	KELLY CAROLINA PESTANO TEIXEIRA	19/06/1994	F	10
CURV6					
04/04/2025	0063877	ELISABETH COELHO	21/05/1960	F	10
HEMO, GLICO, UREIA, CREA, URICO, TGO, TGP, TSH, COLES, HDL, LDL, VLDL, TRI, URINA, HBGLI					
04/04/2025	0063878	HEITOR DE PAULA SANTOS	16/05/2022	M	10
HEMO, GLICO, FE, FERRI, NA, K, TGO, TGP, UREIA, CREA, T3, T4L, TSH, COLES, HDL LDL, VLDL, TRI, URINA, PPF					

Pacientes por Data

SULENI MARIA RIBEIRO DOS SANTOS

Convenio :

Periodo de 01-04-2025 a 30-04-2025

Data	Codigo	Paciente	Dt.Nasc	S	Convenio
04/04/2025	0063879	CELIS SANTOS NOGUEIRA	30/01/1962	F	10
HEMO, GLICO, UREIA, CREA, URICO, TGO, TGP, COLES, HDL, LDL, VLDL, TRI, URINA, HBGLI					
04/04/2025	0063880	TIFFANY ARIANE MARTINS CEZARIO	03/02/2003	F	10
HEMO, GLICO, COLES, HDL, LDL, VLDL, TRI, TSH, URINA					
04/04/2025	0063881	EVELYN HENRIQUE GONZALEZ SATURNINO	19/02/2020	F	10
HEMO, GLICO, NA, K, TGO, TGP, UREIA, CREA, AMILA, COLES, HDL, LDL, VLDL, TRI, FE FERRI, PCRT, ASLO, VHS, URINA, PPF, T3, T4L, TSH					
07/04/2025	0063882	MARIA DE LOURDES PEREIRA DO CARMOS	24/01/1967	F	10
CREA, GLICO, HBGLI, MG, B12, TSH, T4L, COLES, HDL, LDL, VLDL					
07/04/2025	0063883	NADVANE ARAUJO SILVA	02/05/1969	F	10
HEMO, GLICO, UREIA, CREA, URICO, TGO, TGP, COLES, HDL, LDL, VLDL, TRI, URINA, HBGLI, CEA PCRT, OCUL					
07/04/2025	0063884	CARLOS GOMES SALES	30/12/1990	M	10
HEMO, GLICO, UREIA, CREA, URICO, TGO, TGP, COLES, HDL, LDL, VLDL, TRI, URINA, HBGLI					
07/04/2025	0063885	LETICIA TENORIO DO NASCIMENTO MACHADO	03/12/2000	F	10
HEMO, ABO, RH, GLICO, TOXG, TOXM, RUIGG, RUIGM, HIV, VDRL, HBSAG, URINA, PPF, HCV					
07/04/2025	0063886	GILVANETE ALVES DANTAS NUNES	09/08/1961	F	10
UREIA, CREA, TGO, TGP					
07/04/2025	0063887	MILTON SERGIO NUNES	28/10/1959	M	10
CREA, URICO, UREIA					
07/04/2025	0063888	ZULMIRA DE SOUZA SILVA	14/08/1951	F	10
HEMO, GLICO, HBGLI, COLES, HDL, LDL, VLDL, TRI, URICO, TSH, UREIA, CREA					
07/04/2025	0063889	OSWALDO MUDULLO	17/08/1940	M	10
HEMO, GLICO, UREIA, CREA, URICO, TGO, TGP, PSA, NA, K, COLES, HDL, LDL, VLDL, TRI HBGLI, URINA					
09/04/2025	0063890	ISABELA BARBOSA DOS SANTOS	09/10/2000	F	10
HEMO, URINA, UROC, ANT11, GLICO, COLES, HDL, LDL, VLDL, TRI, TSH, HIV, VDRL, HBSAG, ANTIS HCV					
09/04/2025	0063891	SOELY CONRADO DOS REIS	08/03/1961	M	10
HEMO, GLICO, UREIA, CREA, URICO, TGO, TGP, COLES, HDL, LDL, VLDL, TRI, HBGLI, URINA, PSA					
09/04/2025	0063892	JOAO VITOR PEREIRA DOS SANTOS	31/03/2018	M	10
HEMO, GLICO, PCRT, ASLO, VHS, TGO, TGP, T3, T4L, TSH, NA, K, UREIA, CREA, FE FERRI, COLES, HDL, LDL, VLDL, TRI, AMILA, URINA, PPF					

Pacientes por Data

SULENI MARIA RIBEIRO DOS SANTOS

Convenio :

Periodo de 01-04-2025 a 30-04-2025

Data	Codigo	Paciente	Dt.Nasc	S	Convenio
09/04/2025	0063893	JORGE JERONIMO VARGAS	26/03/1971	M	10

HEMO, GLICO, UREIA, CREA, URICO, TGO, TGP, PSA, COLES, HDL, LDL, VLDL, TRI, URINA, HBGLI

09/04/2025 0063894 VANILDA MARIA DA SILVA SOUZA 22/02/1967 F 10

HEMO, URICO, CPK, MG, K, NA, TGO, TGP, TSH, T4L, UREIA, CREA, TRI, COLES, HDL
LDL, VLDL, GLICO, HBGLI

09/04/2025 0063895 HELDER DE PAULO BARBOSA 29/08/1977 M 10

HEMO, GLICO, UREIA, CREA, URICO, TGO, TGP, PSA, GAMGT, COLES, HDL, LDL, VLDL, TRI, HBGLI
URINA

09/04/2025 0063896 MARIA DAS GRACAS DA SILVa 01/03/1956 F 10

HEMO, GLICO, HBGLI, TGO, TGP, COLES, HDL, LDL, VLDL, TRI, URINA, UREIA, CREA, URICO

09/04/2025 0063897 MIGUEL ALMEIDA DOS SANTOS GONCALO 22/04/2015 M 10

HEMO, GLICO, NA, K, ASLO, VHS, PCRT, TGO, TGP, UREIA, CREA, FE, FERRI, COLES, HDL
LDL, VLDL, TRI, T3, T4L, TSH, HBGLI, LATEX, IGE, URINA, PPF

11/04/2025 0063898 HENRIQUE ESMERALDO NUNES ALVES 05/10/1999 M 10

HEMO, GLICO, UREIA, CREA, URICO, TGO, TGP, COLES, HDL, LDL, VLDL, TRI, URINA, HBGLI

11/04/2025 0063899 LORENA SOUSA TABOSA 27/09/2013 F 10

HEMO, GLICO, NA, K, TGO, TGP, UREIA, CREA, AMILA, PCRT, VHS, ASLO, T3, T4L, TSH
FE, FERRI, COLES, TRI, URINA, PPF

11/04/2025 0063900 GILBERTO DOS SANTOS TABOSA JUNIOR 18/12/2013 F 10

HEMO, GLICO, NA, K, TGO, TGP, UREIA, CREA, FERRI, FE, ASLO, VHS, PCRT, AMILA, T3
T4L, TSH, COLES, TRI, URINA, PPF

11/04/2025 0063901 ISABELA FERREIRA GRILLO 26/06/2021 F 10

HEMO, GLICO, NA, K, TGO, TGP, UREIA, CREA, FE, FERRI, COLES, TRI, ASLO, PCRT, VHS
URINA, PPF

14/04/2025 0063902 CARLA HIDALGO RODRIGUES 04/09/2007 F 10

HEMO, ABO, RH, GLICO, TOXG, TOXM, RUIGG, RUIGM, HIV, VDRL, HBSAG, ANTIS, URINA, PPF, HCV

14/04/2025 0063903 LUCAS MARQUES PRADO 12/02/1997 M 10

HIV, VDRL, HCV, HBSAG, ANTIS

14/04/2025 0063904 FABIA NASCIMENTO DA SILVA 12/08/1974 F 10

HEMO, GLICO, UREIA, CREA, URICO, TGO, TGP, COLES, HDL, LDL, VLDL, TRI, URINA, HBGLI

14/04/2025 0063905 ANDERSON DOS SANTOS SOUZA 01/11/1990 M 10

URICO, CPK, MG, K, NA, TGO, TGP, HEMO, TSH, T4L, UREIA, CREA, TRI, COLES, HDL
LDL, VLDL, GLICO, HBGLI

Pacientes por Data

SULENI MARIA RIBEIRO DOS SANTOS

Convenio :

Periodo de 01-04-2025 a 30-04-2025

Data	Codigo	Paciente	Dt.Nasc	S	Convenio
14/04/2025	0063906	JOSE PINTO DOS SANTOS	02/08/1968	M	10
HEMO, GLICO, HBGLI, TGO, TGP, PSA, COLES, HDL, LDL, VLDL, TRI, UREIA, CREA, URICO, URINA PPF					
02/04/2025	0063926	RAPHAEL FERREIRA DOS SANTOS	26/01/2010	M	11
HEMO, GLICO, COLES, HDL, LDL, VLDL, TRI, CREA, UREIA, URINA					
02/04/2025	0063927	JOSE RUBENS DA SILVA	02/12/1944	M	11
CREA, CPK, GLICO, HBGLI, MG, K, NA, TRI, B12, VITAD, PCRT, INSUL, ZIN, COLES, HDL LDL, VLDL, MICAI					
02/04/2025	0063928	MERCIA APARECIDA DE PAULA IANELLI	17/10/1958	F	11
HEMO, HBGLI, TGO, TGP, UREIA, CREA, GLICO, TSH, T4L, COLES, HDL, LDL, VLDL, TRI, VITAD B12, NA, K, URINA					
02/04/2025	0063929	BEATRIZ DO CARMO MACEDO	22/01/1989	F	11
CURV6					
02/04/2025	0063930	LILIAN CRISTINA KOCHE	31/10/1973	F	11
K, TRI, UREIA, VITAD, HEMO, CREA, NA, URINA, COLES, HDL, LDL, VLDL, GLICO					
02/04/2025	0063931	PAULO NAQUES PINTO RIBEIRO	29/09/1958	M	11
BILI, HEMO, UREIA, CREA, TGO, TGP, PCRT, FAL, GAMGT, NA, K, MG, GLICO, HBGLI, COLES HDL, LDL, VLDL, TRI, VDRL, TSH, T4L, B12, FOLIC, HIV, HBSAG, ANTIS, HCV, URINA, AMILA LIPAS, TP, TTPA, VHS					
02/04/2025	0063932	GABRIELLA FERREIRA DA SILVA	10/04/2016	F	11
HEMO, TGO, TGP, HBGLI, UREIA, CREA, GLICO, COLES, HDL, LDL, VLDL, TRI, NA, K, FE FERRI, URICO, URINA					
02/04/2025	0063933	LUIZ ANTONIO PEINADO	21/09/1956	M	11
K, UREIA, HEMO, PSA, OCUL, CREA, NA, URINA, HBGLI, COLES, HDL, LDL, VLDL, GLICO, PPF					
02/04/2025	0063934	GIOVANNA ISABELA VIEGA	01/02/2009	F	11
HEMO, GLICO, COLES, HDL, LDL, VLDL, TRI, TSH, URINA, PPF					
02/04/2025	0063935	BEATRIZ LUCATELLI	18/03/1978	F	11
BHCG					
02/04/2025	0063936	IVANA DE BRITO DOS SANTOS	24/07/1981	F	11
HEMO, GLICO, COLES, HDL, LDL, VLDL, TRI, TSH, T4L, T4, VITAD, B12, LH, FSH, TESTO PROGE, PROLA					
02/04/2025	0063937	FABRICIO DE BRITO DOS SANTOS	22/01/1989	M	11
TSH, LH, FSH, INSUL, PTH, TESTO, TESTL, T4, T4L, T3, PROGE, CORT1					

Pacientes por Data

SULENI MARIA RIBEIRO DOS SANTOS

Convenio :

Periodo de 01-04-2025 a 30-04-2025

Data	Codigo	Paciente	Dt.Nasc	S	Convenio
02/04/2025	0063938	JOSE VALTER DA CRUZ	29/01/1952	M	11
TSH, T4L, T4, T3					
04/04/2025	0063939	JONATHAN MENEZES GALVAO	12/01/1990	M	11
HEMO, GLICO, COLES, HDL, LDL, VLDL, TRI, CREA, UREIA, URICO, URINA, PPF, HBGLI					
04/04/2025	0063940	AUREZINA FRANCISCA DE FREITAS	15/10/1956	F	11
HEMO, HBGLI, GLICO, COLES, HDL, LDL, VLDL, TRI, UREIA, CREA, NA, K, TGO, TGP, FE FERRI, GAMGT, PCRT, B12, VITAD, URINA					
04/04/2025	0063941	VERGINIA DO ESPIRITO SANTO	04/11/1971	F	11
HEMO, K, TRI, UREIA, TSH, CREA, NA, URINA, COLES, HDL, LDL, VLDL, GLICO					
04/04/2025	0063942	COSME SANTOS SANTOS	04/12/1966	M	11
COLES, HDL, LDL, VLDL, TRI, PSA					
04/04/2025	0063943	SANDRA DE LIMA	24/09/1977	F	11
HEMO, TGO, TGP, HBGLI, UREIA, CREA, GLICO, COLES, HDL, LDL, VLDL, TRI, NA, K, FE FERRI, URICO, VITAD, B12, TSH, T3, T4L, URINA, VHS, PCRT, ASLO, LATEX, FAN					
04/04/2025	0063944	ARNALDO DOS SANTOS	22/08/1961	M	11
TSH, T4L, B12, VITAD					
04/04/2025	0063945	ERICK ROCHA DA SILVA	14/11/2005	M	11
HEMO, COLES, HDL, LDL, VLDL, TRI, CREA, UREIA					
04/04/2025	0063946	VITORIA APARECIDA ALCANTARA SANTOS	18/01/2011	F	11
HEMO, HBGLI, GLICO, COLES, HDL, LDL, VLDL, TRI, UREIA, CREA, NA, K, TGO, TGP, FE FERRI, GAMGT, PCRT, VITAD, B12, TSH, T4L, URINA					
04/04/2025	0063947	RONALDO AMARO DE SOUZA	04/11/1973	M	11
HEMO, GLICO, UREIA, CREA, URICO, TGO, TGP, TSH, PSA, COLES, HDL, LDL, VLDL, TRI, URINA HBGLI					
04/04/2025	0063948	SHIRLEY OLIVEIRA ALCANTARA	14/05/1976	F	11
VITAD, B12					
04/04/2025	0063949	LOURDES APARECIDA BORGES DO NASCIMENTO	20/05/1966	F	11
HEMO, GLICO, TRI, COLES, HDL, LDL, VLDL, TGO, TGP, NA, K, TSH, T4L, T4, VITAD B12, FE, FERRI					
07/04/2025	0063950	LUIZ RICARDO DA SILVA XAVIER LIMa	07/03/2018	M	11
HEMO, FE, FERRI, GLICO, TRI, CREA, UREIA, COLES, HDL, LDL, VLDL, TGO, TGP, BILI, TSH T4L, VAL					

Pacientes por Data

SULENI MARIA RIBEIRO DOS SANTOS

Convenio :

Periodo de 01-04-2025 a 30-04-2025

Data	Codigo	Paciente	Dt.Nasc	S	Convenio
07/04/2025	0063951	GISELE FERNANDES DA SILVa	26/02/1982	F	11
URINA, UROC, ANT11					
07/04/2025	0063952	DANIEL FERNANDES DE ARAUJO	10/06/2013	M	11
HEMO, TGO, TGP, HBGLI, UREIA, CREA, GLICO, COLES, HDL, LDL, VLDL, TRI, NA, K, FE FERRI, URICO, URINA					
07/04/2025	0063953	EVALDO DONIZETTI OLIMPIO	20/05/1955	M	11
HEMO, GLICO, HBGLI, PSA, UREIA, CREA, TGO, TGP, COLES, HDL, LDL, VLDL, TRI, URINA, VITAD B12, TSH, T4L					
07/04/2025	0063954	EGNO RICARDO DE MIRANDA BETEGA	21/02/1991	M	11
TSH, T4L, HBGLI, GLICO, COLES, HDL, LDL, VLDL, TRI, PROLA, VITAD, B12, HEMO, UREIA, CREA K, NA, MG, CA, TGO, TGP, URINA					
07/04/2025	0063955	MARIA EDLAMAR DE ARAUJO TAVAREs	09/11/1985	F	11
HEMO, K, TRI, UREIA, B12, VITAD, CREA, NA, URINA, COLES, HDL, LDL, VLDL, GLICO					
07/04/2025	0063956	LUCIA MARIA DO NASCIMENTO PINTO	31/08/1962	F	11
HEMO, UREIA, B12, VITAD, CREA, URINA, HBGLI, COLES, HDL, LDL, VLDL, GLICO, TRI					
09/04/2025	0063957	ALEXANDRA CAMARGO DOS SANTOS	16/01/1983	F	11
HEMO, ABO, RH, GLICO, TOXG, TOXM, RUIGG, RUIGM, HIV, VDRL, HBSAG, ANTIS, URINA, PPF, HCV					
09/04/2025	0063958	EVANDRO CARLOS GAZOLA	16/06/1973	M	11
HEMO, COLES, HDL, LDL, VLDL, TRI, NA, K, URINA, CREA, TGO, TGP, GAMGT, URICO, GLICO HBGLI, FE, FERRI, FOLIC, PSA					
09/04/2025	0063959	DANIELLE DA SILVA SOUZA	21/10/2002	F	11
CURV6					
09/04/2025	0063960	GILMAR COELHO DA SILVA	27/03/1955	M	11
HEMO, COLES, HDL, LDL, VLDL, TRI, NA, K, URINA, CREA, TGO, TGP, GAMGT, GLICO, HBGLI CA, TSH, T4L, B12, VITAD, VHS, PCRT, TP, TTPA, FAN					
09/04/2025	0063961	SOPHIA SANTOS MOURA	31/07/2022	F	11
CREA, FERRI, FE, UREIA, HEMO, URINA, GLICO, PPF					
09/04/2025	0063962	RITA DE CASSIA MOREIRA	16/10/1960	F	11
K, TRI, UREIA, B12, VITAD, HEMO, CREA, NA, URINA, COLES, HDL, LDL, VLDL, GLICO					
09/04/2025	0063963	ADNRE LUIZ BARBOSA MOREIRA	29/09/2013	M	11
HEMO, FE, FERRI, GLICO, TGO, TGP, BILI, TSH, T4L, UREIA, CREA, TRI, COLES, HDL, LDL VLDL, VITAD					

Pacientes por Data

SULENI MARIA RIBEIRO DOS SANTOS

Convenio :

Periodo de 01-04-2025 a 30-04-2025

Data	Codigo	Paciente	Dt.Nasc	S	Convenio
09/04/2025	0063964	JHENIFFER CUNHA DE CAMARGO	08/07/2008	F	11
TSH, T4L, T3					
09/04/2025	0063965	APARECIDO BELARMINO DA SILVA	06/06/1963	M	11
HEMO, TGO, TGP, HBGLI, UREIA, CREA, GLICO, COLES, HDL, LDL, VLDL, TRI, NA, K, FE FERRI, URICO, PSA, URINA					
09/04/2025	0063966	DIOGO DA SILVA	12/04/2007	M	11
URINA, HEMO, HBGLI, TSH, TGO, TGP, COLES, HDL, LDL, VLDL, TRI, CREA, URICO, PPF, VITAD B12					
09/04/2025	0063967	ANDREZA VELOSO SANTANA	24/10/1979	F	11
HEMO, HBGLI, GLICO, COLES, HDL, LDL, VLDL, TRI, UREIA, CREA, NA, K, TGO, TGP, FE FERRI, GAMGT, TSH, T4, VITAD, B12, URINA					
09/04/2025	0063968	DIANY DA SILVA	25/10/2009	F	11
URINA, PPF, HEMO, HBGLI, TSH, TGO, TGP, COLES, HDL, LDL, VLDL, TRI, CREA, UREIA, URICO VITAD, B12					
09/04/2025	0063969	SANDRO FERREIRA ARANHA	24/10/1970	M	11
TGO, TGP, TRI, UREIA, PSA, HEMO, TSH, T4L, T4, CREA, NA, K, URINA, PPF, COLES HDL, LDL, VLDL, GLICO, VITAD, B12, FE, FERRI, AMILA, LIPAS					
11/04/2025	0063970	TATIANA CRISTINA DE ARAUJO MARQUES	13/10/1983	F	11
HEMO, GLICO, COLES, HDL, LDL, VLDL, TRI, LH, TSH, T3, T4, T4L, FSH, ESTRA					
11/04/2025	0063971	LAURA JANE DO NASCIMENTO	29/06/1958	F	11
HEMO, GLICO, COLES, HDL, LDL, VLDL, TRI, CREA, UREIA, URINA					
11/04/2025	0063972	ARLETE PEINADO BOTTURA	23/09/1952	F	11
VHS, PCRT, ASLO, LATEX, FAN					
11/04/2025	0063973	MARIANA DE PAIVA CUNHA	14/10/2014	F	11
PPF					
11/04/2025	0063974	NEUSA MARIA LAURINDA	08/05/1956	F	11
HEMO, COLES, HDL, LDL, VLDL, TRI, NA, K, UREIA, CREA, TGO, TGP, GAMGT, HBGLI, URINA FE, FERRI, URICO, GLICO					
11/04/2025	0063975	SILVIO VALERIO LOPES SANTOS	29/07/1965	M	11
HEMO, GLICO, COLES, HDL, LDL, VLDL, TRI, CREA, UREIA, PSA, URINA					
11/04/2025	0063976	GUILHERME DE THERTO LOPES SOUZA SANTOS	06/05/2007	M	11
HEMO, GLICO, COLES, HDL, LDL, VLDL, TRI, VITAD, B12, CREA, UREIA, URINA					

Pacientes por Data

SULENI MARIA RIBEIRO DOS SANTOS

Convenio :

Periodo de 01-04-2025 a 30-04-2025

Data	Codigo	Paciente	Dt.Nasc	S	Convenio
11/04/2025	0063977	ELISABETE DO NASCIMENTO	07/10/1976	F	11

HEMO, GLICO, COLES, HDL, LDL, VLDL, TRI, CREA, UREIA, TGO, TGP, URINA, VITAD, B12, TSH
T4L

11/04/2025 0063978 LUCAS SOUZA DE OLIVEIRA 17/05/1994 M 11

HEMO, TGO, TGP, HBGLI, UREIA, CREA, GLICO, COLES, HDL, LDL, VLDL, TRI, NA, K, FE
FERRI, URICO, URINA

11/04/2025 0063979 RENATO MACEDO OLIVEIRA 27/01/1991 M 11

HEMO, HBGLI, VITAD, LATEX, CREA, TGO, TGP, VHS, FAN, TRI, UREIA, URINA, COLES, HDL, LDL
VLDL, GLICO, PPF, URICO

11/04/2025 0063980 THALITA LOPES DE SIQUEIRA 23/12/1994 F 11

URINA, UROC, ANT11

11/04/2025 0063981 PRISCILA BENTO 24/07/2001 F 11

STREA, STREV

16/04/2025 0063982 GEORGINA FRANCO DE LIMA DIAS 17/04/1959 F 11

HEMO, HBGLI, GLICO

16/04/2025 0063983 VANDERLEI DE SOUZA 14/05/2010 M 11

HEMO, GLICO, COLES, HDL, LDL, VLDL, TRI, VITAD, B12, TSH, T3, T4, T4L, URINA

16/04/2025 0063984 ANA CRISTINA OLIVEIRA DA SILVA 08/04/2004 F 11

HEMO, GLICO, COLES, HDL, LDL, VLDL, TRI, UREIA, CREA, TGO, TGP, GAMGT, CA, NA, K

16/04/2025 0063985 MARIA GUIOMAR DOS SANTOS 26/07/1960 F 11

HEMO, TGO, TGP, HBGLI, UREIA, CREA, GLICO, COLES, HDL, LDL, VLDL, TRI, NA, K, URINA
TP, TTPA

16/04/2025 0063986 NATHALIA CAROLINA SIRINO DOS SANTOS 09/07/1999 F 11

HEMO, ABO, RH, GLICO, TOXM, TOXG, RUIGG, RUIGM, HIV, VDRL, HBSAG, URINA, UROC, ANT11, PPF
HCV

04/04/2025 0064303 NILZA DE FATIMA FERREIRA 27/07/1961 F 12

CREA, UREIA

04/04/2025 0064304 DOMINGAS MARCIA GONÇALVES 09/03/1969 F 12

GLICO, HBGLI, INSUL, AMILA, LIPAS, CREA, TGP, BILI

04/04/2025 0064305 ISABELLY JUSTINO DOS SANTOS 14/06/2004 F 12

HEMO, HBGLI, GLICO, COLES, HDL, LDL, VLDL, TRI, TSH, PPF

Pacientes por Data

SULENI MARIA RIBEIRO DOS SANTOS

Convenio :

Periodo de 01-04-2025 a 30-04-2025

Data	Codigo	Paciente	Dt.Nasc	S	Convenio
04/04/2025	0064306	SIMONE JUSTINO DOS SANTOS	14/07/1973	F	12

HEMO, HBGLI, GLICO, COLES, HDL, LDL, VLDL, TRI, TSH, PPF, OCUL

04/04/2025 0064307 NOEMI PIRES DA SILVA 29/06/1969 F 12

HEMO, HBGLI, GLICO, COLES, HDL, LDL, VLDL, PPF, OCUL

04/04/2025 0064308 ROSA RODRIGUES 10/08/1953 F 12

HEMO, HBGLI, GLICO, COLES, HDL, LDL, VLDL, TRI, PPF, OCUL

04/04/2025 0064309 ANTONIA QUEIROZ DA SILVA 16/04/1946 F 12

HEMO, HBGLI, GLICO, COLES, HDL, LDL, VLDL, PPF, OCUL

04/04/2025 0064310 FRANCINEIS SOARES DE CARVALHO 21/02/1960 F 12

HEMO, HBGLI, GLICO, COLES, HDL, LDL, VLDL, TRI, OCUL, PPF

04/04/2025 0064311 KELLY CRISTINA MARTINS BELLAN EDUARDO 03/01/1977 F 12

HEMO, GLICO, NA, K, HBGLI, UREIA, CREA, TGO, TGP, COLES, HDL, LDL, VLDL, TRI, TSH
T4L, FSH, ESTRA, TESTO, VITAD, B12, URINA, UROC, ANT11, PPF, OCUL, CEA

04/04/2025 0064312 HELOISA NERI DE SOUZA 01/12/2001 F 12

HEMO, ABO, RH, GLICO, TOXG, TOXM, RUIGG, RUIGM, HIV, VDRL, HBSAG, URINA, PPF, HCV, CITGG
CITM, TSH, T4L, VITAD, B12

07/04/2025 0064313 MARIA VITORIA DE CARVALHO 29/09/2003 F 12

HEMO, GLICO, NA, K, UREIA, CREA, TGO, TGP, COLES, HDL, LDL, VLDL, TRI, TSH, T4L
VITAD, B12, URINA, UROC, ANT11, PPF

07/04/2025 0064314 ROSANGELA MARIA CALDEIRA SILVa 29/08/1971 F 12

HEMO, GLICO, HBGLI, NA, K, UREIA, CREA, TGO, TGP, COLES, HDL, LDL, VLDL, TRI, TSH
T4L, FSH, ESTRA, TESTO, VITAD, B12, URINA, PPF, OCUL, CEA, UROC, ANT11

07/04/2025 0064315 JENIFFER MADALENA VITORINO DA SILVA NEV0E8S/04/1998 F 12

VITAD, B12, URINA, PPF, HEMO, GLICO, NA, K, UREIA, CREA, TGO, TGP, COLES, HDL, LDL
VLDL, TRI, TSH, T4L

07/04/2025 0064316 TERESA RODRIGUES DA SILVA CLEMENTE 31/01/1965 F 12

HEMO, GLICO, NA, K, UREIA, CREA, TGO, TGP, COLES, HDL, LDL, VLDL, TRI, TSH, T4L
VITAD, B12, URINA, UROC, ANT11, PPF, OCUL, CEA

07/04/2025 0064317 LIVIA RODRIGUES CLEMENTE 05/02/2006 F 12

FSH, ESTRA, LH, PROLA, PROGE, VITAD, B12, URINA, PPF, HEMO, GLICO, NA, K, UREIA, CREA
TGO, TGP, COLES, HDL, LDL, VLDL, TRI, TSH, T4L

07/04/2025 0064318 MARCELO DE ALBUQUERQUE TONHI 26/05/1976 M 12

HEMO, HBGLI, COLES, HDL, LDL, VLDL, TRI, PPF, GLICO, UREIA, CREA

Pacientes por Data

SULENI MARIA RIBEIRO DOS SANTOS

Convenio :

Periodo de 01-04-2025 a 30-04-2025

Data	Codigo	Paciente	Dt.Nasc	S	Convenio
07/04/2025	0064319	VILMA MOREIRA PEREIRA	29/07/1970	F	12
HEMO, GLICO, HBGLI, NA, K, UREIA, CREA, TGO, TGP, COLES, HDL, LDL, VLDL, TRI, BILI AMILA, TSH, T4L, FSH, ESTRA, VITAD, B12, TESTO, URINA, UROC, ANT11, PPF, OCUL, CEA					
09/04/2025	0064320	MICHELE CRISTINA DE LIMA JOSE	24/06/1984	F	12
FSH, ESTRA					
09/04/2025	0064321	DIRCE ASSUNCAO ZEFERINO	19/05/1955	F	12
CREA, GLICO, HBGLI, MG, K, TGP, TRI, B12, VITAD, TSH, T4L, COLES, HDL, LDL, VLDL					
09/04/2025	0064322	ERICA CRISTINA DE CARVALHO PINTO TAVARE2S	9/05/1996	F	12
CITGG, CITM, VITAD, B12, TSH, T4L					
09/04/2025	0064323	ROSELI FRANCISCA DE SOUZA	01/04/1967	F	12
OCUL, HEMO, COLES, HDL, LDL, VLDL, GLICO, TGO, TGP, UREIA, CREA					
09/04/2025	0064324	PAULO DA SILVA RIBEIRO	15/09/1975	M	12
HEMO, TGO, TGP, UREIA, CREA, GLICO, COLES, HDL, LDL, VLDL, TRI, PSA					
09/04/2025	0064325	DAVI ALVES DA SILVA	10/07/2017	M	12
HEMO, GLICO, COLES, TRI, NA, K, TGO, TGP, UREIA, CREA, ASLO, VHS, PCRT, FE, FERRI URINA, PPF					
09/04/2025	0064326	ARTHUR ALVES DA SILVA	22/01/2020	M	12
HEMO, GLICO, COLES, TRI, NA, K, TGO, TGP, UREIA, CREA, ASLO, VHS, PCRT, FE, FERRI URINA, PPF					
11/04/2025	0064327	JANDIRA FABOCI RAMOS CATEANO	14/09/1966	F	12
HEMO, GLICO, HBGLI, NA, K, UREIA, CREA, TGO, TGP, COLES, HDL, LDL, VLDL, TRI, CA TSH, T4L, FSH, ESTRA, VITAD, B12, URINA, UROC, ANT11, PPF, OCUL, CEA					
11/04/2025	0064328	IONE BORGES ARAUJO ROSA	13/10/1973	F	12
HEMO, COLES, HDL, LDL, VLDL, TGO, TGP, UREIA, CREA, TSH, T4L, GLICO, URINA, OCUL					
11/04/2025	0064329	LUCAS GABRIEL MARTINS DURAES	05/11/2003	M	12
HEMO, GLICO, COLES, HDL, LDL, VLDL, UREIA, CREA, TGO, TGP, URINA, PPF					
11/04/2025	0064330	NATA OLIVEIRA DO CARMO	18/08/2018	M	12
HEMO, GLICO, NA, K, TGO, TGP, UREIA, CREA, FE, FERRI, COLES, TRI, URINA, PPF					
02/04/2025	0064331	LIGIA RODRIGUES	08/07/1959	F	12
HEMO, HBGLI, GLICO, COLES, HDL, LDL, VLDL, TRI, PPF, OCUL					
02/04/2025	0064332	SIMONE FERREIRA DOS SANTOS	22/07/1967	F	12
GLICO, HBGLI, INSUL, TGO, TGP, COLES, HDL, LDL, VLDL, TRI, VITAD, B12					

Pacientes por Data

SULENI MARIA RIBEIRO DOS SANTOS

Convenio :

Periodo de 01-04-2025 a 30-04-2025

Data	Codigo	Paciente	Dt.Nasc	S	Convenio
02/04/2025	0064333	VICENTE CARLOS DE SOUZA TITICO	14/03/1966	M	12
CREA, GLICO, HBGLI, UREIA, B12, VITAD, INSUL, TIRE					
02/04/2025	0064334	DANIEL JUSTINO DOS SANTOS	12/08/2002	M	12
HEMO, COLES, HDL, LDL, VLDL, TRI, PPF					
02/04/2025	0064335	ADRIANA SATURNINO DE SOUZA	06/08/1977	F	12
HEMO, GLICO, TSH, LH, FSH, T4L, T4, TESTO, ESTRA, VITAD, B12					
02/04/2025	0064336	HAMILTON ANTONIO RODRIGUES	05/07/1954	M	12
TSH, T4L, OCUL, PPF					
02/04/2025	0064337	RONILDO DA SILVA SANTOs	02/10/1973	M	12
HEMO, HBGLI, GLICO, COLES, HDL, LDL, VLDL, TRI, OCUL, PPF, URINA, UREIA, CREA					
16/04/2025	0064338	FERNANDA BUENO	28/05/1993	F	12
HEMO, GLICO, COLES, HDL, LDL, VLDL, TRI, TGO, TGP, URICO, FERRI, FE, URINA, PPF, B12 VITAD					
16/04/2025	0064339	ISABELLA GABRIELI BUENO MORAE DA SILVA	10/05/2009	F	12
HEMO, COLES, HDL, LDL, VLDL, GLICO, TGO, TGP, UREIA, CREA, VITAD, B12, FOLIC, FE, PPF					
25/04/2025	0064349	JOSE CARLOS ALEIXO	18/03/1971	M	12
HEMO, GLICO, COLES, HDL, LDL, VLDL, TGO, TGP, UREIA, CREA, PSA, OCUL					
03/04/2025	0064487	MARIA JOSE SILVINO DA SILVA	16/01/1962	F	18
HEMO, PCRT, UREIA, CREA, NA, K					
03/04/2025	0064488	ALEXANDRE PENA DE CASTRO	07/10/1975	M	18
HEMO, PCRT, UREIA, CREA, NA, K					
03/04/2025	0064489	APARECIDA DIAS DE OLIVEIRA BASTOS	25/11/1954	M	18
HEMO, PCRT, UREIA, CREA, NA, K, URINA					
03/04/2025	0064490	EVA MARQUES DA SILVA	12/03/1944	F	18
HEMO, PCRT, UREIA, CREA, NA, K					
03/04/2025	0064491	VALDIR CANDIDO SOBRINHO	22/02/1961	M	18
HEMO, PCRT, UREIA, CREA, NA, K					
03/04/2025	0064492	ANTONIO FERREIRA LIMA	10/04/1948	M	18
HEMO, PCRT, UREIA, CREA, NA, K					

Pacientes por Data

SULENI MARIA RIBEIRO DOS SANTOS

Convenio :

Periodo de 01-04-2025 a 30-04-2025

Data	Codigo	Paciente	Dt.Nasc	S	Convenio
03/04/2025	0064493	ROGERIO FLORINDO DA SILVA	01/09/1976	M	18
HEMO, PCRT, UREIA, CREA, NA, K					
03/04/2025	0064494	LUIZ ANTONIO MARQUES NETO	21/04/1946	M	18
HEMO, PCRT, UREIA, CREA, NA, K					
03/04/2025	0064495	AVANI DE BRITO RIBEIRO	10/03/1942	M	18
HEMO, PCRT, UREIA, CREA, NA, K					
03/04/2025	0064496	EDSON SEBASTIAO DA SILVA	01/12/1972	M	18
HEMO, PCRT, UREIA, CREA, NA, K					
07/04/2025	0064497	ROGERIO FLORINDO DA SILVA	01/09/1976	M	18
UREIA, CREA, NA, K, PCRT, HEMO					
07/04/2025	0064498	EVA MARQUES DA SILVA	12/03/1944	F	18
URINA					
07/04/2025	0064499	JOSE DELFINO	06/02/1939	M	18
GASO					
07/04/2025	0064500	ALEXANDRE PENA DE CASTRO	07/10/1975	M	18
HEMO, PCRT, UREIA, CREA, NA, K					
07/04/2025	0064501	JOSE DELFINO	06/02/1939	M	18
HEMO, PCRT, UREIA, CREA, NA, K					
07/04/2025	0064502	INACIO FLORENCIO DA SILVA NETO	13/08/1961	M	18
HEMO, PCRT, UREIA, CREA, NA, K					
07/04/2025	0064503	MARIA JOSE SILVINO DA SILVA	16/01/1962	M	18
HEMO, PCRT, UREIA, CREA, NA, K					
07/04/2025	0064504	VALDIR CANDIDO SOBRINHO	22/02/1961	M	18
URINA					
07/04/2025	0064505	ARMANDO RODRIGUES DO NASCIMENTO	21/08/1951	M	18
HEMO, PCRT, UREIA, CREA, NA, K					
07/04/2025	0064506	PAULO DE ARAUJO	13/09/1954	M	18
HEMO, PCRT, UREIA, CREA, NA, K					
07/04/2025	0064507	LUIZ ANTONIO MARQUES NETO	21/04/1946	M	18
HEMO, PCRT, UREIA, CREA, NA, K					

Pacientes por Data

SULENI MARIA RIBEIRO DOS SANTOS

Convenio :

Periodo de 01-04-2025 a 30-04-2025

Data	Codigo	Paciente	Dt.Nasc	S	Convenio
07/04/2025	0064508	DALVA ROSA DA SILVA	20/10/1948	F	18
HEMO, PCRT, UREIA, CREA, NA, K					
07/04/2025	0064509	GENESIO VIDO FILHO	19/04/1963	M	18
HEMO, PCRT, UREIA, CREA, NA, K					
07/04/2025	0064510	MARCIA FRANCISCO	26/03/1976	F	18
HEMO, PCRT, UREIA, CREA, NA, K					
07/04/2025	0064511	SANTINA CRUZ	18/09/1934	F	18
HEMO, PCRT, UREIA, CREA, NA, K					
07/04/2025	0064512	EVA MARQUES DA SILVA	12/03/1944	F	18
HEMO, PCRT, UREIA, CREA, NA, K					
07/04/2025	0064513	ANTONIO FERREIRA LIMA	10/04/1948	M	18
HEMO, PCRT, UREIA, CREA, NA, K					
07/04/2025	0064514	VALDIR CANDIDO SOBRINHO	22/02/1961	M	18
HEMO, PCRT, UREIA, CREA, NA, K					
05/04/2025	0064515	ARMANDO RODRIGUES DO NASCIMENTO	21/08/1951	M	18
HEMO, PCRT, UREIA, CREA, NA, K					
05/04/2025	0064516	ADENICIO FRANCISCO ALVES	20/07/1941	M	18
HEMO, PCRT, UREIA, CREA, NA, K					
05/04/2025	0064517	IZABEL FERREIRA COELHO	16/08/1955	F	18
HEMO, PCRT, UREIA, CREA, NA, K					
05/04/2025	0064518	DALVA ROSA DA SILVA	20/10/1948	F	18
HEMO, PCRT, UREIA, CREA, NA, K					
05/04/2025	0064519	JOSE CANDIDO SILVA	08/10/1943	M	18
HEMO, PCRT, UREIA, CREA, NA, K					
05/04/2025	0064520	ROGERIO FLORINDO DA SILVA	01/09/1976	M	18
HEMO, PCRT, UREIA, CREA, NA, K					
05/04/2025	0064521	ALEXANDRE PENA DE CASTRO	07/10/1975	M	18
HEMO, PCRT, UREIA, CREA, NA, K					
05/04/2025	0064522	SANTINA CRUZ	18/09/1934	F	18
HEMO, PCRT, UREIA, CREA, NA, K					

Pacientes por Data

SULENI MARIA RIBEIRO DOS SANTOS

Convenio :

Periodo de 01-04-2025 a 30-04-2025

Data	Codigo	Paciente	Dt.Nasc	S	Convenio
05/04/2025	0064523	JOSE DELFINO	06/02/1939	M	18
HEMO, PCRT, UREIA, CREA, NA, K					
05/04/2025	0064524	GENESIO VIDO FILHO	19/04/1963	M	18
HEMO, PCRT, UREIA, CREA, NA, K					
07/04/2025	0064525	ROBERT WILLIANS SABINO	06/04/2001	M	18
FOLIC, B12					
05/04/2025	0064526	APARECIDA DIAS DE OLIVEIRA BASTOS	25/11/1954	F	18
HEMO					
05/04/2025	0064527	EDSON SEBASTIAO DA SILVA	01/12/1972	M	18
URINA					
05/04/2025	0064528	SANTINA CRUZ	18/09/1934	F	18
HEMO, PCRT, UREIA, CREA, NA, K					
05/04/2025	0064529	AVANI DE BRITO RIBEIRO	10/03/1942	F	18
HEMO, PCRT, UREIA, CREA, NA, K, DIMD, TP, TTPA					
05/04/2025	0064530	APARECIDA DIAS DE OLIVEIRA BASTOS	25/11/1954	F	18
HEMO, PCRT, UREIA, CREA, NA, K					
05/04/2025	0064531	PAULO DE ARAUJO	13/09/1954	M	18
HEMO, PCRT, UREIA, CREA, NA, K					
05/04/2025	0064532	ADENICIO FRANCISCO ALVES	20/07/1941	M	18
HEMO, PCRT, UREIA, NA, K, CREA, GLICO					
05/04/2025	0064533	JOSE DELFINO	06/02/1939	M	18
HEMO, PCRT, UREIA, CREA, NA, K					
05/04/2025	0064534	IZABEL FERREIRA COELHO	16/08/1955	F	18
HEMO, PCRT, UREIA, CREA, NA, K					
05/04/2025	0064535	IRACI DIAS DO VALLE	07/09/1959	F	18
HEMO, PCRT, UREIA, CREA, NA, K, TP, TTPA, URINA					
05/04/2025	0064536	DALVA ROSA DA SILVA	20/10/1948	F	18
HEMO, PCRT, UREIA, CREA, NA, K					
05/04/2025	0064537	JORGE ALVES DE OLIVEIRA	28/05/1956	M	18
HEMO, PCRT, UREIA, CREA, NA, K					

Pacientes por Data

SULENI MARIA RIBEIRO DOS SANTOS

Convenio :

Periodo de 01-04-2025 a 30-04-2025

Data	Codigo	Paciente	Dt.Nasc	S	Convenio
05/04/2025	0064538	IZAURI VENTURA	02/01/1949	M	18
HEMO, PCRT, UREIA, CREA, NA, K					
04/04/2025	0064539	SANTINA CRUZ	18/09/1934	F	18
ANT11, UROC					
04/04/2025	0064540	PAULO DE ARAUJO	13/09/1954	M	18
UROC, ANT11					
04/04/2025	0064541	MARCIA FRANCISCO	26/03/1976	F	18
CULT, ATB					
03/04/2025	0064542	MARGARETH CONCEICAO	01/12/1956	M	18
HEMO, TP, TTPA					
03/04/2025	0064543	ILMA LOPES DE OLIVEIRA	02/09/1960	F	18
GASO					
02/04/2025	0064544	APARECIDA DIAS DE OLIVEIRA BASTOS	25/11/1954	F	18
UROC, ANT11					
02/04/2025	0064545	MARIA JOSE SILVINO DA SILVA	16/01/1962	F	18
TFG					
02/04/2025	0064547	JOSE CANDIDO SILVA	08/10/1943	M	18
HEMO, PCRT, UREIA, CREA, NA, K					
02/04/2025	0064548	MARIA JOSE SILVINO DA SILVA	16/01/1962	F	18
HEMO, GLICO, CA, TGP, UREIA, CREA, NA, K, HBSAG, HCV, HIVT, VDRL, P, HIVA, ANTIS FTAG, FTAM					
02/04/2025	0064549	ANA LUCIA MARTINS DE SOUZA	12/07/1960	F	18
HEMO, PCRT, UREIA, CREA, NA, K					
02/04/2025	0064550	ROBERT WILLIAN CAMARGO DOS SANTOS	06/04/2001	M	18
HEMO, PCRT, UREIA, CREA, NA, K					
02/04/2025	0064551	AVANI DE BRITO RIBEIRO	10/03/1942	F	18
HEMO, PCRT, UREIA, CREA, NA, K					
02/04/2025	0064553	ROGERIO FLORINDO DA SILVA	01/09/1976	M	18
HEMO, GASO, PCRT, UREIA, CREA, NA, K					

Pacientes por Data

SULENI MARIA RIBEIRO DOS SANTOS

Convenio :

Periodo de 01-04-2025 a 30-04-2025

Data	Codigo	Paciente	Dt.Nasc	S	Convenio
01/04/2025	0064554	ILARINA MOREIRA DE JESUS	16/03/1954	F	18
HEMO, PCRT, UREIA, CREA, NA, K					
01/04/2025	0064555	AVANI DE BRITO RIBEIRO	10/03/1942	F	18
HEMO, PCRT, UREIA, CREA, NA, K					
01/04/2025	0064556	ILMA LOPES DE OLIVEIRA	02/09/1960	F	18
HEMO, PCRT, UREIA, CREA, NA, K					
01/04/2025	0064557	MARIA ROSA SCIARRETTA DA COSTA	30/05/1963	F	18
HEMO, PCRT, UREIA, CREA, NA, K					
02/04/2025	0064558	MARIA JOSE SILVINO DA SILVA	16/01/1962	F	18
CULT, ATB					
01/04/2025	0064559	CARLICE DA LUZ CARDOSO	14/10/1954	F	18
HEMO, PCRT, UREIA, CREA, NA, K, CPK, CKMB, TROPO					
01/04/2025	0064560	APARECIDA DIAS DE OLIVEIRA BASTOS	25/11/1954	F	18
URINA					
01/04/2025	0064571	THAINARA DE MARCO SILVA	21/03/2002	F	18
HIVT					
01/04/2025	0064572	RN DE THAINARA DE MARCO SILVA	01/04/2025	F	18
ABO, RH, COMBD					
02/04/2025	0064573	RN DE EVELIN ALVES VENTURA MORAES	31/03/2025	F	18
BILI					
04/04/2025	0064576	LEONARDO FRANCISCO LIMA DOS SANTOS	04/12/1985	M	18
ESPE1					
03/04/2025	0064578	GISELE DE SOUZA	06/09/1986	F	18
HEMO, UREIA, CREA, BILI, TGO, TGP, TP, TTPA, FTR					
03/04/2025	0064579	RN DE EVELIN ALVES VENTURA MORAES	31/03/2025	F	18
BILI					
03/04/2025	0064580	RN DE ANA PAULA DE OLIVEIRA RAFAEL	02/04/2025	F	18
BILI					
03/04/2025	0064581	RN DE ANA PAULA DE OLIVEIRA RAFAEL	02/04/2025	F	18
HEMO, PCR, VDRL					

Pacientes por Data

SULENI MARIA RIBEIRO DOS SANTOS

Convenio :

Periodo de 01-04-2025 a 30-04-2025

Data	Codigo	Paciente	Dt.Nasc	S	Convenio
03/04/2025	0064582	EVELIN ALVES VENTURA DE MORAES	01/10/2001	F	18
HEMO, CREA, BILI, TGO, TGP, DHL					
03/04/2025	0064583	SUELEN DEI SANTI BARBOSA	17/10/1990	F	18
HEMO, UREIA, CREA, DHL, FAL, GAMGT, LACTA, NA, K, TGO, TGP, BILI					
02/04/2025	0064584	RN DE ANA PAULA DE OLIVEIRA RAFAEL	02/04/2025	F	18
ABO, RH					
02/04/2025	0064585	DEBORA RODRIGUES DA SILVA	23/08/1985	F	18
HEMO, URICO, BILI, UREIA, CREA, DHL, PCR, NA, K, TP, TTPA, ABO, RH, FTR, HIVT					
05/04/2025	0064586	RN DE THAINARA DE MARCO SILVA	01/04/2025	F	18
BILI					
06/04/2025	0064587	RN DE THAINARA DE MARCO SILVA	01/04/2025	F	18
BILI					
04/04/2025	0064588	RN DE EVELIN ALVES VENTURA MORAES	31/03/2025	F	18
BILI					
04/04/2025	0064589	RN DE THAINARA DE MARCO SILVA	01/04/2025	F	18
BILI, RETIC					
04/04/2025	0064590	RN DE EDUARDA SANTANA BRITO	04/04/2025	F	18
ABO, RH, COMBD					
05/04/2025	0064591	RN DE EVELIN ALVES VENTURA MORAES	31/03/2025	F	18
BILI, HB, HT, RETIC					
20/04/2025	0064592	RN DE CLARA FERNANDA RIBEIRO OLIVEIRA	20/04/2025	F	18
ABO, RH, COMBD					
21/04/2025	0064593	RN DE RAYSSA GONCALVES TRESCATE	21/04/2025	F	18
ABO, RH, COMBD					
22/04/2025	0064594	RN DE JESSICA FERREIRA DA SILVA	22/04/2025	F	18
ABO, RH, COMBD					
08/04/2025	0064595	RN DE ANNA BEATRIZ FELIX GUZATTI	08/04/2025	M	18
ABO, RH, COMBD					
08/04/2025	0064596	ANNA BEATRIZ FELIX GUZATTI	19/06/2008	F	18
HEMO, URICO, UREIA, CREA, FAL, DHL, GAMGT, LACTA, PROT, NA, TGO, TGP, ABO, RH, FTR HIVT					

Pacientes por Data

SULENI MARIA RIBEIRO DOS SANTOS

Convenio :

Periodo de 01-04-2025 a 30-04-2025

Data	Codigo	Paciente	Dt.Nasc	S	Convenio
11/04/2025	0064597	RN DE SABRINA FELIX NUNES	11/04/2025	F	18
ABO, RH, COMBD					
12/04/2025	0064598	RN DE RAQUEL BENEDETTI DE OLIVEIRA	12/04/2025	M	18
ABO, RH, COMBD					
14/04/2025	0064599	MICHELLY REGINA DA SILVA FERREIRA	22/02/1993	F	18
ABO, RH					
14/04/2025	0064600	RN DE MICHELLY REGINA DA SILVA FERREIRA	14/04/2025	M	18
ABO, RH, COMBD					
15/04/2025	0064601	ANNA BEATRIZ FELIX GUZATTI	19/06/2008	F	18
HEMO, URICO, BILI, CREAT, DHL, NA, K, UREIA, TP, TTPA, TGO, TGP					
15/04/2025	0064602	RAQUEL BENEDETTI DE OLIVEIRA	03/06/2001	F	18
FTR					
15/04/2025	0064603	JOSIANE DA PENHA LEITÃO SILVA	11/07/1988	F	18
FTR					
15/04/2025	0064604	MICHELLY REGINA DA SILVA FERREIRA	22/02/1993	F	18
FTR					
15/04/2025	0064605	LUANA FERNANDES LIMA	19/05/1999	F	18
VDRL					
17/04/2025	0064606	MARIA LUIZA PAIVA DE SOUZA	28/10/2007	F	18
HEMO, HIVT, FTR, ABO, RH					
16/04/2025	0064607	RN DE MONIQUE SILVA MENEZES FERNANDES	16/04/2025	M	18
ABO, RH					
15/04/2025	0064608	RN DE ANNA BEATRIZ FELIX GUZATTI	08/04/2025	F	18
BILI					
15/04/2025	0064609	RN DE RAQUEL BENEBETTI DE OLIVEIRA	12/04/2025	M	18
BILI					
15/04/2025	0064610	JOSIANE DA PENHA LEITÃO SILVA	11/07/1988	F	18
TP, TTPA, HB, HT					
14/04/2025	0064611	RN DE JULIA VITORIA GUTIERREZ DE OLIVEI1R4A/0S4I/L2V0A25		F	18
ABO, RH, COMBD					

Pacientes por Data

SULENI MARIA RIBEIRO DOS SANTOS

Convenio :

Periodo de 01-04-2025 a 30-04-2025

Data	Codigo	Paciente	Dt.Nasc	S	Convenio
14/04/2025	0064612	RN DE STEPHANIE MINUNCIO DE JESUS	14/04/2025	F	18
ABO, RH, COMBD					
14/04/2025	0064613	RN DE LUANA FERNADES LIMA	14/04/2025	F	18
ABO, RH, COMBD					
13/04/2025	0064614	JOSIANE DA PENHA LEITÃO SILVA	11/07/1988	F	18
HEMO					
13/04/2025	0064615	RN DE JOSIANE DA PENHA LEITÃO SILVA	13/04/2025	F	18
ABO, RH, COMBD					
09/04/2025	0064616	RN DE GIOVANNA VICTORIA SILVA DOS SANTO0S	9/04/2025	F	18
ABO, RH, COMBD					
09/04/2025	0064617	RN DE EMILI SOARES DOS SANTOS	09/04/2025	F	18
ABO, RH, COMBD					
07/04/2025	0064618	RN DE AMANDA REGINA FONSECA SOARES	24/12/1989	F	18
ABO, RH					
07/04/2025	0064619	RN DE JULIA BEATRIZ TAVARES	07/04/2025	F	18
ABO, RH					
06/04/2025	0064620	RN DE SANDRA CRISTINA COMOTT	06/04/2025	F	18
ABO, RH, COMBD					
01/04/2025	0064734	THAINARA DE MARCO SILVA	21/03/2002	F	18
HEMO, FTR, ABO, RH, TOXG, TOXM, VDRL					
01/04/2025	0064735	THAINAN DE SOUZA ADRIANO	27/11/1999	F	18
URINA					
01/04/2025	0064736	LUCIANA APARECIDA DA SILVA	08/09/1978	F	18
BHCG					
01/04/2025	0064737	CASSIA REGINA SANTOS HELENO	30/03/1987	F	18
HEMO, TP, TTPA, BHCG					
01/04/2025	0064738	ANA CAROLINA PEREIRA FRANCO	19/11/2000	F	18
HEMO, PCR					
01/04/2025	0064739	GABRIELLY DOS SANTOS SIMÃO	09/02/2008	F	18
URINA					

Pacientes por Data

SULENI MARIA RIBEIRO DOS SANTOS

Convenio :

Periodo de 01-04-2025 a 30-04-2025

Data	Codigo	Paciente	Dt.Nasc	S	Convenio
01/04/2025	0064740	LARISSA SANTOS DA ROCHA	30/09/1997	F	18
URINA					
01/04/2025	0064741	FABIOLA GOBO DA SILVA PEREIRA	03/11/1987	F	18
URINA					
02/04/2025	0064742	EVELLYN BELO DE OLIVEIRA	17/09/2003	F	18
HEMO, UREIA, CREA					
02/04/2025	0064743	RAQUEL BENEDETTI DE OLIVEIRA	03/06/2001	F	18
HEMO, CREA, DHL, TGO, TGP, URINA					
02/04/2025	0064744	LEILA CRISTINA DE HOLANDA	20/09/1998	F	18
URINA					
02/04/2025	0064745	JANICE DE SOUZA OLIVEIRA	19/06/1980	F	18
HEMO, TP, TTPA, BHCG, ABO, RH					
02/04/2025	0064746	SUELLEN CRISTINA BAPTISTA RODRIGUES	30/07/1992	F	18
BHCG					
07/04/2025	0064747	JENNIFER APARECIDA DA SILVA	13/08/2003	F	18
HEMO, ABO, RH					
02/04/2025	0064748	GISELE DE SOUZA	06/09/1986	F	18
HEMO, ABO, RH, VDRL, HIVT					
02/04/2025	0064749	ANA PAULA RAFAEL DA SILVA	20/09/1982	F	18
HEMO, FTR, HIVT, ABO, RH					
02/04/2025	0064750	MARY KEITE LIMA DOS PASSOS FELICIANO	02/04/2004	F	18
HEMO, ABO, RH, URICO, UREIA, CREA, NA, K, TGO, TGP, FTR, VDRL, URINA, UROC, ATB PCR, VHS					
03/04/2025	0064751	MILLENA LIRIA ARAUJO	28/09/2000	F	18
ABO, RH					
03/04/2025	0064752	LAIZA MARTIN DA SILVEIRA	22/03/2003	F	18
HEMO, FTR, VDRL, ABO, RH					
03/04/2025	0064753	RN DE THAINARA DE MARCO SILVA	01/04/2025	F	18
BILI					

Pacientes por Data

SULENI MARIA RIBEIRO DOS SANTOS

Convenio :

Periodo de 01-04-2025 a 30-04-2025

Data	Codigo	Paciente	Dt.Nasc	S	Convenio
03/04/2025	0064754	DEBORA RODRIGUES DA SILVA	23/08/1985	F	18
HEMO					
03/04/2025	0064755	GRAZIELLY PACHECO GONÇALVES DE MORAES	20/09/2005	F	18
BHCG					
04/04/2025	0064756	GABRIELA FERREIRA PASCOALINI	17/07/1996	F	18
HEMO					
04/04/2025	0064757	EDUARDA SANTANA BRITO	04/07/2000	F	18
ABO, RH, HIVT, FTR, VDRL					
04/04/2025	0064758	TAYSA EMILY DA SILVA SANTOS	12/02/2003	F	18
URINA					
05/04/2025	0064759	SAMANTA ESTRELA PASSOS	05/01/2005	F	18
MG, NA, K, HEMO					
05/04/2025	0064760	PRISCILLA CAMARGOS APPARECIDO	19/12/1989	F	18
ABO, RH					
05/04/2025	0064761	JULIA VICENTINI LOURENCO	17/09/2001	F	18
BHCG					
06/04/2025	0064762	SANDRA CRISTINA COMOTT	26/09/1984	F	18
HIV, VDRL, HEMO, RH, ABO, FTR					
06/04/2025	0064763	JULIA BEATRIZ TAVARES CELANI	28/12/2004	F	18
HEMO, ABO, RH, FTR, HIVT, VDRL					
07/04/2025	0064764	LAURENA VITORIA LEOBINO DOS SANTOS	10/06/2002	F	18
HEMO, URICO, BILI, DHL, NA, K, UREIA, CREAT, TGO, TGP, ABO, RH, VDRL, FTR, HIVT					
URINA					
02/04/2025	0064765	RAISA DE FARIAS	06/05/1995	F	18
HEMO, CREA, NA, K, TGO, TGP, URINA					
05/04/2025	0064929	JORGE ALVES DE OLIVEIRA	28/05/1956	M	18
PLEUR					
03/04/2025	0064930	JORGE ALVES DE OLIVEIRA	28/05/1956	M	18
HEMO, GASO, LACTA, BILI, FAL, TGO, TGP, GAMGT, PCRT, UREIA, CREA, NA, K					

Pacientes por Data

SULENI MARIA RIBEIRO DOS SANTOS

Convenio :

Periodo de 01-04-2025 a 30-04-2025

Data	Codigo	Paciente	Dt.Nasc	S	Convenio
03/04/2025	0064931	DALVA ROSA DA SILVA	20/10/1948	F	18
HEMO, GASO, PCRT, UREIA, CREA, NA, K					
03/04/2025	0064933	IZAURI VENTURA	02/01/1949	M	18
HEMO, PCRT, UREIA, CREA, NA, K, GASO					
03/04/2025	0064934	ADENICIO FRANCISCO ALVES	20/07/1941	M	18
HEMO, PCRT, UREIA, CREA, NA, K					
02/04/2025	0064935	MARILENE GOMES DA SILVA	17/02/1972	M	18
HEMO, GASO, PCRT, UREIA, CREA, NA, K					
02/04/2025	0064936	IZAURI VENTURA	02/01/1949	M	18
HEMO, PCRT, UREIA, CREA, NA, K					
01/04/2025	0064937	DALVA ROSA DA SILVA	20/10/1948	F	18
HEMO, PCRT, UREIA, CREA, NA, K, LACTA, TROPO, GASO					
01/04/2025	0064938	MARILENE GOMES DA SILVA	17/02/1972	F	18
HEMO, PCRT, UREIA, CREA, NA, K, GASO, PROT, TGO, TGP, TP, TTPA					
01/04/2025	0064939	IZAURI VENTURA	02/01/1949	M	18
HEMO, UREIA, CREA, NA, K, PCRT, TROPO, GASO, URINA					
01/04/2025	0065036	RN DE BRUNA DOS SANTOS DA SILVA	29/03/2025	M	18
BILI					
01/04/2025	0065037	EVELIN ALVES VENTURA DE MORAES	01/10/2001	F	18
FTR					
01/04/2025	0065038	BRUNA DOS SANTOS DA SILVA	29/04/2005	F	18
FTR					
01/04/2025	0065039	RN DE ALINE OLIVEIRA DA SILVA	31/03/2025	M	18
BILI, RETIC					
01/04/2025	0065040	RN DE NATALIA FRANCA ALEXANDRE INACIO	31/03/2025	F	18
BILI, RETIC					
01/04/2025	0065399	MARIA DAS BROTAS RODRIGUES	08/02/1981	F	23
HEMO, CA, HBGLI, TGO, TGP, TRI, B12, VITAD, CEA, OCUL, FSH, TSH, T4L, CREA, UREIA URINA, COLES, HDL, LDL, VLDL, UROC, ANT11, GLICO, PPF, HIVA, HBSAG, HCV, VDRL					

Pacientes por Data

SULENI MARIA RIBEIRO DOS SANTOS

Convenio :

Periodo de 01-04-2025 a 30-04-2025

Data	Codigo	Paciente	Dt.Nasc	S	Convenio
01/04/2025	0065400	DIEGO HENRIQUE RODRIGUES	28/01/2007	M	23
HEMO, GLICO, HBGLI, TGO, TGP, PROT, COLES, HDL, LDL, VLDL, TRI, CREA, UREIA, NA, K CA, VITAD, B12, FE, FERRI, TRANS, URINA					
01/04/2025	0065401	AGATHA DAIANA DE JESUS CUNHA	22/08/1991	F	23
HEMO, VDRL, TOXG, TOXM, TSH, T4L, HBSAG, ANTIS, HCV, URINA, UROC, ANT11, GLICO, HIV, RUIGG RUIGM, CITGG, CITM					
01/04/2025	0065402	JULIA RODRIGUES VIEIRA	05/09/2000	F	23
HEMO, VDRL, TOXG, TOXM, CITGG, CITM, HBSAG, ANTIS, HCV, URINA, UROC, ANT11, GLICO, HIV, RUIGG RUIGM, TSH, T4L					
01/04/2025	0065403	ALEXANDRE DE MENEZES	28/08/1978	M	23
HEMO, GLICO, HIV, TP, TTPA, VDRL, HBSAG, ANTIS, HCV					
01/04/2025	0065404	THIAGO LOPES CARCOLA	12/12/1985	M	23
HEMO, GLICO, HIV, TP, TTPA, VDRL, HBSAG, ANTIS, HCV					
01/04/2025	0065405	ANDRE FONSECA CAETANO	30/01/1994	M	23
HEMO, GLICO, VDRL, HIV, HBSAG, ANTIS, HCV, TP, TTPA					
01/04/2025	0065406	PAULO HENRIQUE DE SOUZA	02/10/1989	M	23
HEMO, GLICO, HIV, TP, TTPA, VDRL, HBSAG, ANTIS, HCV					
01/04/2025	0065407	ANA CLAUDIA GALDINO SANTOS	24/02/2005	F	23
HEMO, VDRL, HIV, RUIGG, RUIGM, CITGG, CITM, URINA, UROC, ANT11, HBSAG, ANTIS, HCV, GLICO, TOXG TOXM, TSH, T4L					
01/04/2025	0065408	RONI PAULO COSTA DO NASCIMENTO	28/04/1983	M	23
HEMO, GLICO, HIV, TP, TTPA, VDRL, HBSAG, ANTIS, HCV					
01/04/2025	0065414	LAUANA BEZERRA DE SOUSA	15/11/1992	F	23
HEMO, GLICO, HBGLI, FSH, LH, ESTRA, PROGE, PROLA, TSH, T4L, TGO, TGP, GAMGT					
01/04/2025	0065415	ERIKA GAYANO DA SILVA	10/05/1992	F	23
HEMO, VDRL, TOXG, TOXM, CITGG, CITM, HBSAG, ANTIS, HCV, URINA, UROC, ANT11, GLICO, HIV, RUIGG RUIGM, TSH, T4L					
01/04/2025	0065416	IVANILDO FERREIRA PAIXAO	01/08/1977	M	23
HEMO, GLICO, URICO, COLES, HDL, LDL, VLDL, TRI					
22/04/2025	0065426	MATHEUS LUIZ SOUZA DE JESUS	06/11/2004	M	23
GLICO, HBGLI, COLES, HDL, LDL, VLDL, TRI, URICO, TSH					

Pacientes por Data

SULENI MARIA RIBEIRO DOS SANTOS

Convenio :

Periodo de 01-04-2025 a 30-04-2025

Data	Codigo	Paciente	Dt.Nasc	S	Convenio
22/04/2025	0065427	THAIS CATARINA DE ANDRADE JANUARIO	20/08/1998	F	23
HEMO, GLICO, VDRL, HBSAG, ANTIS, HCV, HIV, TSH, T4L, TOXG, TOXM, RUIGG, RUIGM, CITGG, CITM URINA, UROC, ANT11					
22/04/2025	0065428	NATALI NASCIMENTO SILVA	05/12/1990	F	23
HEMO, ABO, RH, GLICO, VDRL, HIV, HBSAG, ANTIS, HCV, TP, TTPA, URINA, UROC, ANT11					
24/04/2025	0065429	RODRIGO JUNIOR DA SILVA	06/10/1978	M	23
UREIA, CREA					
29/04/2025	0065430	RAISA DE FARIAS	06/05/1995	F	23
HEMO, VDRL, HBSAG, ANTIS, HCV, RUIGG, RUIGM, TSH, T4L, GLICO, HIV, CITGG, CITM, TOXG, TOXM URINA, UROC, ANT11					
29/04/2025	0065431	KAMILA PEREIRA DE ALMEIDA	14/03/1950	F	23
HEMO, GLICO, HBGLI, T3, T4L, TSH, TGO, TGP, GAMGT, COLES, HDL, LDL, VLDL, TRI, UREIA CREA, URICO, VITAD, B12, HIV, HBSAG, ANTIS, HCV, VDRL					
29/04/2025	0065432	ADEILDO DE ALMEIDA BORGES	18/07/1973	M	23
PSA, TESTO, TESTL, URINA, UROC, ANT11, CREA					
29/04/2025	0065433	RODRIGO ANSELMO FERREIRA	22/09/1977	M	23
HEMO, GLICO, VDRL, HIV, HBSAG, ANTIS, HCV, TP, TTPA					
29/04/2025	0065434	RODRIGO MARCOS DA SILVA	09/08/1982	M	23
HEMO, GLICO, VDRL, HIV, HBSAG, ANTIS, HCV, TP, TTPA					
29/04/2025	0065435	MICHAEL JUNIOR DE PAULA OLIVEIRA	06/01/1982	M	23
HEMO, GLICO, TP, TTPA, VDRL, HIV, HBSAG, ANTIS, HCV					
15/04/2025	0065436	AGATA CRISTIE LIMA SILVA	08/07/1995	F	23
HEMO, GLICO, TP, TTPA, HIV, HBSAG, ANTIS, HCV, VDRL, URINA, UROC, ANT11, BHCG, ABO, RH					
15/04/2025	0065437	JESSICA KELLY DOS SANTOS	05/05/2000	F	23
TSH, T4L					
15/04/2025	0065438	MURILO PEREIRA DA SILVA	15/03/1989	M	23
HEMO, GLICO, HIV, VDRL, HBSAG, ANTIS, HCV, TP, TTPA					
15/04/2025	0065439	ELLEN CRISTINA GARCIA DE BARROS SILVA	21/05/1992	F	23
HEMO, GLICO, TP, TTPA, ABO, RH, HIV, HBSAG, ANTIS, HCV, URINA, UROC, ANT11, VDRL, BHCG					
15/04/2025	0065440	KAIQUE RODRIGO RIBEIRO	30/06/1996	M	23
HEMO, GLICO, TP, TTPA, HIV, VDRL, HBSAG, ANTIS, HCV					

Pacientes por Data

SULENI MARIA RIBEIRO DOS SANTOS

Convenio :

Periodo de 01-04-2025 a 30-04-2025

Data	Codigo	Paciente	Dt.Nasc	S	Convenio
15/04/2025	0065441	RENAN COSTA DA SILVA	08/05/1990	M	23
HEMO, GLICO, TP, TTPA, ABO, RH, ANT11, HBSAG, ANTIS, HCV, HIV, VDRL					
17/04/2025	0065442	FERNANDO DOS SANTOS HALLOSI	25/02/1984	M	23
HEMO, GLICO, HIV, TP, TTPA, VDRL, HBSAG, ANTIS, HCV					
17/04/2025	0065443	VANIA MARIA V. M. DA SILVA	17/07/1964	F	23
GLICO, HBGLI, INSUL, HEMO, COLES, HDL, LDL, VLDL, TRI, TGO, TGP, GAMGT, T3, T4L, TSH UREIA, CREA, URICO					
17/04/2025	0065444	DILSO MATIAS ALMANDES	06/08/1980	M	23
HEMO, GLICO, HBGLI, COLES, HDL, LDL, VLDL, TRI, URICO, PSA, TESTO, TESTL					
22/04/2025	0065445	SERGIO MARCOS DE MOURA E SILVA	20/10/1973	M	23
HEMO, GLICO, TP, TTPA, HIV, HBSAG, ANTIS, HCV, VDRL					
08/04/2025	0065446	JOSE APARECIDO BATISTA	31/10/1967	M	23
HEMO, TRI, UREIA, PSA, CREA, URINA, COLES, HDL, LDL, VLDL, GLICO					
08/04/2025	0065447	CARLOS DANIEL MENINO DE OLIVEIRA	16/11/2000	M	23
HEMO, GLICO, HIV, TP, TTPA, VDRL, HBSAG, ANTIS, HCV					
08/04/2025	0065448	CARLA REIS CARDOSO DA SILVA	31/01/1984	M	23
HEMO, GLICO, TP, TTPA, ABO, RH, URINA, UROC, ANT11, BHCG, HBSAG, ANTIS, HCV, HIV, VDRL					
08/04/2025	0065449	ITAMARA BORGES DE OLIVEIRA	14/05/1980	F	23
VITAD, B12, FSH, LH, ESTRA, PROGE, TESTO, TESTL, DHT, T3, T4L, TSH, GLICO, HBGLI					
08/04/2025	0065450	INGRID ALVES DA COSTA BARROS	16/03/1991	F	23
HEMO, ABO, RH, COMBS, VDRL, HBSAG, ANTIS, HCV, HIV, CITGG, CITM, TSH, T4L, TOXG, TOXM RUIGG, RUIGM, URINA, UROC, ANT11					
08/04/2025	0065451	MARILDA SANTOS BARBOSA	17/11/1979	F	23
COMBS					
08/04/2025	0065452	WILSON ALBANO BARBOSA	17/11/1979	M	23
ABO, RH					
08/04/2025	0065453	VITORIA CRISTINA OLIVEIRA DE SOUZA	16/05/1999	F	23
HEMO, VDRL, TOXG, TOXM, HBSAG, ANTIS, HCV, CITGG, CITM, URINA, UROC, ANT11, GLICO, HIV, RUIGG RUIGM, TSH, T4L					
10/04/2025	0065456	MARIA FRANCISCA MARIANO FELIX	24/04/1963	F	23
TGO, TGP, CPK					

Pacientes por Data

SULENI MARIA RIBEIRO DOS SANTOS

Convenio :

Periodo de 01-04-2025 a 30-04-2025

Data	Codigo	Paciente	Dt.Nasc	S	Convenio
15/04/2025	0065457	EDICARLOS JESUS DOS SANTOS	08/01/1991	M	23
HEMO, GLICO, HIV, VDRL, HBSAG, ANTIS, HCV, TP, TTPA					
03/04/2025	0065464	NOEMIA DANTAS OLIVEIRA	22/02/1944	F	23
HEMO, GLICO, HBGLI, COLES, HDL, LDL, VLDL, TRI, URICO, TSH, VITAD					
03/04/2025	0065465	JESSICA MARTINS BISPO	18/01/1993	M	23
HEMO, VDRL, TOXG, TOXM, HBSAG, ANTIS, HCV, TSH, T4L, URINA, UROC, ANT11, GLICO, HIV, RUIGG RUIGM, CITGG, CITM					
29/04/2025	0065469	KLEITON DOS SANTOS SILVA	20/02/1989	M	23
HEMO, GLICO, TP, TTPA, HIV, VDRL, HBSAG, ANTIS, HCV					
29/04/2025	0065470	IGOR MARCON FERRACINI	06/06/1998	M	23
HEMO, GLICO, VDRL, HIV, HBSAG, ANTIS, HCV, TP, TTPA					
03/04/2025	0065484	ERIKA GOMES	08/12/1989	F	23
HEMO, HIVA, VDRL, HBGLI, UROC, ANT11, URINA					
03/04/2025	0065485	LUCIANA RAMALHO OLIVEIRA	28/12/2000	F	23
VITAD, HEMO, URINA, CREA, TGO, TGP, VHS, FAN					
14/04/2025	0065633	PIETRO MATOS DE MORAES	01/01/2021	M	10
HEMO, GLICO, NA, K, TGO, TGP, UREIA, CREA, PCRT, ASLO, VHS, FE, FERRI, COLES, TRI URINA, PPF					
16/04/2025	0065634	SARA GALVAO DE ASSIS	19/02/1997	F	10
HEMO, GLICO, COLES, HDL, LDL, VLDL, TRI, TSH, URINA					
16/04/2025	0065635	MARIA APARECIDA DA SILVA GALVAO	13/09/1969	F	10
HEMO, GLICO, COLES, HDL, LDL, VLDL, TRI, TSH, URINA					
16/04/2025	0065636	LUCIENE VIEIRA DA SILVA	16/01/1957	F	10
HEMO, COLES, HDL, LDL, VLDL, TRI, INSUL, HBGLI, FE, FERRI, FAN, LATEX, B12, HBSAG, ANTIS HCV, VITAD, ZIN, DHT					
16/04/2025	0065637	LEILA AMBROSIO DOS SANTOS	19/09/1962	F	10
TGO, TGP, CREA, UREIA, VHS, TSH, GLICO, LATEX					
16/04/2025	0065638	MARIA CECILIA DE SOUZA DO NASCIMENTO	23/12/2014	F	10
HEMO, TSH, T4L, COLES, HDL, LDL, VLDL, TRI, UREIA, CREA, URICO, TGO, TGP, GLICO, HBGLI					
14/04/2025	0065639	REBECA NASCIMENTO VIEIRA	05/05/2000	F	10
FSH, LH, ESTRA, PROGE					

Pacientes por Data

SULENI MARIA RIBEIRO DOS SANTOS

Convenio :

Periodo de 01-04-2025 a 30-04-2025

Data	Codigo	Paciente	Dt.Nasc	S	Convenio
16/04/2025	0065640	SOFIA SANTANA ALCANTARA	21/12/2016	F	10
HEMO, GLICO, NA, K, TGO, TGP, UREIA, CREA, FERRI, FE, PCRT, ASLO, VHS, COLES, TRI URINA, PPF					
23/04/2025	0065641	EDSON CASCARDI	30/10/1951	M	10
HEMO, GLICO, UREIA, CREA, URICO, TGO, TGP, COLES, HDL, LDL, VLDL, TRI, URINA, HBGLI, PSA					
23/04/2025	0065642	DEBORA APARECIDA DE ARAUJO	02/07/2006	F	10
HEMO, GLICO, UREIA, CREA, URICO, TGO, TGP, COLES, HDL, LDL, VLDL, TRI, URINA, FAN, LATEX					
23/04/2025	0065643	IVANILDY ALVES OLIVEIRA	01/10/1984	F	10
HEMO, GLICO, UREIA, CREA, URICO, TGO, TGP, TSH, COLES, HDL, LDL, VLDL, TRI, URINA, HBGLI					
23/04/2025	0065644	NICOLLY SANTOS GUEDES	28/09/2019	F	10
HEMO, GLICO, IGE, NA, K, TGO, TGP, UREIA, CREA, FE, FERRI, AMILA, T3, T4L, TSH COLES, TRI, URINA, PPF					
23/04/2025	0065645	THALES ROBERTO COLEN GUEDES	08/08/2022	M	10
HEMO, GLICO, IGE, NA, K, TGO, TGP, UREIA, CREA, PCRT, ASLO, VHS, FE, FERRI, AMILA T3, T4L, TSH, URINA, PPF					
23/04/2025	0065646	SAMIRA DE CARVALHHO FREITAS	01/04/2010	F	10
HEMO, GLICO, HBGLI, TGO, TGP, COLES, HDL, LDL, VLDL, TRI, VITAD, FE, FERRI, UREIA, CREA URICO, URINA					
23/04/2025	0065647	SAMUEL DE CARVALHO FREITAS	09/09/2011	F	10
HEMO, GLICO, FE, FERRI, COLES, HDL, LDL, VLDL, TRI, TGO, TGP, VITAD, UREIA, CREA, URICO URINA, HBGLI					
23/04/2025	0065648	MARIA APARECIDA DA SILVA	05/11/1965	F	10
HEMO, GLICO, HBGLI, COLES, HDL, LDL, VLDL, TRI, URICO, TSH, TGO, TGP, GAMGT					
25/04/2025	0065649	MARIA DA GLORIA NETA GARCIA	27/08/1966	F	10
HEMO, GLICO, UREIA, CREA, URICO, TGO, TGP, TSH, COLES, HDL, LDL, VLDL, TRI, URINA, UROC HBGLI					
28/04/2025	0065650	NEIDE GUIMARAES	02/07/1957	F	10
HEMO, GLICO, UREIA, CREA, URICO, TGO, TGP, COLES, HDL, LDL, VLDL, TRI, HBGLI, URINA					
28/04/2025	0065651	NILCE CASSIA DE SILVA MEDICE	05/07/1969	F	10
HEMO, GLICO, UREIA, CREA, URICO, TGO, TGP, TSH, HBGLI, COLES, HDL, LDL, VLDL, TRI, URINA					
28/04/2025	0065652	ITAMAR DE PAULA BARBOSA	13/06/1977	M	10
HEMO, GLICO, HBGLI, TGO, TGP, PSA, COLES, HDL, LDL, VLDL, TRI, UREIA, CREA, URICO, URINA					

Pacientes por Data

SULENI MARIA RIBEIRO DOS SANTOS

Convenio :

Periodo de 01-04-2025 a 30-04-2025

Data	Codigo	Paciente	Dt.Nasc	S	Convenio
28/04/2025	0065653	ARTHUR DOS SANTOS FERREIRA	10/03/2024	M	10
HEMO, GLICO, NA, K, TGO, TGP, UREIA, CREA, FE, FERRI, T3, T4L, TSH, AMILA, URINA PPF					
28/04/2025	0065654	MARIA CELIA CRUZ BARROS	08/06/1950	F	10
HEMO, GLICO, UREIA, CREA, URICO, COLES, HDL, LDL, VLDL, TRI, HBGLI, TGO, TGP, URINA					
25/04/2025	0065655	SOPHIA AMORIM SOUZA	14/04/2016	F	10
GLICO, HBGLI					
25/04/2025	0065656	CLEUSA PINTO DE ALMEIDA SILVA	16/04/1965	F	10
HEMO, GLICO, UREIA, CREA, URICO, HBGLI, TGO, TGP, TSH, COLES, HDL, LDL, VLDL, TRI, ASLO FAN, LATEX, URINA					
25/04/2025	0065657	JOSE ROBERTO VIANA DOS SANTOS	10/10/1978	M	10
HEMO, GLICO, UREIA, CREA, URICO, TGO, TGP, PSA, ASLO, FAN, LATEX, COLES, HDL, LDL, VLDL URINA, HBGLI					
25/04/2025	0065658	AGATA LEIKO TANAKA	17/03/1988	F	10
HEMO, COLES, HDL, LDL, VLDL, TRI, FAL, TGO, TGP, GAMGT, LIPAS, AMILA, PCRT, UREIA, CREA URICO, BILI, FE, NA, K, PROT					
25/04/2025	0065659	AURINO PEREIRA DOS SANTOS	04/06/1962	M	10
HEMO, GLICO, UREIA, CREA, URICO, TGO, TGP, PSA, COLES, HDL, LDL, VLDL, TRI, HBGLI, URINA					
30/04/2025	0065661	KELLY CAROLINA PESTANA TEIXEIRA	19/06/1984	F	10
GLICO, URINA, UROC, ANT11					
30/04/2025	0065662	ANA CLARA GOMES DO NASCIMENTO	17/02/2009	F	10
HEMO, GLICO, UREIA, CREA, URICO, TGO, TGP, TSH, COLES, HDL, LDL, VLDL, TRI, URINA, HBGLI					
30/04/2025	0065663	ALTAIR JOSE DE ANDRADE	23/08/1956	M	10
URICO, CPK, MG, K, TGO, NA, TGP, HEMO, TSH, T4L, UREIA, CREA, TRI, COLES, HDL LDL, VLDL, GLICO, HBGLI, MICAI					
30/04/2025	0065664	ELIANE MEDEIROS DE FARIA	10/12/1969	F	10
HEMO, GLICO, UREIA, CREA, URICO, TGO, TGP, CPK, GAMGT, BILI, COLES, HDL, LDL, VLDL, TRI TSH, HBGLI, URINA					
30/04/2025	0065665	CICERO FERNANDO ALMEIDA PINTO	11/08/2001	M	10
HIV, VDRL, CITGG, CITM					
30/04/2025	0065666	REGINALDO SALES FEITOSA	07/01/1967	M	10
HEMO, GLICO, COLES, HDL, LDL, VLDL, TRI, UREIA, CREA, URICO, TGO, TGP, PSA, URINA, TESTO TESTL, HBGLI					

Pacientes por Data

SULENI MARIA RIBEIRO DOS SANTOS

Convenio :

Periodo de 01-04-2025 a 30-04-2025

Data	Codigo	Paciente	Dt.Nasc	S	Convenio
30/04/2025	0065667	MARIA DE LURDES GOMES FILHA	30/11/1973	F	10
HEMO, GLICO, UREIA, CREA, URICO, TGO, TGP, COLES, HDL, LDL, VLDL, TRI, HBGLI, URINA					
28/04/2025	0065668	JESSICA MATOS DE MOARES	19/01/1992	F	10
TSH, T4L, COLES, HDL, LDL, VLDL, TRI, GLICO, HBGLI, TGO, TGP					
28/04/2025	0065669	JOSE ROBERTO COSTA	16/06/1968	M	10
TGO, TGP, BILI, GAMGT, CPK, FAL, HBSAG, ANTIS, HCV, DHL					
11/04/2025	0065733	NEUSA MARIA DA SILVA	07/06/1951	F	12
HEMO, HBGLI, GLICO, COLES, HDL, LDL, VLDL, TRI, UREIA, CREA, PPF, OCUL					
11/04/2025	0065734	VALDEMIRO CONCORDIO DO NASCIMENTO	10/08/1952	M	12
GLICO, HBGLI, COLES, HDL, LDL, VLDL, TRI, URICO, PSA, UREIA, CREA					
11/04/2025	0065735	MARIA JOSE NUNES PEREIRa	03/02/1952	F	12
VITAD, B12, FOLIC, FERRI, FE, TRANS, RETIC					
16/04/2025	0065736	BENEDITO MARIA DA CONCEIÇAO	03/11/1940	M	12
HEMO, GLICO, HBGLI, TGO, TGP, UREIA, CREA, NA, K					
16/04/2025	0065737	FRANCISCO DE ASSIS DA COSTA	07/05/1974	M	12
HEMO, GLICO, COLES, HDL, LDL, VLDL, UREIA, CREA, TGO, TGP, OCUL, PSA, URINA					
16/04/2025	0065738	SARA BUENO GOMES ROSA	16/03/2019	F	12
HEMO, GLICO, COLES, TRI, NA, K, ASLO, VHS, PCRT, T3, T4L, TSH, FE, FERRI, UREIA CREA, TGO, TGP, URINA, PPF					
16/04/2025	0065739	LYVIA THAYNA BUENO	19/08/2013	F	12
HEMO, GLICO, COLES, TRI, NA, K, TGO, TGP, UREIA, CREA, AMILA, T3, T4L, TSH, FE FERRI, ASLO, VHS, PCRT, URINA, PPF					
16/04/2025	0065746	PEDRO MOREIRA NETO	31/05/1966	M	12
URINA, UROC, ANT11					
16/04/2025	0065747	TATHIANE SOARES DA COSTA	28/11/1997	F	12
HEMO, B12, VITAD, HCV, CITGG, CITM, TOXG, TOXM, RUIGG, RUIGM, HBSAG, TSH, T4L, HIVA, VDRL URINA, UROC, ANT11, GLICO					
16/04/2025	0065748	MARIA DE FATIMA REIS	31/01/1968	F	12
TSH, T4L, B12, OCUL, CEA, TESTO					
25/04/2025	0065749	EURIDECIO FONSECA DE OLIVEIRA	27/02/1952	M	12
HEMO, COLES, HDL, LDL, VLDL, TRI, GLICO, HBGLI, INSUL, TGO, TGP, GAMGT, URICO, UREIA, CREA TSH, T4L					

Pacientes por Data

SULENI MARIA RIBEIRO DOS SANTOS

Convenio :

Periodo de 01-04-2025 a 30-04-2025

Data	Codigo	Paciente	Dt.Nasc	S	Convenio
30/04/2025	0065776	MARIA HELENA DE MELO MOREIRA	08/09/1960	F	12
HEMO, GLICO, HBGLI, UREIA, CREA, NA, K, TGO, TGP, COLES, HDL, LDL, VLDL, TRI, TSH T4L, VITAD, B12, URINA, UROC, ANT11, PPF, CEA, OCUL					
30/04/2025	0065777	RENAN COSTA DA SILVA	08/05/1990	M	12
HEMO, GLICO, COLES, HDL, LDL, VLDL, TRI, TGO, TGP, UREIA, CREA					
30/04/2025	0065778	MARIA FAGUNDES BEZERRA	07/01/1975	F	12
HEMO, GLICO, HBGLI, COLES, HDL, LDL, VLDL, TRI, TGO, TGP, UREIA, CREA, OCUL, URINA, FSH LH, ESTRA					
30/04/2025	0065779	MAURICIO MARCHI	16/08/1973	M	12
PSA, COLES, HDL, LDL, VLDL, TRI, PPF, OCUL, HBGLI					
30/04/2025	0065780	ALINE NASCIMENTO QUEIROZ	08/03/1990	F	12
HEMO, GLICO, HBGLI, COLES, HDL, LDL, VLDL, URICO, TSH, UREIA, CREA, URINA, TGO, TGP, TRI INSUL					
30/04/2025	0065781	TALITA LIMA RUAS CERVANTES	16/07/1990	F	12
HEMO, GLICO, COLES, HDL, LDL, VLDL, TRI, URINA, PPF, FE, FERRI, TGO, TGP, CREA, URICO HBGLI, NA, K, UREIA, TSH, T4L, VITAD, B12, UROC, ANT11					
30/04/2025	0065782	ALINE NASCIMENTO QUEIROZ	08/03/1990	F	12
TSH, T4L, VITAD, B12, URINA, PPF, HEMO, GLICO, HBGLI, NA, K, UREIA, CREA, TGO, TGP COLES, HDL, LDL, VLDL, TRI					
30/04/2025	0065783	JOAO DOS SANTOS	03/08/1944	M	12
PSA, TESTO					
30/04/2025	0065784	SEBASTIAO ROSARIO FERREIRA	30/10/1955	M	12
URICO, CPK, MG, K, NA, TGO, TGP, HEMO, TSH, T4L, UREIA, CREA, TRI, COLES, HDL LDL, VLDL, GLICO, HBGLI, MICAI					
30/04/2025	0065785	LUZINETE AMARO DE ARAUJO	24/04/1948	F	12
TSH, T4					
28/04/2025	0065786	ELLEN KATIANE DIAS PAULINO	19/08/1999	F	12
HEMO, HBGLI, GLICO, COLES, HDL, LDL, VLDL, PPF, TRI					
28/04/2025	0065787	JESSICA FERNANDA FERRANTE BERTOCHI	11/08/1989	F	12
HEMO, GLICO, HBGLI, NA, K, UREIA, CREA, TGO, TGP, COLES, HDL, LDL, VLDL, TRI, TSH T4L, VITAD, B12, URINA, PPF					
25/04/2025	0065788	BRUNO LEONARDO DE OMENA SILVA	20/12/1985	M	12
HEMO, GLICO, COLES, HDL, LDL, VLDL, TRI, TGO, TGP, UREIA, CREA, TESTO, TESTL, HIV, VDRL HBSAG, HCV, ANTIS					

Pacientes por Data

SULENI MARIA RIBEIRO DOS SANTOS

Convenio :

Periodo de 01-04-2025 a 30-04-2025

Data	Codigo	Paciente	Dt.Nasc	S	Convenio
25/04/2025	0065789	MARIA JILDINETE DOS SANTOS FERREIRA	14/02/1966	F	12

HEMO, CREA, GAMGT, TGO, TGP, TRI, T4L, URICO, UREIA, TSH, T3, COLES, HDL, LDL, VLDL GLICO, HBGLI, INSUL

28/04/2025 0065790 MARGARETH MARIA JOSE MACHTURA 18/03/1968 F 12

HEMO, GLICO, HBGLI, NA, K, UREIA, CREA, TGP, TGO, COLES, HDL, LDL, VLDL, TRI, TSH T4L, FSH, ESTRA, TESTO, VITAD, B12, URINA, PPF, CEA

28/04/2025 0065791 MARIA HELENA MOREIRA RAMOS 10/03/1965 F 12

HEMO, TRI, COLES, HDL, LDL, VLDL, GLICO, TGO, TGP, NA, K, TSH, T4L, T4, VITAD B12

28/04/2025 0065792 DARLENE RIBEIRO DOS SANTOS 20/10/1958 F 12

HEMO, GLICO, HBGLI, NA, K, UREIA, CREA, TGO, TGP, COLES, HDL, LDL, VLDL, TRI, TSH T4L, VITAD, B12, URINA, UROC, ANT11, PPF, OCUL, CEA

28/04/2025 0065793 JACQUELINE RODRIGUES DE CARVALHO 07/01/1979 F 12

CA, GLICO, HBGLI, MG, TGO, TGP, TRANS, B12, VITAD, DHEA, TESTO, TESTL, COLES, HDL, LDL VLDL, HEMO, VHS, PCRT, TGO, TGP, CREA

25/04/2025 0065794 LAURA PESSOA DA SILVA 31/12/1947 F 12

HEMO, GLICO, HBGLI, COLES, HDL, LDL, VLDL, TRI, PPF, OCUL, NA, CA, MG

25/04/2025 0065795 ADRIANO LOPES DANTAS 17/11/1980 M 12

ESTRA, FSH, LH, TSH, INSUL, PTH, PROLA, SDHEA, TESTO, TESTL, T4, T4L, T3, PROGE, CORT1

25/04/2025 0065796 JESSICA ESPINDOLA LOBATO 21/06/1996 F 12

HEMO, GLICO, COLES, HDL, LDL, VLDL, TGO, TGP, UREIA, CREA, NA, K, URINA, FAL, GAMGT

25/04/2025 0065797 ELIANE FABOCI RAMOS 17/03/1974 F 12

HEMO, FE, TSH, T3, T4, HBGLI, VITAD

25/04/2025 0065798 GIOVANNA THAUMATURGO DE ALBUQUERQUE 29/12/2013 F 12

HEMO, GLICO, COLES, HDL, LDL, VLDL, TGO, TGP, UREIA, PPF, URINA, ABO, RH, CREA

25/04/2025 0065799 DANIELA THAUMATURGO TONHI 30/08/1976 F 12

HEMO, GLICO, TGO, TGP, UREIA, CREA, COLES, HDL, LDL, VLDL, TRI, ABO, RH

23/04/2025 0065800 ROSIMEIRE DE SOUZA CARVALHO 25/04/1972 F 12

B12, VITAD, ESTRA, FSH, TESTO, T4L, TSH

23/04/2025 0065801 THIAGO APARECIDO GOMES 10/03/1991 M 12

HEMO, HBGLI, GLICO, COLES, HDL, LDL, VLDL, TRI, PPF, PSA

Pacientes por Data

SULENI MARIA RIBEIRO DOS SANTOS

Convenio :

Periodo de 01-04-2025 a 30-04-2025

Data	Codigo	Paciente	Dt.Nasc	S	Convenio
23/04/2025	0065802	DANIELE POVEDA DO NASCIMENTO	18/12/1979	F	12
HEMO, GLICO, HBGLI, COLES, HDL, LDL, VLDL, TGO, TGP, UREIA, CREA, NA, K, URINA, PRO24					
23/04/2025	0065803	DIEGO MONTOCHI	04/02/1990	M	12
TGO, TGP, TRI, UREIA, HEMO, CREA, URINA, COLES, HDL, LDL, VLDL, GLICO, HBGLI					
23/04/2025	0065804	RUTE MARIA DE AGUIAR OLIVEIRA	09/10/1974	F	12
HEMO, GLICO, TGO, TGP, COLES, HDL, LDL, VLDL, TRI, TSH, T4L, T4, VITAD, B12, LH FSH, TESTO, PROLA					
23/04/2025	0065805	RAIMUNDA CAMPOS DA SILVA	19/09/1953	F	12
UREIA, CREA, HBGLI					
23/04/2025	0065806	LUANA DA SILVA	04/03/1989	F	12
VITAD, B12, TSH, T4L, TPO, ELEHB, UROC, ANT11					
23/04/2025	0065807	MARIANE REGINA DE OLIVEIRA	23/05/1997	F	12
HEMO, GLICO, FOLIC, B12, VITAD, UREIA, CREA, NA, K, TGO, TGP, TSH, T4L					
23/04/2025	0065808	LUCIANA FERREIRA DA ROCHA	26/04/1978	F	12
HEMO, GLICO, COLES, HDL, LDL, VLDL, TRI, TSH, T4L, TGO, TGP, UREIA, CREA, URINA					
23/04/2025	0065809	JOSEFA CARVALHO OLIVEIRA	01/10/1965	F	12
CORT1, ESTRA, FSH, LH, PROLA, TESTO, T4L					
14/04/2025	0065820	GERALDA DE LOURDES DA SILVa	23/04/1958	F	12
HEMO, URICO, CPK, K, NA, TGO, TGP, TSH, T4L, MG, UREIA, CREA, TRI, COLES, HDL LDL, VLDL, GLICO, HBGLI, MICAI					
14/04/2025	0065821	MARIA DE LOURDES FAGUNDES	10/03/1968	F	12
HEMO, COLES, HDL, LDL, VLDL, TRI, TGO, TGP, UREIA, CREA					
14/04/2025	0065822	SOLANGE COSTA DE CARVALHO	21/02/1976	F	12
HEMO, GLICO, HBGLI, NA, K, UREIA, CREA, TGO, TGP, COLES, HDL, LDL, VLDL, TRI, VITAD B12, URINA, UROC, ANT11, PPF, OCUL, TSH, T4L, ESTRA, FSH, ALFA					
14/04/2025	0065823	ROSANGELA RODRIGUES SOARES DE QUEIROGA	29/08/1971	F	12
HEMO, GLICO, HBGLI, NA, K, UREIA, CREA, TGO, TGP, TRI, COLES, HDL, LDL, VLDL, VITAD B12, TSH, T4L, FSH, ESTRA, PPF, OCUL, CEA					
14/04/2025	0065824	MARIZA VIRGINIA DA SILVA	22/12/1982	F	12
TSH, T4L, T4, T3, LH, FSH, PROGE, TESTO					
14/04/2025	0065825	ORESTES CARLOS PADOVANI	13/07/1951	M	12
HEMO, GLICO, COLES, HDL, LDL, VLDL, TRI, UREIA, CREA, TGO, TGP, URICO, OCUL, URINA, PSA					

Pacientes por Data

SULENI MARIA RIBEIRO DOS SANTOS

Convenio :

Periodo de 01-04-2025 a 30-04-2025

Data	Codigo	Paciente	Dt.Nasc	S	Convenio
14/04/2025	0065826	HELLEN CAROLLINA BEZERRA SILVa	29/10/2014	F	12
URINA, UROC, ANT11, PPF, PPF2, PPF3, T4L, TSH, GLICO, COLES, HDL, LDL, VLDL, TRI, FE FERRI, NA, K, TGO, TGP, UREIA, CREA, HEMO					
14/04/2025	0065827	MADALENA VTRILHA	24/07/1949	F	12
HEMO, HBGLI, GLICO, COLES, HDL, LDL, VLDL, TRI, PPF, TSH, VITAD, B12, OCUL					
14/04/2025	0065828	MARCOS ROBERTO DA SILVA	19/12/1980	M	12
HEMO, GLICO, HBGLI, COLES, HDL, LDL, VLDL, TRI, CREA, UREIA, TGO, TGP					
14/04/2025	0065830	LUANA GABRIELE NEVES ALVES	06/12/2000	F	12
VITAD, B12, TSH, T4L, ELEHB					
11/04/2025	0065831	EDUARDA RIBEIRO DE SOUZA	09/09/1998	F	12
CURV6					
11/04/2025	0065832	MARIA BEATRIZ GOMES DE SOUZA	20/07/1967	F	12
TSH, T4L, B12, VITAD, FOLIC					
14/04/2025	0065833	SANDRO SALDESI	02/08/1969	M	11
TRI, UREIA, HEMO, CREA, URINA, HBGLI, COLES, HDL, LDL, VLDL, GLICO					
14/04/2025	0065834	DENISE SANTOS DA SILVA	26/07/1964	F	11
TGO, TGP, GAMGT					
14/04/2025	0065835	PIERRI DE SOUZA	27/07/1943	M	11
TRI, UREIA, B12, VITAD, HEMO, PSA, CREA, URINA, COLES, HDL, LDL, VLDL, GLICO					
14/04/2025	0065836	MARIA JOSEFA DE OLIVEIRA	23/03/1940	F	11
TGO, TGP, TRI, UREIA, NA, K, CREA, HEMO, VITAD, B12, TSH, FE, FERRI, URINA, PPF COLES, HDL, LDL, VLDL, GLICO, T4L, T4					
14/04/2025	0065837	ALCIDEIA SOARES	11/05/1957	F	11
HEMO, COLES, HDL, LDL, VLDL, TRI, HBGLI, TSH, TGO, TGP, UREIA, CREA, NA, K					
14/04/2025	0065838	MIRACY CHAGAS CARDOSO	16/09/1951	F	11
URICO, CPK, K, NA, TGO, TGP, HEMO, TSH, T4L, UREIA, CREA, TRI, COLES, HDL, LDL VLDL, GLICO, HBGLI					
14/04/2025	0065839	ILDETE FERRARA MONTEIRO	28/12/1952	F	11
HEMO, GLICO, AMILA, CREA, UREIA, URINA, RETIC, TP, TTPA					
14/04/2025	0065840	ANA LUCIA DE SOUZA	18/09/1979	F	11
HEMO, COLES, HDL, LDL, VLDL, TRI, UREIA, CREA, URICO, TSH, T4L, VITAD, B12, FSH, LH ESTRA, PROLA, PROGE, TGO, TGP, VHS, FAN					

Pacientes por Data

SULENI MARIA RIBEIRO DOS SANTOS

Convenio :

Periodo de 01-04-2025 a 30-04-2025

Data	Codigo	Paciente	Dt.Nasc	S	Convenio
14/04/2025	0065841	GIOVANNA LOPES SOUZA SANTOS	05/05/2003	F	11
HEMO, GLICO, COLES, HDL, LDL, VLDL, TRI, TSH, FSH, LH, ESTRA, PROLA, UREIA, CREA, URINA					
14/04/2025	0065842	GABRIEL GUIZZORDI BRAZ	24/03/2007	M	11
HEMO, HBGLI, GLICO, COLES, HDL, LDL, VLDL, TRI, UREIA, CREA, NA, K, TGO, TGP, FE FERRI, GAMGT, URINA					
16/04/2025	0065843	DIEGO VINICIUS SILVA SOUZA	29/01/1995	M	11
ABO, RH, HIV, VDRL, HBSAG, ANTIS, HCV					
16/04/2025	0065844	ARTHUR MIGUEL SILVA RIBEIRO	22/05/2019	M	11
HEMO, CREA, FERRI, FE, UREIA, URINA, GLICO, PPF					
16/04/2025	0065845	IDINEIA CARLA MONTEIRO	20/01/1971	F	11
HIV, VDRL, HBSAG, ANTIS, HCV, HIVA					
16/04/2025	0065846	THOMAS GONÇALVES SILVA	22/02/2021	M	11
HEMO, CREA, FERRI, FE, UREIA, URINA, GLICO, PPF					
23/04/2025	0065847	GRACE KELLY RODRIGUES SILVA	18/02/1991	F	11
CURV6					
23/04/2025	0065848	MARIA APARECIDA ALVES DE OLIVEIRA	10/07/1955	F	11
HEMO, COLES, HDL, LDL, VLDL, TRI, NA, K, UREIA, CREA, URINA, GLICO, HBGLI, TGO, TGP BILI, URICO					
23/04/2025	0065849	JESSICA ALVES RODRIGUES DE PAULA	04/11/1993	F	11
CURV6, HEMO, URINA, HIV, VDRL, TOXG, TOXM					
23/04/2025	0065850	JOAO ARLINDO FILHO	11/04/1960	M	11
PSA, URINA					
23/04/2025	0065851	MARIA APARECIDA GALDINO BICUDO	02/05/1952	F	11
K, TRI, UREIA, HEMO, OCUL, CREA, NA, VHS, URINA, HBGLI, COLES, HDL, LDL, VLDL, GLICO PCRT					
23/04/2025	0065852	THALITA LOPES SIQUEIRA	23/12/1994	F	11
CURV6					
23/04/2025	0065853	FRANCISCO DE ASSIS VAZ	15/06/1944	M	11
K, UREIA, HEMO, PSA, CREA, NA, URINA, HBGLI, COLES, HDL, LDL, VLDL, GLICO, PPF					
23/04/2025	0065854	RENATO AFONSO	05/03/1953	M	11
K, TRI, UREIA, HEMO, PSA, CREA, NA, URINA, COLES, HDL, LDL, VLDL, GLICO					

Pacientes por Data

SULENI MARIA RIBEIRO DOS SANTOS

Convenio :

Periodo de 01-04-2025 a 30-04-2025

Data	Codigo	Paciente	Dt.Nasc	S	Convenio
23/04/2025	0065855	JONATHAN SILVA F ALBUQUERQUE	20/12/1999	M	11
HBSAG, ANTIS, HCV, HIV					
23/04/2025	0065856	JOSEFINA BERTOLINA DA SILVA	08/09/1956	F	11
HEMO, TGO, TGP, HBGLI, UREIA, CREA, GLICO, COLES, HDL, LDL, VLDL, TRI, NA, K, FE FERRI, URICO, URINA					
23/04/2025	0065857	MARIA DIVA ESTEVAO	03/03/1950	F	11
URINA, UROC, ANT11					
23/04/2025	0065858	MARCELO FABIANO BORZA	21/06/1978	M	11
HEMO, HBGLI, GLICO, COLES, HDL, LDL, VLDL, TRI, UREIA, CREA, NA, K, TGO, TGP, FE FERRI, GAMGT, PCRT, PSA, URINA					
23/04/2025	0065859	ROSANA POMPEO DE SOUZA	01/12/1964	F	11
URINA, UROC, ANT11					
25/04/2025	0065860	ISABEL CRISTINA FRANCA RIBEIRO	30/04/1973	F	11
HEMO, TGO, TGP, HBGLI, UREIA, CREA, GLICO, COLES, HDL, LDL, VLDL, TRI, NA, K, FE FERRI, URICO, VITAD, B12, TSH, T3, T4L, URINA					
25/04/2025	0065861	JOSE EDSON MONTEIRO OLIVEIRA	19/10/1972	M	11
HEMO, GLICO, COLES, TRI, CREA, URICO, UREIA, URINA, NA, TGO, TGP, K, TSH, T4L, PRO24 VITAD, TESTO, TESTL, PSA, B12					
25/04/2025	0065862	ANA PAULA SILVA FERREIRA	07/10/2002	F	11
HEMO, TGO, TGP, HBGLI, UREIA, CREA, GLICO, COLES, HDL, LDL, VLDL, TRI, NA, K, FE FERRI, URICO, URINA, VHS					
25/04/2025	0065863	SUELI APARECIDA OLIMPIO	03/07/1966	M	11
HBGLI, TRI, GLICO					
25/04/2025	0065864	HILDA AP. RABELO CARDOSO	10/09/1965	F	11
TP, TTPA, GLICO, HBGLI, UREIA, CREA, COLES, HDL, LDL, VLDL, TRI, TSH, URINA					
25/04/2025	0065865	DEBORA CRISTINA DE MELLO SILVA	28/05/1973	F	11
HEMO, TGO, TGP, HBGLI, UREIA, CREA, COLES, HDL, LDL, VLDL, TRI, NA, K, FE, FERRI URICO, URINA					
25/04/2025	0065866	MARIA EDUARDA BERNARDO JAIME FARIAS	02/04/2004	F	11
HEMO, VDRL, URINA, HIV, STREA, STREV					
25/04/2025	0065867	GEOVANNA JERONIMO DE SOUZA	03/04/2004	F	11
HEMO, TGO, TGP, URINA, GLICO					

Pacientes por Data

SULENI MARIA RIBEIRO DOS SANTOS

Convenio :

Periodo de 01-04-2025 a 30-04-2025

Data	Codigo	Paciente	Dt.Nasc	S	Convenio
25/04/2025	0065868	ANA MARIA COLOMBARI VIEIRA	19/08/1945	F	11
HEMO, GLICO, HBGLI, COLES, HDL, LDL, VLDL, TRI, URICO, TSH, UREIA, CREA					
25/04/2025	0065869	MARIA BASTISTA DA SILVA	09/12/1956	F	11
HEMO, GLICO, COLES, HDL, LDL, VLDL, TRI, CREA, UREIA, URINA					
25/04/2025	0065870	ALTEMAR DA SILVA MORENO	22/06/1976	M	11
HEMO, GLICO, HBGLI, NA, K, UREIA, CREA, URICO, COLES, HDL, LDL, VLDL, TRI, URINA, PSA					
25/04/2025	0065871	ALTEMAR DA SILVA MORENO	22/06/1976	M	11
HEMO, HBGLI, GLICO, NA, K, UREIA, CREA, TGO, TGP, URICO, COLES, HDL, LDL, VLDL, TRI URINA					
25/04/2025	0065872	MARIA MARQUES DE SOUZA	14/10/1950	F	11
OCUL					
25/04/2025	0065873	TATIANE FRANÇA DA SILVA	02/09/1985	F	11
HEMO, GLICO, HBGLI, FE, FERRI, NA, K, UREIA, CREA, TGO, TGP, COLES, HDL, LDL, VLDL TRI, URINA					
25/04/2025	0065874	ALINE VAZ	22/06/1991	F	11
HEMO, TGO, TGP, HBGLI, UREIA, CREA, GLICO, COLES, HDL, LDL, VLDL, TRI, NA, K, FE FERRI, URICO, URINA					
25/04/2025	0065875	STEPHANE FRANCA ALEXANDRE INACIO	24/05/2001	F	11
STREA, STREV					
28/04/2025	0065876	JOSE VIEIRA DA SILVA	16/04/1951	M	11
HEMO, GLICO, COLES, HDL, LDL, VLDL, TRI, CREA, UREIA, URINA, PSA, HBGLI, TGO, TGP, PPF PPF2, PPF3					
28/04/2025	0065877	MARIA APARECIDA TIAGO DA SILVA	22/03/1949	F	11
TGO, TGP, TRI, UREIA, HEMO, TSH, T4L, T4, CREA, URINA, PPF, COLES, HDL, LDL, VLDL GLICO, VITAD, B12, LH, FSH, TESTO, ESTRA					
28/04/2025	0065878	JAILMA DANTAS PEREIRA	04/05/1997	F	11
HEMO, HBGLI, GLICO, COLES, HDL, LDL, VLDL, TRI, UREIA, CREA, NA, K, TGO, TGP, FE FERRI, GAMGT, PCRT, TSH, T4L, URINA					
28/04/2025	0065879	KAIO DANTAS PEREIRA PAULINO	07/05/2018	M	11
HEMO, HBGLI, GLICO, COLES, HDL, LDL, VLDL, TRI, UREIA, CREA, NA, K, TGO, TGP, FE FERRI, GAMGT, PPF, PPF2, PPF3, TSH, T4L, URINA					
28/04/2025	0065880	JOSE DA SILVA	23/11/1956	M	11
HEMO, COLES, HDL, LDL, VLDL, TRI, GLICO, HBGLI, NA, K, UREIA, CREA, TGO, TGP, URICO URINA					

Pacientes por Data

SULENI MARIA RIBEIRO DOS SANTOS

Convenio :

Periodo de 01-04-2025 a 30-04-2025

Data	Codigo	Paciente	Dt.Nasc	S	Convenio
28/04/2025	0065881	ALEXANDRA CORDEIRO DE ARAUJO	08/03/1982	F	11
CREA, GLICO, TGO, TGP, HEMO, TSH, T4L, COLES, HDL, LDL, VLDL					
28/04/2025	0065882	APARECIDA MARCELANE DE SOUZA	28/07/1941	F	11
CREA, GAMGT, TGO, TGP, TRI, HEMO, T4L, URICO, UREIA, TSH, T3, COLES, HDL, LDL, VLDL GLICO					
28/04/2025	0065883	LEIR JOSE DOS SANTOS NASCIMENTO	27/02/1971	M	11
UREIA, HEMO, PSA, OCUL, CREA, TRI, URINA, COLES, HDL, LDL, VLDL, GLICO					
28/04/2025	0065884	TALITA DE MELO DALOIA	02/10/1984	F	11
HEMO, PCRT, TGO, TGP, TP, TTPA					
28/04/2025	0065885	NAIR PAULINO SILVA	27/09/1977	F	11
UREIA, VITAD, HEMO, TSH, T4L, CREA, B12, URINA, COLES, HDL, LDL, VLDL, GLICO					
30/04/2025	0065886	EUCLIDES FLAVIO	15/01/1959	M	11
HEMO, GLICO, HBGLI, PSA, UREIA, CREA, TGO, TGP, NA, K, TSH, T4L, URINA, VITAD, B12 VDRL, HIV, ANTIS, HBSAG					
30/04/2025	0065887	TEREZINHA DANTAS SIMOES	21/04/1963	F	11
HEMO, GLICO, COLES, HDL, LDL, VLDL, TRI, CREA, URINA, PPF					
30/04/2025	0065888	ELZA RODRIGUES	06/06/1961	F	11
TSH, T4L, T3					
30/04/2025	0065889	FABIANA HOUCK GONÇALVES	07/05/1980	F	11
HEMO, TGO, TGP, HBGLI, UREIA, CREA, GLICO, COLES, HDL, LDL, VLDL, TRI, NA, K, FE FERRI, URICO, URINA					
30/04/2025	0065890	ALESSANDRA MENDONÇA DE SANTANA	01/04/2008	F	11
HEMO, ABO, RH, GLICO, TOXG, TOXM, RUIGG, RUIGM, HIV, VDRL, HBSAG, URINA, UROC, ANT11, PPF HCV					
30/04/2025	0065891	WANDERLEI BITTENCOURT	10/04/1948	M	11
HEMO, TGO, TGP, HBGLI, UREIA, CREA, GLICO, COLES, HDL, LDL, VLDL, TRI, NA, K, FE FERRI, URICO, VITAD, B12, TSH, T3, T4L, URINA, PSA					
30/04/2025	0065892	MARIA AUXILIADORA INOCENCIO	20/09/1960	F	11
HEMO, GLICO, HBGLI, K, TGP, TRI, B12, VITAD, HEMO, INSUL, COLES, HDL, LDL, VLDL					
30/04/2025	0065893	LUIZ CACIANO DOS SANTOS	01/03/1957	M	11
HEMO, TGO, TGP, HBGLI, UREIA, CREA, GLICO, COLES, HDL, LDL, VLDL, TRI, K, NA, FE FERRI, URICO, VITAD, B12, TSH, T3, T4L, PSA, URINA					

Pacientes por Data

SULENI MARIA RIBEIRO DOS SANTOS

Convenio :

Periodo de 01-04-2025 a 30-04-2025

Data	Codigo	Paciente	Dt.Nasc	S	Convenio
30/04/2025	0065894	GUSTAVO AUGUSTO DOS S. SILVA	01/07/2009	M	11
ABO, RH, HIV, VDRL, HBSAG, ANTIS, HCV					
01/04/2025	0066056	MARIA APARECIDA VISCONDI	23/11/1956	F	9
PAPA					
01/04/2025	0066057	SIMONE DOS SANTOS FERREIRA	22/04/1986	F	9
PAPA					
01/04/2025	0066058	JESSICA BUENO DE PAULA TOLEDO	06/01/1995	F	9
PAPA					
01/04/2025	0066059	JULIA DIAS FRANCELINO TEIXEIRA	12/04/2007	F	9
PAPA					
01/04/2025	0066060	SIMONE SOARES	21/07/1974	F	9
PAPA					
01/04/2025	0066061	PATRICIA MARIA DOS SANTOS SILVA SOFILO	11/04/1983	F	9
PAPA					
01/04/2025	0066062	ANA ANDRESSA LIMA MOTA	31/07/1999	F	9
PAPA					
01/04/2025	0066063	LETICIA CRISTINA XAVIER DE MORAIS	24/07/1995	F	9
PAPA					
01/04/2025	0066064	GIULIANA DE OLIVEIRA TIBERIO	18/09/1977	F	9
PAPA					
01/04/2025	0066065	MARCIA RODRIGUES DOS PASSOS	13/04/1980	F	9
PAPA					
01/04/2025	0066066	RHOTI LOPES DE SOUZA	28/05/1966	F	9
PAPA					
01/04/2025	0066067	ERIKA PATRICIA DA SILVA SANTOS	27/03/1976	F	9
PAPA					
01/04/2025	0066068	ELISANGELA MARIANO GRANDE	20/11/1975	F	9
PAPA					
01/04/2025	0066069	FABIANA MARIA FERREIRA DA SILVA	04/12/1998	F	9
PAPA					

Pacientes por Data

SULENI MARIA RIBEIRO DOS SANTOS

Convenio :

Periodo de 01-04-2025 a 30-04-2025

Data	Codigo	Paciente	Dt.Nasc	S	Convenio
01/04/2025	0066070	HELOISA COSTA DE LIMA	03/06/2006	F	9
PAPA					
01/04/2025	0066071	CRISTIANE FRANCO DOS SANTOS	31/12/1969	F	3
PAPA					
01/04/2025	0066072	SIMONE BATISTA DA SILVA	20/03/1975	F	4
PAPA					
01/04/2025	0066073	DORALICE SILVA PACHECO DE MORAES	01/11/1965	F	4
PAPA					
01/04/2025	0066074	LUCIANA MARILE DOS SANTOS	19/11/1976	F	4
PAPA					
01/04/2025	0066075	SONIA REGINA FELIZ CUENCAS DA SILVA	28/06/1963	F	4
PAPA					
01/04/2025	0066076	ANDREIA PONCIANO DA SILVA	01/01/1980	F	4
PAPA					
01/04/2025	0066077	DENISE MARIA TOMETICH	30/09/1966	F	4
PAPA					
01/04/2025	0066078	NEILUANA MARTINA DE MORAES SERRA	21/11/1978	F	4
PAPA					
01/04/2025	0066079	SANDRA GERALDA FERREIRA DA SILVA	12/01/1971	F	4
PAPA					
01/04/2025	0066080	GENI APARECIDA VERONE	13/06/1980	F	4
PAPA					
01/04/2025	0066081	SOLANGE PADIOLHA MEIRA	17/02/1965	F	4
PAPA					
01/04/2025	0066082	DIRCE APARECIDA DE MORAES	23/01/1954	F	4
PAPA					
01/04/2025	0066083	MARIA ANTONIA LOPEZ RODRIGUEZ	22/01/1965	F	12
PAPA					
01/04/2025	0066084	BRUNA HELENA SANTOS ESPERANCA	09/03/1994	F	12
PAPA					

Pacientes por Data

SULENI MARIA RIBEIRO DOS SANTOS

Convenio :

Periodo de 01-04-2025 a 30-04-2025

Data	Codigo	Paciente	Dt.Nasc	S	Convenio
01/04/2025	0066085	ZILDA BALTHAZAR NOGUEIRA	11/12/1956	F	12
PAPA					
01/04/2025	0066086	TATIANE REGINA DE OLIVEIRA	26/07/1983	F	12
PAPA					
01/04/2025	0066087	THAIS SCARPARO DOS SANTOS	11/03/1993	F	12
PAPA					
01/04/2025	0066088	MARIA APARECIDA PACHECO	18/10/1956	F	12
PAPA					
01/04/2025	0066089	LILIANE APARECIDA DOS SANTOS	11/10/1972	F	23
PAPA					
01/04/2025	0066090	KARINA DA SILVA MOURA	13/06/1996	F	23
PAPA					
01/04/2025	0066091	VANESSA KELLY DE OLIVEIRA	22/08/1982	F	23
PAPA					
01/04/2025	0066092	VITORIA ALVES DOS SANTOS	14/10/1998	F	23
PAPA					
01/04/2025	0066093	CLAUDENICE MONTEIRO DE BARROS	20/05/1963	F	3
PAPA					
01/04/2025	0066094	JULIA VITORIA DE ANDRADE	02/02/2000	F	3
PAPA					
01/04/2025	0066095	MARIA TERESA DOS SANTOS GALLO	08/12/1956	F	3
PAPA					
01/04/2025	0066096	LUCIANA SILVA RIBEIRO DE JESUS	24/06/1985	F	3
PAPA					
01/04/2025	0066097	ALINE VICTÓRIA DA SILVA NEVES	05/07/2002	F	3
PAPA					
01/04/2025	0066098	JANDIRA CAVACCANTE DE ALBUQUERQUE	07/04/1977	F	3
PAPA					
01/04/2025	0066099	ERICA APARECIDA CARNEIRO NASCIMENTO	03/06/1988	F	3
PAPA					

Pacientes por Data

SULENI MARIA RIBEIRO DOS SANTOS

Convenio :

Periodo de 01-04-2025 a 30-04-2025

Data	Codigo	Paciente	Dt.Nasc	S	Convenio
01/04/2025	0066100	ELIZABETE CRISTINA OLIVEIRA DE MELO	14/07/1979	F	3
PAPA					
01/04/2025	0066101	TALITA NUNES VALOAMBRINI	30/05/1999	F	3
PAPA					
01/04/2025	0066102	ROSANGELA ANDRADE	14/05/1978	F	3
PAPA					
01/04/2025	0066103	APARECIDA DAS DORES RODRIGUES	15/08/1958	F	3
PAPA					
01/04/2025	0066104	HILMA BARBOSA DA SILVA BATISTA	12/07/1968	F	3
PAPA					
01/04/2025	0066105	MARJORIE BARROS BRANDAO	28/05/2008	F	5
PAPA					
01/04/2025	0066106	ELIANA PEREIRA ALVARES DE OLIVEIRA	31/12/1969	F	5
PAPA					
01/04/2025	0066107	TALITA GONÇALVES DE SOUZA	23/03/1994	F	5
PAPA					
01/04/2025	0066108	MAYARA ALINE PIROLA NIMIA	30/10/1997	F	5
PAPA					
01/04/2025	0066109	ANTONIA GLAUCINEIDE DA COSTA	20/06/1982	F	5
PAPA					
01/04/2025	0066110	SOLANGE APARECIDA BECKER	15/04/1963	F	5
PAPA					
01/04/2025	0066111	JACKELINE FIRMO DUARTE	24/09/1978	F	5
PAPA					
01/04/2025	0066112	ROSANA MARIA DA SILVA	29/01/1968	F	10
PAPA					
01/04/2025	0066113	ANDREA CARLA IZEDIA	13/03/1998	F	10
PAPA					
02/04/2025	0066114	MICHELLY REGINA DA SILVA FERREIRA	22/02/1993	F	9
STREA, STREV					

Pacientes por Data

SULENI MARIA RIBEIRO DOS SANTOS

Convenio :

Periodo de 01-04-2025 a 30-04-2025

Data	Codigo	Paciente	Dt.Nasc	S	Convenio
02/04/2025	0066116	SABRINA FELIX NUNES	14/05/2002	F	9
STREA, STREV					
16/04/2025	0066118	JOSIANE DA PENHA LEITÃO SILVA	11/07/1988	F	18
HEMO					
16/04/2025	0066119	AMANDA REGINA FONSECA SOARES	24/12/1989	F	18
HEMO					
17/04/2025	0066120	SABRINA SILVA DOS SANTOS	04/02/2017	F	18
UROC, ANT11					
17/04/2025	0066121	RN DE MONIQUE SILVA MENEZES FERNANDES	16/04/2025	M	18
ANTIS					
17/04/2025	0066122	RN DE MONIQUE SILVA MENEZES FERNANDES	16/04/2025	M	18
RETIC, BILI					
17/04/2025	0066123	JOSIANE DA PENHA LEITÃO SILVA	11/07/1988	F	18
HEMO					
17/04/2025	0066124	SABRINA SILVA DOS SANTOS	04/12/2007	F	18
HEMO					
18/04/2025	0066125	MONIQUE SILVA MENEZES FERNANDES	23/06/1987	F	18
TGO, TGP, HBE, HBSAG, ANTIS					
18/04/2025	0066126	SABRINA SILVA DOS SANTOS	04/12/2007	F	18
HEMO, TGO, TGP					
19/04/2025	0066127	GABRIELY MIRANDA DA SILVA CANDIDO	17/07/2001	F	18
ABO, RH					
19/04/2025	0066128	SABRINA SILVA DOS SANTOS	04/12/2007	F	18
HEMO					
18/04/2025	0066129	GABRIELY MIRANDA DA SILVA CANDIDO	17/07/2001	F	18
HEMO					
17/04/2025	0066130	RN DE MARIA LUIZA PAIVA DE SOUZA	17/04/2025	F	18
HEMO, PCR					
16/04/2025	0066131	RN DE STEPHANIE MINUNCIO DE JESUS	14/04/2025	M	18
BILI					

Pacientes por Data

SULENI MARIA RIBEIRO DOS SANTOS

Convenio :

Periodo de 01-04-2025 a 30-04-2025

Data	Codigo	Paciente	Dt.Nasc	S	Convenio
16/04/2025	0066132	RN DE LUANA FERNADES LIMA	14/04/2025	F	18
BILI					
16/04/2025	0066133	RN DE RAQUEL BENEBETTI DE OLIVEIRA	12/04/2025	M	18
BILI					
16/04/2025	0066134	RN DE ANNA BEATRIZ FELIX GUZATTI	08/04/2025	M	18
BILI					
15/04/2025	0066135	ANNA BEATRIZ FELIX GUZATTI	19/06/2008	F	18
VDRL					
15/04/2025	0066136	AMANDA REGINA FONSECA SOARES	24/12/1989	F	18
HB, HT, TP, TTPA					
18/04/2025	0066138	RN DE PAMELA LOPES MOURA	18/04/2025	F	18
ABO, RH					
19/04/2025	0066139	YASMIM LIMA DE LYRA	04/01/2006	F	18
HEMO, ABO, RH, FTR, VDRL, HIVT					
19/04/2025	0066140	RN DEYASMIN LIMA DE LIRA	04/01/2006	F	18
ABO, RH, COMBD					
20/04/2025	0066141	RN DE ANA CAROLINA DOMINGOS DA SILVA AM2A0R/A0L4/2025		F	18
ABO, RH, COMBD					
20/04/2025	0066142	RN DE KATHELLEN DOS REIS GOMES	20/04/2025	F	18
ABO, RH, COMBD					
20/04/2025	0066143	KATHELLEN DOS REIS GOMES	06/05/2002	F	18
HEMO					
17/04/2025	0066144	RN DE GABRIELY MIRANDA DA SILVA CANDIDO	17/04/2025	M	18
ABO, RH, COMBD					
17/04/2025	0066145	RN DE MARIA LUIZA PAIVA DE SOUZA	17/04/2025	F	18
ABO, RH, COMBD					
20/04/2025	0066146	ANA CAROLINA DOMINGOS DA SILVA AMARAL	30/09/1997	F	18
HEMO					
21/04/2025	0066147	RN DE PAMELA LOPES MOURA	18/04/2025	M	18
BILI					

Pacientes por Data

SULENI MARIA RIBEIRO DOS SANTOS

Convenio :

Periodo de 01-04-2025 a 30-04-2025

Data	Codigo	Paciente	Dt.Nasc	S	Convenio
21/04/2025	0066148	RN DE KETHELLEN DOS REIS GOMES	20/04/2025	F	18
HEMO, PCR					
20/04/2025	0066149	RN DE PAMELA LOPES MOURA	18/04/2025	M	18
BILI					
24/04/2025	0066150	RN DE LUANA DA SILVA ROSLER	24/04/2025	M	18
ABO, RH, COMBD					
24/04/2025	0066151	HELLEN APARECIDA DOS SANTOS SOUZA	09/07/2002	F	18
ABO, RH, VDRL, HIVT, HEMO					
24/04/2025	0066152	RN DE HELLEN APARECIDA DOS SANTOS SOUZA	24/04/2025	M	18
ABO, RH, COMBD					
26/04/2025	0066153	RN DE KATHLEEN APARECIDA LIMA PASSOS LI	2M4A/04/2025	F	18
ABO, RH, COMBD					
25/04/2025	0066154	RN DE SUELLEN NOQUEIRA DE SOUZA	25/04/2025	F	18
ABO, RH, COMBD					
29/04/2025	0066155	RN DE GABRIELLY CIPRIANO DAVID	29/04/2025	F	18
ABO, RH					
30/04/2025	0066158	RN DE MARIA EDUARDA MENINO DE OLIVEIRA	30/04/2025	M	18
ABO, RH, COMBD					
29/04/2025	0066159	RN DE ERIKA GOMES DA ROCHA	29/04/2025	F	18
ABO, RH					
28/04/2025	0066160	RN DE EDNA NUNES SIMOES	28/04/2025	M	18
ABO, RH					
27/04/2025	0066161	RN DE BRUNA HARUME DE OLIVEIRA MATSUOKA	27/04/2025	F	18
ABO, RH, COMBD					
26/04/2025	0066162	RN DE GEOVANA BERTOLDO BETEGA	26/04/2025	F	18
ABO, RH, COMBD					
26/04/2025	0066163	RN DE EMILY DE OLIVEIRA SILVA	26/04/2025	M	18
ABO, RH, COMBD					
25/04/2025	0066164	RN DE SABRINA APARECIDA MARCELINO DA SI	2L5V/A04/2025	F	18
ABO, RH, COMBD					

Pacientes por Data

SULENI MARIA RIBEIRO DOS SANTOS

Convenio :

Periodo de 01-04-2025 a 30-04-2025

Data	Codigo	Paciente	Dt.Nasc	S	Convenio
16/04/2025	0066166	PAMELA LOPES MOURA	17/09/1991	F	18
HEMO, BILI, DHL, TGO, URINA, CREA					
22/04/2025	0066167	SABRINA FELIX NUNES	14/05/2002	F	18
HEMO					
22/04/2025	0066168	JULIA OLIVEIRA NASCIMENTO	25/10/2006	F	18
HEMO, PCR, BHCG					
22/04/2025	0066169	HELOISA ALVES GONDIM DOS SANTOS	23/02/1997	F	18
BHCG					
22/04/2025	0066170	FABIANA LOPES DA COSTA	20/10/1994	F	18
URINA					
22/04/2025	0066171	ROBERTA PINOTTI RODRIGUES RIOS	04/02/2004	F	18
HEMO, BILI, CREA, DHL, TGO, TGP, URINA					
22/04/2025	0066172	IZABELLY CRISTINE SILVA DE JESUS	02/09/2003	F	18
BHCG					
22/04/2025	0066173	JESSICA FERREIRA SILVA BRITO	30/04/1993	F	18
HEMO, ABO, RH, FTR, HIVT					
22/04/2025	0066174	GEOVANA BERTOLDO BETEGA	02/06/1999	F	18
HEMO, URICO, BILI, UREIA, CREA, DHL, NA, K, TGO, TGP, TP, TTPA					
22/04/2025	0066175	ANA PAULA GONCALVES RODRIGUES	05/10/1995	F	18
HEMO, PCR					
23/04/2025	0066176	ROBERTA FERREIRA SANTOS MOURA	24/10/1980	F	18
HEMO					
23/04/2025	0066177	JENNIFER FERREIRA DA SILVA	22/08/2006	F	18
HEMO, TP, TTPA					
23/04/2025	0066178	VITORIA SANTOS VELARDO DA SILVA	22/09/2001	F	18
URINA					
23/04/2025	0066179	CRISTINA IRENE DA SILVA	13/10/1993	F	18
TP, TTPA, HEMO, PCR, FTR, ABO, HIVT, RH					
21/04/2025	0066180	RAYSSA MARTINS MOREIRA	11/11/2005	F	18
URINA					

Pacientes por Data

SULENI MARIA RIBEIRO DOS SANTOS

Convenio :

Periodo de 01-04-2025 a 30-04-2025

Data	Codigo	Paciente	Dt.Nasc	S	Convenio
21/04/2025	0066181	ANA CLAUDIA GALDINO SANTOS	24/02/2005	F	18
URINA					
15/04/2025	0066182	JESSICA MEIRELES SILVA DE OLIVEIRA	19/11/1994	F	18
ABO, RH					
15/04/2025	0066183	JANAINA SILVA RAMOS	17/02/1988	F	18
BHCG					
15/04/2025	0066184	DAMARIS PEREIRA SANTOS RODRIGUES	15/01/1996	F	18
HEMO, URINA, PCR					
15/04/2025	0066185	MISLENA APARECIDA FEITOSA COELHO	21/09/1988	F	18
HEMO, PCR, URINA					
15/04/2025	0066186	NATHALYA DOS SANTOS SILVA	16/07/2001	F	18
BHCG					
15/04/2025	0066187	TALITA DE BRITO ANDRADE GALLIANO	18/08/1994	F	18
HEMO, BILI, MG, NA, K, TGO, TGP, PCR, AMILA					
15/04/2025	0066188	ANA CAROLINA DE ARAUJO FLOR	09/07/1999	F	18
URINA					
15/04/2025	0066189	ROZANGELA FERREIRA NUNES	22/09/1974	F	18
BHCG					
15/04/2025	0066190	ALICIA CARDOSO DA SILVA	13/07/2005	F	18
URINA					
16/04/2025	0066191	ADRIELY RANGEL ALVES	17/04/2002	F	18
HEMO, TP, TTPA, UREIA, CREA, NA, K, URICO, BILI, DHL, TGO, TGP, URINA					
16/04/2025	0066192	SABRINA SILVA DOS SANTOS	04/12/2007	F	18
HEMO, PCR, AMILA, TGO, TGP, URINA					
16/04/2025	0066193	SABRINA SILVA DOS SANTOS	04/12/2007	F	18
URICO, BILI, CREA, UREIA, DHL, NA, K, TP, TTPA, ABO, RH, FTR, HIVT, HEMO, AMILA TGO, TGP, URINA, PCR					
16/04/2025	0066194	MONIQUE SILVA MENEZES FERNANDES	23/06/1987	F	18
HEMO, ABO, RH, HIVT, VDRL, COMBS					

Pacientes por Data

SULENI MARIA RIBEIRO DOS SANTOS

Convenio :

Periodo de 01-04-2025 a 30-04-2025

Data	Codigo	Paciente	Dt.Nasc	S	Convenio
16/04/2025	0066195	VANESSA DE LIMA CARVALHO	17/07/1995	F	18
HEMO, PCR, URINA					
16/04/2025	0066196	ANDRESSA DE CARVALHO MIGUEL	04/03/1995	F	18
URINA					
16/04/2025	0066197	FLAVIA DE SOUZA DA SILVA	17/04/1986	F	18
URINA					
17/04/2025	0066198	SUELEN DEI SANTI BARBOSA	17/10/1990	F	18
AMILA, BILI, MG, NA, K, TGO, TGP, HEMO, URINA					
16/04/2025	0066199	DALILA ROBERTA DA SILVA	22/07/2001	F	18
HEMO					
17/04/2025	0066200	ELISANGELA CEZARIO LOPES	11/09/1980	F	18
HEMO, PCR					
17/04/2025	0066201	GABRIELY MIRANDA DA SILVA CANDIDO	17/07/2001	F	18
HIVT, FTR, HEMO, PCR, VDRL, ABO, RH					
17/04/2025	0066202	KAUANE RODRIGUES NASCIMENTO	04/02/1995	F	18
URINA					
17/04/2025	0066203	LAURA MARILE MENDES	29/01/1997	F	18
BHCG, URINA					
18/04/2025	0066204	JENIFFER HELOISA DOS ANJOS REIS	09/02/2009	F	18
HEMO, PCR, UREIA, CREA, NA, K, TGO, TGP, BILI, AMILA, VHS, URINA					
18/04/2025	0066205	PAMELA LOPES MOURA	17/09/1991	F	18
HEMO, ABO, RH, HIVT, VDRL, FTR					
18/04/2025	0066206	JOSIANE DA PENHA LEITÃO SILVA	11/07/1988	F	18
HEMO					
20/04/2025	0066207	ANA CAROLINA DOMINGOS DA SILVA AMARAL	30/09/1997	F	18
HIV, VDRL, HEMO, ABO, RH, FTR					
20/04/2025	0066208	KATHELLEN DOS REIS GOMES	06/05/2002	F	18
HIV, VDRL, ABO, RH, FTR					
20/04/2025	0066209	CLARA FERNANDA RIBEIRO OLIVEIRA	26/08/2003	F	18
HEMO, ABO, RH, HIVT, FTR, VDRL					

Pacientes por Data

SULENI MARIA RIBEIRO DOS SANTOS

Convenio :

Periodo de 01-04-2025 a 30-04-2025

Data	Codigo	Paciente	Dt.Nasc	S	Convenio
20/04/2025	0066210	JOSIANE DA PENHA LEITÃO SILVA	11/07/1988	F	18
HEMO					
20/04/2025	0066211	RAYSSA GONÇALVES TRESCATE	02/11/2003	F	18
HEMO, ABO, RH, HIVT, FTR, VDRL					
20/04/2025	0066212	CAMILA BIANCA MASSOCA DE ALMEIDA	27/03/1997	F	18
URINA					
21/04/2025	0066213	DEBORA APARECIDA CRUZ PEREIRA DA SILVA	16/02/1989	F	18
BILI, CREA, K, NA, TGO, TGP, UREIA, TP, TTPA, HEMO, URINA					
21/04/2025	0066215	GIULLIA DINOLA VIANA	18/05/2002	F	18
URINA					
21/04/2025	0066216	LARISSA PEREIRA DA SILVA	13/11/1998	F	18
BILI, CREA, DHL, TGO, TGP, UREIA, TP, TTPA, HEMO, URINA					
21/04/2025	0066217	AMANDA CRISTINA QUERUBINO	11/10/1998	F	18
HEMO, URINA					
05/04/2025	0066218	IZAURI VENTURA	02/01/1949	M	18
HEMO, PCRT, UREIA, CREA, NA, K					
05/04/2025	0066219	ILMA LOPES DE OLIVEIRA	02/09/1960	F	18
HEMO, GASO, PCRT, UREIA, CREA, NA, K					
05/04/2025	0066220	JORGE ALVES DE OLIVEIRA	28/05/1956	M	18
HEMO, PCRT, UREIA, CREA, NA, K					
07/04/2025	0066221	JORGE ALVES DE OLIVEIRA	28/05/1956	M	18
HEMO, GASO, PCRT, UREIA, CREA, NA, K					
07/04/2025	0066222	IZAURI VENTURA	02/01/1949	M	18
HEMO, TROPO, PCRT, UREIA, CREA, NA, K					
07/04/2025	0066223	LUIZ JOSE DA PAZ	15/09/1926	M	18
HEMO, PCRT, UREIA, CREA, NA, K					
08/04/2025	0066224	DALVA ROSA DA SILVA	20/10/1948	F	18
GASO					
09/04/2025	0066225	ALEXANDRE PENA DE CASTRO	07/10/1975	M	18
HEMO, PCRT, UREIA, CREA, NA, K					

Pacientes por Data

SULENI MARIA RIBEIRO DOS SANTOS

Convenio :

Periodo de 01-04-2025 a 30-04-2025

Data	Codigo	Paciente	Dt.Nasc	S	Convenio
09/04/2025	0066226	GENESIO VIDO FILHO	19/04/1963	M	18
HEMO, PCRT, UREIA, CREA, NA, K					
09/04/2025	0066227	IZABEL FERREIRA COELHO	16/08/1955	F	18
HEMO, PCRT, UREIA, CREA, NA, K					
09/04/2025	0066228	ADENICIO FRANCISCO ALVES	20/07/1941	M	18
HEMO, PCRT, UREIA, CREA, NA, K					
09/04/2025	0066229	JOSE DELFINO	06/02/1939	M	18
HEMO, PCRT, UREIA, CREA, NA, K					
09/04/2025	0066230	MARIA JOSE SILVINO DA SILVA	16/01/1962	M	18
HEMO, PCRT, UREIA, CREA, NA, K					
09/04/2025	0066231	DALVA ROSA DA SILVA	20/10/1948	F	18
GASO, CREA, UREIA, K, NA, HEMO, PCRT					
09/04/2025	0066232	LUIZ ANTONIO MARQUES NETO	21/04/1946	M	18
HEMO, PCRT, UREIA, CREA, NA, K					
09/04/2025	0066233	BENEDITO FRANCISCO DE FREITAS	19/09/1948	M	18
HEMO, PCRT, UREIA, CREA, NA, K					
09/04/2025	0066234	EVA MARQUES DA SILVA	12/03/1944	F	18
HEMO, PCRT, UREIA, CREA, NA, K, URINA					
08/04/2025	0066235	REGINA APARECIDA AGUIAR MOREIRA	29/03/1956	F	18
TROPO					
09/04/2025	0066236	JORGE ALVES DE OLIVEIRA	28/05/1956	M	18
HEMO, PCRT, UREIA, CREA, NA, K					
09/04/2025	0066237	IZAURI VENTURA	02/01/1949	M	18
HEMO, PCRT, UREIA, CREA, NA, K					
08/04/2025	0066238	REGINA APARECIDA AGUIAR MOREIRA	29/03/1956	F	18
TROPO, HEMO, PCRT, UREIA, CREA, NA, K, BILI, LACTA, GASO					
09/04/2025	0066239	ANNA BEATRIZ FELIX GUZATTI	19/06/2008	F	18
HEMO, GASO, PCRT					
09/04/2025	0066240	ANNA BEATRIZ FELIX GUZATTI	19/06/2008	F	18
HEMO					

Pacientes por Data

SULENI MARIA RIBEIRO DOS SANTOS

Convenio :

Periodo de 01-04-2025 a 30-04-2025

Data	Codigo	Paciente	Dt.Nasc	S	Convenio
09/04/2025	0066241	JORGE ALVES DE OLIVEIRA	28/05/1956	M	18
HEMO, PCRT, UREIA, CREA, NA, K					
09/04/2025	0066242	REGINA APARECIDA AGUIAR MOREIRA	29/03/1956	F	18
HEMO, PCRT, UREIA, CREA, NA, K					
11/04/2025	0066243	REGINA APARECIDA AGUIAR MOREIRA	29/03/1956	F	18
HEMO, PCRT, UREIA, CREA, NA, K					
11/04/2025	0066244	JORGE ALVES DE OLIVEIRA	28/05/1956	M	18
HEMO, PCRT, UREIA, CREA, NA, K					
13/04/2025	0066245	DORALICE BISPO DA SILVA SANTOS	22/02/1940	F	18
GASO					
19/04/2025	0066246	JOSE LIMA DOS SANTOS FILHO	10/01/1947	M	18
HEMO, PCRT, UREIA, CREA, NA, K					
19/04/2025	0066247	DORALICE BISPO DA SILVA SANTOS	22/02/1940	F	18
HEMO, GASO, PCRT, UREIA, CREA, NA, K					
19/04/2025	0066248	SABRINA SILVA DOS SANTOS	04/12/2007	F	18
HEMO, PCRT, UREIA, CREA, NA, K					
19/04/2025	0066249	NILTON DOMINGUES GOMES	10/12/1959	M	18
HEMO, PCRT, UREIA, CREA, NA, K					
20/04/2025	0066250	DORALICE BISPO DA SILVA SANTOS	22/02/1940	F	18
GASO					
21/04/2025	0066251	JOSE LIMA DOS SANTOS FILHO	10/01/1947	M	18
GASO					
21/04/2025	0066252	DORALICE BISPO DA SILVA SANTOS	22/02/1940	F	18
HEMO, GASO, PCRT, UREIA, CREA, NA, K					
21/04/2025	0066253	NILTON DOMINGUES GOMES	10/12/1959	M	18
HEMO, TP, TTPA, PCRT, UREIA, CREA, NA, K					
22/04/2025	0066254	DORALICE BISPO DA SILVA	22/02/1940	F	18
GASO					
26/04/2025	0066255	GIVALDO QUIRINO SANTOS	08/11/1953	M	18
HEMOC, ANT20, HEMOC, ANT20					

Pacientes por Data

SULENI MARIA RIBEIRO DOS SANTOS

Convenio :

Periodo de 01-04-2025 a 30-04-2025

Data	Codigo	Paciente	Dt.Nasc	S	Convenio
26/04/2025	0066256	GIVALDO QUIRINO SANTOS	08/11/1953	M	18
CREA, K, NA, UREIA, GASO, HEMO, PCRT					
27/04/2025	0066257	EMERSON DA CRUZ VENTURA	04/01/1983	M	18
URICO, BILI, CA, CREA, CPK, CKMB, DHL, FAL, GAMGT, LACTA, MG, K, PROT, NA, UREIA HEMO, DIMD, TROPO, GASO					
27/04/2025	0066258	CRISTIANE DOS SANTOS MARTINS	02/09/1981	F	18
BILI, CA, CREA, DHL, MG, K, NA, TGO, TGP, UREIA, GASO, TP, TTPA, HEMO, PCRT URINA					
27/04/2025	0066259	GIVALDO QUIRINO SANTOS	08/11/1953	M	18
CREA, MG, K, NA, TGO, TGP, UREIA, GASO, HEMO					
28/04/2025	0066260	GIVALDO QUIRINO SANTOS	08/11/1953	M	18
GASO					
29/04/2025	0066261	CRISTIANE DOS SANTOS MARTINS	02/09/1981	F	18
HEMO, PCRT, UREIA, CREA, NA, K					
29/04/2025	0066262	RUBENS COSSA PIRES	24/12/1949	M	18
HEMO, PCRT, UREIA, CREA, NA, K, BILI, LACTA, GASO, TP, TTPA					
28/04/2025	0066264	GIVALDO QUIRINO SANTOS	08/11/1953	M	18
HEMO, PCRT, UREIA, CREA, LACTA, GASO, NA, K					
29/04/2025	0066269	EMERSON DA CRUZ VENTURA	04/01/1983	M	18
HEMO, PCRT, UREIA, CREA, NA, K					
28/04/2025	0066270	EMERSON DA CRUZ VENTURA	04/01/1983	M	18
HIV, VDRL, HCV, HBSAG					
27/04/2025	0066271	GIVALDO QUIRINO SANTOS	08/11/1953	M	18
CREA, DHL, LACTA, K, NA, TGO, TGP, UREIA, GASO, HEMO, PCRT					
27/04/2025	0066272	CRISTIANE DOS SANTOS MARTINS	02/09/1981	F	18
GASO					
27/04/2025	0066273	CRISTIANE DOS SANTOS MARTINS	02/09/1981	F	18
HEMO					
25/04/2025	0066274	JOSE CANTIDIO DE SOUZA LIMA	14/08/1955	M	18
HEMO, PCRT, NA, K, UREIA, CREA, TP, TTPA					

Pacientes por Data

SULENI MARIA RIBEIRO DOS SANTOS

Convenio :

Periodo de 01-04-2025 a 30-04-2025

Data	Codigo	Paciente	Dt.Nasc	S	Convenio
25/04/2025	0066275	GIVALDO QUIRINO SANTOS	08/11/1953	M	18
HEMO, PCRT, UREIA, CREA, NA, K, GASO					
25/04/2025	0066276	JOSE MANOEL PEREIRA	20/06/1937	M	18
HEMO, PCRT, UREIA, CREA, NA, K, CPK, CKMB, TROPO, TP, TTPA					
24/04/2025	0066277	GIVALDO QUIRINO SANTOS	08/11/1953	M	18
GASO					
24/04/2025	0066278	ANDRE LUIZ SANTANA	16/03/1975	M	18
HEMO, TROPO, CPK, CKMB, PCRT, UREIA, CREA, NA, K					
23/04/2025	0066279	ANDRE LUIZ SANTANA	16/03/1975	M	18
TROPO, CPK, CKMB					
23/04/2025	0066280	GIVALDO QUIRINO SANTOS	08/11/1953	M	18
HEMO, GASO, PCRT, UREIA, CREA, NA, K					
23/04/2025	0066281	GIVALDO QUIRINO DOS SANTOS	08/11/1953	M	18
GASO					
23/04/2025	0066282	DORALICE BISPO DA SILVA SANTOS	22/02/1940	F	18
GASO					
23/04/2025	0066283	DORALICE BISPO DA SILVA SANTOS	22/02/1940	F	18
HEMO, PCRT, UREIA, CREA, NA, K, GASO					
21/04/2025	0066285	SEBASTIAO PEREIRA DE ALMEIDA	10/11/1948	M	18
HEMO, UREIA, CREA, NA, PCRT, K					
21/04/2025	0066289	MARIA LUISA MURILLO Y MARTINS RABELO	30/06/1959	F	18
HEMO, PCRT, UREIA, CREA, NA, K					
21/04/2025	0066290	CARLA CARVALHO LIMA	08/01/1980	F	18
HEMO, PCRT, UREIA, CREA, NA, K					
21/04/2025	0066291	SABRINA SILVA DOS SANTOS	04/12/2007	F	18
HEMO					
21/04/2025	0066292	DORALICE BISPO DA SILVA SANTOS	22/02/1940	F	18
HEMO, PCRT, UREIA, CREA, NA, K, GASO					
21/04/2025	0066293	JOSE LIMA DOS SANTOS FILHO	10/01/1947	M	18
HEMO, PCRT, UREIA, CREA, NA, K					

Pacientes por Data

SULENI MARIA RIBEIRO DOS SANTOS

Convenio :

Periodo de 01-04-2025 a 30-04-2025

Data	Codigo	Paciente	Dt.Nasc	S	Convenio
21/04/2025	0066294	NILTON DOMINGUES GOMES	10/12/1959	M	18
HEMO, PCRT, UREIA, CREA, NA, K					
19/04/2025	0066295	DORALICE BISPO DA SILVA SANTOS	22/02/1940	F	18
GASO					
19/04/2025	0066296	DORALICE BISPO DA SILVA SANTOS	22/02/1940	F	18
HEMO, PCRT, UREIA, CREA, NA, K, GASO					
19/04/2025	0066297	NILTON DOMINGUES GOMES	10/12/1959	M	18
HEMO, PCRT, UREIA, CREA, NA, K, GASO					
17/04/2025	0066298	DORALICE BISPO DA SILVA SANTOS	22/02/1940	F	18
CREA, K, NA, UREIA, PCRT, GASO, HEMO					
17/04/2025	0066299	JOSE LIMA DOS SANTOS FILHO	10/01/1947	M	18
CREA, K, NA, UREIA, PCRT, HEMO					
17/04/2025	0066300	DORALICE BISPO DA SILVA SANTOS	22/02/1940	F	18
HEMO, PCRT, UREIA, CREA, NA, GASO, K					
16/04/2025	0066301	DORALICE BISPO DA SILVA SANTOS	22/02/1940	F	18
PLEUR, DIF, CULT, ATB, CITL					
16/04/2025	0066302	DORALICE BISPO DA SILVA SANTOS	22/02/1940	F	18
GASO					
16/04/2025	0066303	HELIO BRAGA CHAGAS	08/07/1949	M	18
GASO					
15/04/2025	0066304	HELIO BRAGA CHAGAS	08/07/1949	M	18
HEMO, PCRT, UREIA, CREA, NA, K					
15/04/2025	0066305	DORALICE BISPO DA SILVA SANTOS	22/02/1940	F	18
HEMO, PCRT, UREIA, CREA, NA, K					
15/04/2025	0066306	DORALICE BISPO DA SILVA SANTOS	22/02/1940	F	18
HEMO, PCRT, UREIA, CREA, NA, K, GASO					
15/04/2025	0066307	HELIO BRAGA CHAGAS	08/07/1949	M	18
HEMO, PCRT, BILI, CA, CREA, UREIA, DHL, PROT, NA, K, GASO, TP, TTPA, URINA, FIBRI					
13/04/2025	0066308	HELIO BRAGA CHAGAS	08/07/1949	M	18
CREA, K, NA, UREIA, GASO, HEMO, PCRT					

Pacientes por Data

SULENI MARIA RIBEIRO DOS SANTOS

Convenio :

Periodo de 01-04-2025 a 30-04-2025

Data	Codigo	Paciente	Dt.Nasc	S	Convenio
13/04/2025	0066309	DORALICE BISPO DA SILVA SANTOS	22/02/1940	F	18
CREA, K, NA, UREIA, GASO, HEMO, PCRT					
13/04/2025	0066310	JORGE ALVES DE OLIVEIRA	28/05/1956	M	18
CREA, K, NA, UREIA, HEMO, PCRT					
12/04/2025	0066311	DORALICE BISPO DA SILVA SANTOS	22/02/1940	F	18
CREA, K, NA, UREIA, HEMO, PCRT					
12/04/2025	0066312	HELIO BRAGA CHAGAS	08/07/1949	M	18
CREA, K, NA, UREIA, GASO, HEMO, PCRT					
12/04/2025	0066313	JORGE ALVES DE OLIVEIRA	28/05/1956	M	18
CREA, K, NA, UREIA, HEMO, PCRT					
07/04/2025	0066314	IZAURI VENTURA	02/01/1949	M	18
HEMOC, ANT20					
07/04/2025	0066316	JORGE ALVES DE OLIVEIRA	28/05/1956	M	18
HEMO, PCRT, UREIA, CREA, NA, K					
07/04/2025	0066317	IZAURI VENTURA	02/01/1949	M	18
HEMO, PCRT, UREIA, CREA, NA, K					
17/04/2025	0066320	JULIANA TANAK	18/09/1980	F	18
BHCG					
17/04/2025	0066321	GISLENE DA SILVA SANTOS	03/12/1978	F	18
TGO, TGP, CREA, HEMO, BHCG, TP, TTPA, UREIA					
04/04/2025	0066344	BRUNO LIMA ALVES	11/11/1998	M	18
ESPE1					
04/04/2025	0066345	LUIZ FERNANDO ROCHA REGALADO	11/07/1993	M	18
ESPE1					
07/04/2025	0066346	AMANDA REGINA FONSECA SOARES	24/12/1989	F	18
HEMO, ABO, RH, VDRL, HIVT, FTR					
07/04/2025	0066347	GIULIA DA SILVA BIZZI	24/10/2006	F	18
HEMO, ABO, RH, BHCG					
08/04/2025	0066348	KATHLEEN APARECIDA LIMA PASSOS FELICIAN0O	4/10/2002	F	18
HEMO, UREIA, CREA, PCR, NA, K, URINA					

Pacientes por Data

SULENI MARIA RIBEIRO DOS SANTOS

Convenio :

Periodo de 01-04-2025 a 30-04-2025

Data	Codigo	Paciente	Dt.Nasc	S	Convenio
08/04/2025	0066349	NINIVE SOARES	03/04/1992	F	18
BHCG					
08/04/2025	0066350	VERONICA MARIA DE OLIVEIRA SALDANHO LUC2A7S	07/1987	F	18
HEMO, PCR					
08/04/2025	0066351	BRUNA EDUARDO SANTOS SILVA	21/02/1990	F	18
BHCG					
08/04/2025	0066352	ELIANE MARIA RIBEIRO	04/04/1985	F	18
HEMO, PCR, BHCG					
08/04/2025	0066353	ANA PAULA MARTINES AQUINO	12/07/1986	F	18
URINA					
08/04/2025	0066354	ANNA BEATRIZ FELIX GUZATTI	19/06/2008	F	18
HEMO, PCR, URICO, BILI, UREIA, CREA, TGO, TGP, DH , NA, K, MG, URINA					
08/04/2025	0066355	EMILI SOARES DOS SANTOS	08/04/2002	F	18
ABO, RH, FTR, HIVT					
08/04/2025	0066356	GIOVANNA VICTORIA SILVA DOS SANTOS	25/10/2006	F	18
HEMO, ABO, RH, BILI, DHL, TGO, TGP, FTR, HIVT, URINA					
09/04/2025	0066357	DANIELE DOS SANTOS ALVES	27/04/1996	F	18
HEMO, PCR, URINA					
10/04/2025	0066358	ROSILENE GOMES DOS SANTOS	08/07/1986	F	18
HEMO, ABO, RH, TP, TTPA, URICO, BILI, DHL, CREA, UREIA, NA, K, TGO, TGP, HIVT FTR, VDRL, URINA					
09/04/2025	0066359	GIOVANNA BEATRIZ BORGES DOS PASSOS NEVE1S	8/01/2000	F	18
HEMO, BHCG					
10/04/2025	0066360	NATACHA DA SILVA	05/10/1987	F	18
HEMO, UREIA, CREA, URICO, BILI, DHL, NA, K, TGO, TGP, URINA					
10/04/2025	0066361	VITORIA CRISTINA OLIVEIRA DE SOUZA	16/05/1999	F	18
HEMO, PCR, URINA					
10/04/2025	0066362	ROSILENE GOMES DOS SANTOS	08/07/1986	F	18
ABO, RH					

Pacientes por Data

SULENI MARIA RIBEIRO DOS SANTOS

Convenio :

Periodo de 01-04-2025 a 30-04-2025

Data	Codigo	Paciente	Dt.Nasc	S	Convenio
10/04/2025	0066363	LAURA SOFIA LEONARDO RODRIGUES	31/12/1969	F	18
HEMO					
11/04/2025	0066364	GEOVANA BERTOLDO BETEGA	02/06/1999	F	18
URICO, BILI, CREA, TGO, TGP, HEMO, TP, TTPA					
11/04/2025	0066365	ALINE VICTORIA DA SILVA NEVES	05/07/2002	F	18
HEMO, BHCG, URINA					
11/04/2025	0066366	GEOVANA BERTOLDO BETEGA	02/06/1999	F	18
TP, TTPA					
11/04/2025	0066367	THAYNA DUARTE PORFIRIO	26/04/1996	F	18
HEMO, VHS, PCR, BHCG, URINA					
11/04/2025	0066368	ISABELA FRANCA SALES	07/01/2005	F	18
URINA					
12/04/2025	0066369	RAQUEL BENEDETTI DE OLIVEIRA	03/06/2001	F	18
HEMO, URINA, URICO, BILI, UREIA, CREA, DHL, NA, K, TGO, TGP, VDRL, ABO, RH, HIVT					
11/04/2025	0066370	RAQUEL BENEDETTI DE OLIVEIRA	03/06/2001	F	18
BILI, URICO, CREA, DHL, TGO, TGP, UREIA, HEMO, URINA, TP, TTPA					
11/04/2025	0066371	FRANCIELLE NUNES DUARTE	07/03/1994	F	18
HEMO					
11/04/2025	0066372	SABRINA FELIX NUNES	14/05/2002	F	18
HEMO, UREIA, CREA, NA, K, BILI, TGO, TGP, TP, TTPA, ABO, RH, FTR, HIVT, PROT					
06/04/2025	0066373	LUANA APARECIDA LIMA BORGES DA SILVA	13/09/2001	F	18
HEMO, TTPA, UREIA, CREA, URICO, BILI, DHL, TGO, TGP, URINA					
07/04/2025	0066374	RN DE THAINARA DE MARCO SILVA	01/04/2025	F	18
BILI					
07/04/2025	0066375	RN DE SANDRA CRISTINA COMOTT	06/04/2025	F	18
BILI					
08/04/2025	0066376	RN DE SANDRA CRISTINA COMOTT	06/04/2025	F	18
BILI					
08/04/2025	0066377	RN DE THAINARA DE MARCO SILVA	01/04/2025	F	18
BILI					

Pacientes por Data

SULENI MARIA RIBEIRO DOS SANTOS

Convenio :

Periodo de 01-04-2025 a 30-04-2025

Data	Codigo	Paciente	Dt.Nasc	S	Convenio
09/04/2025	0066378	LAURENA VITORIA LEOBINO DOS SANTOS	10/06/2002	F	18
HEMO, ABO, RH, UREIA, CREA, TGO, TGP, URICO, DHL, NA, K, VDRL, FTR, HIVT, PROT URINA					
11/04/2025	0066379	KATHLEEN APARECIDA LIMA PASSOS FELICIAN	04/10/2002	F	18
HEMO, UREIA, CREA, PCR					
11/04/2025	0066380	KATHLEEN APARECIDA LIMA PASSOS FELICIAN	04/10/2002	F	18
URINA					
12/04/2025	0066381	SABRINA FELIX NUNES	14/05/2002	F	18
HEMO					
12/04/2025	0066382	SABRINA FELIX NUNES	14/05/2002	F	18
HEMO, BILI, UREIA, CREA, TGO, TGP, LACTA					
12/04/2025	0066384	ANNA BEATRIZ FELIX GUZATTI	19/06/2008	F	18
HEMO, BILI, TGO, TGP, UREIA, CREA, DHL					
11/04/2025	0066385	ANNA BEATRIZ FELIX GUZATTI	19/06/2008	F	18
HEMO, UREIA, CREA, TGO, TGP, DHL, URICO, PCR, BILI					
11/04/2025	0066386	RN DE GIOVANNA VICTORIA SILVA DOS SANTO	09/04/2025	F	18
HEMO, PCR					
10/04/2025	0066387	EMILI SOARES DOS SANTOS	08/04/2002	F	18
VDRL					
10/04/2025	0066388	ANNA BEATRIZ FELIX GUZATTI	19/06/2008	F	18
HEMO, VHS, PCR					
10/04/2025	0066389	RN DE GIOVANA VICTORIA SILVA DOS SANTOS	09/04/2025	F	18
HEMO, PCR					
09/04/2025	0066390	ANNA BEATRIZ FELIX GUZATTI	19/06/2008	F	18
HEMO, UREIA, CREA, TGO, TGP, BILI, DHL, MG, NA, K, PROT					
09/04/2025	0066391	RN DE EMILI SORES DOS SANTOS	09/04/2025	F	18
HEMO, PCR, VDRL					
09/04/2025	0066392	RN DE SANDRA CRISTINA COMOTT	06/04/2025	F	18
BILI					

Pacientes por Data

SULENI MARIA RIBEIRO DOS SANTOS

Convenio :

Periodo de 01-04-2025 a 30-04-2025

Data	Codigo	Paciente	Dt.Nasc	S	Convenio
08/04/2025	0066393	LAURENA VITORIA LEOBINO DOS SANTOS	10/06/2002	F	18
HEMO, BILI, CREA, DHL, PROT, TGO, TGP, PRO24					
08/04/2025	0066394	RN DE AMANDA REGINA FONSECA SOARES	07/04/2025	F	18
HEMO, PCR					
13/04/2025	0066395	JOSIANE DA PENHA LEITÃO SILVA	11/07/1988	F	18
HEMO, ABO, RH, VDRL, HIVT					
13/04/2025	0066396	BARBARA CRISTINA DA SILVA PEREZ	17/06/1994	F	18
HEMO					
13/04/2025	0066397	JULIA VITORIA GUTIERREZ	04/07/2004	F	18
HEMO, ABO, RH, HIVT, FTR					
13/04/2025	0066398	LUANA FERNANDES LIMA	19/05/1999	F	18
HEMO, ABO, RH, FTR, HIVT					
13/04/2025	0066399	STEPHANIE MINUNCIO DE JESUS	08/10/1998	F	18
HEMO, ABO, RH, FTR, HIVT					
14/04/2025	0066400	MICHELLY REGINA DA SILVA FERREIRA	22/02/1993	F	18
HEMO, VDRL, HIVT					
15/04/2025	0066401	SONIA CRISTINA OLIVEIRA NOVAES ROSSI	11/08/1997	F	18
HEMO, ABO, RH, VDRL, FTR, HIVT, PCR					
15/04/2025	0066402	LEILA CRISTINA DE HOLANDA	20/09/1998	F	18
HIVT, FTR, CREAT, PCR, HEMO, VDRL, ABO, RH					
15/04/2025	0066403	PRISCILA DA SILVA AVELINO ANGELO	25/11/1992	F	18
BHCG					
14/04/2025	0066404	DENIVALDA GOMES SILVA	27/04/1995	F	18
URINA					
14/04/2025	0066405	TATIANE CHAGAS PORTO	29/11/1997	F	18
HEMO, BHCG					
14/04/2025	0066406	SUELEN DEI SANTI BARBOSA	17/10/1990	F	18
HEMO, URINA					
13/04/2025	0066407	SABRINA FELIZ NUNES	14/05/2002	F	18
HEMO					

Pacientes por Data

SULENI MARIA RIBEIRO DOS SANTOS

Convenio :

Periodo de 01-04-2025 a 30-04-2025

Data	Codigo	Paciente	Dt.Nasc	S	Convenio
13/04/2025	0066408	AMANDA REGINA FONSECA SOARES	24/12/1989	F	18
TGO, TGP, UREIA, CREAT, DHL, URINA, HEMO					
14/04/2025	0066409	RN DE RAQUEL BENEBETTI DE OLIVEIRA	12/04/2025	F	18
BILI					
14/04/2025	0066410	RN DE ANNA BEATRIZ FELIX GUZATTI	08/04/2025	F	18
BILI					
14/04/2025	0066411	JOSIANE DA PENHA LEITÃO SILVA	11/07/1988	F	18
HEMO					
14/04/2025	0066412	SABRINA FELIX NUNES	14/05/2002	F	18
HEMO					
14/04/2025	0066413	RN DE STEPHANIE MINUNCIO DE JESUS	14/04/2025	F	18
HEMO, PCR					
12/04/2025	0066415	AMANDA REGINA FONSECA SOARES	24/12/1989	F	18
HEMO, PCR					
12/04/2025	0066416	THAINA DOS SANTOS FERREIRA	24/07/1996	F	18
BHCG					
11/04/2025	0066417	KEITH YARA CAVALCANTI RIBEIRO DE OLIVEI0R9A/08/1997		F	18
HEMO, URINA					
03/04/2025	0066418	SANDRA REGINA DALCI CASETA	26/03/1960	F	9
PAPA					
03/04/2025	0066419	GIVANEIDE ARAUJO DA SILVA	04/05/1974	F	9
PAPA					
03/04/2025	0066420	ANGELINE LIMA QUIRINO	20/02/1991	F	9
PAPA					
03/04/2025	0066421	VILMA GONÇALVES	21/08/1967	F	9
PAPA					
03/04/2025	0066422	REGIANE DIAS QUIRINO	30/07/1983	F	9
PAPA					
03/04/2025	0066423	NEUZA NORATO DE LIMA	01/08/1965	F	11
PAPA					

Pacientes por Data

SULENI MARIA RIBEIRO DOS SANTOS

Convenio :

Periodo de 01-04-2025 a 30-04-2025

Data	Codigo	Paciente	Dt.Nasc	S	Convenio
03/04/2025	0066424	NALU GARCIA CONDE	02/07/1970	F	7
PAPA					
03/04/2025	0066425	MARLY BENEVIDES SANTOS	02/08/1958	F	11
PAPA					
03/04/2025	0066426	VANESSA SANTOS BISPO	05/01/1990	F	11
PAPA					
03/04/2025	0066427	RAQUEL GABRIEL EVANGELISTA	25/03/1970	F	7
PAPA					
03/04/2025	0066428	SUZANA CAROLINE ANDRADE	09/09/1958	F	7
PAPA					
03/04/2025	0066429	APARECIDA FREIRE FONSECA	12/07/1977	F	7
PAPA					
03/04/2025	0066430	VALERIA CLAUDIANO DA SILVA	29/05/1979	F	7
PAPA					
03/04/2025	0066431	JAQUELINA DE FATIMA VICENTE FEITOZA	13/05/1982	F	7
PAPA					
03/04/2025	0066432	TELMA CRISTIANE FARIA	08/10/1983	F	7
PAPA					
03/04/2025	0066433	LUCIENE REGINA DE OLIVEIRA SANTOS	20/10/1985	F	7
PAPA					
03/04/2025	0066434	MARIA HELENA GOMES SILVA	14/06/1965	F	7
PAPA					
03/04/2025	0066435	LEONICE RODRIGUES DE SOUZA LIMA	17/06/1961	F	7
PAPA					
03/04/2025	0066436	MARIA MICHELLE OLIVEIRA ARAUJO	15/02/2002	F	7
PAPA					
03/04/2025	0066437	PRISCILA APARECIDA ALVES	19/03/1983	F	8
PAPA					
03/04/2025	0066438	CARMEN SILVA SANTOS	14/06/1969	F	8
PAPA					

Pacientes por Data

SULENI MARIA RIBEIRO DOS SANTOS

Convenio :

Periodo de 01-04-2025 a 30-04-2025

Data	Codigo	Paciente	Dt.Nasc	S	Convenio
03/04/2025	0066439	SANDRA APARECIDA DAS DORES MORAIS	18/05/1966	F	8
PAPA					
03/04/2025	0066440	JESSICA BEZERRA SILVA DOS SANTOS	04/03/1997	F	8
PAPA					
03/04/2025	0066441	DANDARA RIBEIRO DE SOUZA	29/06/2005	F	8
PAPA					
03/04/2025	0066442	PROVISORIO	05/05/2000	M	8
PAPA					
03/04/2025	0066443	PATRICIA REGINA FREDERICO	30/08/1992	F	12
PAPA					
03/04/2025	0066444	JANDIRA FABOCI RAMOS CAETANO	14/09/1966	F	12
PAPA					
03/04/2025	0066445	JENIFFER MADALENA VITORINO DA SILVA NEV0E8S	04/1998	F	12
PAPA					
03/04/2025	0066446	MARIA ALCANTARA	10/05/1993	F	4
PAPA					
03/04/2025	0066447	ANA CAROLINA MAIA CARNEIRO	29/12/1976	F	4
PAPA					
03/04/2025	0066448	MARIA MARTA PINHEIRO DOS SANTOS	29/11/1975	F	4
PAPA					
03/04/2025	0066449	VALERIA DOS REIS VIEIRA	16/07/1970	F	23
PAPA					
03/04/2025	0066450	ESTER PAULA DA CRUZ	12/09/2000	F	23
PAPA					
03/04/2025	0066451	CAROLINE SILVA ANDRETA	10/05/1989	F	23
PAPA					
03/04/2025	0066452	PALOMA APARECIDA DA SILVA	08/01/1995	F	23
PAPA					
03/04/2025	0066453	FRANCIELLE NUNES DUARTE	07/03/1994	F	23
PAPA					

Pacientes por Data

SULENI MARIA RIBEIRO DOS SANTOS

Convenio :

Periodo de 01-04-2025 a 30-04-2025

Data	Codigo	Paciente	Dt.Nasc	S	Convenio
03/04/2025	0066454	BIANCA FERNANDES SANTOS MOTA	15/11/1992	F	23
PAPA					
04/04/2025	0066456	KATHLEEN APARECIDA LIMA PASSOS	04/10/2002	F	9
STREA, STREV					
07/04/2025	0066457	DENIVALDA GOMES SILVA	05/05/2025	F	10
STREA, STREV					
09/04/2025	0066458	AGATHA DE JESUS CUNHA	22/08/1991	F	9
STREA, STREV					
09/04/2025	0066459	GABRIELY MIRANDA DA SILVA CANDIDO	17/07/2001	F	9
STREA, STREV					
09/04/2025	0066460	ROSILENE GOMES DOS SANTOS	08/07/1986	F	4
STREA, STREV					
09/04/2025	0066462	LUIZ ANTONIO MARQUES NETO	21/04/1946	M	18
HEMO, PCRT, UREIA, CREA, NA, K, URINA					
09/04/2025	0066463	PAULO DE ARAUJO	13/09/1954	M	18
HEMO, PCRT, UREIA, CREA, NA, K, URINA					
10/04/2025	0066464	JACINTO TIMETEO DE PAULA	22/08/1939	M	18
UROC, ANT11					
09/04/2025	0066465	IRACI DIAS DO VALLE	07/09/1959	F	18
HEMO, PCRT, UREIA, CREA, NA, K, URINA					
11/04/2025	0066466	APARECIDA DIAS DE OLIVEIRA BASTOS	25/11/1954	F	18
HEMO, PCRT, UREIA, CREA, NA, K, URINA					
11/04/2025	0066467	MARIA DO ROSARIO DE SOUZA	25/12/1971	F	18
HEMO, PCRT, UREIA, CREA, NA, K					
11/04/2025	0066468	EVANIR TIMOTEO	22/12/1982	F	18
HEMO, PCRT, UREIA, CREA, NA, K					
12/04/2025	0066469	REGINA APARECIDA AGUIAR MOREIRA	29/03/1956	F	18
HEMO, PCRT, UREIA, CREA, NA, K					
12/04/2025	0066470	GENESIO VIDO FILHO	19/04/1963	M	18
HEMO, PCRT, UREIA, CREA, NA, K					

Pacientes por Data

SULENI MARIA RIBEIRO DOS SANTOS

Convenio :

Periodo de 01-04-2025 a 30-04-2025

Data	Codigo	Paciente	Dt.Nasc	S	Convenio
12/04/2025	0066471	MARIA LUCIA DA SILVA BUENO	30/12/1937	F	18
HEMO, URINA, PCRT, UREIA, CREA, NA, K					
11/04/2025	0066472	CELIO BIBIANO DOS SANTOS	14/04/1973	M	18
HEMO					
11/04/2025	0066473	LUIZ ANTONIO MARQUES NETO	21/04/1946	M	18
HEMO, PCRT, UREIA, CREA, NA, K, TP, TTPA					
12/04/2025	0066474	BENEDITO FRANCISCO DE FREITAS	19/09/1948	M	18
HEMO, PCRT, UREIA, CREA, NA, K					
12/04/2025	0066475	ELISABETE PEREIRA SOUSA	31/08/1958	F	18
HEMO, PCRT, UREIA, CREA, NA, K					
12/04/2025	0066476	EDSON MARTINEZ	11/06/1960	M	18
HEMO, PCRT, UREIA, CREA, NA, K					
12/04/2025	0066477	INACIO FLORENCIO DA SILVA NETO	13/08/1961	M	18
HEMO, PCRT, UREIA, CREA, NA, K					
12/04/2025	0066478	IZAURI VENTURA	02/01/1949	M	18
HEMO, PCRT, UREIA, CREA, NA, K					
12/04/2025	0066479	APARECIDA DIAS DE OLIVEIRA BASTOS	25/11/1954	F	18
HEMO, PCRT, UREIA, CREA, NA, K					
12/04/2025	0066480	SANTINA CRUZ	18/09/1934	F	18
CREA, K, NA, UREIA, HEMO, PCRT, URINA					
12/04/2025	0066481	MARIA LUCIA DA SILVA BUENO	30/12/1937	F	18
CREA, K, NA, UREIA, HEMO, PCRT					
12/04/2025	0066482	ALEXANDRE PENA DE CASTRO	07/10/1975	M	18
GASO					
12/04/2025	0066483	JACINTO TIMETEO DE PAULA	22/08/1939	M	18
CREA, K, NA, UREIA, HEMO, PCRT					
12/04/2025	0066484	ANTONIO CIRILO DE MELO	10/07/1929	M	18
FERRI, FE, TGO, TGP, TRANS, RETIC, VHS, HEMO, PCRT					
12/04/2025	0066485	JOSE GENIVALDO FREIRE	27/03/1956	M	18
CREA, K, NA, UREIA, HEMO, PCRT					

Pacientes por Data

SULENI MARIA RIBEIRO DOS SANTOS

Convenio :

Periodo de 01-04-2025 a 30-04-2025

Data	Codigo	Paciente	Dt.Nasc	S	Convenio
12/04/2025	0066486	APARECIDA DIAS DE OLIVEIRA BASTOS	25/11/1954	F	18
CREA, K, NA, UREIA, HEMO, PCRT					
14/04/2025	0066487	ALEXANDRE PENA DE CASTRO	07/10/1975	M	18
CREA, K, NA, UREIA, HEMO, PCRT					
14/04/2025	0066488	IZAURI VENTURA	02/01/1949	M	18
CREA, K, NA, UREIA, HEMO, PCRT					
14/04/2025	0066493	GENESIO VIDO FILHO	19/04/1963	M	18
CREA, K, NA, UREIA, HEMO, PCRT					
14/04/2025	0066494	ALEXANDRINA DIAS DE MELO	18/03/1925	F	18
CREA, K, NA, UREIA, HEMO, PCRT					
14/04/2025	0066496	JOSE GOMES NETO	08/10/1940	M	18
CREA, K, NA, UREIA, HEMO, PCRT					
14/04/2025	0066499	SANTINA CRUZ	18/09/1934	F	18
HEMO, UREIA, CREA, NA, K, PCRT					
15/04/2025	0066500	SUPOSTO ADNILSON RODRIGUES DA SILVA	11/02/1968	M	18
HEMO, PCRT, UREIA, CREA, NA, K					
15/04/2025	0066501	GENESIO VIDO FILHO	19/04/1963	M	18
HEMO, PCRT					
15/04/2025	0066502	LUIZ JOSE DA PAZ	15/09/1926	M	18
HEMO, PCRT, UREIA, CREA, NA, K					
15/04/2025	0066503	SUPOSTO ADNILSON RODRIGUES DA SILVA	11/02/1968	M	18
BK					
15/04/2025	0066504	SUPOSTO ADNILSON RODRIGUES DA SILVA	11/02/1968	M	18
CULT, ATB					
15/04/2025	0066505	SUPOSTO ADNILSON RODRIGUES DA SILVA	11/02/1968	M	18
HEMO, PCRT, UREIA, CREA, NA, K, BK2					
15/04/2025	0066506	JOSE LIMA DOS SANTOS	10/01/1947	M	18
HEMO, PCRT, UREIA, CREA, NA, K					
15/04/2025	0066507	JOSE GENIVALDO FREIRE	27/03/1956	M	18
HEMO, PCRT, UREIA, CREA, NA, K					

Pacientes por Data

SULENI MARIA RIBEIRO DOS SANTOS

Convenio :

Periodo de 01-04-2025 a 30-04-2025

Data	Codigo	Paciente	Dt.Nasc	S	Convenio
15/04/2025	0066508	GENESIO VIDO FILHO	19/04/1963	M	18
HEMO, PCRT, UREIA, CREA, NA, K					
15/04/2025	0066509	MAURA ANTONIA PALMEIRA LIRA	29/03/1968	F	18
HEMO, PCRT, UREIA, CREA, NA, K					
15/04/2025	0066510	ALEXANDRINA DIAS DE MELO	18/03/1925	F	18
HEMO, PCRT, UREIA, CREA, NA, K, URINA					
16/04/2025	0066511	LETYCIA DE SOUSA SILVIA	24/08/1991	M	18
HEMO, GLICO, URINA					
15/04/2025	0066512	ELISABETE PEREIRA SOUSA	31/08/1958	F	18
HEMO, PCRT, UREIA, CREA, NA, K					
17/04/2025	0066513	RAIMUNDO SABINO SILVA	02/01/1947	M	18
CREA, CPK, CKMB, K, NA, UREIA, HEMO, PCRT, TROPO					
17/04/2025	0066514	SUPOSTO ADNILSON RODRIGUES DA SILVA	11/02/1968	M	18
BK3					
17/04/2025	0066515	JORGE ALVES DE OLIVEIRA	28/05/1956	M	18
HEMO, PCRT, UREIA, CREA, NA, K, URINA					
17/04/2025	0066516	REGINA APARECIDA AGUIAR MOREIRA	29/03/1956	F	18
HEMO, PCRT, UREIA, CREA, NA, K					
17/04/2025	0066517	MARIA JOSE SILVINO DA SILVA	16/01/1962	F	18
CREA, K, NA, UREIA, HEMO, PCRT					
17/04/2025	0066518	APARECIDO GOMES DUARTE	12/03/1954	M	18
CREA, K, NA, UREIA, HEMO, PCRT					
18/04/2025	0066519	IZAURI VENTURA	02/01/1949	M	18
GASO, CPK, CKMB, TROPO					
18/04/2025	0066520	SEBASTIANA APARECIDA RODRIGUES DA SILVA	05/03/1968	F	18
HIV					
18/04/2025	0066521	CARLA CARVALHO LIMA	08/01/1980	F	18
HEMO					
18/04/2025	0066522	CARLA CARVALHO LIMA	08/01/1980	F	18
HEMO					

Pacientes por Data

SULENI MARIA RIBEIRO DOS SANTOS

Convenio :

Periodo de 01-04-2025 a 30-04-2025

Data	Codigo	Paciente	Dt.Nasc	S	Convenio
19/04/2025	0066523	MARIA DAS GRACAS GOMES	05/11/1972	F	18
HEMO, PCRT, UREIA, CREA, NA, K					
19/04/2025	0066524	LUIZ JOSE DA PAZ	15/09/1926	M	18
GASO					
19/04/2025	0066525	JACINTO TIMOTEO DE PAULA	22/08/1939	M	18
HEMO, PCRT, UREIA, CREA, NA, K					
19/04/2025	0066526	SEBASTIAO PEREIRA DE ALMEIDA	10/11/1948	M	18
HEMO, PCRT, UREIA, CREA, NA, K					
19/04/2025	0066527	FRANCISCO LEONEL DE FRANCO	05/09/1956	M	18
HEMO, PCRT, UREIA, CREA, NA, K					
19/04/2025	0066528	SEBASTIANA APARECIDA RODRIGUES DA SILVA	05/03/1968	F	18
HEMO, PCRT, UREIA, CREA, NA, K					
19/04/2025	0066529	APARECIDO GOMES DUARTE	12/03/1954	M	18
HEMO, PROT, BILI, FAL, TGO, TGP, GAMGT, PCRT, UREIA, CREA, NA, K					
19/04/2025	0066530	JORGE DE SOUZA	01/09/1949	M	18
HEMO, PCRT, UREIA, CREA, NA, K					
19/04/2025	0066531	MARIA JOSE DE LIRA	03/01/1942	F	18
HEMO, PCRT, UREIA, CREA, NA, K					
19/04/2025	0066533	CARLA CARVALHO LIMA	08/01/1980	F	18
HEMO, TP, TTPA, PCRT, UREIA, CREA, NA, K					
19/04/2025	0066534	MARIA JOSE DE LIRA	03/01/1942	F	18
HEMO, PCRT, UREIA, CREA, NA, K					
19/04/2025	0066535	MAURA ANTONIA PALMEIRA LIRA	29/03/1968	F	18
HEMO, PCRT, UREIA, CREA, NA, K					
19/04/2025	0066536	KAIQUE CARDOSO DE JESUS	12/10/1994	M	18
HEMO, PCRT, UREIA, CREA, NA, K					
19/04/2025	0066537	MARIA LUISA MURILLO Y MARTINS RABELO	30/06/1959	F	18
HEMO, PCRT, UREIA, CREA, NA, K					
19/04/2025	0066538	JOSE GENIVALDO FREIRE	27/03/1956	M	18
HEMO, PCRT, UREIA, CREA, NA, K					

Pacientes por Data

SULENI MARIA RIBEIRO DOS SANTOS

Convenio :

Periodo de 01-04-2025 a 30-04-2025

Data	Codigo	Paciente	Dt.Nasc	S	Convenio
19/04/2025	0066539	SUPOSTO ADNILSON RODRIGUES DA SILVA	11/02/1968	M	18
HEMO, PCRT, UREIA, CREA, NA, K					
19/04/2025	0066540	SEBASTIANA APARECIDA RODRIGUES DA SILVA	05/03/1968	F	18
HEMO, PCRT, UREIA, CREA, NA, K					
17/04/2025	0066541	CARLA CARVALHO LIMA	08/01/1980	F	18
CREA, NA, K, UREIA, HEMO, PCRT, UROC, ANT11					
17/04/2025	0066542	JORGE DE SOUZA	01/09/1949	M	18
CREA, K, NA, UREIA, HEMO, PCRT, UROC, ANT11					
17/04/2025	0066543	MAURA ANTONIA PALMEIRA LIRA	29/03/1968	F	18
CREA, K, NA, UREIA, HEMO, PCRT					
17/04/2025	0066544	SEBASTIAO PEREIRA DE ALMEIDA	10/11/1948	M	18
CREA, K, NA, UREIA, HEMO, PCRT					
17/04/2025	0066545	JACINTO TIMOTEO DE PAULA	22/08/1939	M	18
CREA, K, NA, UREIA, PCRT, HEMO					
17/04/2025	0066546	JOSE DE SOUZA VITAL	06/07/1948	M	18
CREA, K, NA, UREIA, PCRT, HEMO					
17/04/2025	0066547	FRANCISCO LEONEL DE FRANCO	05/09/1956	M	18
CREA, K, NA, UREIA, HEMO, PCRT					
15/04/2025	0066548	MARIA JOSE SILVINO DA SILVA	16/01/1962	F	18
HEMO, PCRT, UREIA, CREA, NA, K					
15/04/2025	0066549	REGINA APARECIDA AGUIAR MOREIRA	29/03/1956	F	18
HEMO, UREIA, CREA, NA, K, PCRT					
15/04/2025	0066550	ELISABETE PEREIRA SOUSA	31/08/1958	F	18
HEMO, PCRT, UREIA, CREA, NA, K					
15/04/2025	0066551	JACINTO TIMETEO DE PAULA	22/08/1939	M	18
HEMO, PCRT, UREIA, CREA, NA, K					
15/04/2025	0066552	MAURA ANTONIA PALMEIRA LIRA	29/03/1968	F	18
HEMO, PCRT, UREIA, CREA, NA, K					
15/04/2025	0066553	IZAURI VENTURA	02/01/1949	M	18
HEMO, PCRT, UREIA, CREA, NA, K					

Pacientes por Data

SULENI MARIA RIBEIRO DOS SANTOS

Convenio :

Periodo de 01-04-2025 a 30-04-2025

Data	Codigo	Paciente	Dt.Nasc	S	Convenio
15/04/2025	0066554	EDSON MARTINEZ	11/06/1960	M	18
HEMO, PCRT, UREIA, CREA, NA, K					
15/04/2025	0066555	JOSE DE SOUZA VITAL	06/07/1948	M	18
HEMO, PCRT, UREIA, CREA, NA, K					
14/04/2025	0066556	SUPOSTO ADNILSON RODRIGUES DA SILVA	11/02/1968	M	18
HCV, HBSAG, VDRL					
14/04/2025	0066557	SUPOSTO ADNILSON RODRIGUES DA SILVA	11/02/1968	M	18
HIV					
11/04/2025	0066558	JACINTO TIMETEO DE PAULA	22/08/1939	M	18
HEMO, PCRT, UREIA, CREA, NA, K					
11/04/2025	0066559	JOSE GOMES NETO	08/10/1940	M	18
HEMO, PCRT, UREIA, CREA, NA, K					
11/04/2025	0066560	SANTINA CRUZ	18/09/1934	F	18
HEMO, PCRT, UREIA, CREA, NA, K					
10/04/2025	0066561	LUIZ JOSE DA PAZ	15/09/1926	M	18
CREA, NA, K, UREIA, HEMO, PCRT					
11/04/2025	0066562	CARLA REIS CARDOSO DA SILVA	31/01/1984	F	23
PAPA					
11/04/2025	0066563	FRANCIELE DOS SANTOS CRUZ	15/07/1952	F	23
PAPA					
11/04/2025	0066564	DAMIANA PEREIRA MOREIRA	19/08/1981	F	4
PAPA					
11/04/2025	0066565	FRANCISCA MARIA SIMOES ANDRADE	26/06/1972	F	4
PAPA					
11/04/2025	0066566	ANDREIA DA SILVA PAULA	01/12/1976	F	3
PAPA					
11/04/2025	0066567	BRUNA REGINA PIASTRELLI	24/09/1983	F	3
PAPA					
11/04/2025	0066568	IRACI PEREIRA DUARTE DA SILVA	07/12/1968	F	3
PAPA					

Pacientes por Data

SULENI MARIA RIBEIRO DOS SANTOS

Convenio :

Periodo de 01-04-2025 a 30-04-2025

Data	Codigo	Paciente	Dt.Nasc	S	Convenio
11/04/2025	0066569	REGINA ESPINOLA	20/03/1971	F	3
PAPA					
11/04/2025	0066570	ZENAIDE DA SILVA MARIOTO	23/03/1960	F	3
PAPA					
11/04/2025	0066571	ANA PAULA GOMES DA SILVA	25/07/1987	F	3
PAPA					
11/04/2025	0066572	MARIA APARECIDA PINTO DA SILVA	05/08/1965	F	3
PAPA					
11/04/2025	0066573	NATHALIA BASILO BOAVENTURA	03/11/1995	F	3
PAPA					
11/04/2025	0066574	NILSETE ROSA ARAGAO	28/07/1982	F	7
PAPA					
11/04/2025	0066575	ROSIMEIRE SANTOS SANTANA	14/04/1972	F	7
PAPA					
11/04/2025	0066576	AMANDA CRISTINA DE BRITO SILVA	25/09/2001	F	7
STREA, STREV					
11/04/2025	0066577	JULIA RODRIGUES VIEIRA	05/09/2000	F	8
STREA, STREV					
13/04/2025	0066579	SABRINA FELIX NUNES	14/05/2002	F	18
HEMO					
14/04/2025	0066580	MARINALVA DA SILVA GOMES MANTOVAN	20/05/1977	F	7
PAPA					
14/04/2025	0066581	TEREZINHA QUITERIA DA SILVA	27/03/1958	F	7
PAPA					
14/04/2025	0066582	IRLENE CRISTINA DOS SANTOS	24/11/1965	F	7
PAPA					
14/04/2025	0066583	VANESSA SENRA DE OLIVEIRA FERNANDES SIQOU6E/I0R6A/1977		F	7
PAPA					
14/04/2025	0066584	VALDELICE ANDRADE DA FONSECA	04/10/1955	F	7
PAPA					

Pacientes por Data

SULENI MARIA RIBEIRO DOS SANTOS

Convenio :

Periodo de 01-04-2025 a 30-04-2025

Data	Codigo	Paciente	Dt.Nasc	S	Convenio
14/04/2025	0066585	DJANAYRA QUIRINO	16/10/1995	F	7
PAPA					
14/04/2025	0066586	SHEYLA APARECIDA CAVALCANTE MACHADO DOS07S/A0N1T/O1s987		F	10
PAPA					
14/04/2025	0066587	JESSICA FERREIRA BENEVIDES DO NASCIMEN1T8O/08/1997		F	10
PAPA					
14/04/2025	0066588	FERNANDA NICOLICHE DIAS CHIAPETTA	18/03/1983	F	9
PAPA					
14/04/2025	0066589	ELIANE GONZAGA QUEROBINO	25/10/1985	F	9
PAPA					
14/04/2025	0066590	MIDIAN TRAJANO DA SILVA	16/02/1968	F	9
PAPA					
14/04/2025	0066591	MARIA NAZARE MIRANDA DA SILVA	11/05/1972	F	9
PAPA					
14/04/2025	0066592	PATRICIA MEIRE SILVA	07/05/1977	F	10
PAPA					
14/04/2025	0066593	BEATRIZ FELIX TEODORO	30/06/1979	F	9
PAPA					
14/04/2025	0066594	ALESSANDRA DE CARAVALHO	08/01/1971	F	10
PAPA					
14/04/2025	0066595	KARINA DO NASCIMENTO CRUZ	30/10/1995	F	5
PAPA					
14/04/2025	0066596	LUCIANA MARQUES DA SILVa	02/03/1972	F	5
PAPA					
14/04/2025	0066597	RITA DE CASSIA DA SILVA BRAGA	30/11/1977	F	5
PAPA					
14/04/2025	0066598	ISABELLY CRISTINA DONEGA	13/07/2002	F	5
PAPA					
14/04/2025	0066599	JOYCE RIBEIRO FERNANDES DA SILVa	08/10/2001	F	5
PAPA					

Pacientes por Data

SULENI MARIA RIBEIRO DOS SANTOS

Convenio :

Periodo de 01-04-2025 a 30-04-2025

Data	Codigo	Paciente	Dt.Nasc	S	Convenio
14/04/2025	0066600	ROBERTA DA SILVA LOURENCO	18/12/1969	F	5
PAPA					
14/04/2025	0066601	PATRICIA MEIRE SILVA	07/05/1977	F	9
PAPA					
14/04/2025	0066602	LUZINETE DE OLIVEIRA SOUZA	10/11/1973	F	5
PAPA					
14/04/2025	0066603	MARINALVA MEIRA JARDIM	04/09/1974	F	4
PAPA					
14/04/2025	0066604	ELIANA DOS SANTOS	01/10/1967	F	INF
PAPA					
14/04/2025	0066605	GRACE SANTOS DO NASCIMENTO	07/07/1984	F	INF
PAPA					
14/04/2025	0066606	KELLEN CRISTINA DE OLIVEIRA BISCUOLA	08/01/1985	F	4
PAPA					
14/04/2025	0066607	ISABEL DA ROCHA OLIVEIRA	07/10/1967	F	INF
PAPA					
14/04/2025	0066608	PALOMA GONCALVES LINS	22/09/1980	F	11
PAPA					
14/04/2025	0066609	ELIANA CUBAS DA SILVa	21/04/1980	F	11
PAPA					
14/04/2025	0066610	NATHALIA CRISTINA NAZARIO FREITAS	25/12/1994	F	6
PAPA					
14/04/2025	0066611	JOSELMA DE SAMPAIO GALDINO AVELINO	14/10/1997	F	11
PAPA					
14/04/2025	0066612	JULIANA SILVA DA ROSA	20/02/1989	F	6
PAPA					
14/04/2025	0066613	STEFFANY DE PAULA FERNANDES	06/04/1991	F	6
PAPA					
14/04/2025	0066614	ELIZANGELA IVO DA SILVA	20/03/1998	F	6
PAPA					

Pacientes por Data

SULENI MARIA RIBEIRO DOS SANTOS

Convenio :

Periodo de 01-04-2025 a 30-04-2025

Data	Codigo	Paciente	Dt.Nasc	S	Convenio
14/04/2025	0066615	DEUSANIRA BANDEIRA DA SILVEIRA AGUIAR	27/03/1968	F	11
PAPA					
14/04/2025	0066616	TEREZA ALVES DA SILVA	15/06/1966	F	6
PAPA					
14/04/2025	0066617	REGIANE APARECIDA DE FRANCA	14/03/1978	F	11
PAPA					
14/04/2025	0066618	DENISE VALE DE MEDEIROS ARAUJO	12/02/1963	F	6
PAPA					
14/04/2025	0066619	MARLENE ALVES ROCHA	26/10/1963	F	11
PAPA					
14/04/2025	0066620	CRISTIANE CLEMENTE BRAGA DA SILVA	08/05/1982	F	6
PAPA					
14/04/2025	0066621	PAMELA CAROLINE BATISTA	19/08/1994	F	11
PAPA					
14/04/2025	0066622	LILIANE MARTINS DA SILVA	10/10/1996	F	6
PAPA					
14/04/2025	0066623	JOICE FELIX SOUZA	24/03/1983	F	11
PAPA					
14/04/2025	0066624	GILVANEIDE DE ALMEIDA SILVA	28/08/1988	F	8
PAPA					
14/04/2025	0066625	ELISANGELA NASCIMENTO DA SILVA	30/05/1977	F	8
PAPA					
14/04/2025	0066626	FERNANDA DE JESUS	24/12/1981	F	8
PAPA					
14/04/2025	0066627	MARCIA LEMES	03/06/1970	F	8
PAPA					
14/04/2025	0066628	KAROLINE FERREIRA DE BARROS	11/03/1996	F	8
PAPA					
14/04/2025	0066629	SOLANGE MARIA SANTOS SILVA	17/10/1970	F	8
PAPA					

Pacientes por Data

SULENI MARIA RIBEIRO DOS SANTOS

Convenio :

Periodo de 01-04-2025 a 30-04-2025

Data	Codigo	Paciente	Dt.Nasc	S	Convenio
14/04/2025	0066630	ANA LUCIA SANTOS MENEZES DA SILVA	28/08/1965	F	8
PAPA					
14/04/2025	0066631	ALDA SILVA PEREIRA	12/08/1979	F	8
PAPA					
14/04/2025	0066632	ELENICE FERREIRA GUARDIAO	09/09/1965	F	8
PAPA					
14/04/2025	0066633	MARIA GERALDA VARGAS	25/02/1967	F	8
PAPA					
14/04/2025	0066634	PRISCILA SANTOS GOURLART	13/05/1993	F	8
PAPA					
14/04/2025	0066635	MONICA MARIANO SOARES SANTANA	21/02/1971	F	8
PAPA					
14/04/2025	0066636	JAQUELINE RIBEIRO MONTEIRO	09/05/1974	F	11
PAPA					
14/04/2025	0066637	ELISABETE MENDES DOS SANTOS	14/06/1971	F	11
PAPA					
14/04/2025	0066638	NELIRA CAPORAL DA SILVA	04/02/1963	F	11
PAPA					
14/04/2025	0066639	LUCIANA SILVA	24/01/1976	F	11
PAPA					
14/04/2025	0066640	LOURDES VILANI PAIXAO NASCIMENTO	11/02/1961	F	11
PAPA					
14/04/2025	0066641	MARIA APARECIDA DA SILVA	01/10/1966	F	11
PAPA					
14/04/2025	0066642	ORDALIA APARECIDA COSTA	01/05/1961	F	11
PAPA					
14/04/2025	0066643	MARIA HELENA SANTANA ROCHA	05/04/1957	F	11
PAPA					
14/04/2025	0066644	JULIANA SOUSA DA SILVEIRA	02/06/1986	F	7
PAPA					

Pacientes por Data

SULENI MARIA RIBEIRO DOS SANTOS

Convenio :

Periodo de 01-04-2025 a 30-04-2025

Data	Codigo	Paciente	Dt.Nasc	S	Convenio
14/04/2025	0066645	DIVANIA DA SILVA PAULINO	03/05/1979	F	7
PAPA					
14/04/2025	0066646	ISABELLE ALCANTARILHA	08/09/1983	F	7
PAPA					
14/04/2025	0066647	MIRELE SOUZA ADAO	11/06/1993	F	7
PAPA					
14/04/2025	0066648	ERANEIDE DA SILVA SEBASTIÃO	26/10/1970	F	7
PAPA					
14/04/2025	0066649	JOSELIA BRAGA DA SILVA	24/04/1977	F	7
PAPA					
14/04/2025	0066650	CLARISSA MAYUMI WATANABE	14/10/1975	F	4
PAPA					
14/04/2025	0066651	MARIA DE FATIMA OLIVEIRA BOTELHO	22/03/1963	F	4
PAPA					
14/04/2025	0066652	INES CORREIA DE ALMEIDA ESPINDOLA	18/10/1963	F	4
PAPA					
14/04/2025	0066653	IVONE DE LIMA MATOS	17/08/1987	F	4
PAPA					
14/04/2025	0066654	ELZA SANTOS DE OLIVEIRA	29/06/1972	F	4
PAPA					
14/04/2025	0066655	MARIA LUCIA TERSI DE SOUZA ITAMOTO	10/07/1964	F	4
PAPA					
14/04/2025	0066656	JOSENILDA ALVES FEITOSA	29/10/1973	F	5
PAPA					
14/04/2025	0066657	MARIA APARECIDA FRANCO DA SILVA	20/06/1966	F	5
PAPA					
14/04/2025	0066658	MARIA NOEME DA CRUZ	27/04/1955	F	6
PAPA					
14/04/2025	0066659	LARISSA DA SILVA SANTOS	05/12/1999	F	5
PAPA					

Pacientes por Data

SULENI MARIA RIBEIRO DOS SANTOS

Convenio :

Periodo de 01-04-2025 a 30-04-2025

Data	Codigo	Paciente	Dt.Nasc	S	Convenio
14/04/2025	0066660	MIRAILDE SAMPAIO COSTA	05/03/1967	F	5
PAPA					
14/04/2025	0066661	BIANCA ANTNIO DOURADO	10/07/1983	F	6
PAPA					
14/04/2025	0066662	DEBORA DA SILVA SANTOS	02/06/2000	F	5
PAPA					
14/04/2025	0066663	MARIA RODRIGUES MARTINS	11/11/1984	F	5
PAPA					
14/04/2025	0066664	GEISLANE APARECIDA ALVEs	11/09/1993	F	6
PAPA					
14/04/2025	0066665	LAIS SIMOES DO CARMO SANTANA	15/11/1991	F	5
PAPA					
14/04/2025	0066666	ADRIANA SILVA LIMa	04/04/1976	F	6
PAPA					
14/04/2025	0066667	CLAUDIA CUNHA LOURENCO	12/02/1978	F	6
PAPA					
14/04/2025	0066668	PAULA STEPHANIE CARDOSO DA SILVa	14/10/1994	F	6
PAPA					
14/04/2025	0066669	VERONICA GRANADO	04/08/1978	F	9
PAPA					
14/04/2025	0066670	VANESSA CRISTINA DOS SANTOS OLIVEIRA	30/07/1985	F	9
PAPA					
14/04/2025	0066671	ROSA ELI DA SILVa	06/04/1978	F	6
PAPA					
14/04/2025	0066672	PRISCILA LEITE	31/07/1992	F	9
PAPA					
14/04/2025	0066673	JOSEFA DE SOUZA SANTANA	24/12/1970	F	9
PAPA					
14/04/2025	0066674	CINTIA DA SILVA FERREIRA	15/06/1994	F	9
PAPA					

Pacientes por Data

SULENI MARIA RIBEIRO DOS SANTOS

Convenio :

Periodo de 01-04-2025 a 30-04-2025

Data	Codigo	Paciente	Dt.Nasc	S	Convenio
14/04/2025	0066675	MAYARA CALDEIRA DA SILVA	11/04/1990	F	9
PAPA					
14/04/2025	0066676	TESTE HEMOGRAMA	01/01/1938	M	18
HEMO					
25/04/2025	0066845	JOSE LUIZ BELTRAMIM	01/12/1982	M	18
ESPER					
25/04/2025	0066846	ROGER DOUGLAS DA SILVA	25/07/1989	M	18
ESPER					
25/04/2025	0066847	ANDERSON FREIRE DA SILVA	26/11/1991	M	18
ESPER					
25/04/2025	0066848	MANOEL PINTO DOS SANTOS	29/08/1977	M	18
HEMO, AMILA, FAL, TGO, TGP, GAMGT					
28/04/2025	0066849	DAVI APARECIDO DOS SANTOS	28/10/1992	M	18
HEMO, TESTO, TESTL, T3, T4, TSH, GLICO, COLES, HDL, LDL, VLDL, HIV, ANTAG, ANTAM, HBSAG ANTIS, HCV, TRI, PROLA					
28/04/2025	0066888	RN DE SUELLEN NOGUEIRA DE SOUZA	25/04/2025	F	18
BILI					
28/04/2025	0066889	RN DE KATHLEEN APARECIDA LIMA PASSOS	26/04/2025	F	18
BILI					
29/04/2025	0066929	BRUNA HARUME DE OLIVEIRA MATSUOKA	11/01/1998	F	18
VDRL					
27/04/2025	0066930	GEOVANA BERTOLDO BETEGA	02/06/1999	F	18
HEMO					
25/04/2025	0066931	HELLEN APARECIDA DOS SANTOS SOUZA	09/07/2002	F	18
HEMO					
23/04/2025	0066932	RN DE ANA CAROLINA DOMINGOS DA SILVA AM2A0R/A0I4/2025		F	18
BILI					
22/04/2025	0066933	ANA CAROLINA DOMINGOS DA SILVA AMARAL	30/09/1997	F	18
HB, HT					

Pacientes por Data

SULENI MARIA RIBEIRO DOS SANTOS

Convenio :

Periodo de 01-04-2025 a 30-04-2025

Data	Codigo	Paciente	Dt.Nasc	S	Convenio
22/04/2025	0066934	CLARA FERNANDA RIBEIRO OLIVEIRA	26/08/2003	F	18
HB, HT					
22/04/2025	0066935	RN DE ANA CAROLINA DOMINGOS DA SILVA	AM2A0R/A0L4/2025	F	18
BILI					
22/04/2025	0066936	RN DE PAMELA LOPES MOURA	18/04/2025	M	18
COMBD, BILI					
23/04/2025	0066971	MAIARA GOUVEIA DE OLIVEIRA	07/09/1998	F	18
URINA					
23/04/2025	0066972	LAYZZA GRAZYELLY SANTANA SOUSA	12/03/2003	F	18
URINA, UROC, ATB, HEMO					
23/04/2025	0066973	GEOVANA BERTOLDO BETEGA	02/06/1999	F	18
HEMO, UREIA, CREA, NA, K, TGO, TGP, BILI, URICO, DHL, PROT, TP, TTPA, URINA					
24/04/2025	0066974	IZABELLY DA SILVA BOM	19/01/2004	F	18
HEMO, PCR					
24/04/2025	0066975	PALLOMA DAYANE FRANCISCO DARCI	24/06/1996	F	18
URINA					
24/04/2025	0066976	LUANA DA SILVA ROSLER	01/07/1995	F	18
HEMO, PCR, VDRL, ABO, RH, HIVT, FTR					
24/04/2025	0066977	EDUARDA MOREIRA LEITE	02/08/2005	F	18
BHCG					
24/04/2025	0066978	LUANA THAIS DAO FREIRE	01/07/2000	F	18
URINA					
24/04/2025	0066979	THAIS CATARINA DE ANDRADE JANUARIO	20/08/1998	F	18
URINA					
24/04/2025	0066980	GABRIELY DA SILVA LIMA	24/01/2006	F	18
URINA					
24/04/2025	0066981	SOFIA GONZGA DA SILVA	18/06/2004	F	18
HEMO, CREA, BILI, DHL, TGO, TGP, URINA					
25/04/2025	0066982	SABRINA APARECIDA MARCELINO DA SILVA	17/12/2003	F	18
ABO, RH, FTR, HIVT					

Pacientes por Data

SULENI MARIA RIBEIRO DOS SANTOS

Convenio :

Periodo de 01-04-2025 a 30-04-2025

Data	Codigo	Paciente	Dt.Nasc	S	Convenio
25/04/2025	0066983	SUELLEN NOGUEIRA DE SOUZA	15/10/1998	F	18
ABO, RH, FTR, HIVT					
25/04/2025	0066984	MARIANA GOMES MARTINS	19/12/1997	F	18
HEMO, URINA					
25/04/2025	0066985	GEOVANA BERTOLDO BETEGA	02/06/1999	F	18
BILI, CREA, K, NA, TGO, TGP, UREIA, TP, TTPA, HEMO, URINA					
25/04/2025	0066986	MARIA VICTORIA ALVES DA COSTA	20/05/2002	F	18
BHCG					
25/04/2025	0066987	KATHLEEN APARECIDA LIMA PASSOS FELICIAN	04/10/2002	F	18
HEMO, FTR, HIVT, ABO, RH, VDRL, HCV, HBSAG					
25/04/2025	0066988	ANNA BEATRIZ FELIX GUZATTI	19/06/2008	F	18
HEMO					
26/04/2025	0066989	EMILY DE OLIVEIRA SILVA	16/05/2003	F	18
HEMO, VDRL, HIVT, ABO, RH					
26/04/2025	0066990	GEOVANA BERTOLDO BETEGA	02/06/1999	F	18
HIVT, FTR, ABO, RH, URICO, BILI, CREA, UREIA, DHL, TGO, TGP, TP, TTPA, HEMO					
26/04/2025	0066991	KAMILA AMORIM DA SILVA BARROZO	16/02/2004	F	18
URINA					
26/04/2025	0066992	BRUNA HELENA SANTOS ESPERANÇA	09/03/1994	F	18
HEMO, URINA, NA, K					
26/04/2025	0066993	EVELYN ARAUJO DOS SANTOS	14/09/2006	F	18
URINA					
26/04/2025	0066994	NATACHA DA SILVA	05/10/1987	F	18
HEMO, URINA, UREIA, CREA, TGO, TGP, DHL, BILI, URICO					
27/04/2025	0066995	BRUNA HARUME DE OLIVEIRA MATSUOKA	11/01/1998	F	18
HEMO, ABO, RH, HIVT, FTR					
27/04/2025	0066996	MARIANA YASMIN GONÇALVES	13/12/1997	F	18
HEMO, BHCG					
28/04/2025	0066997	NICOLE BIAZOTTO ARAUJO ROSA	26/05/2003	F	18
URINA, BHCG					

Pacientes por Data

SULENI MARIA RIBEIRO DOS SANTOS

Convenio :

Periodo de 01-04-2025 a 30-04-2025

Data	Codigo	Paciente	Dt.Nasc	S	Convenio
28/04/2025	0066998	EDNA NUNES SIMOES	03/06/1999	F	18
HEMO, ABO, RH, VDRL, HIVT, FTR					
28/04/2025	0066999	EVELYN ARAUJO DOS SANTOS	14/09/2006	F	18
URINA					
28/04/2025	0067000	MONICA REGINA LIMA DE AMORIM	11/07/1986	F	18
URINA					
28/04/2025	0067001	HELLEN FERNANDA RODRIGUES DE MORAES	11/10/2003	F	18
BHCG					
29/04/2025	0067002	DANIELA DOS SANTOS CANDIDO	17/09/1996	F	18
TP, TTPA, HEMO, BHCG, ABO, RH					
29/04/2025	0067003	ERIKA GOMES DA ROCHA	08/12/1989	F	18
HEMO, PCR, ABO, RH, FTR, HIVT, VDRL					
29/04/2025	0067004	AMANDA REGINA FONSECA SOARES	24/12/1989	F	18
HEMO, PCR, URINA					
29/04/2025	0067005	MARIA EDUARDA MENINO DE OLIVEIRA	24/01/2002	F	18
HEMO, PCR, VDRL, ABO, RH, HIVT, FTR					
29/04/2025	0067006	IVANICIA MARIA DA SILVA	25/07/1995	F	18
BHCG					
29/04/2025	0067007	GABRIELLY CIPRIANO DAVID	02/01/2000	F	18
HEMO, PCR, FTR, HIVT, ABO, RH, VDRL					
29/04/2025	0067008	NATHALY CAROLINY DE SOUZA LOPES	19/11/2007	F	18
BHCG					
29/04/2025	0067009	VERA LUCIA LOPES	06/08/1984	F	18
BILI, CREA, DHL, TGO, TGP, HEMO, PCR, URINA, UREIA					
30/04/2025	0067010	JESSICA MEIRELES SILVA DE OLIVEIRA	19/11/1994	F	18
URINA					
30/04/2025	0067011	SIRLEI MARILIA MENDES	22/07/1972	F	18
URINA					
30/04/2025	0067012	MAYARA SANTOS DIAS	16/12/1996	F	18
BILI, CREA, K, NA, TGO, UREIA, HEMO, BHCG, URINA					

Pacientes por Data

SULENI MARIA RIBEIRO DOS SANTOS

Convenio :

Periodo de 01-04-2025 a 30-04-2025

Data	Codigo	Paciente	Dt.Nasc	S	Convenio
30/04/2025	0067013	SIMONE VIEIRA PONTES DA SILVA	20/02/1988	F	18
URINA					
30/04/2025	0067014	NOEMI VITORIA MENDONCA DA SILVA	15/10/2005	F	18
BHCG					
30/04/2025	0067015	DANIELA MARTINS	30/04/1999	F	18
HEMO, PCR, HIVT, HBSAG, VDRL, ABO, RH					
30/04/2025	0067016	PRISCILA DA SILVA AVELINO ANGELO	25/11/1992	F	18
HEMO, URINA					
30/04/2025	0067017	RENATA ALVES DE MACEDO	25/05/1988	F	18
HEMO					
21/04/2025	0067037	SEBASTIAO PEREIRA DE ALMEIDA	10/11/1948	M	18
PLEUR, CULT, ANT10, DIF					
21/04/2025	0067038	ABNER SINIVES AMARAL	31/10/1984	M	18
HEMO, GASO, PCRT, UREIA, CREA, NA, K					
21/04/2025	0067039	SABRINA SILVA DOS SANTOS	04/12/2007	F	18
HEMO, PCRT, UREIA, CREA, NA, K					
21/04/2025	0067040	LUIZ MENDES DE SOUZA	13/04/1944	M	18
HEMO, TP, TTPA, PCRT, UREIA, CREA, NA, K					
21/04/2025	0067041	LUIZ JOSE DA PAZ	15/09/1926	M	18
HEMO, PCRT, UREIA, CREA, NA, K					
21/04/2025	0067042	MARIA SUELI FAUSTINO FAGUNDES	30/05/1948	F	18
HEMO, PCRT, UREIA, CREA, NA, K					
25/04/2025	0067043	VERA LUCIA PEREIRA DOS SANTOS	16/05/1960	F	18
HEMO, PCRT, UREIA, CREA, NA, K, TROPO					
25/04/2025	0067044	DENILSON MORAES DA SILVA	02/09/1969	M	18
HEMO, PCRT, UREIA, CREA, NA, K					
25/04/2025	0067045	VIVALDE AFFONSO CORREA	27/02/1940	M	18
HEMO, PCRT, UREIA, CREA, NA, K, DHL, TP, TTPA					
21/04/2025	0067046	CRISTIANE DOS SANTOS MARTINS	02/09/1981	F	18
HEMO, PCRT, UREIA, CREA, NA, K					

Pacientes por Data

SULENI MARIA RIBEIRO DOS SANTOS

Convenio :

Periodo de 01-04-2025 a 30-04-2025

Data	Codigo	Paciente	Dt.Nasc	S	Convenio
21/04/2025	0067047	MARIA JOSE SILVINO DA SILVA	16/01/1962	F	18
HEMO, PCRT, UREIA, CREA, NA, K					
25/04/2025	0067048	ABNER SINIRIS AMARAL	31/10/1984	F	18
HEMO, PCRT, UREIA, CREA, NA, K					
25/04/2025	0067049	GESSI LINS DE CARVALHO	18/11/1940	M	18
HEMO, PCRT, UREIA, CREA, NA, K					
21/04/2025	0067050	RAIMUNDO SABINO SILVA	02/01/1947	M	18
HEMO, TROPO, TP, TTPA, CA, PCRT, UREIA, CREA, NA, K					
23/04/2025	0067051	SUPOSTO ADNILSON RODRIGUES DA SILVA	11/02/1968	M	18
HEMO, PCRT, UREIA, CREA, NA, K					
21/04/2025	0067052	GESSI LINS DE CARVALHO	18/11/1940	F	18
HEMO, PCRT, UREIA, CREA, NA, K					
21/04/2025	0067053	MARIA LUISA MURILLO Y MARTINS RABELO	30/06/1959	M	18
HEMO, PCRT, UREIA, CREA, NA, K					
21/04/2025	0067054	JACINTO TIMOTEO DE PAULA	22/08/1939	M	18
HEMO, PCRT, UREIA, CREA, NA, K, URINA					
21/04/2025	0067055	FRANCISCO LEONEL DE FRANCO	05/09/1956	M	18
HEMO, PCRT, UREIA, CREA, NA, K, URINA					
21/04/2025	0067056	SEBASTIAO PEREIRA DE ALMEIDA	10/11/1948	M	18
HEMO, PCRT, UREIA, CREA, NA, K					
21/04/2025	0067058	MARIA JOSE DE LIRA	03/01/1942	F	18
HEMO, PCRT, UREIA, CREA, NA, K					
21/04/2025	0067059	SUPOSTO ADNILSON RODRIGUES DA SILVA	11/02/1968	M	18
HEMO, PCRT, UREIA, CREA, NA, K					
21/04/2025	0067060	VERA LUCIA PEREIRA DOS SANTOS	16/05/1960	M	18
HEMO, TP, TTPA, TROPO, HBSAG, PCRT, PROT, BILI, TGO, TGP, CKMB, UREIA, CREA, NA, K					
23/04/2025	0067061	DENILSON MORAES DA SILVA	02/09/1969	M	18
AMILA, BILI, CREA, DHL, FAL, GAMGT, K, NA, TGO, TGP, UREIA, TP, TTPA, HEMO, PCRT URINA					

Pacientes por Data

SULENI MARIA RIBEIRO DOS SANTOS

Convenio :

Periodo de 01-04-2025 a 30-04-2025

Data	Codigo	Paciente	Dt.Nasc	S	Convenio
21/04/2025	0067062	JOSE GENIVALDO FREIRE	27/03/1956	M	18
HEMO, PCRT, UREIA, CREA, NA, K					
23/04/2025	0067063	SEBASTIAO PEREIRA DE ALMEIDA	10/11/1948	M	18
HEMO, PCRT, UREIA, CREA, NA, K, LACTA, GASO					
23/04/2025	0067064	JORGE DE SOUZA	01/09/1949	M	18
HEMO, UREIA, CREA, PCRT, NA, K					
25/04/2025	0067065	CARLOS ANTONIO LOUREIRO DA SILVA	21/10/1970	M	18
HEMO, PCRT, UREIA, CREA, NA, K					
25/04/2025	0067066	MARILI RODRIGUES DE LIMA GONÇALVES	10/04/1946	F	18
HEMO, PCRT, UREIA, CREA, NA, K, URINA					
25/04/2025	0067067	MAURICIO DE SOUZA PRADO	01/05/1955	M	18
HEMO, PCRT, UREIA, CREA, NA, K					
25/04/2025	0067068	MARILUCIA ALVES SILVA	12/04/1967	F	18
HEMO, PCRT, UREIA, CREA, NA, K					
25/04/2025	0067069	ANDRE LUIZ SANTANA	16/03/1975	M	18
HEMO, PCRT, UREIA, CREA, NA, K, GASO					
25/04/2025	0067070	MARIA JOSE SILVINO DA SILVA	16/01/1962	F	18
HEMO, PCRT, UREIA, CREA, NA, K					
27/04/2025	0067071	AMAURI FERREIRA	11/10/1958	M	18
TROPO					
27/04/2025	0067072	VERA LUCIA PEREIRA DOS SANTOS	16/05/1960	F	18
TROPO					
27/04/2025	0067073	MARIA APARECIDA MAIA BISPO	27/01/1963	F	18
CREA, K, NA, UREIA, HEMO, PCRT					
27/04/2025	0067075	AMAURI FERREIRA	11/10/1958	M	18
TROPO					
27/04/2025	0067076	AMAURI FERREIRA	11/10/1958	M	18
HEMO, TROPO, CKMB, CPK					
26/04/2025	0067077	JOSE OLIMPIO DA SILVA	19/03/1952	M	18
CREA, K, NA, UREIA, PCRT, HEMO					

Pacientes por Data

SULENI MARIA RIBEIRO DOS SANTOS

Convenio :

Periodo de 01-04-2025 a 30-04-2025

Data	Codigo	Paciente	Dt.Nasc	S	Convenio
26/04/2025	0067078	ADNILSON RODRIGUES DA SILVA	11/02/1968	M	18
CREA, K, NA, UREIA, PCRT, HEMO					
26/04/2025	0067079	ANDRE LUIZ SANTANA	16/03/1975	M	18
CREA, K, NA, UREIA, PCRT, HEMO					
26/04/2025	0067080	CRISTIANE DOS SANTOS MARTINS	02/09/1981	F	18
CREA, NA, K, UREIA, PCRT, HEMO					
26/04/2025	0067081	MAURICIO DE SOUZA PRADO	01/05/1955	M	18
CREA, K, NA, UREIA, PCRT, HEMO					
26/04/2025	0067082	VERA LUCIA PEREIRA DOS SANTOS	16/05/1960	F	18
CREA, K, NA, UREIA, PCRT, TROPO, HEMO, URINA					
26/04/2025	0067083	VIVALDE AFFONSO CORREA	27/02/1940	M	18
CREA, K, NA, UREIA, PCRT, HEMO					
26/04/2025	0067084	MARILI RODRIGUES DE LIMA GONÇALVES	10/04/1946	F	18
CREA, K, NA, UREIA, PCRT, HEMO					
25/04/2025	0067085	VERA LUCIA PEREIRA DOS SANTOS	16/05/1960	M	18
TROPO					
25/04/2025	0067086	LUIZ MENDES DE SOUZA	13/04/1944	M	18
HEMO, PCRT, NA, UREIA, CREA, TP, TTPA, K					
24/04/2025	0067087	CRISTIANE DOS SANTOS MARTINS	02/09/1981	F	18
HEMO, PCRT, UREIA, CREA, NA, K					
24/04/2025	0067088	MARIA JOSE DE LIRA	03/01/1942	F	18
HEMO, PCRT, UREIA, CREA, NA, K					
24/04/2025	0067089	AMAURI FERREIRA	11/10/1958	M	18
HEMO, PCRT, UREIA, CREA, NA, K					
24/04/2025	0067090	JORGE DE SOUZA	01/09/1949	M	18
HEMO, PCRT, UREIA, CREA, NA, K					
24/04/2025	0067091	JOSE GENIVALDO FREIRE	27/03/1956	M	18
HEMO, PCRT, UREIA, CREA, NA, K					
24/04/2025	0067092	VERA LUCIA PEREIRA DOS SANTOS	16/05/1960	F	18
HEMO, PCRT, UREIA, CREA, NA, K					

Pacientes por Data

SULENI MARIA RIBEIRO DOS SANTOS

Convenio :

Periodo de 01-04-2025 a 30-04-2025

Data	Codigo	Paciente	Dt.Nasc	S	Convenio
24/04/2025	0067093	NILTON DOMINGUES GOMES	10/12/1959	M	18
HEMO, PCRT, UREIA, CREA, NA, K					
26/04/2025	0067094	LUIZ JOSE DA PAZ	15/09/1926	M	18
GASO					
24/04/2025	0067095	APARECIDA GOMES DUARTE	12/03/1954	F	18
HEMO, PCRT, UREIA, CREA, NA, K					
26/04/2025	0067096	GENALDO ANTONIO DE SOUZA	21/10/1954	M	18
HEMO, PCRT, UREIA, CREA, NA, K					
26/04/2025	0067097	CRISTIANE DOS SANTOS MARTINS	02/09/1981	F	18
HEMO, PCRT, UREIA, CREA, NA, K					
26/04/2025	0067098	NILTON DOMINGUES GOMES	10/12/1959	M	18
HEMO, PCRT, UREIA, CREA, NA, K					
26/04/2025	0067099	CARLOS ANTONIO LOUREIRO DA SILVA	21/10/1970	M	18
HEMO, PCRT, UREIA, CREA, NA, K					
26/04/2025	0067100	LUIZ JOSE DA PAZ	15/09/1926	M	18
HEMO, PCRT, UREIA, CREA, NA, K					
26/04/2025	0067101	RUBENS COSSA PIRES	24/12/1949	M	18
HEMO, PCRT, UREIA, CREA, NA, K					
26/04/2025	0067102	ROSA TEIXEIRA DA SILVA	29/11/1951	F	18
HEMO, TP, TTPA, PCRT, UREIA, CREA, NA, K, URINA					
26/04/2025	0067103	CRISTIANE DOS SANTOS MARTINS	02/09/1981	F	18
HEMOC, ANT20, HEMOC, ANT20					
29/04/2025	0067104	MARIA JOSE SILVINO DA SILVA	16/01/1962	F	18
HEMO, PCRT, UREIA, CREA, NA, K					
29/04/2025	0067105	JOSE OLIMPIO DA SILVA	19/03/1952	M	18
HEMO, PCRT, UREIA, CREA, NA, K					
29/04/2025	0067106	LUIZ JOSE DA PAZ	15/09/1926	M	18
HEMO, PCRT, UREIA, CREA, NA, K					
29/04/2025	0067107	RACHEL CANO GUZZO	17/01/1930	F	18
HEMO, PCRT, UREIA, CREA, NA, K					

Pacientes por Data

SULENI MARIA RIBEIRO DOS SANTOS

Convenio :

Periodo de 01-04-2025 a 30-04-2025

Data	Codigo	Paciente	Dt.Nasc	S	Convenio
29/04/2025	0067108	MARILUCIA ALVES SILVA	12/04/1967	F	18
HEMO, PCRT, UREIA, CREA, NA, K, GLICO					
29/04/2025	0067109	MARGARIDA ROTULO DE GIACCO	11/02/1945	F	18
HEMO, PCRT, UREIA, CREA, NA, K					
30/04/2025	0067111	AGOSTINHO MIGUEL DA SILVA	25/11/1961	M	18
CREA, NA, K, UREIA, HEMO, PCRT					
30/04/2025	0067112	SUPOSTO ADNILSON RODRIGUES DA SILVA	11/02/1968	M	18
CREA, K, NA, UREIA, HEMO, PCRT					
30/04/2025	0067113	GENALDO ANTONIO DE SOUZA	21/10/1954	M	18
CREA, K, NA, UREIA, HEMO, PCRT, URINA					
30/04/2025	0067114	RACHEL CANO GUZZO	17/01/1930	F	18
CREA, K, NA, UREIA, HEMO, PCRT					
30/04/2025	0067116	MARIA APARECIDA MAIA BISPO	27/01/1963	F	18
CREA, K, NA, UREIA, HEMO, PCRT					
30/04/2025	0067117	SANTINA CRUZ	18/09/1934	F	18
CREA, K, NA, UREIA, HEMO, PCRT, ATB, UROC					
30/04/2025	0067118	CRISTIANE DOS SANTOS MARTINS	02/09/1981	F	18
HEMOC, HEMOC, ANT20, ANT20					
30/04/2025	0067119	VERA LUCIA PEREIRA DOS SANTOS	16/05/1960	F	18
TROPO					
30/04/2025	0067120	MAURICIO DE SOUZA PRADO	01/05/1955	M	18
CREA, K, NA, UREIA, HEMO, PCRT					
30/04/2025	0067122	VIVALDE AFFONSO CORREA	27/02/1940	M	18
CREA, K, NA, UREIA, HEMO, PCRT, URINA					
30/04/2025	0067123	ANDRE LUIZ SANTANA	16/03/1975	M	18
CREA, K, NA, UREIA, HEMO, PCRT					
29/04/2025	0067124	CARLOS ANTONIO LOUREIRO DA SILVA	21/10/1970	M	18
HEMO, PCRT, UREIA, CREA, NA, K					
29/04/2025	0067125	VERA LUCIA PEREIRA DOS SANTOS	16/05/1960	F	18
HEMO, PCRT, UREIA, CREA, NA, K, TROPO					

Pacientes por Data

SULENI MARIA RIBEIRO DOS SANTOS

Convenio :

Periodo de 01-04-2025 a 30-04-2025

Data	Codigo	Paciente	Dt.Nasc	S	Convenio
29/04/2025	0067126	IRACI ANANIAS DE OLIVEIRA	05/07/1944	M	18
HEMO, PCRT, UREIA, CREA, NA, K, BILI, FAL, GAMGT, TGO, TGP, URINA					
28/04/2025	0067127	STEPHANIE DE OLIVEIRA DIAS GOUVEIA	25/05/1993	F	18
HEMO, GLICO, URINA					
27/04/2025	0067128	RACHEL CANO GUZZO	17/01/1930	F	18
CREA, K, NA, UREIA, HEMO, PCRT					
23/04/2025	0067129	SUPOSTO APARECIDO GOMES DUARTE	12/03/1954	M	18
HEMO, PCRT, UREIA, CREA, NA, K, BILI, FAL, GAMGT, PROT, TGO, TGP, TP, TTPA					
23/04/2025	0067130	GESSI LINS DE CARVALHO	18/11/1940	M	18
HEMO, PCRT, UREIA, CREA, NA, K, URINA					
23/04/2025	0067131	KAIQUE CARDOSO DE JESUS	12/10/1994	M	18
HEMO, PCRT, UREIA, CREA, NA, K					
23/04/2025	0067132	CARLA CARVALHO LIMA	08/01/1980	F	18
HEMO, PCRT, UREIA, CREA, NA, K, URINA					
23/04/2025	0067133	ABNER SINIRIS AMARAL	31/10/1984	F	18
HEMO, PCRT, UREIA, CREA, NA, K					
22/04/2025	0067134	VERA LUCIA PEREIRA DOS SANTOS	16/05/1960	F	18
HCV, HCVA					
22/04/2025	0067135	JORGE DE SOUZA	01/09/1949	M	18
HEMO, UREIA, CREA, NA, K, PCRT, GASO, URINA					
22/04/2025	0067136	VERA LUCIA PEREIRA DOS SANTOS	16/05/1960	F	18
HIVT, HCV, HCVA					
16/04/2025	0067137	GEOVANA BERTOLDO BETEGA	02/06/1999	F	9
STREA, STREV					
16/04/2025	0067138	ELISANGELA CEZARIO LOPES	11/09/1980	F	8
STREA, STREV					
16/04/2025	0067139	STEPHANIE DE MELO FERNANDES	29/10/2001	F	9
PAPA					
16/04/2025	0067140	LENIRA BARBOSA	07/07/1972	F	8
PAPA					

Pacientes por Data

SULENI MARIA RIBEIRO DOS SANTOS

Convenio :

Periodo de 01-04-2025 a 30-04-2025

Data	Codigo	Paciente	Dt.Nasc	S	Convenio
16/04/2025	0067141	ELIEIDE MOURA DA SILVA BEZERRA	09/04/1977	F	8
PAPA					
16/04/2025	0067142	DILEIDE BARRETO SOARES	08/07/1976	F	8
PAPA					
16/04/2025	0067143	NAIARA ANDRADE DIAS DE SANTANA	16/12/2001	F	8
PAPA					
16/04/2025	0067144	DENIZE RODRIGUES DA SILVA	02/05/1989	F	9
PAPA					
16/04/2025	0067145	MARINES VITALINO CRUZ	05/05/1968	F	8
PAPA					
16/04/2025	0067146	IONEIDE ALVES DE CASTRO FERREIRA	01/06/1964	F	9
PAPA					
16/04/2025	0067147	NOELI ALBUQUERQUE SOARES MARCELINO NEVE2S	3/09/1986	F	9
PAPA					
16/04/2025	0067148	ELIZABETE PINTO DO CARMO LEITE	28/02/1963	F	9
PAPA					
16/04/2025	0067149	VALERIA PIRES ZAMITE CAMPOS	10/02/1990	F	9
PAPA					
16/04/2025	0067150	MAXILENE APARECIDA OLIVEIRA DE MOURA	07/08/1974	F	8
PAPA					
16/04/2025	0067151	JULIANA PINTO FERREIRA	10/02/1994	F	9
PAPA					
16/04/2025	0067152	LUZIA APARECIDA MOURA RODRIGUES	17/05/2002	F	8
PAPA					
16/04/2025	0067153	CLEIDE CLEMENTE	25/09/1971	F	8
PAPA					
16/04/2025	0067154	LIGIA DA SILVA RAMOS	03/10/1979	F	8
PAPA					
16/04/2025	0067155	JOSELMA APARECIDA DOS SANTOS SILVa	29/08/1975	F	4
PAPA					

Pacientes por Data

SULENI MARIA RIBEIRO DOS SANTOS

Convenio :

Periodo de 01-04-2025 a 30-04-2025

Data	Codigo	Paciente	Dt.Nasc	S	Convenio
16/04/2025	0067156	MARIA LUZIRENE DUARTE	05/04/1965	F	4
PAPA					
16/04/2025	0067157	KATIANE DA COSTA AGUIAR DA SILVA	20/08/1993	F	4
PAPA					
16/04/2025	0067158	LUCILENE DA SILVA ARAUJO	23/11/1973	F	3
PAPA					
16/04/2025	0067159	RENATA MOREIRA MATIAS	12/01/1978	F	3
PAPA					
16/04/2025	0067160	MARTA ISABEL RAMALHO SILVA	17/06/1948	F	3
PAPA					
16/04/2025	0067161	FLORISA DA SILVA DANTAS	02/04/1967	F	3
PAPA					
16/04/2025	0067162	DEBORA RODRIGUES DOS SANTOS	15/07/1997	F	3
PAPA					
16/04/2025	0067163	LUIZA DE OLIVEIRA GONZAGA ALMEIDA	20/12/1954	F	3
PAPA					
16/04/2025	0067164	CRISTIANA SEVERO DE ALMEIDA	17/01/1986	F	3
PAPA					
16/04/2025	0067165	VALWERIA DINIZ FERREIRa	20/09/1959	F	4
PAPA					
16/04/2025	0067166	MILENA CRISTINA FERREIRA	20/09/1998	F	3
PAPA					
16/04/2025	0067167	MARIA DAIANY DO NASCIMENTO	08/07/1991	F	3
PAPA					
16/04/2025	0067168	ROSIMEIRE GARCIA SORIANI	04/11/1972	F	4
PAPA					
16/04/2025	0067169	MARIA LUCIA LUIZ	03/09/1951	F	3
PAPA					
16/04/2025	0067170	GENECI DE SOUZA BEZERRA BERNARDES	22/03/1982	F	4
PAPA					

Pacientes por Data

SULENI MARIA RIBEIRO DOS SANTOS

Convenio :

Periodo de 01-04-2025 a 30-04-2025

Data	Codigo	Paciente	Dt.Nasc	S	Convenio
16/04/2025	0067171	MICLERIS GONCALVES MARTINS	12/06/1994	F	3
PAPA					
16/04/2025	0067172	SILVINA DE SOUSA NETA	20/04/1968	F	4
PAPA					
16/04/2025	0067173	JEANETE APARECIDA RAMOS	16/05/1968	F	3
PAPA					
16/04/2025	0067174	JOSIANE SOARES PEREIRA DA SILVA	14/06/1989	F	3
PAPA					
16/04/2025	0067175	FABIANA SANTANA DOS SANTOS LIMA	11/05/1980	F	3
PAPA					
16/04/2025	0067176	JUCELIA DA SILVA	28/05/1971	F	3
PAPA					
16/04/2025	0067177	RITA DE CASSIA MOREIRA	16/10/1960	F	11
PAPA					
16/04/2025	0067178	ANDREIA DA SILVA FERREIRA	01/09/1983	F	11
PAPA					
16/04/2025	0067179	DBORA CRISTINA CARVALHO DE ALMEIDA	29/10/1971	F	11
PAPA					
16/04/2025	0067180	GABRIELLE DE CARVALHO PORTUGAL PRADO	31/05/1998	F	11
PAPA					
16/04/2025	0067181	MARIA DENISE DE VILHENA	06/07/1960	F	11
PAPA					
16/04/2025	0067182	CELESTE APARECIDA PINHEIRO	24/07/1980	F	11
PAPA					
16/04/2025	0067183	DULCINEIA MARIA DA SILVA	24/07/1979	F	11
PAPA					
16/04/2025	0067184	SAMARA GOMES DE SOUZA	15/06/1988	F	11
PAPA					
16/04/2025	0067185	NAYARA ROCHA DE OLIVEIRA	31/01/2003	F	10
PAPA					

Pacientes por Data

SULENI MARIA RIBEIRO DOS SANTOS

Convenio :

Periodo de 01-04-2025 a 30-04-2025

Data	Codigo	Paciente	Dt.Nasc	S	Convenio
16/04/2025	0067186	SIRLEIDE ALVES DA SILVA	28/11/1958	F	10
PAPA					
16/04/2025	0067187	REGINA CELIA DE LIMA	07/01/1970	F	10
PAPA					
16/04/2025	0067188	LUCIANA TEODORO SILVA	10/03/1976	F	10
PAPA					
16/04/2025	0067189	IRACI DO VALE CAVALCANTE BEZERRA	04/09/1981	F	5
PAPA					
17/04/2025	0067190	ELLEN CRISTINA GARCIA DE BARROS SILVA	21/05/1992	F	23
PAPA					
17/04/2025	0067191	VANIA MARIA VINHAS MARTINS DA SILVA	17/07/1964	F	23
PAPA					
17/04/2025	0067192	ISABELA DE SOUZA MIRANDA	21/10/1998	F	23
PAPA					
17/04/2025	0067193	TESTE	01/12/1960	M	1
CITL					
17/04/2025	0067194	JANDIRA DA SILVA BALBINO	12/10/1965	F	12
PAPA					
17/04/2025	0067195	SUELI ELOI RODRIGUES MARTINS	16/11/1963	F	12
PAPA					
17/04/2025	0067196	ANALLINE JOSELINE OLIVEIRA DA SILVA MOR1A4E/S07/1984		F	12
PAPA					
30/04/2025	0067594	GIVALDO QUIRINO SANTOS	08/11/1953	M	18
HEMO, PCRT, CREA, LACTA, NA, K, UREIA, GASO					
30/04/2025	0067595	EMERSON DA CRUZ VENTURA	04/01/1983	M	18
HEMO, PCRT, UREIA, CREA, NA, K					
30/04/2025	0067596	RUBENS COSSA PIRES	24/12/1949	M	18
HEMO, PCRT, NA, K, UREIA, CREA					
24/04/2025	0067598	RENATA ALVES DE MACEDO	25/05/1988	F	23
PAPA					

Pacientes por Data

SULENI MARIA RIBEIRO DOS SANTOS

Convenio :

Periodo de 01-04-2025 a 30-04-2025

Data	Codigo	Paciente	Dt.Nasc	S	Convenio
24/04/2025	0067599	JULIANA MASCIARELLI	05/08/1984	F	23
PAPA					
24/04/2025	0067600	ELISANDRA APARECIDA MINHANO	10/09/1977	F	23
PAPA					
24/04/2025	0067601	FRANCILENE MARQUES	28/08/1990	F	23
PAPA					
24/04/2025	0067602	KAMILA PEREIRA DE ALMEIDA COELHO	14/03/1990	F	23
PAPA					
24/04/2025	0067603	FLAVIA LUIZA DIAS DE SOUZA	08/04/2001	F	9
PAPA					
24/04/2025	0067604	MONICA DE SOUZA MORATO	28/08/1972	F	9
PAPA					
24/04/2025	0067605	CRISTIANE APARECIDA SANTANA FERREIRA	20/12/1972	F	9
PAPA					
24/04/2025	0067606	LILIAN CAETANO BIANCHINI	26/07/1978	F	9
PAPA					
24/04/2025	0067607	ANA PAULA DOS SANTOS ANJOS PEREIRA	25/03/1982	F	9
PAPA					
24/04/2025	0067608	MARIA AUXILIADORA SANTOS NOVO	18/04/1960	F	9
PAPA					
24/04/2025	0067609	MARIA DE LOURDES SILVA DOS SANTOS	18/03/1961	F	9
PAPA					
24/04/2025	0067610	ANESIA MARIA DE OLIVEIRA XAVIER	28/04/1961	F	9
PAPA					
24/04/2025	0067611	MICHELLE ROSA DA SILVA OLIVEIRA	25/07/1995	F	9
PAPA					
24/04/2025	0067612	TATIANE DA SILVA ALVES	31/10/1988	F	7
PAPA					
24/04/2025	0067613	LUANA MARTINS SANTOS SANTANA	24/07/1992	F	7
PAPA					

Pacientes por Data

SULENI MARIA RIBEIRO DOS SANTOS

Convenio :

Periodo de 01-04-2025 a 30-04-2025

Data	Codigo	Paciente	Dt.Nasc	S	Convenio
24/04/2025	0067614	ANDREIA LIMA OLIVEIRA LOURENÇO	28/08/1974	F	7
PAPA					
24/04/2025	0067615	LUCIMAR MARTINS DE PAIVA CRUZ	30/05/1990	M	7
PAPA					
24/04/2025	0067616	CLAUDINEIDE LIMA DOS SANTOS	17/06/1976	F	7
PAPA					
24/04/2025	0067617	APARECIDA MANEIRO	28/07/1962	F	7
PAPA					
24/04/2025	0067618	ELISABETE APARECIDA JACOMASSI DE MATOS	18/10/1973	F	7
PAPA					
24/04/2025	0067619	SANDRA GALLIANO MACHADO	01/01/1958	F	7
PAPA					
24/04/2025	0067620	CRISTINA APARECIDA DA SILVA	07/01/1987	F	7
PAPA					
24/04/2025	0067621	TATIANE DA SILVA ALVES	31/10/1988	F	7
PAPA					
24/04/2025	0067622	MARIA DAS GRAÇAS DO NASCIMENTO	10/10/1970	F	4
PAPA					
24/04/2025	0067623	MARINES SOARES DOS SANTOS	24/04/1967	F	4
PAPA					
24/04/2025	0067625	ANA PAULA ARAUJO SANTOS TESSARINI	07/02/1995	F	4
PAPA					
24/04/2025	0067626	MARILENE DA SILVA DE SANTANA	10/03/1984	F	4
PAPA					
24/04/2025	0067627	ELIANA RODRIGUES DE ALMEIDA SILVA	21/12/1970	F	4
PAPA					
24/04/2025	0067628	LILIAN COSTA ANDREAS	24/08/1987	F	4
PAPA					
24/04/2025	0067629	SILVANA DE OLIVEIRA	04/09/1971	F	4
PAPA					

Pacientes por Data

SULENI MARIA RIBEIRO DOS SANTOS

Convenio :

Periodo de 01-04-2025 a 30-04-2025

Data	Codigo	Paciente	Dt.Nasc	S	Convenio
24/04/2025	0067630	ANA PAULA SOARES DE OLIVEIRA	14/04/1983	F	4
PAPA					
24/04/2025	0067631	MARIA HELENA DA SILVA	09/07/1967	F	5
PAPA					
24/04/2025	0067632	MARIA DE FATIMA DA SILVA	01/04/1968	F	5
PAPA					
24/04/2025	0067633	LUZENILIA SINEZIA DO CARMO VEZZARO	22/06/1967	F	5
PAPA					
24/04/2025	0067634	PRISCILA VIEIRA DA SILVA	28/06/1988	F	5
PAPA					
24/04/2025	0067635	FLAVIA GUEDES DA SILVA	09/09/1982	F	5
PAPA					
28/04/2025	0067639	MARIA APARECIDA FERREIRA LOPES	16/10/1953	F	6
PAPA					
28/04/2025	0067640	ARYANE FERNANDES DOS REIS	22/09/1997	F	6
PAPA					
28/04/2025	0067641	MARIA APARECIDA FERREIRA DE LIMA	15/12/1964	F	6
PAPA					
28/04/2025	0067642	LINDALVA DIAS PATRICIO	02/06/1965	F	6
PAPA					
28/04/2025	0067643	BEATRIZ CARVALHO DOS SANTOS	09/11/1999	F	6
PAPA					
28/04/2025	0067644	ELIZABETH MARIANO DO PRADO	12/04/1973	F	6
PAPA					
28/04/2025	0067645	DOMINGAS RIBEIRO SOARES TRINDADE	19/04/1981	F	8
PAPA					
28/04/2025	0067646	ADRIANA SEVERINA XAVIER DE CAMPOS	22/02/1972	F	8
PAPA					
28/04/2025	0067647	MARIA ZILDA DA SILVA	24/03/1968	F	8
PAPA					

Pacientes por Data

SULENI MARIA RIBEIRO DOS SANTOS

Convenio :

Periodo de 01-04-2025 a 30-04-2025

Data	Codigo	Paciente	Dt.Nasc	S	Convenio
28/04/2025	0067648	FABIANA MARIA DE MOURA	27/08/1982	F	8
PAPA					
28/04/2025	0067649	DILCELENE DE ARAUJO	31/05/1970	F	8
PAPA					
28/04/2025	0067650	REGINEIDE SIMPLICIO DA SILVA	04/07/1968	F	8
PAPA					
28/04/2025	0067651	MARIA JOSE DOS SANTOS	29/11/1970	F	8
PAPA					
28/04/2025	0067652	GIULIA DA SILVA SANTOS	29/06/2001	F	5
PAPA					
28/04/2025	0067653	VALDENIZA LINS DE OLIVEIRA	05/04/1967	F	5
PAPA					
28/04/2025	0067654	TEREZINHA ROSA DE CARVALHO	12/03/1961	F	5
PAPA					
28/04/2025	0067655	ELZA GONÇALVES DE SOUZA	11/12/1974	F	5
PAPA					
28/04/2025	0067656	EDILEUZA MARIA DOS SANTOS AZEVEDO	04/03/1955	F	5
PAPA					
28/04/2025	0067657	ANA CAROLINA DOS SANTOS FERNANDES	16/11/1999	F	3
PAPA					
28/04/2025	0067658	LILIANE SOUZA MELO	10/12/1984	F	3
PAPA					
28/04/2025	0067659	KAROLINE SILVA AMANTE	23/06/2001	F	3
PAPA					
28/04/2025	0067660	CAROLINE CONCEICAO DE PAULA SOUZA COSTA	18/04/1983	F	3
PAPA					
28/04/2025	0067661	ANTONIA GALIANO PAULINO	16/01/1961	F	3
PAPA					
28/04/2025	0067662	MARILENI RODRIGUES LOPES	10/04/1961	F	3
PAPA					

Pacientes por Data

SULENI MARIA RIBEIRO DOS SANTOS

Convenio :

Periodo de 01-04-2025 a 30-04-2025

Data	Codigo	Paciente	Dt.Nasc	S	Convenio
28/04/2025	0067663	MARIA DO CARMO SILVA DE SIQUEIRA	13/07/1973	F	3
PAPA					
28/04/2025	0067664	MARIA DE FATIMA PEREIRA DE ARAUJO	07/12/1963	F	3
PAPA					
28/04/2025	0067665	LAURA CECILIA BARRETO DE OLIVEIRA	31/01/1965	F	3
PAPA					
28/04/2025	0067666	NEIDE CARVALHO DUARTE XAVIER	18/12/1973	F	3
PAPA					
28/04/2025	0067667	MARIA EDILENE DOS SANTOS	18/12/1973	F	3
PAPA					
28/04/2025	0067668	NADIA PEREIRA DOS SANTOS CONCEIÇAO	19/12/1969	F	3
PAPA					
28/04/2025	0067669	MARIA FRANCINEIDE PERES DE OLIVEIRA	27/12/1980	F	3
PAPA					
28/04/2025	0067670	DIANA COSTA VIEGAS BRAZ	13/04/1975	F	3
PAPA					
28/04/2025	0067671	MARIA EDELVANIA DE FARO FRANCISCO	16/08/1964	F	4
PAPA					
28/04/2025	0067672	JHOYCE LIMA DA SILVA	26/06/2002	F	4
PAPA					
28/04/2025	0067673	MARISA ADEO DE SANTI	06/05/1983	F	4
PAPA					
28/04/2025	0067674	APARECIDA MARIA DE LIMA ADAO	28/11/1958	F	4
PAPA					
28/04/2025	0067675	DEBORA CRISTINA DE MELLO SILVA	28/05/1973	F	11
PAPA					
28/04/2025	0067676	ANA PAULA SILVA FERREIRA	07/10/2002	F	11
PAPA					
28/04/2025	0067677	MARTA CARVALHO DE FIGUEREDO	20/06/1976	F	11
PAPA					

Pacientes por Data

SULENI MARIA RIBEIRO DOS SANTOS

Convenio :

Periodo de 01-04-2025 a 30-04-2025

Data	Codigo	Paciente	Dt.Nasc	S	Convenio
28/04/2025	0067678	ISABELLE SOUSA SILVA	28/09/2006	F	11
PAPA					
28/04/2025	0067679	MACALINA DOS SANTOS FERREIRA	02/06/1948	F	11
PAPA					
28/04/2025	0067680	CAMILA BIANCA MASSOCA DE ALMEIDA	27/03/1997	F	8
STREA, STREV					
28/04/2025	0067681	SIRLENE DE JESUS COSTA	09/02/2004	F	6
STREA, STREV					
28/04/2025	0067682	SUELY MARIA RIBEIRO XAVIER	05/07/1965	F	1
COVAG					
29/04/2025	0067683	FELIPE DE OLIVEIRA	07/04/1989	M	18
URINA					
29/04/2025	0067686	VERA LUCIA OSCAR	14/11/1974	F	3
PAPA					
29/04/2025	0067687	FABIANA APARECIDA EMILIA CASTOLDI	15/06/1979	F	3
PAPA					
29/04/2025	0067688	DAIANE NASCIMENTO PRUDENCIO	20/09/1986	F	3
PAPA					
29/04/2025	0067690	ADRIANA RODRIGUES DE ARAUJO	31/07/1986	F	3
PAPA					
29/04/2025	0067691	JESSICA MARIA DA SILVA	04/03/1992	F	3
PAPA					
29/04/2025	0067693	MARISETE JESUS DE ALMEIDA DA SILVA	07/10/1966	F	9
PAPA					
29/04/2025	0067694	MARIA APARECIDA DE SOUSA	22/10/1971	F	9
PAPA					
29/04/2025	0067695	MARIA CICERA VIEIRA ALVES	20/07/1967	F	9
PAPA					
29/04/2025	0067696	ROSICLEIA APARECIDA VIEIRA	26/06/1983	F	9
PAPA					

Pacientes por Data

SULENI MARIA RIBEIRO DOS SANTOS

Convenio :

Periodo de 01-04-2025 a 30-04-2025

Data	Codigo	Paciente	Dt.Nasc	S	Convenio
29/04/2025	0067697	GISLAINE DA SILVA SAMPAIO	14/10/1970	F	9
PAPA					
29/04/2025	0067698	DALINE LIMA QUIRINO	25/07/1995	F	9
PAPA					
29/04/2025	0067699	GERLANE DO NASCIMENTO SANTOS	20/05/1971	F	9
PAPA					
30/04/2025	0067700	PALOMA AUGUSTA DO NASCIMENTO VIEIRA RIB2E6I/R1O1/1992		F	3
STREA, STREV					
30/04/2025	0067701	SUELI QUEIROZ TIBURCIO	21/11/1986	F	4
STREA, STREV					
30/04/2025	0067702	ELLEN SILVA ALVES DE MOURA	21/01/1999	F	7
STREA, STREV					

Resumo Estatistico

Numero de Pacientes Listados (N): 1410

Numero de Exames Efetuados (E): 8298

MINISTÉRIO DA FAZENDA
Secretaria da Receita Federal do Brasil
Procuradoria-Geral da Fazenda Nacional

CERTIDÃO NEGATIVA DE DÉBITOS RELATIVOS AOS TRIBUTOS FEDERAIS E À DÍVIDA ATIVA DA UNIÃO

Nome: LABORMED SERVICOS EM SAUDE LTDA
CNPJ: 41.352.382/0001-08

Ressalvado o direito de a Fazenda Nacional cobrar e inscrever quaisquer dívidas de responsabilidade do sujeito passivo acima identificado que vierem a ser apuradas, é certificado que não constam pendências em seu nome, relativas a créditos tributários administrados pela Secretaria da Receita Federal do Brasil (RFB) e a inscrições em Dívida Ativa da União (DAU) junto à Procuradoria-Geral da Fazenda Nacional (PGFN).

Esta certidão é válida para o estabelecimento matriz e suas filiais e, no caso de ente federativo, para todos os órgãos e fundos públicos da administração direta a ele vinculados. Refere-se à situação do sujeito passivo no âmbito da RFB e da PGFN e abrange inclusive as contribuições sociais previstas nas alíneas 'a' a 'd' do parágrafo único do art. 11 da Lei nº 8.212, de 24 de julho de 1991.

A aceitação desta certidão está condicionada à verificação de sua autenticidade na Internet, nos endereços <http://rfb.gov.br> ou <http://www.pgfn.gov.br>.

Certidão emitida gratuitamente com base na Portaria Conjunta RFB/PGFN nº 1.751, de 2/10/2014.
Emitida às 18:23:43 do dia 05/05/2025 <hora e data de Brasília>.
Válida até 01/11/2025.
Código de controle da certidão: **402F.D031.CFB4.D7AD**
Qualquer rasura ou emenda invalidará este documento.

Secretaria da Fazenda e Planejamento do Estado de São Paulo

Débitos Tributários Não Inscritos na Dívida Ativa do Estado de São Paulo

CNPJ: 41.352.382/0001-08

Ressalvado o direito da Secretaria da Fazenda e Planejamento do Estado de São Paulo de apurar débitos de responsabilidade da pessoa jurídica acima identificada, é certificado que **não constam débitos** declarados ou apurados pendentes de inscrição na Dívida Ativa de responsabilidade do estabelecimento matriz/filial acima identificado.

Certidão nº	25040729044-16
Data e hora da emissão	23/04/2025 08:47:41
Validade	6 (seis) meses, contados da data de sua expedição.

Qualquer rasura ou emenda invalidará este documento.

A aceitação desta certidão está condicionada à verificação de sua autenticidade no sítio **www.pfe.fazenda.sp.gov.br**

1107

PODER JUDICIÁRIO
JUSTIÇA DO TRABALHO

CERTIDÃO NEGATIVA DE DÉBITOS TRABALHISTAS

Nome: LABORMED SERVICOS EM SAUDE LTDA (MATRIZ E FILIAIS)
CNPJ: 41.352.382/0001-08
Certidão nº: 6355807/2025
Expedição: 04/02/2025, às 15:25:38
Validade: 03/08/2025 - 180 (cento e oitenta) dias, contados da data de sua expedição.

Certifica-se que **LABORMED SERVICOS EM SAUDE LTDA (MATRIZ E FILIAIS)**, inscrito(a) no CNPJ sob o nº **41.352.382/0001-08**, **NÃO CONSTA** como inadimplente no Banco Nacional de Devedores Trabalhistas.
Certidão emitida com base nos arts. 642-A e 883-A da Consolidação das Leis do Trabalho, acrescentados pelas Leis ns.° 12.440/2011 e 13.467/2017, e no Ato 01/2022 da CGJT, de 21 de janeiro de 2022.
Os dados constantes desta Certidão são de responsabilidade dos Tribunais do Trabalho.
No caso de pessoa jurídica, a Certidão atesta a empresa em relação a todos os seus estabelecimentos, agências ou filiais.
A aceitação desta certidão condiciona-se à verificação de sua autenticidade no portal do Tribunal Superior do Trabalho na Internet (http://www.tst.jus.br).
Certidão emitida gratuitamente.

INFORMAÇÃO IMPORTANTE
Do Banco Nacional de Devedores Trabalhistas constam os dados necessários à identificação das pessoas naturais e jurídicas inadimplentes perante a Justiça do Trabalho quanto às obrigações estabelecidas em sentença condenatória transitada em julgado ou em acordos judiciais trabalhistas, inclusive no concernente aos recolhimentos previdenciários, a honorários, a custas, a emolumentos ou a recolhimentos determinados em lei; ou decorrentes de execução de acordos firmados perante o Ministério Público do Trabalho, Comissão de Conciliação Prévia ou demais títulos que, por disposição legal, contiver força executiva.

Voltar Imprimir

CAIXA ECONÔMICA FEDERAL

Certificado de Regularidade do FGTS - CRF

Inscrição: 41.352.382/0001-08

Razão Social: LABORMED SERVICOS EM SAUDE LTDA

Endereço: R COMENDADOR JOAO UGLIENGO 4 SALA 10 / CENTRO ALTO / RIBEIRAO PIRES / SP / 09424-000

A Caixa Econômica Federal, no uso da atribuição que lhe confere o Art. 7, da Lei 8.036, de 11 de maio de 1990, certifica que, nesta data, a empresa acima identificada encontra-se em situação regular perante o Fundo de Garantia do Tempo de Servico - FGTS.

O presente Certificado não servirá de prova contra cobrança de quaisquer débitos referentes a contribuições e/ou encargos devidos, decorrentes das obrigações com o FGTS.

Validade:01/07/2025 a 30/07/2025

Certificação Número: 2025070105115683475173

Informação obtida em 08/07/2025 09:31:07

A utilização deste Certificado para os fins previstos em Lei esta condicionada a verificação de autenticidade no site da Caixa: **www.caixa.gov.br**

Imprimir Baixar PDF

SECRETARIA DA FAZENDA DO ESTADO DE SÃO PAULO

Cadastro Informativo dos Créditos não Quitados de Órgãos e Entidades Estaduais
CADIN Estadual

Informações Cadastrais

CNPJ/CPF: 41.352.382/0001-08

Não foram encontradas pendências no Cadastro de Créditos não quitados de Órgãos e Entidades Estaduais – CADIN ESTADUAL.

Pesquisa realizada em: 06/05/2025 às 10:50:19

Se você recebeu o comunicado CADIN regularize sua situação em 90 (noventa) dias contados a partir da data de expedição do mesmo.

Este documento não tem validade de Certidão Negativa.
Em conformidade com a Lei Estadual nº 12.799/2008 a inexistência de registro no CADIN Estadual:
- Não configura reconhecimento de regularidade de situação, nem dispensa a apresentação dos documentos exigidos em lei, decreto e demais atos normativos. (artigo 7º)
- Não impede a consulta prévia pelos órgãos e entidades da Administração direta e indireta ao sistema CADIN Estadual. (artigo 6º)
- Aos registros incluídos após a emissão da declaração cabe a aplicação do parágrafo 1º do artigo 6º.

A autenticidade deste documento deverá ser confirmada na página da Secretaria da Fazenda do Estado de São Paulo, endereço: https://www.fazenda.sp.gov.br/cadin_estadual/pages/publ/cadin.aspx

Código da Declaração: 9C01F3BB.2FF4CA2E.3B6E83A2.3FF61FC5

EMISSÃO GRATUITA

Atenção: Qualquer rasura ou emenda invalidará este documento.

PREFEITURA DO MUNICÍPIO DE SÃO PAULO

SECRETARIA MUNICIPAL DA FAZENDA

NOTA FISCAL ELETRÔNICA DE SERVIÇOS - NFS-e

20250109u02337549000100

Número da Nota	Data e Hora de Emissão	Código de Verificação
00000028	09/01/2025 10:08:05	VPZD-Z6W2

PRESTADOR DE SERVIÇOS

CPF/CNPJ: **02.337.549/0001-00** Inscrição Municipal: **1.384.457-1**
Nome/Razão Social: **DG DESENVOLVIMENTO E GESTAO LIMITADA**
Endereço: **R JOAO MOURA 661, CONJ 67 - PINHEIROS - CEP: 05412-001**
Município: **São Paulo** UF: **SP**

TOMADOR DE SERVIÇOS

Nome/Razão Social: **BIOGESP - ASSOCIACAO DE GESTAO E EXECUCAO DE SERVICOS PUBLICO**
CPF/CNPJ: **26.702.577/0001-39** Inscrição Municipal: **6.149.202-7**
Endereço: **R CARD ARCOVERDE 1641, SALA 93/94 - PINHEIROS - CEP: 05407-002**
Município: **São Paulo** UF: **SP** E-mail: **nfe@biogesp.com.br**

INTERMEDIÁRIO DE SERVIÇOS

CPF/CNPJ: **----** Nome/Razão Social: **----**

DISCRIMINAÇÃO DOS SERVIÇOS

PRESTAÇÃO DE SERVIÇOS DE MÃO DE OBRA DE EQUIPE DE MANUTENÇÃO PREDIAL SENDO CORRETIVO E/OU PREVENTIVO DO HOSPITAL E MATERNIDADE SÃO LUCAS, CAISM, CEM E UBS'S - LOCALIZADO NO MUNICIPIO DE RIBEIRÃO PIRES/SP.
GERIDO PELA BIOGESP SOBRE O CHAMAMENTO PUBLICO N° 003/2021 E CONTRATO N° 001/2022.
PRESTAÇÃO DE SERVIÇOS EXECUTADO NO PERIODO DE 01 DE DEZEMBRO ATÉ 31 DE DEZEMBRO DE 2024.

DADOS BANCÁRIOS:
BANCO ITAU (341)
AG.: 2904
C/C: 99517-8
CNPJ (PIX): 02.337.549/0001-00

VALOR TOTAL DO SERVIÇO = R$ 60.000,00

INSS (R$)	IRRF (R$)	CSLL (R$)	COFINS (R$)	PIS/PASEP (R$)
6.600,00	-	-	-	-

Código do Serviço
01023 - Execução de obras de constr. civil, elétrica ou semelhantes, e respec. serv. aux. ou complement.

Valor Total das Deduções (R$)	Base de Cálculo (R$)	Alíquota (%)	Valor do ISS (R$)	Crédito (R$)
0,00	60.000,00	5,00%	3.000,00	0,00

Município da Prestação do Serviço	Número Inscrição da Obra	Valor Aproximado dos Tributos / Fonte
Ribeirão Pires - SP	-	-

OUTRAS INFORMAÇÕES

(1) Esta NFS-e foi emitida com respaldo na Lei nº 14.097/2005; (2) O ISS desta NFS-e é devido FORA do Município de São Paulo; (3) Esta NFS-e não gera crédito; (4) O ISS desta NFS-e será RETIDO pelo Tomador de Serviço;

1111

Prefeitura de Ribeirão Pires

46522967000134

GISS ONLINE - ISSQN - IMPOSTO SOBRE SERVIÇO DE QUALQUER NATUREZA

Nº DA GUIA: 3484116

01 - INSCRIÇÃO MUNICIPAL: 999744358	
02 - NOME DO CONTRIBUINTE OU RESPONSÁVEL: BIOGESP - ASSOCIAÇÃO DE GESTÃO E EXECUÇÃO DE SERVIÇOS PUBLICOS E SOCIAIS	03 - ALÍQUOTA:
04 - REFERÊNCIA: 81710000034800036322025073136320034841160125	05 - COMPETÊNCIA: 1/2025
06 - EMITENTE: Prefeitura de Ribeirão Pires	07 - DATA DE EMISSÃO/CÁLCULO: 14/02/2025 — 08 - VENCIMENTO: 31/07/2025
09 - VALOR FATURADO: 60.000,00	10 - UNIDADE DE VALOR: REAL — 11 - VALOR DO TRIBUTO: 3.000,00
12 - OUTRAS INFORMAÇÕES: Multa de 0,25(por cento) ao dia, até o limite máximo de 10(por cento) Juros de 1(por cento) ao mes ou fração de mes. Correção Monetária a partir do exercicio seguinte, calculado pelo IPC-FIPE. Fundamento Legal: Artigo 212 da Lei 3.668/93. Pagável na Caixa Econômica Federal (Internet e Autoatendimento), Lotéricas, Banco Santander (Internet e Autoatendimento) e Bradesco (Internet e Autoatendimento) até a data do vencimento. REFERENTE A RETENCAO: DG DESENVOLVIMENTO E GESTAO LIMITADA CPF/CNPJ: 2337549000100 NFS nº 28 IM:	13 - CORREÇÃO MONETÁRIA: 0,00 14 - MULTA: 300,00 15 - JUROS: 180,00 16 - DESCONTO (%): 0,00
SR. CAIXA: NÃO RECEBER APÓS ESTA DATA — 17 - DATA:	18 - TOTAL A PAGAR: 3.480,00

19 - AUTENTICAÇÃO MECÂNICA

817100000345 800036322025 507313632006 348411601258

Tomador

Prefeitura de Ribeirão Pires

46522967000134

GISS ONLINE - ISSQN - IMPOSTO SOBRE SERVIÇO DE QUALQUER NATUREZA

Nº DA GUIA: 3484116

01 - INSCRIÇÃO MUNICIPAL: 999744358	
02 - NOME DO CONTRIBUINTE OU RESPONSÁVEL: BIOGESP - ASSOCIAÇÃO DE GESTÃO E EXECUÇÃO DE SERVIÇOS PUBLICOS E SOCIAIS	03 - ALÍQUOTA:
04 - REFERÊNCIA: 81710000034800036322025073136320034841160125	05 - COMPETÊNCIA: 1/2025
06 - EMITENTE: Prefeitura de Ribeirão Pires	07 - DATA DE EMISSÃO/CÁLCULO: 14/02/2025 — 08 - VENCIMENTO: 31/07/2025
09 - VALOR FATURADO: 60.000,00	10 - UNIDADE DE VALOR: REAL — 11 - VALOR DO TRIBUTO: 3.000,00
12 - OUTRAS INFORMAÇÕES: Multa de 0,25(por cento) ao dia, até o limite máximo de 10(por cento) Juros de 1(por cento) ao mes ou fração de mes. Correção Monetária a partir do exercicio seguinte, calculado pelo IPC-FIPE. Fundamento Legal: Artigo 212 da Lei 3.668/93. Pagável na Caixa Econômica Federal (Internet e Autoatendimento), Lotéricas, Banco Santander (Internet e Autoatendimento) e Bradesco (Internet e Autoatendimento) até a data do vencimento. REFERENTE A RETENCAO: DG DESENVOLVIMENTO E GESTAO LIMITADA CPF/CNPJ: 2337549000100 NFS nº 28 IM:	13 - CORREÇÃO MONETÁRIA: 0,00 14 - MULTA: 300,00 15 - JUROS: 180,00 16 - DESCONTO (%): 0,00
SR. CAIXA: NÃO RECEBER APÓS ESTA DATA — 17 - DATA:	18 - TOTAL A PAGAR: 3.480,00

19 - AUTENTICAÇÃO MECÂNICA

817100000345 800036322025 507313632006 348411601258

Tomador

01/07/2025 17:00:25

Santander

Internet Banking Empresarial

BIOGESP ASSOCIACAO DE GESTAO E EXECUCAO **Agência:** 0123 **Conta:** 130043711

Pagamentos > Boletos, contas e tributos >

Pagar com código de barras

Pagamento realizado com sucesso.

Empresa	Data do pagamento	Valor nominal	Valor total a pagar
PM RIBEIRAO PIRES	02/07/2025	R$ 3.480,00	R$ 3.480,00

817100000345.800036322025.507313632006.348411601258

Empresa	Data de Vencimento	Valor
PM RIBEIRAO PIRES	31/07/2025	R$ 3.480,00

Codigo de Barras	Data / hora da transação:	Autenticação
81710000034-5 80003632202-5 50731363200-6 34841160125-8	02/07/2025 12:21:07	IBE6C4789CBFEAF4830B734

Central de Atendimento Santander Empresarial
4004-2125 (Regiões Metropolitanas)
0800 726 2125 (Demais Localidades)
0800 723 5007 (Pessoas com deficiência auditiva ou de fala)

SAC - Atendimento 24h por dia, todos os dias.
0800 762 7777
0800 771 0401 (Pessoas com deficiência auditiva ou de fala)
Ouvidoria - Das 9h às 18h, de segunda a sexta-feira, exceto feriado.
0800 726 0322
0800 771 0301 (Pessoas com deficiência auditiva ou de fala)

MINISTÉRIO DA FAZENDA
Secretaria da Receita Federal do Brasil
Procuradoria-Geral da Fazenda Nacional

CERTIDÃO POSITIVA COM EFEITOS DE NEGATIVA DE DÉBITOS RELATIVOS AOS TRIBUTOS FEDERAIS E À DÍVIDA ATIVA DA UNIÃO

Nome: DG DESENVOLVIMENTO E GESTAO LIMITADA
CNPJ: 02.337.549/0001-00

Ressalvado o direito de a Fazenda Nacional cobrar e inscrever quaisquer dívidas de responsabilidade do sujeito passivo acima identificado que vierem a ser apuradas, é certificado que:

1. constam débitos administrados pela Secretaria da Receita Federal do Brasil (RFB) com exigibilidade suspensa nos termos do art. 151 da Lei nº 5.172, de 25 de outubro de 1966 - Código Tributário Nacional (CTN), ou objeto de decisão judicial que determina sua desconsideração para fins de certificação da regularidade fiscal, ou ainda não vencidos; e

2. não constam inscrições em Dívida Ativa da União (DAU) na Procuradoria-Geral da Fazenda Nacional (PGFN).

Conforme disposto nos arts. 205 e 206 do CTN, este documento tem os mesmos efeitos da certidão negativa.

Esta certidão é válida para o estabelecimento matriz e suas filiais e, no caso de ente federativo, para todos os órgãos e fundos públicos da administração direta a ele vinculados. Refere-se à situação do sujeito passivo no âmbito da RFB e da PGFN e abrange inclusive as contribuições sociais previstas nas alíneas 'a' a 'd' do parágrafo único do art. 11 da Lei nº 8.212, de 24 de julho de 1991.

A aceitação desta certidão está condicionada à verificação de sua autenticidade na Internet, nos endereços <http://rfb.gov.br> ou <http://www.pgfn.gov.br>.

Certidão emitida gratuitamente com base na Portaria Conjunta RFB/PGFN nº 1.751, de 2/10/2014.
Emitida às 10:00:51 do dia 20/02/2025 <hora e data de Brasília>.
Válida até 19/08/2025.
Código de controle da certidão: **8A63.2BEF.BF1B.95BC**
Qualquer rasura ou emenda invalidará este documento.

Secretaria da Fazenda e Planejamento do Estado de São Paulo

Débitos Tributários Não Inscritos na Dívida Ativa do Estado de São Paulo

CNPJ: 02.337.549/0001-00

Ressalvado o direito da Secretaria da Fazenda e Planejamento do Estado de São Paulo de apurar débitos de responsabilidade da pessoa jurídica acima identificada, é certificado que **não constam débitos** declarados ou apurados pendentes de inscrição na Dívida Ativa de responsabilidade do estabelecimento matriz/filial acima identificado.

Certidão nº	25020192705-38
Data e hora da emissão	04/02/2025 14:56:51
Validade	6 (seis) meses, contados da data de sua expedição.

Qualquer rasura ou emenda invalidará este documento.

A aceitação desta certidão está condicionada à verificação de sua autenticidade no sítio **www.pfe.fazenda.sp.gov.br**

1115

PREFEITURA DE
SÃO PAULO
FAZENDA

SECRETARIA MUNICIPAL DA FAZENDA

Certidão Conjunta de Débitos de Tributos Mobiliários

Certidão Número: 0435276 - 2025

CPF/CNPJ Raiz: 02.337.549/

Contribuinte: DG DESENVOLVIMENTO E GESTAO LIMITADA

Liberação: 17/02/2025

Validade: 16/08/2025

Tributos Abrangidos:

Imposto Sobre Serviços - ISS
Taxa de Fiscalização de Localização Instalação e Funcionamento
Taxa de Fiscalização de Anúncio - TFA
Taxa de Fiscalização de Estabelecimento - TFE
Taxa de Resíduos Sólidos de Serviços de Saúde - TRSS (incidência a partir de Jan/2011)
Imposto Sobre Transmissão de Bens Imóveis - ITBI

Unidades Tributárias:

CCM 1.384.457-1- Inicio atv :12/06/2024 (R JOAO MOURA, 661 - CEP: 05412-001)

Ressalvado o direito de a Fazenda Municipal cobrar e inscrever quaisquer dívidas de responsabilidade do sujeito passivo que vierem a ser apuradas ou que se verifiquem a qualquer tempo, inclusive em relação ao período contido neste documento, relativas a tributos administrados pela Secretaria Municipal da Fazenda e a inscrições em Dívida Ativa Municipal, junto à Procuradoria Geral do Município é certificado que a Situação Fiscal do Contribuinte supra, referente aos créditos tributários inscritos e não inscritos na Dívida Ativa abrangidos por esta certidão, até a presente data é: **REGULAR.**

A aceitação desta certidão está condicionada à verificação de sua autenticidade na Internet, no endereço http://www.prefeitura.sp.gov.br/cidade/secretarias/fazenda/.
Qualquer rasura invalidará este documento.

SITUAÇÃO REGULAR

Certidão expedida com base na Portaria Conjunta SF/PGM nº 4, de 12 de abril de 2017, Instrução Normativa SF/SUREM nº 3, de 6 de abril de 2015, Decreto 50.691, de 29 de junho de 2009, Decreto 51.714, de 13 de agosto de 2010; Portaria SF nº 268, de 11 de outubro de 2019 e Portaria SF nº 182, de 04 de agosto de 2021.

Certidão emitida às 09:14:25 horas do dia 17/02/2025 (hora e data de Brasília).

Código de Autenticidade: 2BDB1A9F

A autenticidade desta certidão deverá ser confirmada na página da Secretaria Municipal da Fazenda http://www.prefeitura.sp.gov.br/sf

PODER JUDICIÁRIO
JUSTIÇA DO TRABALHO

CERTIDÃO NEGATIVA DE DÉBITOS TRABALHISTAS

Nome: DG DESENVOLVIMENTO E GESTAO LIMITADA (MATRIZ E FILIAIS)
CNPJ: 02.337.549/0001-00
Certidão nº: 11602113/2025
Expedição: 27/02/2025, às 09:17:37
Validade: 26/08/2025 - 180 (cento e oitenta) dias, contados da data de sua expedição.

Certifica-se que **DG DESENVOLVIMENTO E GESTAO LIMITADA (MATRIZ E FILIAIS)**, inscrito(a) no CNPJ sob o nº **02.337.549/0001-00**, **NÃO CONSTA** como inadimplente no Banco Nacional de Devedores Trabalhistas.
Certidão emitida com base nos arts. 642-A e 883-A da Consolidação das Leis do Trabalho, acrescentados pelas Leis ns.° 12.440/2011 e 13.467/2017, e no Ato 01/2022 da CGJT, de 21 de janeiro de 2022.
Os dados constantes desta Certidão são de responsabilidade dos Tribunais do Trabalho.
No caso de pessoa jurídica, a Certidão atesta a empresa em relação a todos os seus estabelecimentos, agências ou filiais.
A aceitação desta certidão condiciona-se à verificação de sua autenticidade no portal do Tribunal Superior do Trabalho na Internet (http://www.tst.jus.br).
Certidão emitida gratuitamente.

INFORMAÇÃO IMPORTANTE
Do Banco Nacional de Devedores Trabalhistas constam os dados necessários à identificação das pessoas naturais e jurídicas inadimplentes perante a Justiça do Trabalho quanto às obrigações estabelecidas em sentença condenatória transitada em julgado ou em acordos judiciais trabalhistas, inclusive no concernente aos recolhimentos previdenciários, a honorários, a custas, a emolumentos ou a recolhimentos determinados em lei; ou decorrentes de execução de acordos firmados perante o Ministério Público do Trabalho, Comissão de Conciliação Prévia ou demais títulos que, por disposição legal, contiver força executiva.

Voltar Imprimir

CAIXA ECONÔMICA FEDERAL

Certificado de Regularidade do FGTS - CRF

Inscrição: 02.337.549/0001-00
Razão Social: DG DESENVOLVIMENTO E GESTAO LTDA
Endereço: R JOAO MOURA 661 CONJ 67 / PINHEIROS / SAO PAULO / SP / 05412-001

A Caixa Econômica Federal, no uso da atribuição que lhe confere o Art. 7, da Lei 8.036, de 11 de maio de 1990, certifica que, nesta data, a empresa acima identificada encontra-se em situação regular perante o Fundo de Garantia do Tempo de Servico - FGTS.

O presente Certificado não servirá de prova contra cobrança de quaisquer débitos referentes a contribuições e/ou encargos devidos, decorrentes das obrigações com o FGTS.

Validade:16/07/2025 a 14/08/2025

Certificação Número: 2025071619000893450366

Informação obtida em 31/07/2025 10:36:40

A utilização deste Certificado para os fins previstos em Lei esta condicionada a verificação de autenticidade no site da Caixa: **www.caixa.gov.br**

Imprimir Baixar PDF

SECRETARIA DA FAZENDA DO ESTADO DE SÃO PAULO

Cadastro Informativo dos Créditos não Quitados de Órgãos e Entidades Estaduais
CADIN Estadual

Informações Cadastrais

CNPJ/CPF: 02.337.549/0001-00

Não foram encontradas pendências no Cadastro de Créditos não quitados de Órgãos e Entidades Estaduais – CADIN ESTADUAL.

Pesquisa realizada em: 26/05/2025 às 09:59:17

Se você recebeu o comunicado CADIN regularize sua situação em 90 (noventa) dias contados a partir da data de expedição do mesmo.

Este documento não tem validade de Certidão Negativa.
Em conformidade com a Lei Estadual nº 12.799/2008 a inexistência de registro no CADIN Estadual:
- Não configura reconhecimento de regularidade de situação, nem dispensa a apresentação dos documentos exigidos em lei, decreto e demais atos normativos. (artigo 7º)
- Não impede a consulta prévia pelos órgãos e entidades da Administração direta e indireta ao sistema CADIN Estadual. (artigo 6º)
- Aos registros incluídos após a emissão da declaração cabe a aplicação do parágrafo 1º do artigo 6º.

A autenticidade deste documento deverá ser confirmada na página da Secretaria da Fazenda do Estado de São Paulo, endereço: https://www.fazenda.sp.gov.br/cadin_estadual/pages/publ/cadin.aspx

Código da Declaração: FFAF755B.EE45DA6B.6EED22A8.E9B8781D

EMISSÃO GRATUITA

Atenção: Qualquer rasura ou emenda invalidará este documento.

☐ Visualizar Pix agrupados

EMPRESA

Consultas - Extrato de conta corrente

G333091219145824010
09/08/2025 13:14:21

Cliente - Conta atual

Agência	3043-0
Conta corrente	27552-2 BIOGESP - A G E S PUBLIC
Período do extrato	07 / 2025

Lançamentos

Dt. balancete	Dt. movimento	Ag. origem	Lote	Histórico	Documento	Valor R$	Saldo
27/06/2025		0000	00000	000 Saldo Anterior			54.478,19 C
01/07/2025		0000	13105	144 Pix - Enviado	70.101	54.468,19 D	10,00 C
				01/07 10:49 BIOGESP - A G E S PUBLIC			
04/07/2025		0869	99015	870 Transferência recebida	550.869.000.013.797	524.413,69 C	
				04/07 11:36 PMETRP - FMS			
04/07/2025		0869	99015	870 Transferência recebida	550.869.000.013.797	14.854,11 C	
				04/07 16:40 PMETRP - FMS			
04/07/2025		0000	14175	976 TED-Crédito em Conta	35.082.196	100.000,00 C	
				104 0928 12928308000180 SP 354330 FMS			
04/07/2025		0000	13105	144 Pix - Enviado	70.401	524.413,69 D	
				04/07 11:58 BIOGESP - A G E S PUBLIC			
04/07/2025		0000	13105	144 Pix - Enviado	70.402	114.854,11 D	10,00 C
				04/07 18:02 BIOGESP - A G E S PUBLIC			
10/07/2025		0000	13113	435 Tarifa Pacote de Serviços	881.911.201.611.488	10,00 D	0,00 C
				Cobrança referente 10/07/2025			
18/07/2025		0869	99015	870 Transferência recebida	550.869.000.013.797	1.344.500,00 C	
				18/07 11:45 PMETRP - FMS			
18/07/2025		0000	14175	976 TED-Crédito em Conta	34.632.532	300.000,00 C	
				104 0928 12928308000180 SP 354330 FMS			
18/07/2025		0000	13105	144 Pix - Enviado	71.801	1.344.424,60 D	
				18/07 12:06 BIOGESP ASSOCIACAO DE GEST			
18/07/2025		0000	13113	435 Tarifa Pacote de Serviços	861.990.805.653.575	65,40 D	
				Cobr parc ref a 10/07/2025			
18/07/2025		0000	13113	258 Tarifa Pix Enviado	891.991.200.218.734	10,00 D	300.000,00 C
				Tar. agrupadas - ocorrencia 18/07/2025			
21/07/2025		0000	13105	144 Pix - Enviado	72.101	299.990,00 D	
				20/07 11:11 BIOGESP ASSOCIACAO DE GEST			
21/07/2025		0000	13113	258 Tarifa Pix Enviado	862.021.200.126.918	10,00 D	0,00 C
				Tar. agrupadas - ocorrencia 21/07/2025			
23/07/2025		0869	99015	870 Transferência recebida	550.869.000.013.797	150.237,95 C	150.237,95 C
				23/07 12:58 PMETRP - FMS			
24/07/2025		0000	13105	144 Pix - Enviado	72.401	150.227,95 D	
				24/07 11:31 BIOGESP ASSOCIACAO DE GEST			
24/07/2025		0000	13113	258 Tarifa Pix Enviado	892.051.200.179.303	10,00 D	0,00 C
				Tar. agrupadas - ocorrencia 24/07/2025			
30/07/2025		0000	14175	976 TED-Crédito em Conta	34.511.965	54.643,19 C	54.643,19 C
				104 0928 12928308000180 SP 354330 FMS			
31/07/2025		0000	13105	144 Pix - Enviado	73.101	54.633,19 D	
				31/07 12:35 BIOGESP ASSOCIACAO DE GEST			

1120

31/07/2025	0000	13113	258 Tarifa Pix Enviado	892.121.200.234.084	10,00 D
			Tar. agrupadas - ocorrencia 31/07/2025		
31/07/2025	0000	00000	999 S A L D O		0,00 C

***** A CONTA NAO FOI MOVIMENTADA *****

OBSERVAÇÕES:

Transação efetuada com sucesso por: JF531792 ROSALY MEDEIROS MORTATI.

BB RENDE FÁCIL

Dados do Cliente

Agência 3043-0	**Conta** 27552-2
Cliente BIOGESP - ASSOCIACAO DE GESTAO E EXECUCAO DE SERVICOS PUBLIC	**CNPJ** 26.702.577/0001-39

Resumo do mês - Julho/2025

Saldo bruto em	R$ 0,00
Aplicações no mês:	R$ 0,00
Resgates líquidos no mês:	R$ 0,00
IR sobre resgates no mês:	R$ 0,00
IOF sobre resgates no mês:	R$ 0,00
Rendimentos no mês:	R$ 0,00
Saldo bruto em :	R$ 0,00

Histórico de movimentação

Data	Histórico	Capital	Rendimento*	IR	IOF	Valor Líquido
30/06/2025	Saldo Anterior	R$ 0,00	R$ 0,00	R$ 0,00	R$ 0,00	R$ 0,00
31/07/2025	Saldo Final	R$ 0,00	R$ 0,00	R$ 0,00	R$ 0,00	R$ 0,00

* Rendimento desde o início da aplicação, referente ao capital resgatado.

Impresso em 09/08/2025 às 13:14

Santander

Internet Banking Empresarial

BIOGESP ASSOCIACAO DE GESTAO E EXECUCAO **Agência:** 0123 **Conta:** 130043711

Extrato de Movimento e Posição

*Valores em (R$)

Data	Valor da Aplicação	Resgates Antecipados/Vencidos							Posição no Dia							
		Valor Principal Resgatado	Valor Bruto Resgatado	IOF Retido	IR Retido	Valor Líquido Resgatado	Rendimento Pago		Transferências Judiciais	Saldo		Provisão Impostos		Saldo Líquido	Bloqueio Judicial		Saldo Disponível
							Bruto	Líquido		Principal	Bruto	IOF	IRRF		Principal	Juros Líquidos	
01/07/2025	5.788,64	0,00	0,00	0,00	0,00	0,00	0,00	0,00	0,00	288.043,70	288.056,12	6,95	1,23	288.047,94	0,00	0,00	288.047,94
02/07/2025	0,00	26.791,68	26.793,00	0,70	0,14	26.792,16	1,32	0,48	0,00	261.252,02	261.264,70	6,72	1,33	261.256,65	0,00	0,00	261.256,65
03/07/2025	0,00	0,00	0,00	0,00	0,00	0,00	0,00	0,00	0,00	261.252,02	261.266,14	7,08	1,58	261.257,48	0,00	0,00	261.257,48
04/07/2025	194.364,80	0,00	0,00	0,00	0,00	0,00	0,00	0,00	0,00	455.616,82	455.632,38	7,19	1,88	455.623,31	0,00	0,00	455.623,31
07/07/2025	0,00	596,20	596,24	0,01	0,01	596,22	0,04	0,02	0,00	455.020,62	455.038,64	7,10	2,44	455.029,10	0,00	0,00	455.029,10
08/07/2025	129.514,49	0,00	0,00	0,00	0,00	0,00	0,00	0,00	0,00	584.535,11	584.555,64	7,96	2,81	584.544,87	0,00	0,00	584.544,87
09/07/2025	0,00	0,00	0,00	0,00	0,00	0,00	0,00	0,00	0,00	584.535,11	584.558,87	9,36	3,22	584.546,29	0,00	0,00	584.546,29
10/07/2025	0,00	85.072,88	85.079,91	1,83	1,17	85.076,91	7,03	4,03	0,00	499.462,23	499.482,17	8,53	2,55	499.471,09	0,00	0,00	499.471,09
11/07/2025	0,00	1.745,78	1.745,94	0,04	0,03	1.745,87	0,16	0,09	0,00	497.716,45	497.739,00	9,54	2,91	497.726,55	0,00	0,00	497.726,55
14/07/2025	0,00	0,00	0,00	0,00	0,00	0,00	0,00	0,00	0,00	497.716,45	497.741,73	8,70	3,71	497.729,32	0,00	0,00	497.729,32
15/07/2025	0,00	26.544,38	26.547,01	0,26	0,53	26.546,22	2,63	1,84	0,00	471.172,07	471.197,48	8,99	3,68	471.184,81	0,00	0,00	471.184,81
16/07/2025	0,00	1.408,49	1.408,64	0,01	0,03	1.408,60	0,15	0,11	0,00	469.763,58	469.791,44	9,30	4,17	469.777,97	0,00	0,00	469.777,97
17/07/2025	0,00	0,00	0,00	0,00	0,00	0,00	0,00	0,00	0,00	469.763,58	469.794,02	9,51	4,68	469.779,83	0,00	0,00	469.779,83
18/07/2025	1.340.341,00	0,00	0,00	0,00	0,00	0,00	0,00	0,00	0,00	1.810.104,58	1.810.137,61	9,60	5,25	1.810.122,76	0,00	0,00	1.810.122,76
21/07/2025	0,00	1.287.266,34	1.287.306,46	12,84	6,12	1.287.287,50	40,12	21,16	0,00	522.838,24	522.841,12	2,59	0,06	522.838,47	0,00	0,00	522.838,47
22/07/2025	0,00	49,50	49,50	0,00	0,00	49,50	0,00	0,00	0,00	522.788,74	522.794,50	4,95	0,18	522.789,37	0,00	0,00	522.789,37
23/07/2025	0,00	7.442,81	7.442,93	0,10	0,00	7.442,83	0,12	0,02	0,00	515.345,93	515.354,45	7,07	0,32	515.347,06	0,00	0,00	515.347,06
24/07/2025	25.690,00	0,00	0,00	0,00	0,00	0,00	0,00	0,00	0,00	541.035,93	541.047,29	9,08	0,51	541.037,70	0,00	0,00	541.037,70
25/07/2025	0,00	99,00	99,00	0,00	0,00	99,00	0,00	0,00	0,00	540.936,93	540.951,27	10,92	0,76	540.939,59	0,00	0,00	540.939,59
28/07/2025	0,00	18.067,69	18.068,29	0,39	0,05	18.067,85	0,60	0,16	0,00	522.869,24	522.885,96	11,09	1,25	522.873,62	0,00	0,00	522.873,62
29/07/2025	3.131,84	0,00	0,00	0,00	0,00	0,00	0,00	0,00	0,00	526.001,08	526.020,68	12,42	1,60	526.006,66	0,00	0,00	526.006,66
30/07/2025	0,00	0,00	0,00	0,00	0,00	0,00	0,00	0,00	0,00	526.001,08	526.023,58	13,59	1,99	526.008,00	0,00	0,00	526.008,00
31/07/2025	7.687,36	0,00	0,00	0,00	0,00	0,00	0,00	0,00	0,00	533.688,44	533.713,84	14,36	2,47	533.697,01	0,00	0,00	533.697,01
Total	**1.706.518,13**	**1.455.084,75**	**1.455.136,92**	**16,18**	**8,08**	**1.455.112,66**	**52,17**	**27,91**	**0,00**								

Central de Atendimento Santander Empresarial
4004-2125 (Regiões Metropolitanas)
0800 726 2125 (Demais Localidades)
0800 723 5007 (Pessoas com deficiência auditiva ou de fala)

SAC - Atendimento 24h por dia, todos os dias.
0800 762 7777
0800 771 0401 (Pessoas com deficiência auditiva ou de fala)
Ouvidoria - Das 9h às 18h, de segunda a sexta-feira, exceto feriado.

1123

Santander

Internet Banking Empresarial

BIOGESP ASSOCIACAO DE GESTAO E EXECUCAO **Agência:** 0123 **Conta:** 130043711

Conta Corrente > Extrato >
Consultar

Opção de Pesquisa: Todos

Períodos: 01/07/2025 a 31/07/2025 **Data/Hora:** 09/08/2025 às 13h12
Opção de Pesquisa: Todos

Saldo disponível para uso: R$581.915,23

Data	Histórico	Documento	Valor (R$)	Saldo (R$)
01/07/2025	SALDO ANTERIOR			0,00
01/07/2025	PIX RECEBIDO 26702577000139	000000	54.468,19	
01/07/2025	PIX ENVIADO ROSANGELA APARECIDA DA SI	000000	-850,00	
01/07/2025	PIX ENVIADO MARIA ALICE GARCIA DE LIM	000000	-418,18	
01/07/2025	PIX ENVIADO JOSELIO SANTOS DE JESUS	000000	-418,18	
01/07/2025	TRANSF VALOR P/ CONTA DIF TITULAR 36630927800	031836	-418,18	
01/07/2025	TRANSF VALOR P/ CONTA DIF TITULAR 42859094806	031839	-850,00	
01/07/2025	TRANSF VALOR P/ CONTA DIF TITULAR 31712345800	031938	-1.025,00	
01/07/2025	TRANSF VALOR P/ CONTA DIF TITULAR 50779828801	031940	-722,73	
01/07/2025	TRANSF VALOR P/ CONTA DIF TITULAR 44818326810	031941	-722,73	
01/07/2025	TRANSF VALOR P/ CONTA DIF TITULAR 25461229832	032039	-1.025,00	
01/07/2025	TRANSF VALOR P/ CONTA DIF TITULAR 49086750826	032040	-1.025,00	
01/07/2025	TRANSF VALOR P/ CONTA DIF TITULAR 30938891898	032039	-850,00	
01/07/2025	TRANSF VALOR P/ CONTA DIF TITULAR 22665723859	032146	-1.025,00	
01/07/2025	DEBITO PAGAMENTO DE SALARIO PAGSAL: 45 PAGTOS	010701	-37.279,55	
01/07/2025	PIX ENVIADO NATALY CRISTINA DOS SANTO	145634	-1.025,00	
01/07/2025	PIX ENVIADO MARIA INEZ RODRIGUES VIEI	000000	-1.025,00	
01/07/2025	APLICACAO CONTAMAX	000000	-5.788,64	0,00
02/07/2025	PIX ENVIADO SILMARA CLEMENTINO DE MOU	000000	-4.023,86	
02/07/2025	PIX ENVIADO MARIA ALICE GARCIA DE LIM	000000	-4.663,30	
02/07/2025	PGTO TRIBUTOS MUNICIPAIS-CANAIS INTERNET PM RIBEIRAO PIRE	000000	-4.914,00	
02/07/2025	PGTO TRIBUTOS MUNICIPAIS-CANAIS INTERNET PM RIBEIRAO PIRE	000000	-9.711,00	
02/07/2025	PGTO TRIBUTOS MUNICIPAIS-CANAIS INTERNET PM RIBEIRAO PIRE	000000	-3.480,00	
02/07/2025	RESGATE CONTAMAX AUTOMATICO	000000	26.792,16	0,00

04/07/2025	PIX RECEBIDO 26702577000139	000000	524.413,69
04/07/2025	DEBITO PAGAMENTO DE SALARIO PAGSAL: 99 PAGTOS	010704	-326.939,00
04/07/2025	TRANSF VALOR P/ CONTA DIF TITULAR 34639732864	050179	-5.660,00
04/07/2025	TRANSF VALOR P/ CONTA DIF TITULAR 22415618861	050181	-1.918,00
04/07/2025	PIX ENVIADO Alice Eloi Da Silva	000000	-2.592,00
04/07/2025	PIX ENVIADO ROSANGELA APARECIDA DA SI	000000	-4.916,00
04/07/2025	PIX ENVIADO LUCELIA PEREIRA DA COSTA	000000	-7.020,00
04/07/2025	PIX ENVIADO SILMARA CLEMENTINO DE MOU	000000	-4.149,00
04/07/2025	PIX ENVIADO NATALY CRISTINA DOS SANTO	000000	-3.877,00
04/07/2025	PIX ENVIADO MARIA ALICE GARCIA DE LIM	000000	-3.860,00
04/07/2025	PIX ENVIADO KATLEEN DE ALMEIDA MENDES	050229	-2.756,00
04/07/2025	PIX ENVIADO JOSELIO SANTOS DE JESUS	000000	-4.102,00
04/07/2025	PIX ENVIADO ROSIMEIRE MARIA DA SILVA	050238	-3.271,00
04/07/2025	TRANSF VALOR P/ CONTA DIF TITULAR 33797964846	050282	-5.997,00
04/07/2025	TRANSF VALOR P/ CONTA DIF TITULAR 36630927800	050283	-3.860,00
04/07/2025	TRANSF VALOR P/ CONTA DIF TITULAR 43094365876	050287	-1.707,00
04/07/2025	TRANSF VALOR P/ CONTA DIF TITULAR 51904398871	050283	-2.130,00
04/07/2025	TRANSF VALOR P/ CONTA DIF TITULAR 50779828801	050386	-2.692,00
04/07/2025	TRANSF VALOR P/ CONTA DIF TITULAR 26007971813	050386	-3.290,00
04/07/2025	TRANSF VALOR P/ CONTA DIF TITULAR 31360322841	050387	-4.916,00
04/07/2025	TRANSF VALOR P/ CONTA DIF TITULAR 31712345800	050387	-3.820,00
04/07/2025	TRANSF VALOR P/ CONTA DIF TITULAR 44818326810	050487	-2.595,00
04/07/2025	TRANSF VALOR P/ CONTA DIF TITULAR 56437596830	050487	-2.140,00
04/07/2025	TRANSF VALOR P/ CONTA DIF TITULAR 46825315811	050487	-3.861,00
04/07/2025	TRANSF VALOR P/ CONTA DIF TITULAR 48812158846	050488	-2.876,00
04/07/2025	TRANSF VALOR P/ CONTA DIF TITULAR 47955666828	050588	-1.822,00
04/07/2025	TRANSF VALOR P/ CONTA DIF TITULAR 14020225818	050588	-4.203,00
04/07/2025	TRANSF VALOR P/ CONTA DIF TITULAR 37677180817	050588	-1.160,00
04/07/2025	TRANSF VALOR P/ CONTA DIF TITULAR 34623459829	050590	-2.502,00
04/07/2025	TRANSF VALOR P/ CONTA DIF TITULAR 53874112888	050689	-2.054,00
04/07/2025	TRANSF VALOR P/ CONTA DIF TITULAR 41904483895	050690	-1.729,00
04/07/2025	TRANSF VALOR P/ CONTA DIF TITULAR 32413074848	050692	-1.907,00
04/07/2025	TRANSF VALOR P/ CONTA DIF TITULAR 01302021346	050692	-2.319,00
04/07/2025	TRANSF VALOR P/ CONTA DIF TITULAR 25984247860	050790	-2.694,00
04/07/2025	TRANSF VALOR P/ CONTA DIF TITULAR 22665723859	434760	-3.569,00

04/07/2025	PIX RECEBIDO 26702577000139	000000	114.854,11	
04/07/2025	PIX ENVIADO JMA ADMINISTRACAO LTDA	101964	-10.000,00	
04/07/2025	APLICACAO CONTAMAX	000000	-194.364,80	0,00
07/07/2025	TARIFA AVULSA ENVIO PIX	000000	-69,30	
07/07/2025	PAGAMENTO DE BOLETO OUTROS BANCOS MT CONSIGNADO PRIVADO I F	000000	-526,92	
07/07/2025	RESGATE CONTAMAX AUTOMATICO	000000	596,22	0,00
08/07/2025	PAGAMENTO DE BOLETO OUTROS BANCOS MT CONSIGNADO PRIVADO I F	000000	-546,51	
08/07/2025	PIX RECEBIDO 61320768000137	000000	130.061,00	
08/07/2025	APLICACAO CONTAMAX	000000	-129.514,49	0,00
10/07/2025	TARIFA MENSALIDADE PACOTE SERVICOS JUNHO / 2025	000000	-155,00	
10/07/2025	PAGAMENTO DE BOLETO OUTROS BANCOS MT CONSIGNADO PRIVADO I F	000000	-445,47	
10/07/2025	PAGAMENTO DE BOLETO OUTROS BANCOS LEDI SOFTWARE BRASIL SOLU	000000	-486,00	
10/07/2025	PAGAMENTO DE BOLETO OUTROS BANCOS MT CONSIGNADO PRIVADO I F	000000	-301,98	
10/07/2025	PIX ENVIADO SIX LABOR LTDA	000000	-83.000,00	
10/07/2025	PAGAMENTO DE BOLETO OUTROS BANCOS BANCO SAFRA SA	000000	-688,46	
10/07/2025	RESGATE CONTAMAX AUTOMATICO	000000	85.076,91	0,00
11/07/2025	TARIFA AVULSA ENVIO PIX 10/07/2025	000000	-9,90	
11/07/2025	PAGAMENTO DE BOLETO OUTROS BANCOS MT CONSIGNADO PRIVADO I F	000000	-292,49	
11/07/2025	PAGAMENTO DE BOLETO OUTROS BANCOS MT CONSIGNADO PRIVADO I F	000000	-298,62	
11/07/2025	PAGAMENTO DE BOLETO OUTROS BANCOS MT CONSIGNADO PRIVADO I F	000000	-298,95	
11/07/2025	PAGAMENTO DE BOLETO OUTROS BANCOS MT CONSIGNADO PRIVADO I F	000000	-546,72	
11/07/2025	PAGAMENTO DE BOLETO OUTROS BANCOS MT CONSIGNADO PRIVADO I F	000000	-299,19	
11/07/2025	RESGATE CONTAMAX AUTOMATICO	000000	1.745,87	0,00
15/07/2025	TRANSF VALOR P/ CONTA DIF TITULAR 25461229832	055980	-14.266,99	
15/07/2025	PIX ENVIADO SARA SOUZA DE OLIVEIRA	061857	-190,78	
15/07/2025	PIX ENVIADO CEF MATRIZ	000000	-6.218,84	
15/07/2025	PIX ENVIADO CEF MATRIZ	000000	-5.869,61	
15/07/2025	RESGATE CONTAMAX AUTOMATICO	000000	26.546,22	0,00
16/07/2025	PAGAMENTO DE BOLETO OUTROS BANCOS GLOBALNET SERVICOS E INFO	000000	-99,90	
16/07/2025	PAGAMENTO DE BOLETO OUTROS BANCOS GLOBALNET SERVICOS E INFO	000000	-99,90	
16/07/2025	PAGAMENTO DE BOLETO OUTROS BANCOS GLOBALNET SERVICOS E INFO	000000	-99,90	
16/07/2025	PAGAMENTO DE BOLETO OUTROS BANCOS GLOBALNET SERVICOS E INFO	000000	-99,90	
16/07/2025	PAGAMENTO DE BOLETO OUTROS BANCOS GLOBALNET SERVICOS E INFO	000000	-99,90	
16/07/2025	PAGAMENTO DE BOLETO OUTROS BANCOS GLOBALNET SERVICOS E INFO	000000	-99,90	
16/07/2025	PAGAMENTO DE BOLETO OUTROS BANCOS GLOBALNET SERVICOS E INFO	000000	-99,90	

16/07/2025	PAGAMENTO DE BOLETO OUTROS BANCOS GLOBALNET SERVICOS E INFO	000000	-99,90	
16/07/2025	PAGAMENTO DE BOLETO OUTROS BANCOS GLOBALNET SERVICOS E INFO	000000	-99,90	
16/07/2025	PAGAMENTO DE BOLETO OUTROS BANCOS GLOBALNET SERVICOS E INFO	000000	-99,90	
16/07/2025	PAGAMENTO DE BOLETO OUTROS BANCOS GLOBALNET SERVICOS E INFO	000000	-309,70	
16/07/2025	PAGAMENTO DE BOLETO OUTROS BANCOS GLOBALNET SERVICOS E INFO	000000	-99,90	
16/07/2025	RESGATE CONTAMAX AUTOMATICO	000000	1.408,60	0,00
18/07/2025	PIX RECEBIDO 26702577000139	000000	1.344.424,60	
18/07/2025	PAGAMENTO DARF EM CANAIS INTERNET TRIBUTOS FEDERAI	000000	-96,00	
18/07/2025	PAGAMENTO DARF EM CANAIS INTERNET TRIBUTOS FEDERAI	000000	-297,60	
18/07/2025	PAGAMENTO DARF EM CANAIS INTERNET TRIBUTOS FEDERAI	000000	-675,00	
18/07/2025	PAGAMENTO DARF EM CANAIS INTERNET TRIBUTOS FEDERAI	000000	-2.092,50	
18/07/2025	PAGAMENTO DARF EM CANAIS INTERNET TRIBUTOS FEDERAI	000000	-225,00	
18/07/2025	PAGAMENTO DARF EM CANAIS INTERNET TRIBUTOS FEDERAI	000000	-697,50	
18/07/2025	APLICACAO CONTAMAX	000000	-1.340.341,00	0,00
21/07/2025	PIX RECEBIDO 26702577000139	000000	299.990,00	
21/07/2025	PIX ENVIADO Dk Urologistas Associados	000000	-42.232,50	
21/07/2025	PIX ENVIADO FISIO PRIME	000000	-67.000,00	
21/07/2025	PIX ENVIADO M3 SERVICOS MEDICOS E GES	341209	-1.209.500,00	
21/07/2025	PIX ENVIADO Labormed Servicos Em Saud	000000	-119.272,50	
21/07/2025	PIX ENVIADO Labormed Servicos Em Saud	000000	-119.272,50	
21/07/2025	PIX ENVIADO Labormed Servicos Em Saud	000000	-30.000,00	
21/07/2025	RESGATE CONTAMAX AUTOMATICO	000000	1.287.287,50	0,00
22/07/2025	TARIFA AVULSA ENVIO PIX	000000	-39,60	
22/07/2025	TARIFA AVULSA ENVIO PIX 20/07/2025	000000	-9,90	
22/07/2025	RESGATE CONTAMAX AUTOMATICO	000000	49,50	0,00
23/07/2025	PIX ENVIADO CEF MATRIZ	000000	-1.057,86	
23/07/2025	TRANSF VALOR P/ CONTA DIF TITULAR 26721079801	005140	-6.384,97	
23/07/2025	RESGATE CONTAMAX AUTOMATICO	000000	7.442,83	0,00
24/07/2025	PIX RECEBIDO 26702577000139	000000	150.227,95	
24/07/2025	PIX ENVIADO Vortex Inovacao Em Medici	000000	-14.077,50	
24/07/2025	PIX ENVIADO INTEGRAL NUTTRI ALIMENTAC	000000	-48.365,00	
24/07/2025	PIX ENVIADO INTEGRAL NUTTRI ALIMENTAC	000000	-39.810,00	
24/07/2025	PIX ENVIADO SINCONECTA TECNOLOGIA DA	000000	-7.899,00	
24/07/2025	PIX ENVIADO REAL SOLUCOES INFORMATIC	000000	-1.512,00	
24/07/2025	PIX ENVIADO REAL SOLUCOES INFORMATIC	000000	-930,00	

24/07/2025	PIX ENVIADO REAL SOLUCOES E INFORMATI	000000	-7.446,75	
24/07/2025	PIX ENVIADO Real Solucoes Informatic	000000	-1.020,00	
24/07/2025	PIX ENVIADO Real Solucoes Informatic	000000	-851,70	
24/07/2025	PIX ENVIADO Real Solucoes Informatic	000000	-2.626,00	
24/07/2025	APLICACAO CONTAMAX	000000	-25.690,00	0,00
25/07/2025	TARIFA AVULSA ENVIO PIX	000000	-49,50	
25/07/2025	TARIFA AVULSA ENVIO PIX	000000	-49,50	
25/07/2025	RESGATE CONTAMAX AUTOMATICO	000000	99,00	0,00
28/07/2025	TRANSF VALOR P/ CONTA DIF TITULAR 13168747882	023124	-3.141,74	
28/07/2025	TRANSF VALOR P/ CONTA DIF TITULAR 42859094806	023125	-9.047,86	
28/07/2025	TRANSF VALOR P/ CONTA DIF TITULAR 21946514896	021125	-2.736,51	
28/07/2025	PIX ENVIADO GENI SOBRINHA NETA MARQUE	000000	-3.141,74	
28/07/2025	PIX ENVIADO CAROLINA FERREIRA	101046	-9.047,86	
28/07/2025	PIX RECEBIDO 42859094806	313396	9.047,86	
28/07/2025	RESGATE CONTAMAX AUTOMATICO	000000	18.067,85	0,00
29/07/2025	TARIFA AVULSA ENVIO PIX 28/07/2025	000000	-9,90	
29/07/2025	PIX RECEBIDO 13168747882	000000	3.141,74	
29/07/2025	APLICACAO CONTAMAX	000000	-3.131,84	0,00
31/07/2025	PIX RECEBIDO 26702577000139	000000	54.633,19	
31/07/2025	DEBITO PAGAMENTO DE SALARIO PAGSAL: 45 PAGTOS	010731	-33.495,83	
31/07/2025	TRANSF VALOR P/ CONTA DIF TITULAR 42859094806	023287	-850,00	
31/07/2025	TRANSF VALOR P/ CONTA DIF TITULAR 50779828801	023287	-722,73	
31/07/2025	TRANSF VALOR P/ CONTA DIF TITULAR 31712345800	023288	-1.025,00	
31/07/2025	TRANSF VALOR P/ CONTA DIF TITULAR 44818326810	023391	-722,73	
31/07/2025	TRANSF VALOR P/ CONTA DIF TITULAR 30938891898	023392	-850,00	
31/07/2025	TRANSF VALOR P/ CONTA DIF TITULAR 25461229832	023392	-1.025,00	
31/07/2025	PIX ENVIADO MARIA INEZ RODRIGUES VIEI	000000	-1.025,00	
31/07/2025	PIX ENVIADO ROSANGELA APARECIDA DA SI	000000	-850,00	
31/07/2025	PIX ENVIADO MARIA ALICE GARCIA DE LIM	000000	-418,18	
31/07/2025	PIX ENVIADO JOSELIO SANTOS DE JESUS	000000	-418,18	
31/07/2025	TRANSF VALOR P/ CONTA DIF TITULAR 49086750826	023493	-1.025,00	
31/07/2025	TRANSF VALOR P/ CONTA DIF TITULAR 01302021346	023594	-1.025,00	
31/07/2025	TRANSF VALOR P/ CONTA DIF TITULAR 22665723859	023597	-1.025,00	
31/07/2025	TRANSF VALOR P/ CONTA DIF TITULAR 27588649836	023597	-1.025,00	
31/07/2025	TRANSF VALOR P/ CONTA DIF TITULAR 36630927800	023697	-418,18	

31/07/2025	PIX ENVIADO NATALY CRISTINA DOS SANTO	281502	-1.025,00	
31/07/2025	APLICACAO CONTAMAX	000000	-7.687,36	0,00
		Saldo em Investimentos com Resgate Automático		581.915,23
			Saldo Disponível	581.915,23

a = Bloqueio Dia / ADM
b = Bloqueado
p = Lançamento Provisionado

Entenda a composição do seu saldo no quadro abaixo.

Saldo

Posição em: 09/08/2025

Saldo	Valor (R$)
A - Saldo de Conta Corrente	0,00
B - Saldo Bloqueado	0,00
Desbloqueio em 1 dia	0,00
Desbloqueio em 2 dias	0,00
Desbloqueio em mais de 2 dias	0,00
C - Saldo Disponível em Conta Corrente (A - B)	0,00
D - Saldo em Investimentos com Resgate Automático	581.915,23
E - Saldo Disponível (C + D)	581.915,23

Central de Atendimento Santander Empresarial - Das 8h às 20h, de segunda a sexta-feira
4004-2125 (Capitais e Regiões Metropolitanas)
0800 702 2125 (Demais Localidades)

Central de Atendimento Getnet - Atendimento 24h por dia, todos os dias
4002-4000 (Capitais e Regiões Metropolitanas)
4003-4000 (Capitais e Regiões Metropolitanas)
0800 648 8000 (Demais Localidades)

Central de Vendas PJ - Das 8h às 20h, de segunda a sexta-feira, exceto feriados.
0800 013 7333

SAC - Atendimento 24h por dia, todos os dias.
Reclamações cancelamentos e informações:
0800 762 7777

Ouvidoria - Disponível das 9h às 18h, de segunda a sexta-feira, exceto feriados.
Se não ficar satisfeito com a solução apresentada:
0800 726 0322
55 (11) 3012 0322 (No exterior, ligue a cobrar)

RELATÓRIOS TÉCNICOS

CO-GESTÃO CENTRO DE ESPECIALIDADES MÉDICAS (CEM) DO MUNICÍPIO DE RIBEIRÃO PIRES.

PERÍODO:

01 de junho de 2025 à 30 de junho de 2025.

Elaborador por: Jair Martins Amorim

Sumário

1. Centro de Especialidade Médicas e CAISM. 3
2. Colaboradores CEM – Centro de Especialidades Médicas 4
3. Colaboradores CAISM - Centro de Atenção Integral à Saúde da Mulher 4
4. Centro de Especialidades Médicas. 5
4.1.1. Estatística de Atendimento por Especialidades. 5
4.1.2. Cardiologia 7
4.1.3. Gastroenterologia 8
4.1.4. Cirurgião vascular. 9
4.1.5. Dermatologia 10
4.1.6. Endocrinologia. 11
4.1.7. Neurologia. 12
4.1.8. Ortopedia 13
4.1.9. Enfermagem. 14
4.1.10. Nefrologia 15
4.1.11. Oftalmologia 16
4.1.12. Urologia 17
4.1.13. Fonoaudiologia. 18
4.1.14. Reumatologia 19
4.1.15. Proctologia 20
4.1.16. Psicologia 21
5. Estatística de Atendimentos por Município. 22
6. CENTRO DE ATENÇÃO INTEGRAL A SAÚDE DA MULHER (CAISM) 23
6.1.1. Enfermagem 25
6.1.2. Ginecologia Obstetrícia. 26
6.1.3. Psicólogo 27
6.1.4. Técnico de enfermagem. 28
6.1.5. Mastologia. 29
6.1.6. Radiologia 30
7. Estatística de Atendimentos por Município. 31

1. Centro de Especialidade Médicas e CAISM.

O CEM (centro de especialidade médicas) é uma articulação de pontos de atenção à saúde, que ofertará atenção especializada ambulatorial, organizado por meio de diferentes modelagens organizacionais, de acordo com as linhas de cuidado e redes de atenção, ordenado pela Atenção Básica (AB) e com regulação do acesso.

Com a inauguração do Centro de Especialidades Médicas e o Centro de Atenção Integral à Saúde da Mulher (CAISM), que está localizado na Avenida Humberto de Campos, 70. Na qual irá possuir as seguintes Especialidades do CEM serão: Cardiologia; dermatologia; neurologia; pediatria; ortopedia; otorrinolaringologia; alergia e imunologia; psiquiatria; oftalmologia; endocrinologia; angiologia (Doenças Vasculares); neurologia e clínica Médica.

Já o CAISM, que fica no segundo andar do prédio, possui as seguintes especialidades: clínica Médica; ginecologia e obstetrícia; psicologia; assistência social; realização de exames (Mastologia, medicina fetal, mamografia, ultrassonografia e Citopatologia), entre outros.



2. Colaboradores CEM – Centro de Especialidades Médicas

FUNÇÕES - CENTRO DE ESPECIALIDADES MÉDICAS	TOTAL
Auxiliar Administrativo	1
Recepcionista	1
Total Geral	**2**



3. Colaboradores CAISM - Centro de Atenção Integral à Saúde da Mulher

FUNÇÕES - CAISM	TOTAL
Assistente Social	1
Psicologo	1
Recepcionista	1
Técnico (a) de Enfermagem	1
Técnico (a) de Mamografia	2
Total Geral	**6**

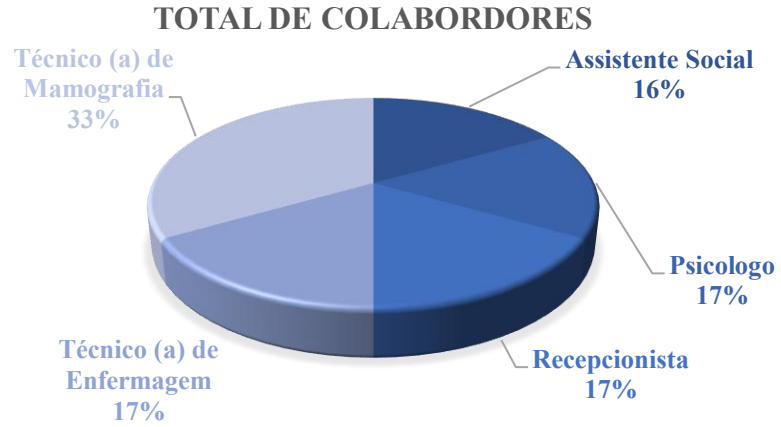

4. Centro de Especialidades Médicas.

4.1.1. Estatística de Atendimento por Especialidades.

Especialidades	Quantitativo
Cardiologia	268
Cirurgia Vascular	48
Dermatologia	182
Gastroenterologia	147
Endocrinologia / Metabologia	140
Neurologia	361
Fonoaudiologia	130
Ortopedia / Traumatologia	236
Nefrologia	48
Oftalmologia	138
Proctologia	17
Técnico de Enfermagem	17
Radiologia	434
Reumatologia	92
Psicologo	2
Urologia	74
Total Atendimento	**2334**

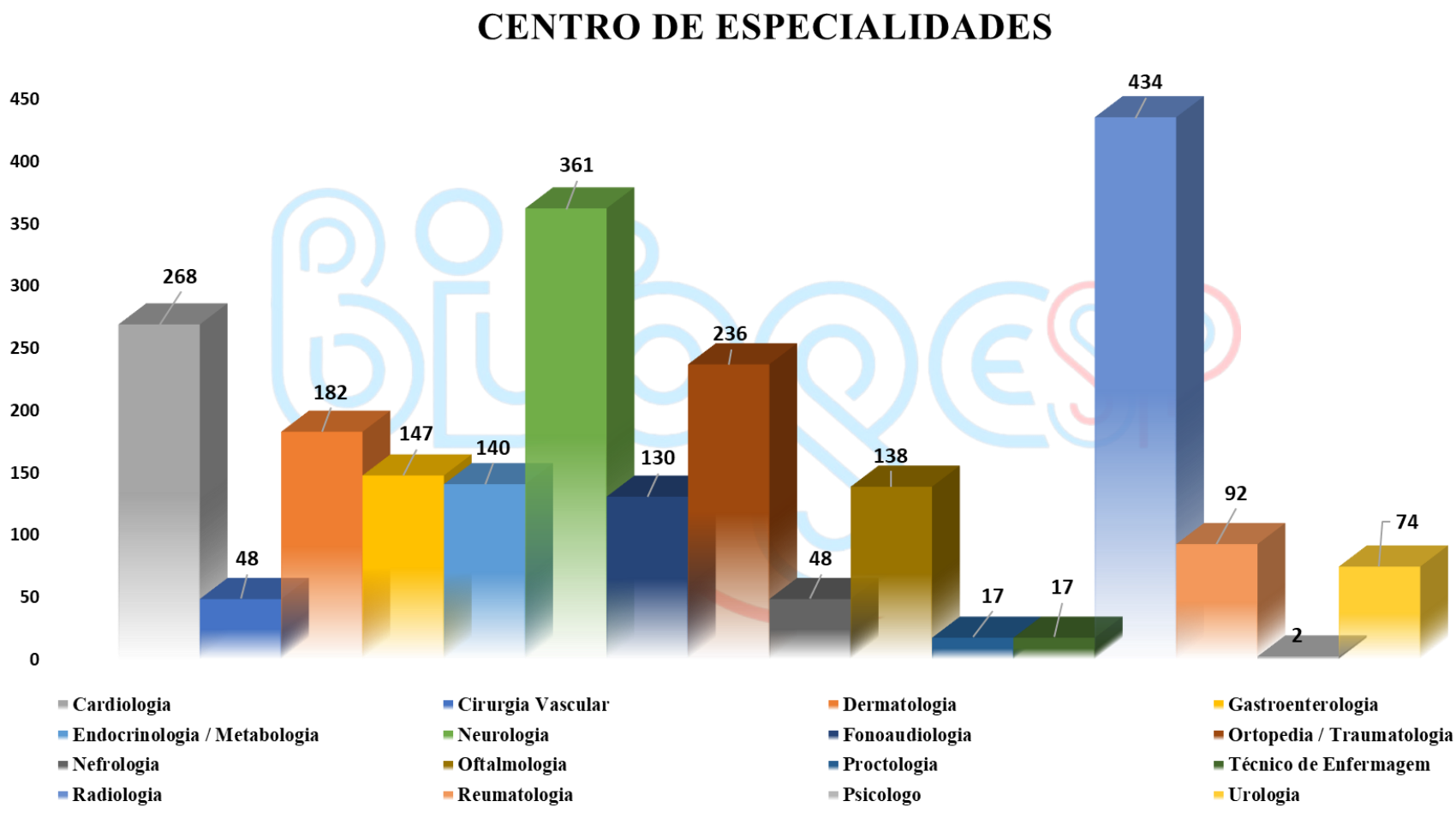
CENTRO DE ESPECIALIDADES
450
400
350
300
250
200
150
100
50
0
268
48
182
147
140
361
130
236
48
138
17
17
434
92
2
74
Cardiologia
Cirurgia Vascular
Dermatologia
Gastroenterologia
Endocrinologia / Metabologia
Neurologia
Fonoaudiologia
Ortopedia / Traumatologia
Nefrologia
Oftalmologia
Proctologia
Técnico de Enfermagem
Radiologia
Reumatologia
Psicologo
Urologia

4.1.2. **Cardiologia** é a especialidade médica que se ocupa do diagnóstico e tratamento das doenças que acometem o coração bem como os outros componentes do sistema circulatório. O médico especialista nessa área é o cardiologista.

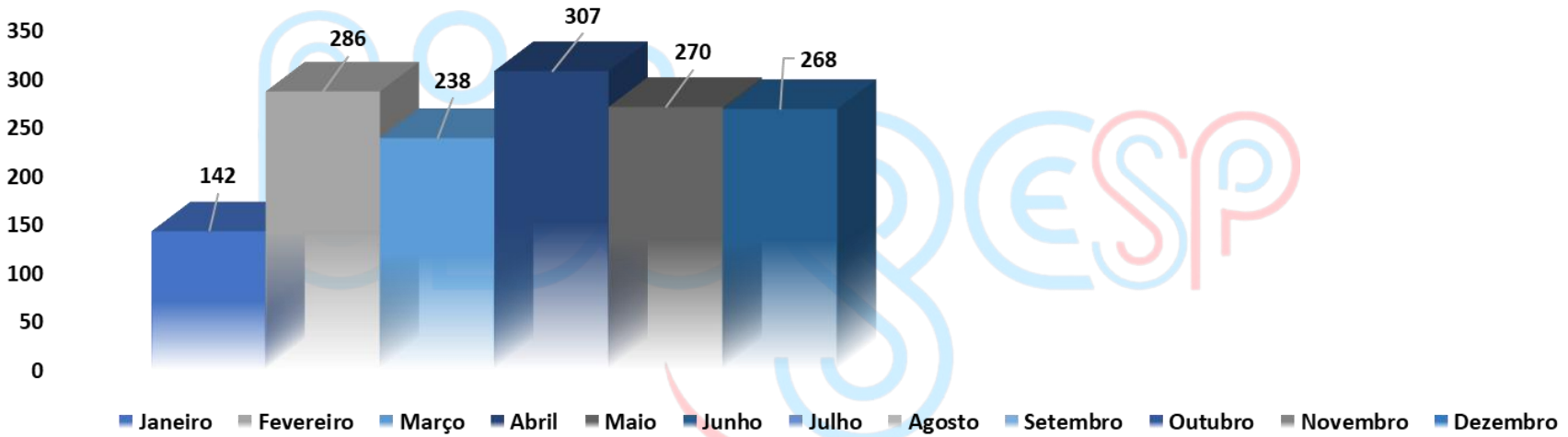

Total de atendimentos em 6 meses: 1511.
Média de 252 atendimentos por mês.

4.1.3. **Gastroenterologia** é a especialidade médica dedicada à prevenção, ao diagnóstico e ao tratamento clínico de várias doenças que afetam glândulas e órgãos do aparelho digestivo (esôfago, estômago, duodeno, intestino delgado, intestino grosso, fígado, pâncreas e vias biliares, reto)

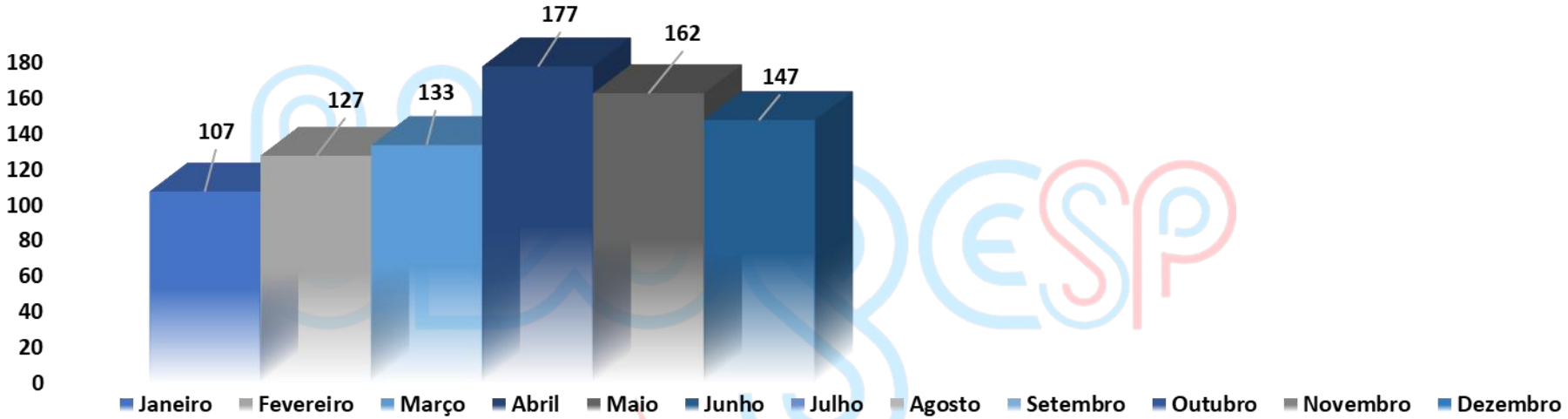

Total de atendimentos em 6 meses: 853.
Média de 142 atendimentos por mês.

4.1.4. **Cirurgião vascular** realizar a retomada do transporte sanguíneo que deve ser restabelecido, por meio de intervenções. Dentre os problemas que mais precisam de cirurgia vascular, destacam-se as oclusões arteriais, aneurismas, cirurgia de varizes e anastomoses para traumas vasculares.

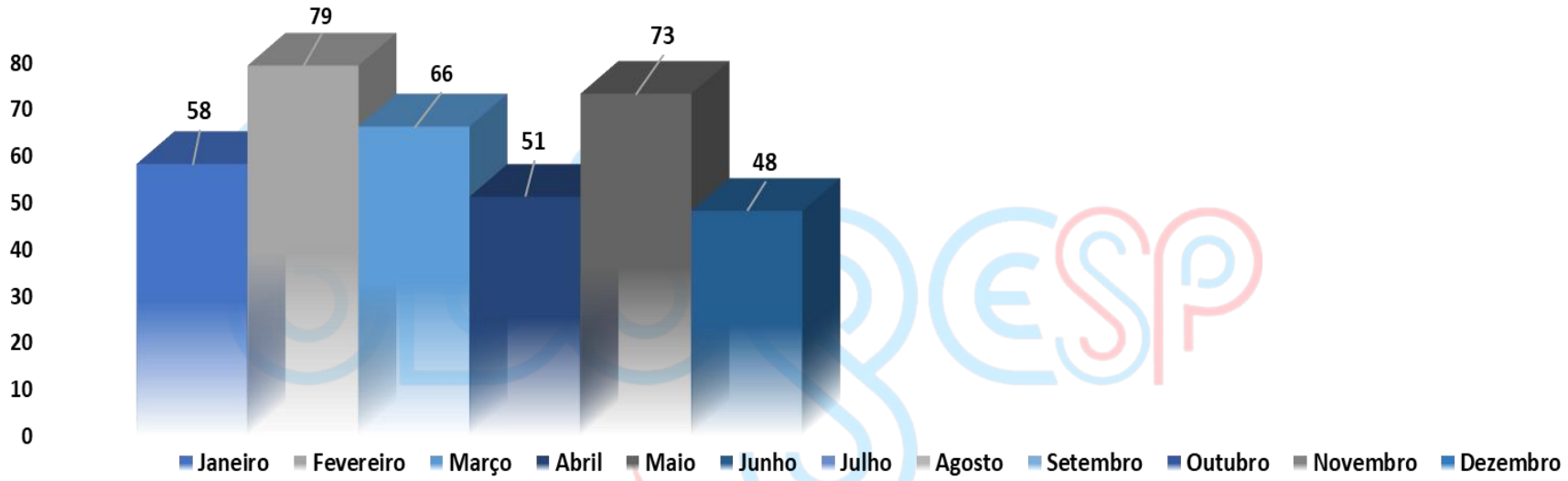

Total de atendimentos em 6 meses: 375.
Média de 62 atendimentos por mês.

4.1.5. **Dermatologia** é uma especialidade médica cuja área de conhecimento se concentra no diagnóstico, prevenção e tratamento de doenças e afecções relacionadas à pele, pelos, mucosas, cabelo e unhas. É também especialidade indicada para atuação em procedimentos médicos estéticos, cirúrgicos, oncológicos.

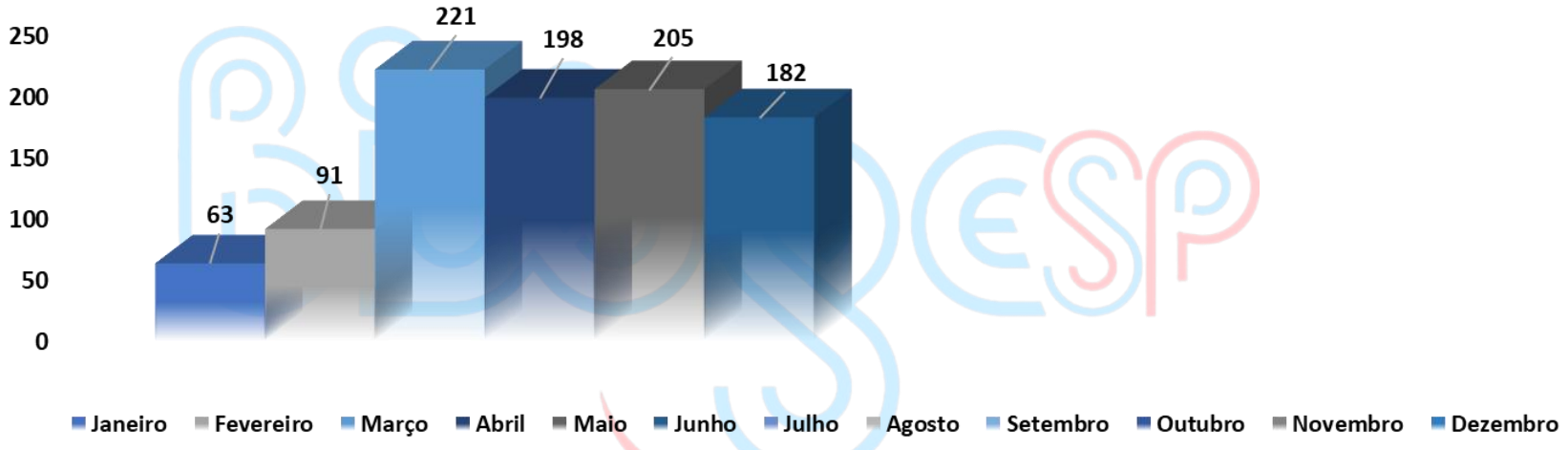

Total de atendimentos em 6 meses: 960.
Média de 160 atendimentos por mês.

4.1.6. **Endocrinologia** e Metabologia é a especialidade médica que trata desde doenças bastante prevalentes como diabetes, obesidade, distúrbios de tireoide; até outras mais raras como acromegalia e Cushing, entre outras (vejam também uma lista de atividades dos campos de atuação).

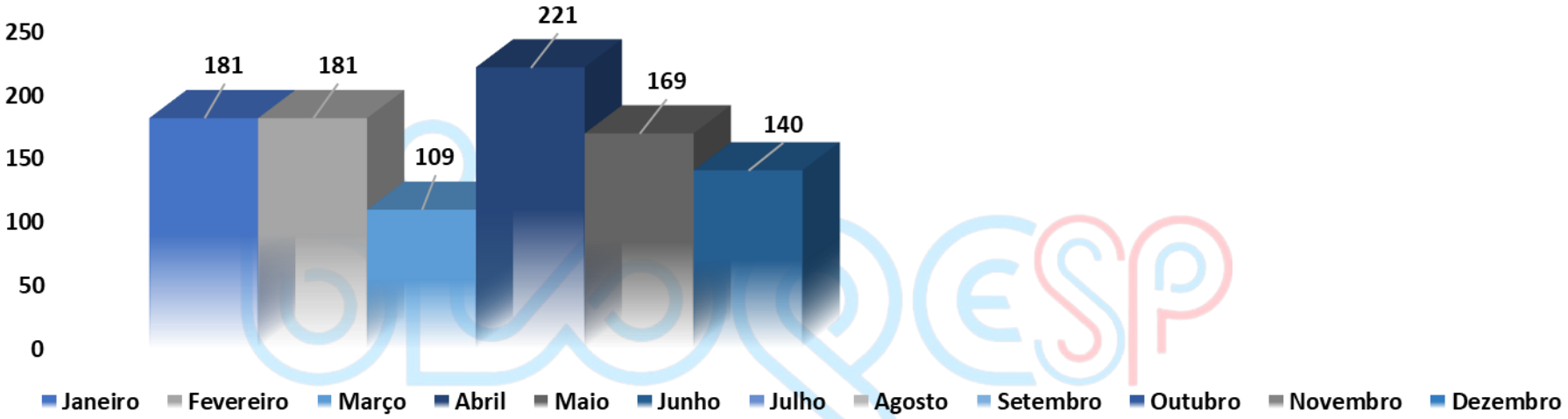

Total de atendimentos em 6 meses: 1001.
Média de 167 atendimentos por mês.

4.1.7. **Neurologia** é a especialidade da medicina que trata das doenças relacionadas com o "sistema nervoso". Este é composto pelo encéfalo (cérebro e suas outras estruturas), medula e nervos periféricos.

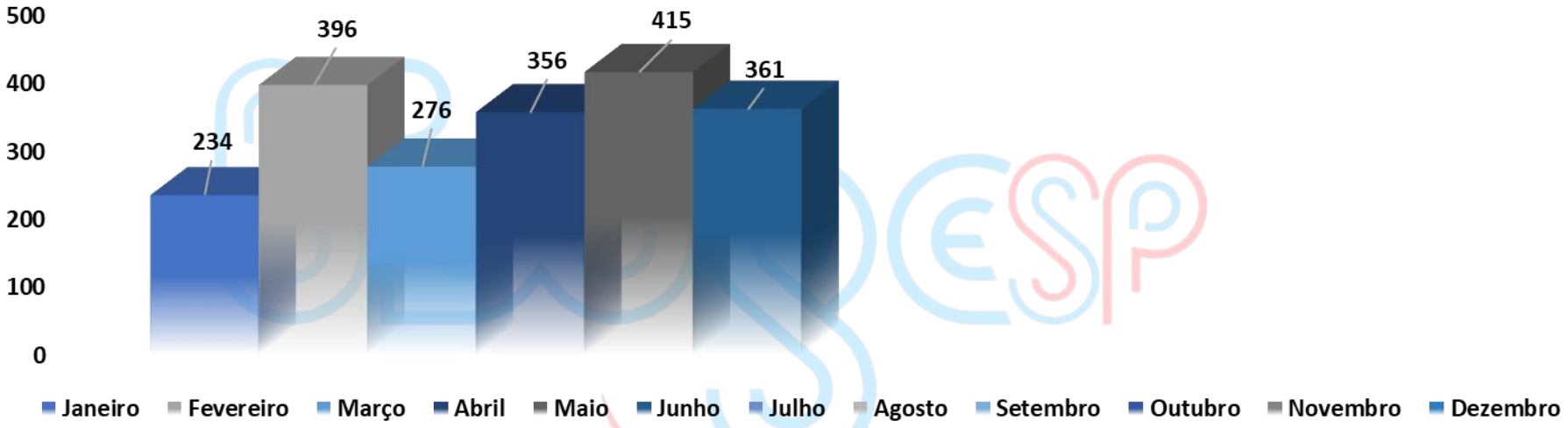

Total de atendimentos em 6 meses: 2038.
Média de 339 atendimentos por mês.

4.1.8. **Ortopedia,** especialista costuma atender principalmente casos de urgência, envolvendo traumatismos causados em músculos e ossos de todo o corpo humano, provocados por impactos imediatos provenientes de fontes externas.

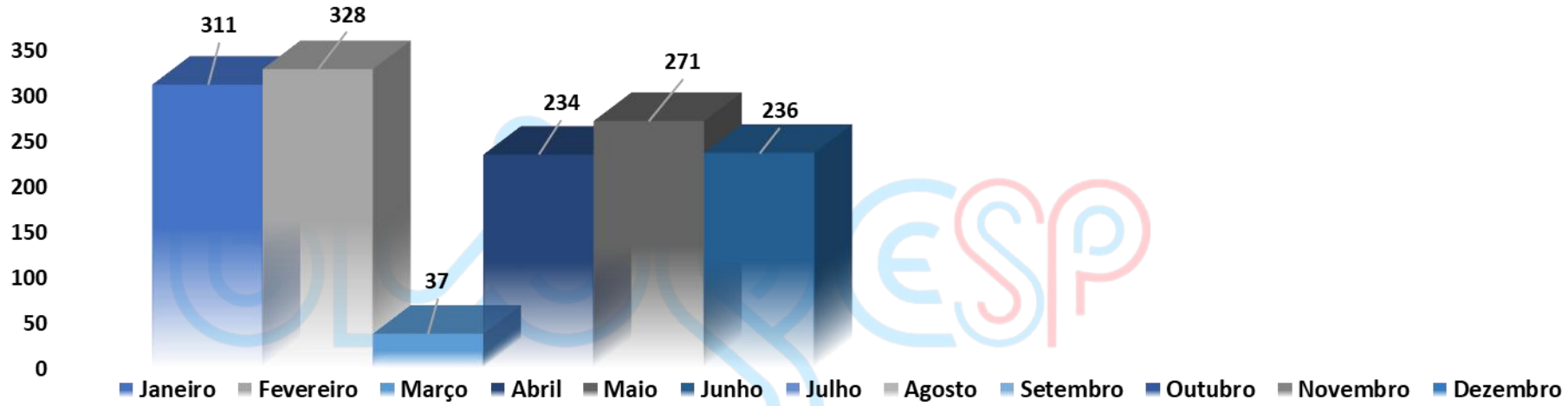

Total de atendimentos em 6 meses: 1417.
Média de 236 atendimentos por mês.

4.1.9. **Enfermagem** está pautado na assistência primária básica de enfermagem, acolhendo os usuários que procuram o serviço, respeitando os preceitos éticos e a biossegurança. Nos atendimentos de Enfermagem são prestados os cuidados e orientações previstos para os casos mais simples (complexidade primária).

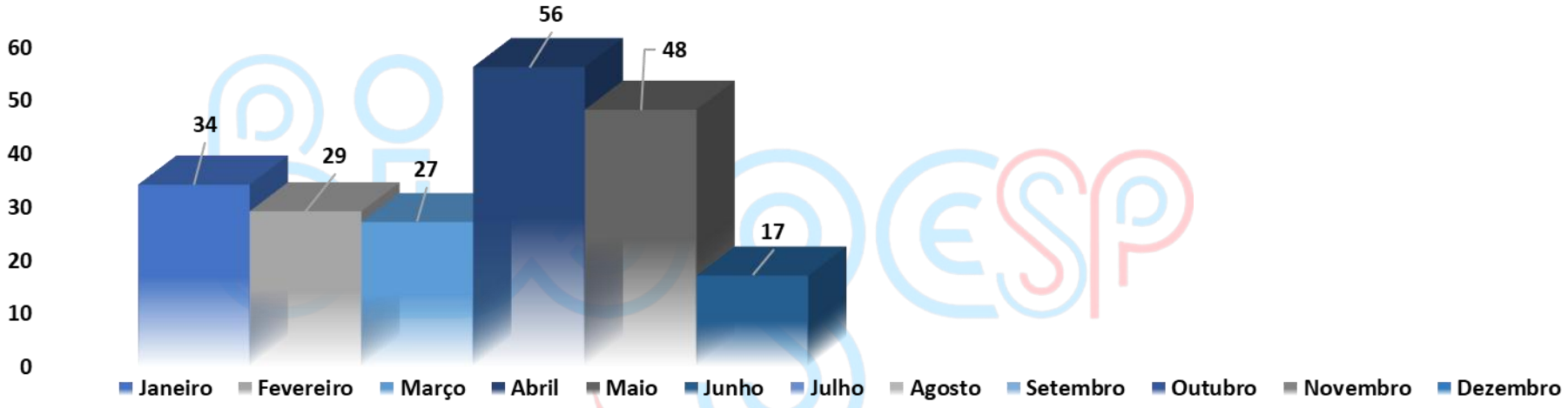

Total de atendimentos em 6 meses: 211.
Média de 35 atendimentos por mês.

4.1.10. **Nefrologia** é uma especialidade médica dedicada ao diagnóstico e tratamento clínico das doenças do sistema urinário, principalmente relacionadas ao rim. O médico especializado nas doenças do sistema urinário chama-se médico nefrologista.

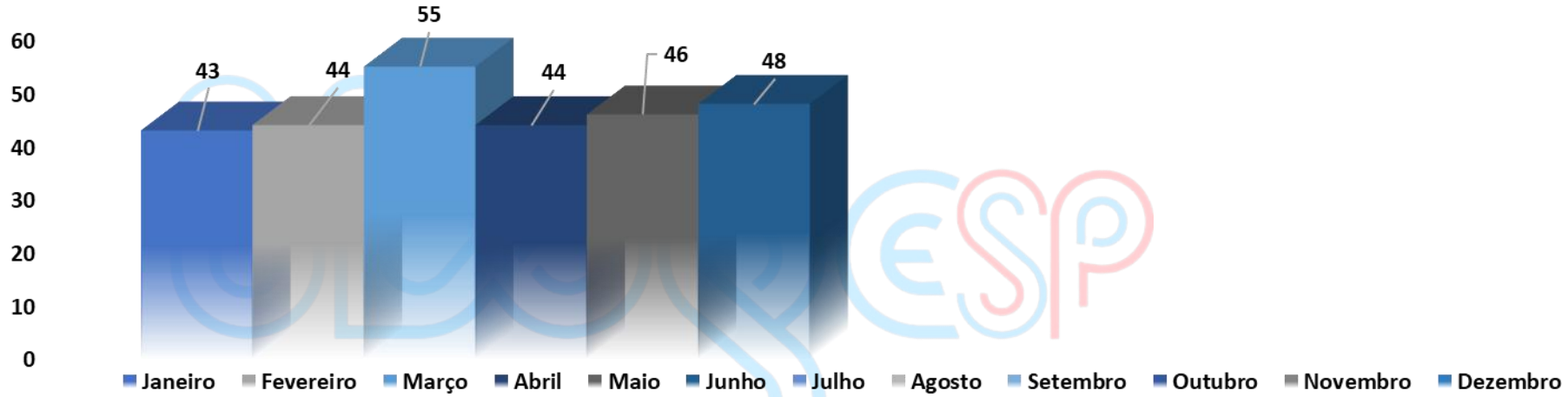

Total de atendimentos em 6 meses: 280.
Média de 46 atendimentos por mês

4.1.11. **Oftalmologia** é uma área da medicina com o intuito de diagnosticar, investigando e cuidando de doenças oculares – relacionadas aos olhos – sendo o profissional o médico oftalmologista.

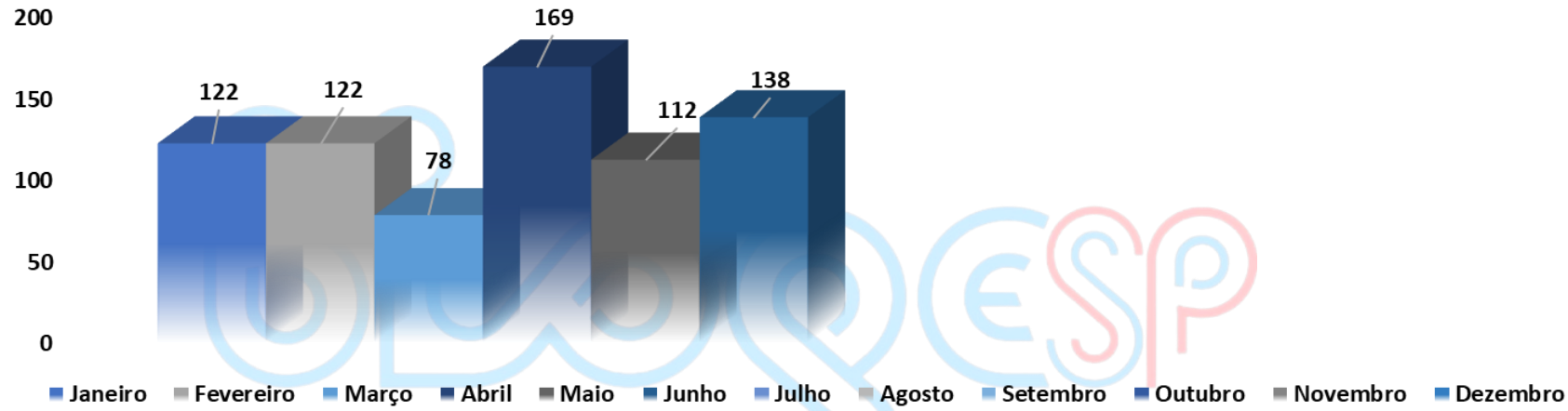

Total de atendimentos em 6 meses: 741.
Média de 123 atendimentos por mês.

4.1.12. **Urologia** é uma especialidade médica responsável por estudar e tratar doenças que são relacionadas às vias urinárias de homens e mulheres. No caso dos homens, a especialidade ainda se estende no trato do pênis, da próstata e da bolsa escrotal.

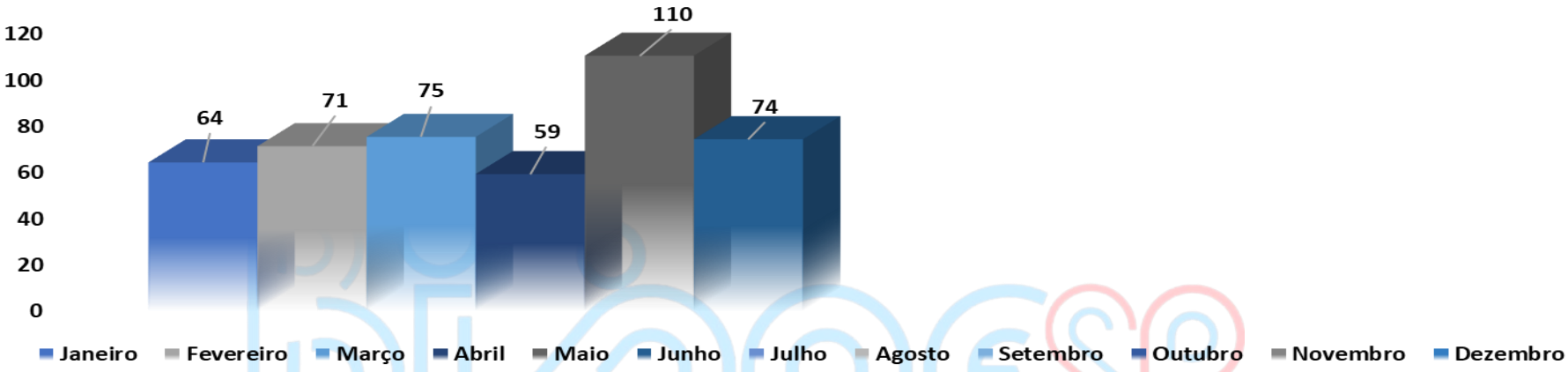

Total de atendimentos em 6 meses: 453.
Média de 75 atendimentos por mês.

4.1.13. **Fonoaudiologia** é a especialidade que trabalha com os aspectos que envolvem a comunicação oral e escrita. O seu desenvolvimento dá-se desde a infância até a idade adulta. Pessoas com problemas de comunicação (expressão e compreensão) podem ter dificuldades na sua integração social e profissional.

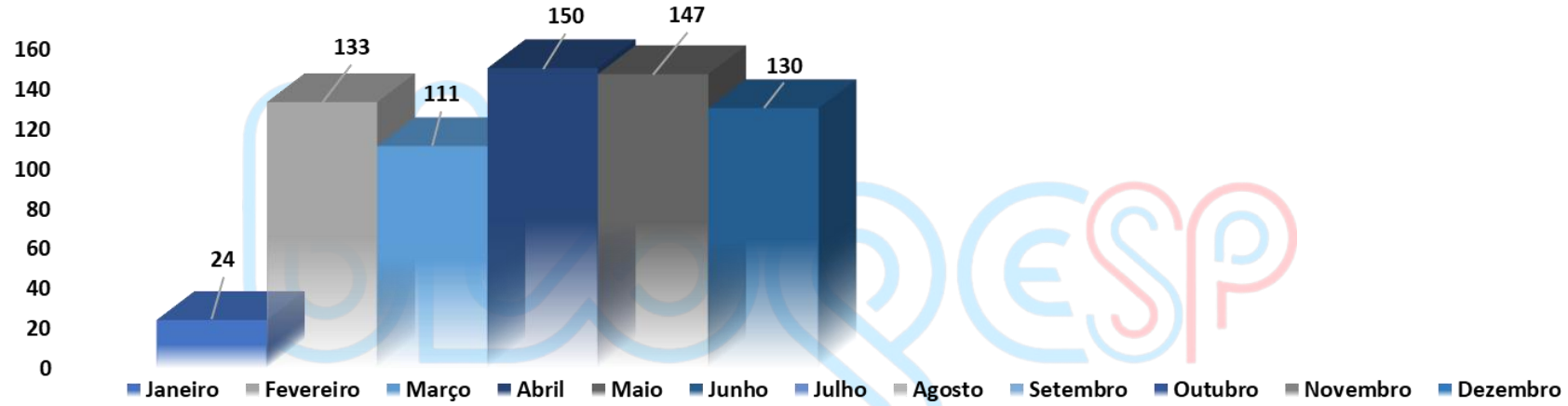

Total de atendimentos em 6 meses: 695.
Média de 116 atendimentos por mês.

4.1.14. **Reumatologia** é a área do conhecimento médico que se ocupa do estudo das doenças que acometem os tecidos conjuntivos, que incluem as articulações, os ossos, os músculos, os tendões e os ligamentos. Estas patologias são muitas vezes designadas de doenças reumáticas.

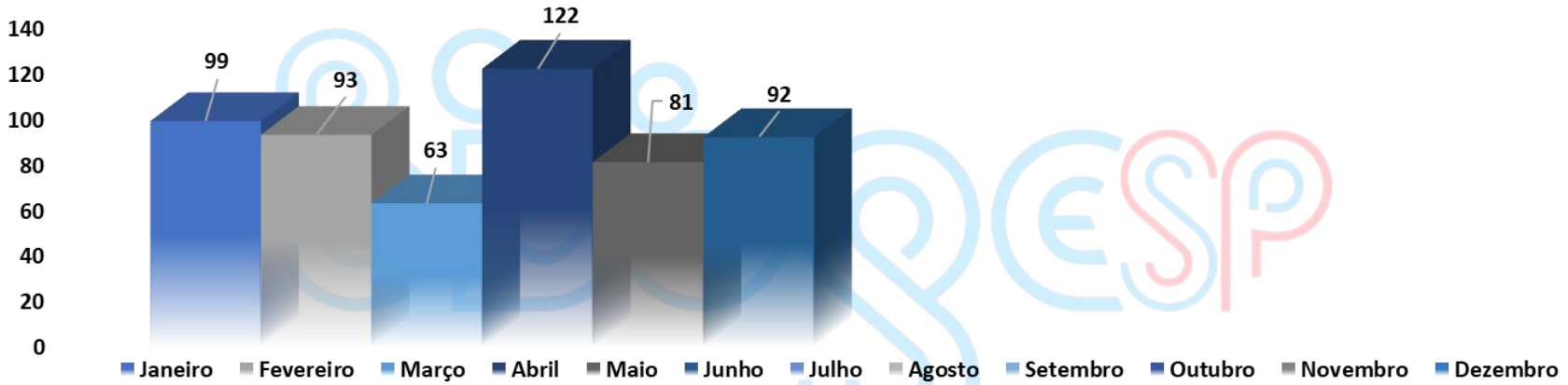

Total de atendimentos em 6 meses: 550.
Média de 91 atendimentos por mês.

4.1.15. **Proctologia**, também conhecida como coloproctologia, é o ramo da Medicina dedicado a estudar as patologias do intestino grosso, do ânus e do reto. Os médicos proctologistas realizam o estudo das condições do paciente para chegar a um diagnóstico e receitar o tratamento que vai devolver qualidade de vida ao indivíduo. Esses tratamentos podem ser cirúrgicos ou não cirúrgicos.

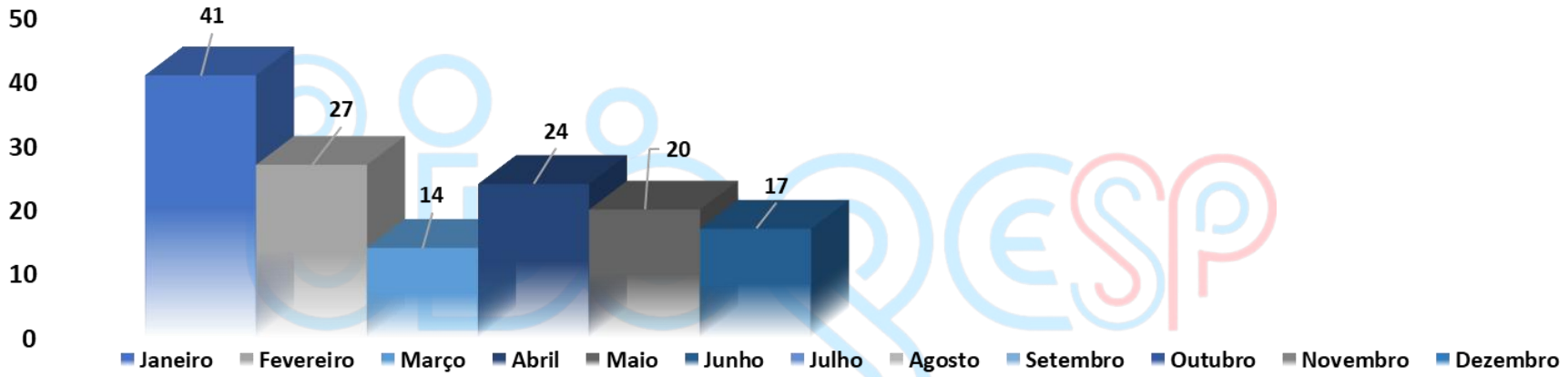

Total de atendimentos em 6 meses: 143.
Média de 24 atendimentos por mês.

4.1.16. **Psicologia,** é a ciência que estuda o comportamento e os processos mentais do ser humano, com o objetivo de compreender os sentimentos, emoções, impressões e outras questões relacionadas à pessoa.

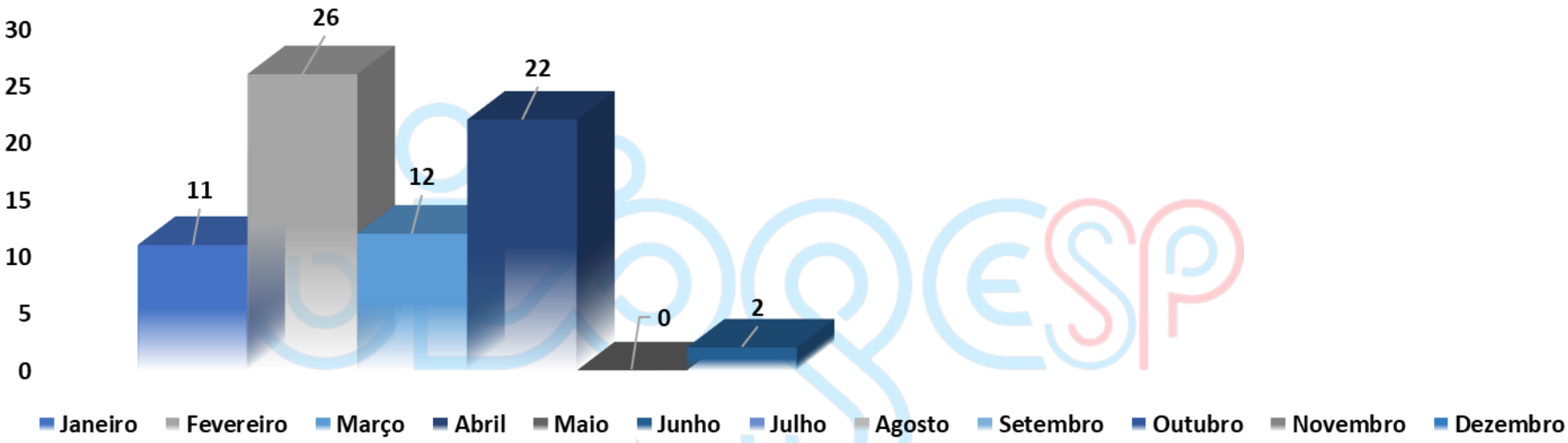

Total de atendimentos em 6 meses: 73.
Média de 12 atendimentos por mês.

5. Estatística de Atendimentos por Município.

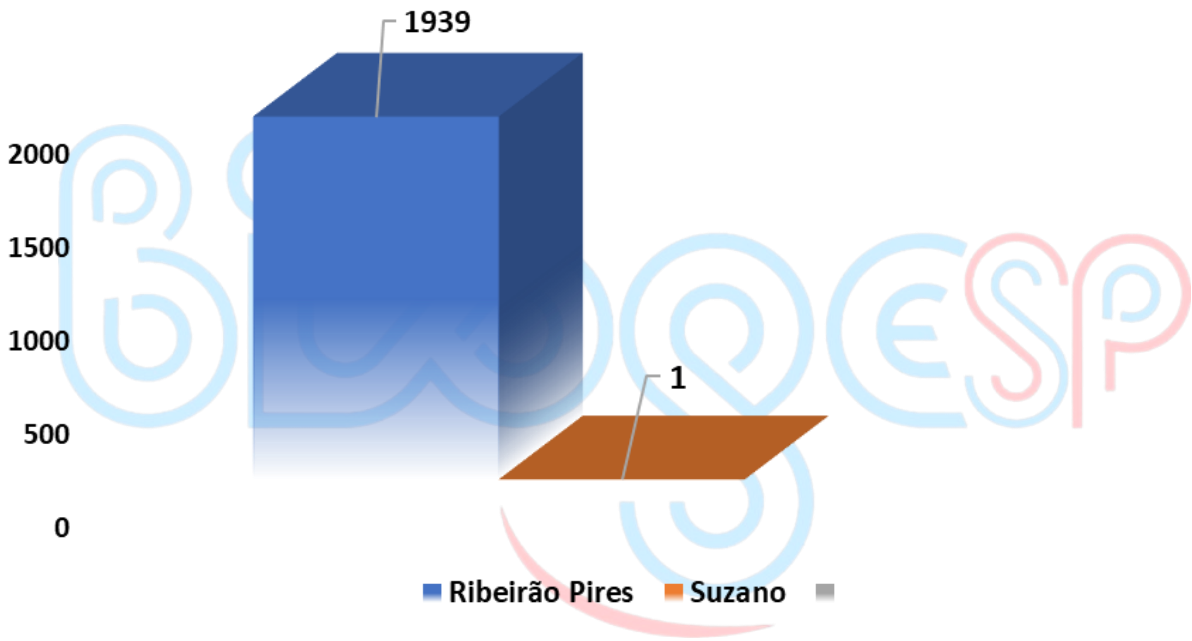

6. CENTRO DE ATENÇÃO INTEGRAL A SAÚDE DA MULHER (CAISM)

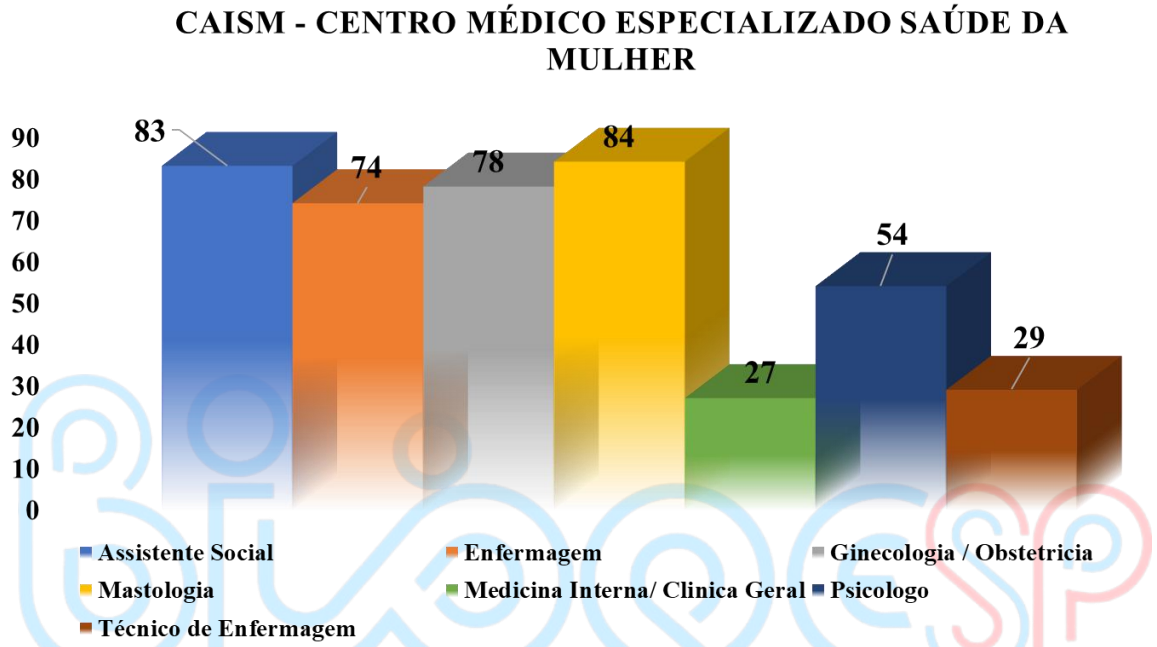

Assistente social é um profissional capacitado para trabalhar na promoção do bem-estar social e na garantia dos direitos humanos. Sua atuação se dá principalmente em instituições públicas e privadas que oferecem serviços de assistência social, como hospitais, escolas, organizações não governamentais, entre outras.

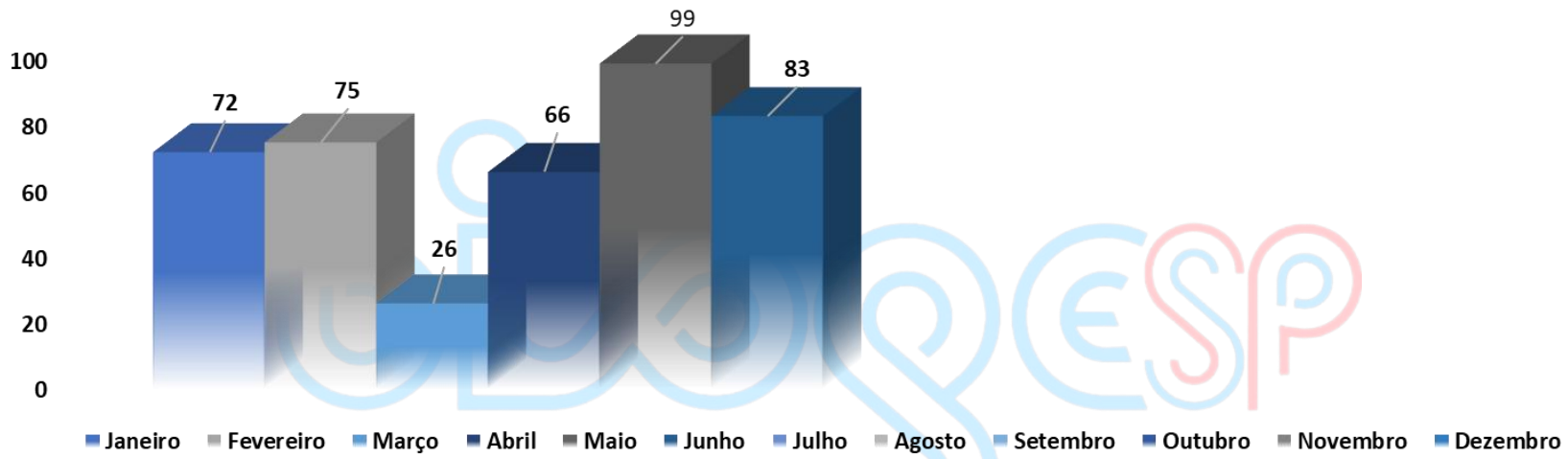

Total de atendimentos em 6 meses: 421.
Média de 70 atendimentos por mês.

6.1.1. **Enfermagem** está pautado na assistência primária básica de enfermagem, acolhendo os usuários que procuram o serviço, respeitando os preceitos éticos e a biossegurança. Nos atendimentos de Enfermagem são prestados os cuidados e orientações previstos para os casos mais simples (complexidade primária).

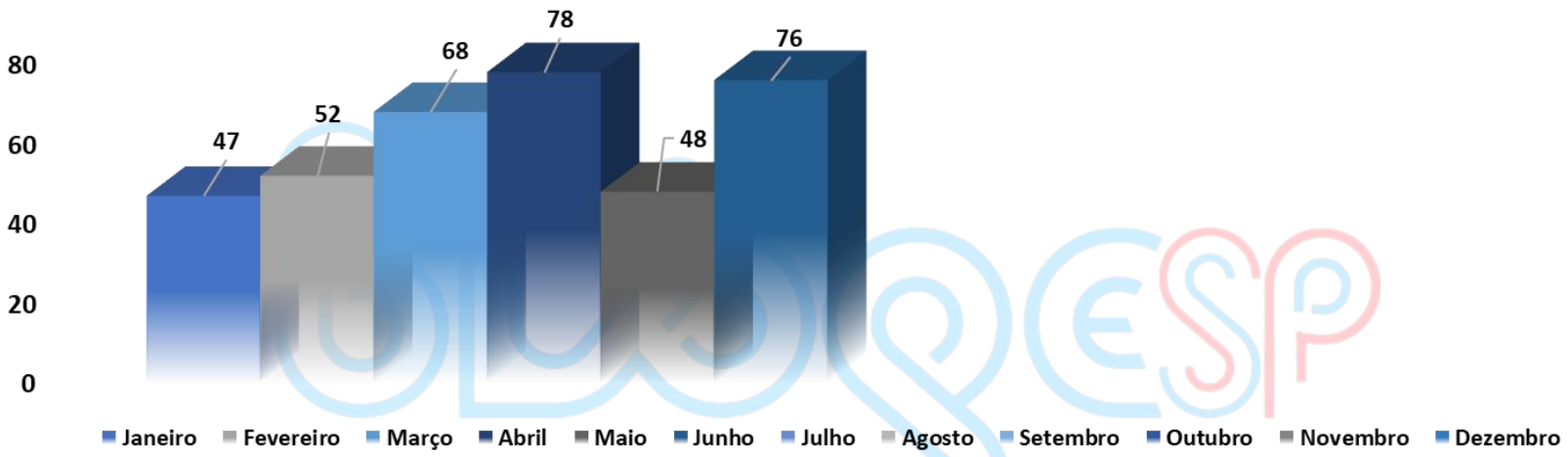

Total de atendimentos em 6 meses: 369.
Média de 61 atendimentos por mês.

6.1.2. **Ginecologia Obstetrícia** é a formação que lida com as duas especialidades ao mesmo tempo. A Ginecologia é a especialização que, como o nome já diz, estuda o aparelho genital feminino. Já a Obstetrícia é a ciência que estuda a reprodução humana.

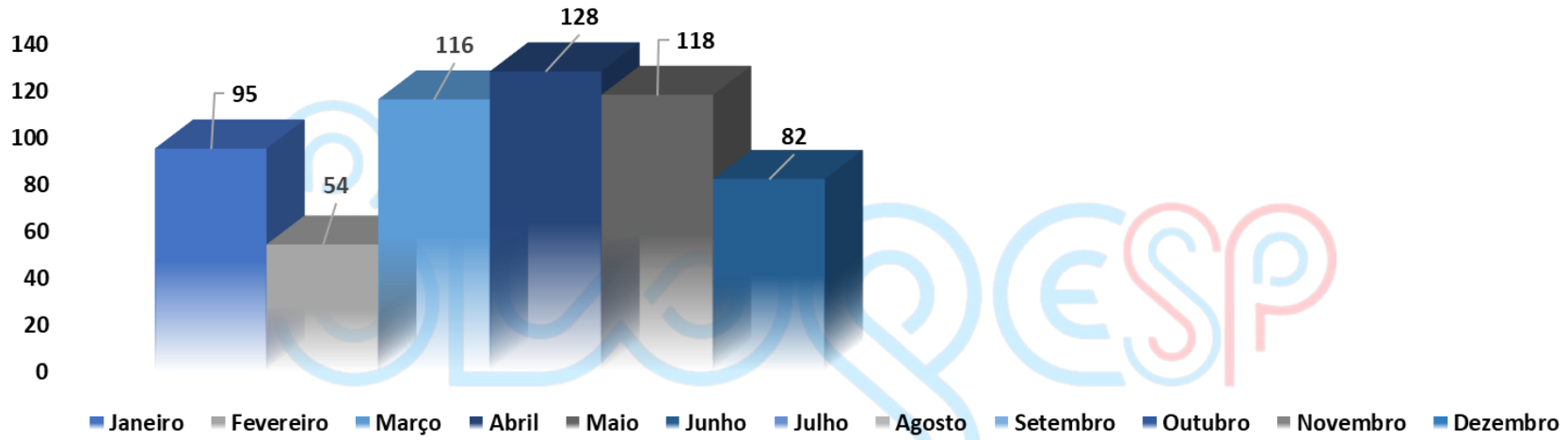

Total de atendimentos em 6 meses: 593.
Média de 98 atendimentos por mês.

6.1.3. **Psicólogo** é um profissional que se dedica ao estudo e tratamento dos processos mentais e comportamentais humanos. O trabalho de um psicólogo pode ser dividido em diversas áreas, como a psicologia clínica, a psicologia educacional, a psicologia social, a psicologia do trabalho, entre outras.

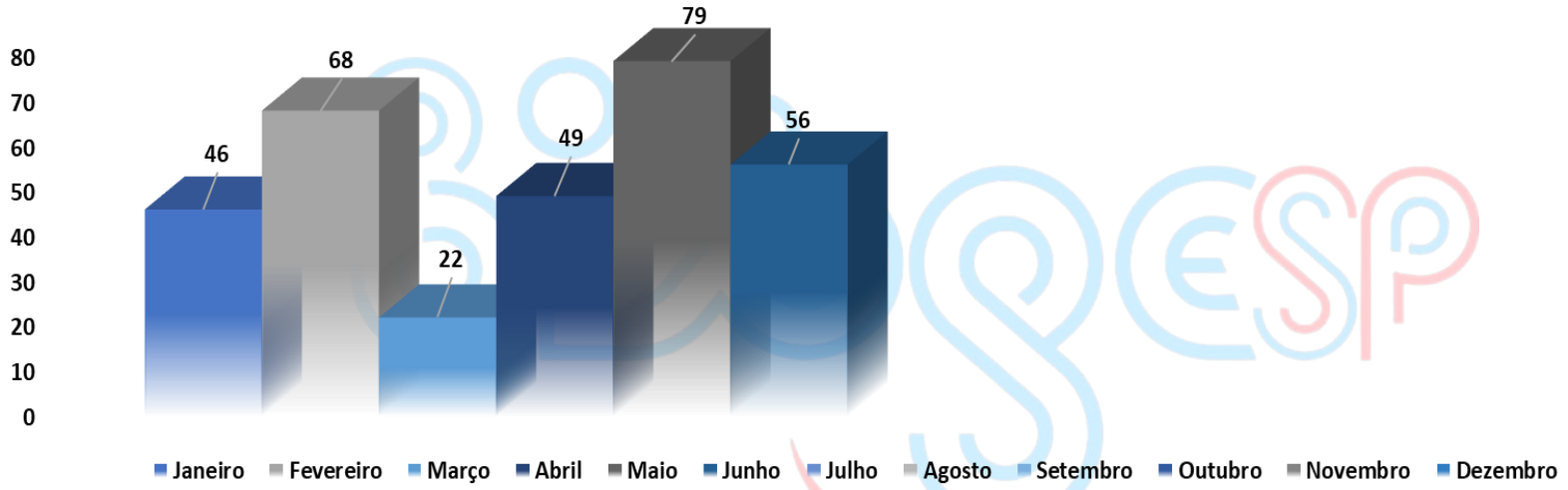

Total de atendimentos em 6 meses: 320.
Média de 53 atendimentos por mês.

6.1.4. **Técnico de enfermagem** desempenha um papel crucial na equipe de saúde, oferecendo assistência direta aos pacientes em diversos ambientes, como hospitais, clínicas, asilos e consultórios médicos. Suas responsabilidades abrangem uma variedade de tarefas essenciais para garantir o bem-estar dos pacientes e o bom funcionamento das unidades de saúde.

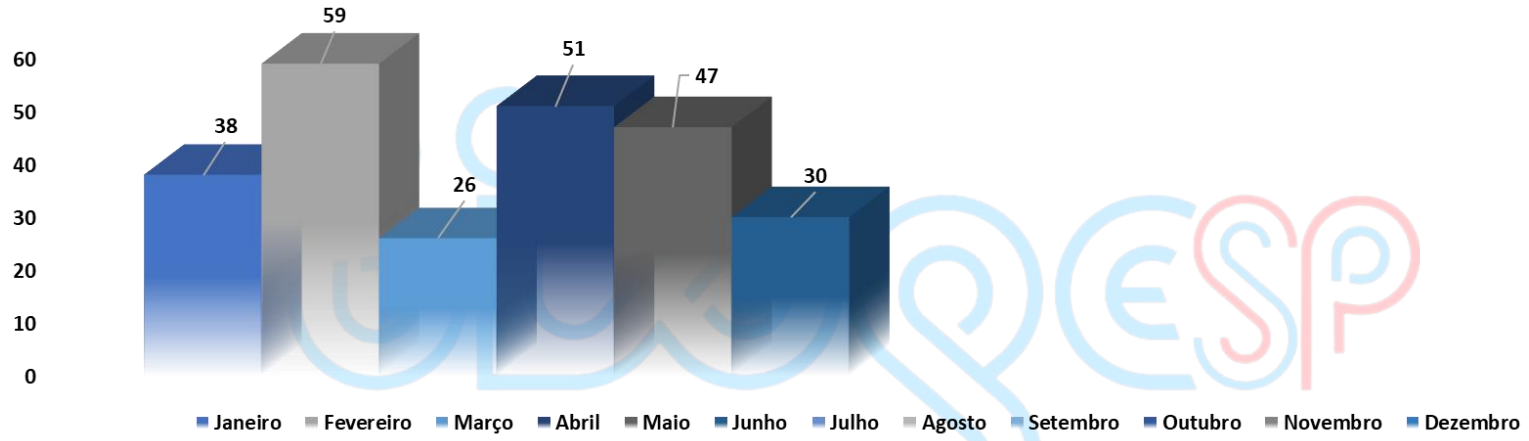

Total de atendimentos em 6 meses: 251.
Média de 42 atendimentos por mês.

6.1.5. **Mastologia** é a especialidade médica que cuida da saúde das mamas, estudando, diagnosticando e tratando doenças benignas e malignas.

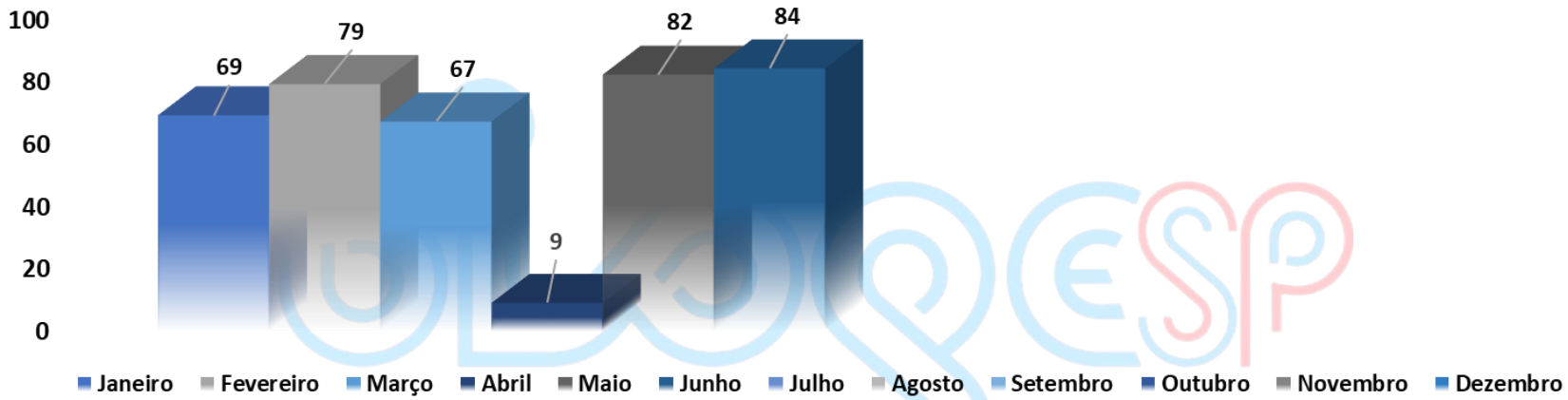

Total de atendimentos em 6 meses: 390.
Média de 65 atendimentos por mês.

6.1.6. **Radiologia** é a especialidade médica que usa diferentes tipos de radiação para criar imagens do interior do corpo e auxiliar no diagnóstico, acompanhamento e tratamento de doenças.

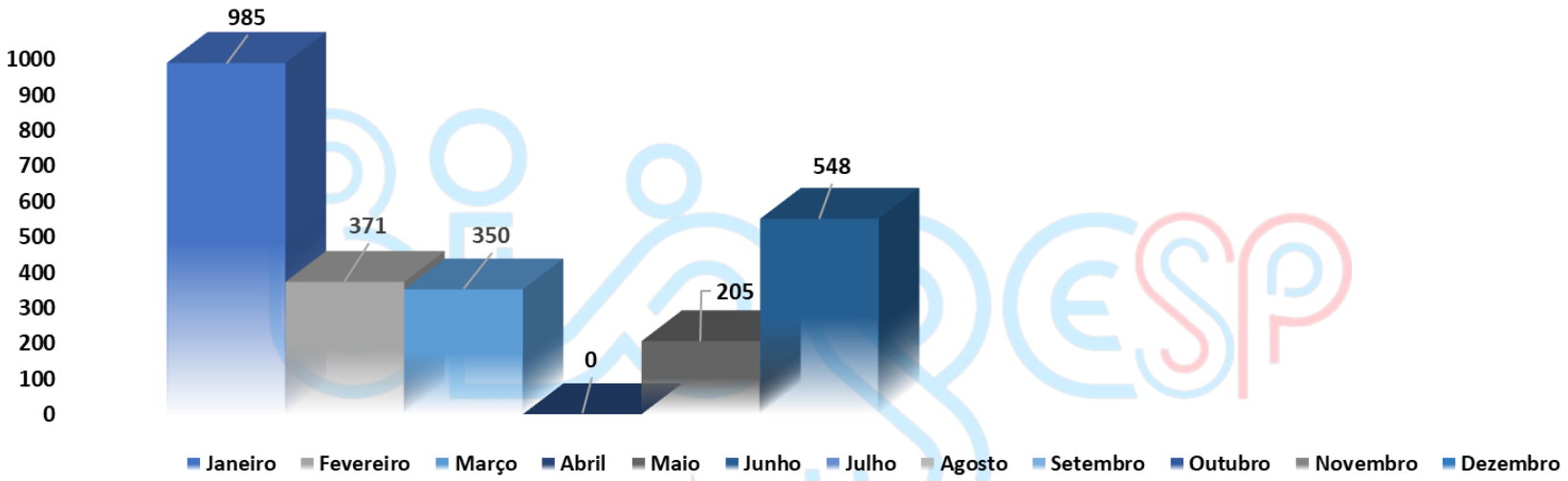

Total de atendimentos em 6 meses: 2459.
Média de 410 atendimentos por mês.

7. Estatística de Atendimentos por Município.

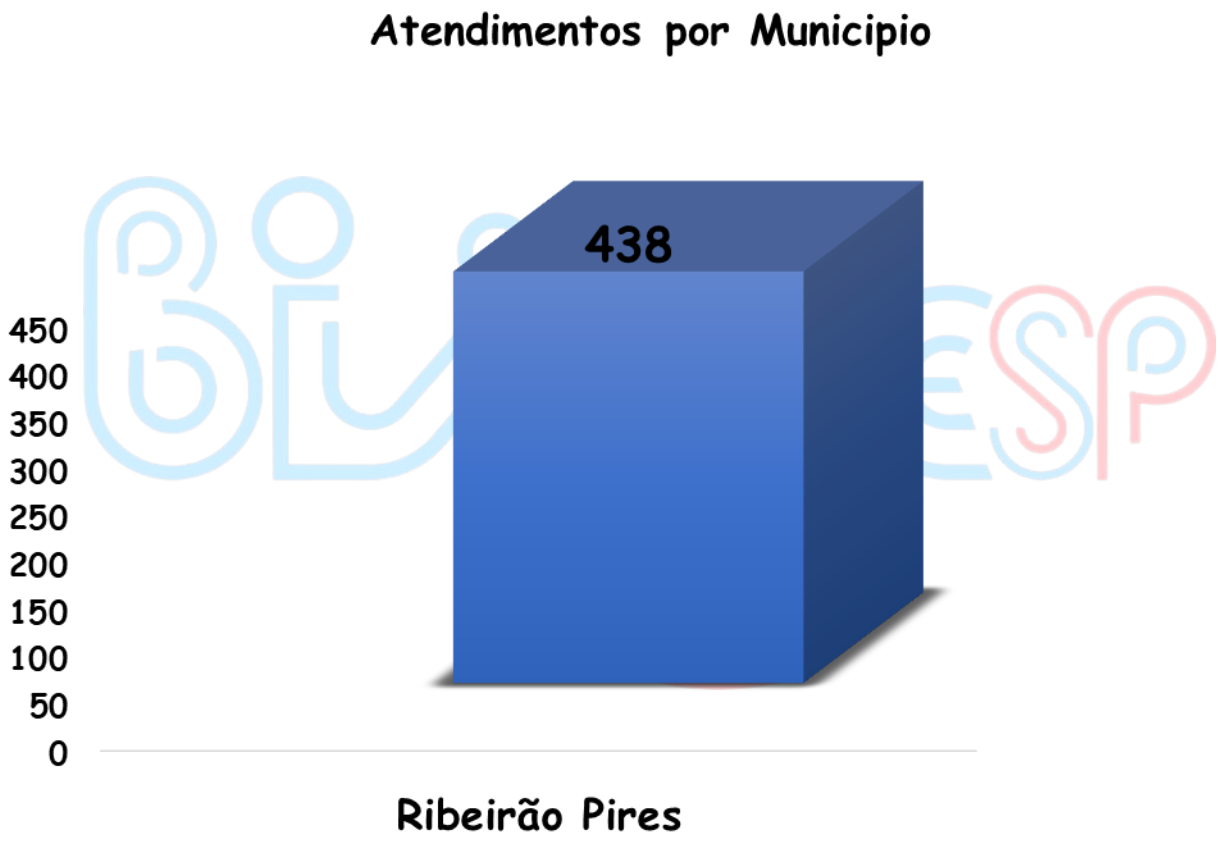

BIOGESP- Associação de Gestão e Execução de Serviços Públicos e Sociais.

Inscrito no CNPJ sob o nº 26.702.577/0001-39.

Rua Cardeal Arcoverde, n° 1641 – Sala 93/94 – Pinheiros – São Paulo.

CEP: 05421-001.

Contrato 001/2022, firmado em 04/01/2022, celebrado entre o Município de Estância Turística de Ribeirão Pires, por meio da Secretaria de Saúde e Higiene.

CO-GESTÃO E ADMINISTRAÇÃO DA REDE BÁSICA DE SAÚDE, CENTRO DE ESPECIALIDADES MÉDICAS (CEM) E CO-GESTÃO DO HOSPITAL SÃO LUCAS DO MUNICÍPIO DE RIBEIRÃO PIRES.

PERÍODO:

01 de junho de 2025 à 30 de junho de 2025.

Atendimento Ambulatorial	**Internação**	**Ginecologia**
Pequenas Cirurgias	Atendimentos Ambulatorial Clínica Médica	Atendimentos de Enfermagem
Exames Laboratoriais	Exames de Ultrassom	Exames de Tomografia
Exames de Raio - X	Consultas Médicas	Óbitos
Internações por Município	CEM	CAISM

SUMÁRIO

1. Histórico da Instituição - BIOGESP, Associação de Gestão e Execução de Serviços Públicos e Sociais 4
2. Apresentação do Documento. 6
3. Pessoal e Reflexo. 6
4. Visão Global dos Atendimentos. 8
5. Indicadores de internação Geral. 9
5.1. Total de internações mensal: 9
5.2. Atendimentos por dia. 10
5.3. Atendimentos por hora. 10
5.5. Internação por sexo. 14
5.6. Atendimentos por CID (top 10). 16
6. Indicadores do Pronto Atendimento. 17
7. Indicadores Ambulatorial 23
7.1. Atendimentos realizados por dia 23
7.2. Atendimentos por Tipo. ..... **Erro! Indicador não definido.**
8. Exames e Procedimentos 28
9. Indicadores de Enfermagem 30
9.1. Taxa de FUGULIN 30
9.2. Taxa de BRADEN 31
10. Taxa de GLASGOW 32
11. Gráficos Mensal Enfermagem. 33
12. Indicadores de imagem. 36
12.1. Radiologia. 36
12.2. Tomografia. 37
12.3. Ultrassom 38
13. Partos Mensal. 39

1. Histórico da Instituição - BIOGESP, Associação de Gestão e Execução de Serviços Públicos e Sociais

Fundada em 28/09/2016, a **BIOGESP, Associação de Gestão e Execução de Serviços Públicos e Sociais,** é uma entidade sem fins lucrativos, qualificada como Organização Social de Saúde – OSS, que tem por objetivo apoiar, incentivar, desenvolver e promover: SAÚDE, EDUCAÇÃO (ensino, qualificação profissional, pesquisa e extensão), CIÊNCIA E TECNOLOGIA (sistema de informação), ASSISTÊNCIA SOCIAL e o MEIO AMBIENTE.

Para materializar tais ações, a instituição passou a promover a assistência social; desenvolver atividades educativas; incentivar e desenvolver estudos, pesquisas, programas e projetos nas áreas sociais, econômicas, saúde, tecnologia, educação; desenvolver programas de parcerias público privadas; promover contratos de gestão com setor público voltadas para ações de proteção e prevenção, visando o resgate de pessoas em situação de vulnerabilidade social e pessoal, através da implantação e desenvolvimento de projetos sociais, da promoção de ações organizadas, da concepção de novas alternativas para a área social e saúde, otimizando os recursos humanos e financeiros disponíveis em cada empreitada, garantindo o máximo em qualidade e economicidade e a maior abrangência possível.

É por este e outros motivos que a nossa Instituição vem destacando-se em prol da melhoria sócio econômica e da promoção da saúde, disponibilizando novas ferramentas e novos conceitos para o bem-estar geral.

Missão

"Idealizar, implantar, desenvolver, executar e gerir projetos que visam a promoção sócio econômica, a promoção da saúde, através da contínua capacitação profissional e do desenvolvimento de novas ferramentas gerenciais e tecnológicas, capazes de otimizar e potencializar os recursos disponíveis, buscando o envolvimento das classes profissionais envolvidas, da comunidade e do Poder Público, estimulando-os a participarem e colaborarem com tais projetos".

Objetivo

Prestar assistência social por qualquer meio; promover, desenvolver e implementar atividades, projetos, campanhas e ações de saúde, educação e meio ambiente, a todos que procurarem seus serviços, sem distinção de raça, nacionalidade, credo religioso, opinião política, ou qualquer outra forma de discriminação, dentre outras relacionadas a seus objetivos;

Prestar serviços médico-hospitalares, laboratoriais, ambulatoriais, clínicos, e outros de natureza correlata;

Apoiar, assessorar, gerenciar e executar, de forma complementar, serviços de saúde, educação, assistência social e meio ambiente, tanto de natureza privada como pública;

Desenvolver projetos sociais e prestar consultoria e assessoria, na operacionalização dos mesmos, nas áreas de assistência social, saúde, educação e meio-ambiente;

Promover práticas integrativas, complementares e acompanhamentos afins, objetivando a valorização de populações em suas histórias de vida; e,

Promover atividades de acolhimento, fortalecendo relações humanas e abolindo qualquer tipo de exclusão.

Esse relatório tem a finalidade de prestar contas da produção realizada pela Gestão e Administração da Rede Básica de Saúde, Centro de Especialidades Médicas (CEM) e cogestão do Hospital São Lucas do município de Ribeirão Pires.

O objetivo é buscar otimizar os recursos humanos, processos, estrutura física e recursos disponíveis para melhor servir a Atenção Básica, Centro de Especialidades Médicas e Hospital e Maternidade São Lucas.

Com o objetivo de fazer da unidade uma referência em gestão de saúde e atendimento no Estado de São Paulo, começaram a ser implantadas novas filosofias de trabalho, onde entende-se que o incentivo à educação continuada é o grande diferencial para a obtenção de sucesso.



2. Apresentação do Documento.

O Relatório de Informação do Hospital e Maternidade São Lucas apresenta de forma descritiva, as principais informações gerenciais das unidades, bem como seus indicadores de execução contratual e a análise comparativa das metas propostas e resultados alcançados.

O Hospital conta com um modelo de gestão alinhado às melhores práticas, padrões de trabalho e políticas públicas do Sistema Único de Saúde (SUS), implementando uma metodologia de trabalho que se encontra em consonância com os pilares da governança corporativa: transparência, prestação de contas, equidade e responsabilidade. Dentro dessas premissas, nossos fluxos de processos técnicos e administrativos são acompanhados, não só por uma Coordenação de Transparência, responsável por analisar, avaliar e orientar os diversos setores, garantindo a utilização adequada dos recursos públicos, mas também pela Assessoria Interna de Risco, orientando as tomadas de decisão da unidade para que estejam de acordo com o cumprimento do embasamento legal.

Este documento, consolidado mensalmente, contribui de forma fundamental para embasar as ações desenvolvidas nas unidades e garantir a eficiência no atendimento à população, fortalecendo a base de uma gestão com foco em resultados, aplicação saudável dos recursos financeiros e o monitoramento permanente dos indicadores de saúde.

3. Pessoal e Reflexo.

As empresas têm deixado o nome "funcionário" ou "empregado" de lado para aderir ao termo colaborador. Essa nova denominação chegou na década de noventa, junto às multinacionais, e logo se espalhou o modismo de muitas empresas chamarem os seus funcionários de "colaborador".

Abaixo podemos analisar o quadro de colaboradores contratados pela **BIOGESP, Associação de Gestão e Execução de Serviços Públicos e Sociais**.

Quadro 01 – Colaboradores Hospital e Maternidade São Lucas.

✓ Colaboradores Diurno

FUNÇÕES - HOSPITAL E MATERNIDADE SÃO LUCAS	TOTAL
Assistente Administrativo I	1
Auxiliar Administrativo - Faturamento	1
Auxiliar de Cozinha	4
Cozinheira	2
Enfermeiro (a) Neonatal	1
Enfermeiro (a) Obstetra	2
Farmaceutico (a)	2
Fonoaudiologo (a)	1
Nutricionista	2
Recepcionista	7
Secretaria de Ala	2
Técnico (a) de Enfermagem	14
Técnico (a) de Radiologia	1
Técnico (a) de Radiologia RT	1
Técnico (a) de Tomografia	2
Enfermeiro (a)	8
Auxiliar Administrativo	1
Técnico(a) de Farmácia / Folguista	1
Secretaria de Ala	1
Assistente Administrativo II	2
Enfermeiro (a) Neonatal	1
Tecnico (a) de Farmacia	2
Recepcionista Diarista	1
Total Geral	**60**

✓ Colaboradores Noturno

FUNÇÕES - HOSPITAL E MATERNIDADE SÃO LUCAS	TOTAL
Auxiliar de Cozinha	2
Auxiliar de Cozinha - Folguista	1
Enfermeiro (a) Neonatal	2
Enfermeiro (a) Obstetra	2
Recepcionista	4
Técnico (a) de Enfermagem	15
Enfermeiro (a)	6
Técnico(a) de Farmácia / Folguista	1
Tecnico (a) de Farmacia	2
Total Geral	**35**

4. Visão Global dos Atendimentos.

Total de Atendimentos no Período

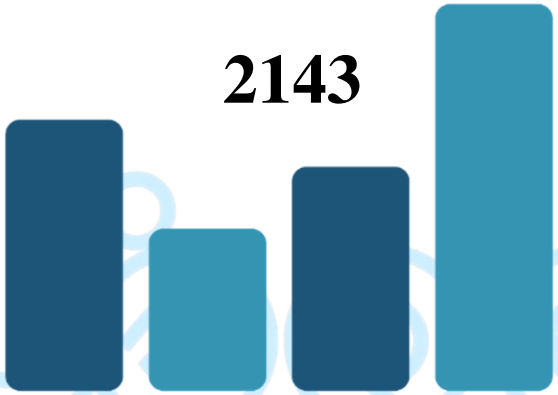

Total de Atendimentos no período 01/06/2025 até 30/06/2025

Tipo	Número de Atendimentos
Consulta Ambulatorial	409
Exames Internos	1044
Internação	140
Pronto Atendimento	550

5. Indicadores de internação Geral.

De acordo com o glossário da Padronização da Nomenclatura do Censo Hospitalar, confeccionado pelo Ministério da Saúde, a internação hospitalar é quando o paciente ocupa leito hospitalar por período igual ou maior que 24 horas.

5.1. Total de internações mensal:

jan/25	fev/25	mar/25	abr/25	mai/25	jun/25	jul/25	ago/25	set/25	out/25	nov/25	dez/25	Total	Média
155	141	140	150	157	140							883	149

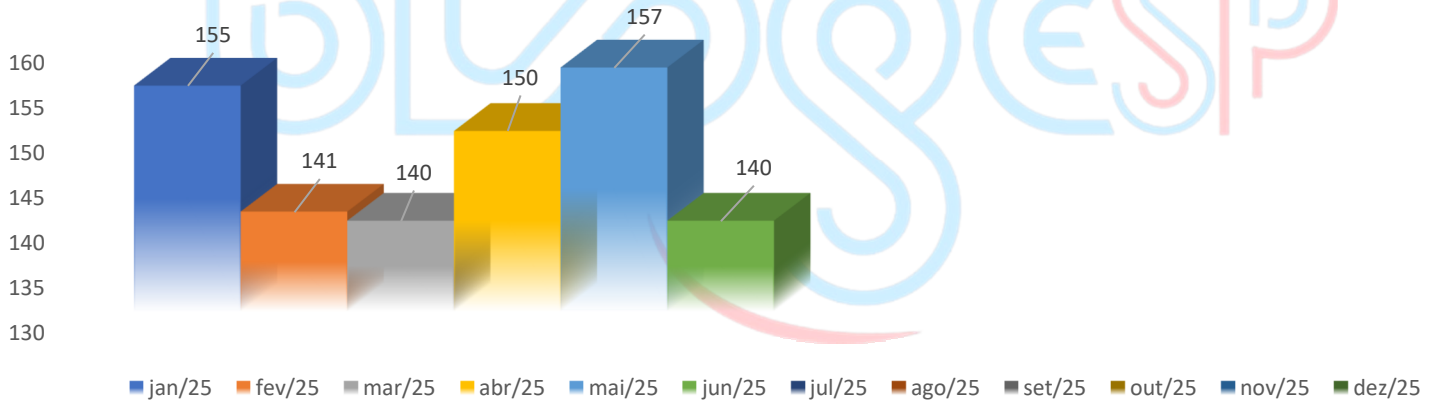

5.2. Atendimentos por dia.

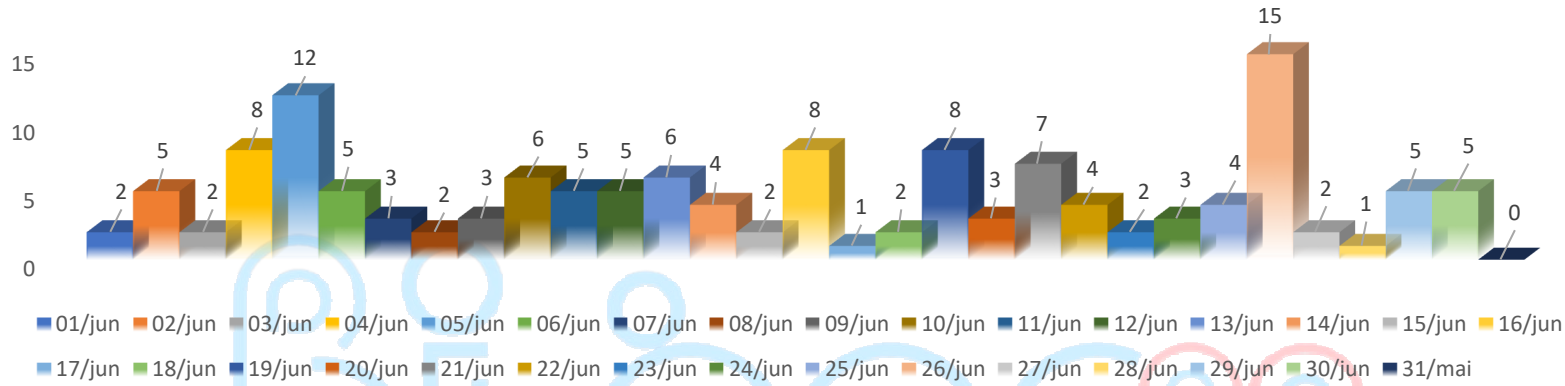

Total de Atendimentos no período 01/06/2025 até 30/06/2025

5.3. Atendimentos por hora.

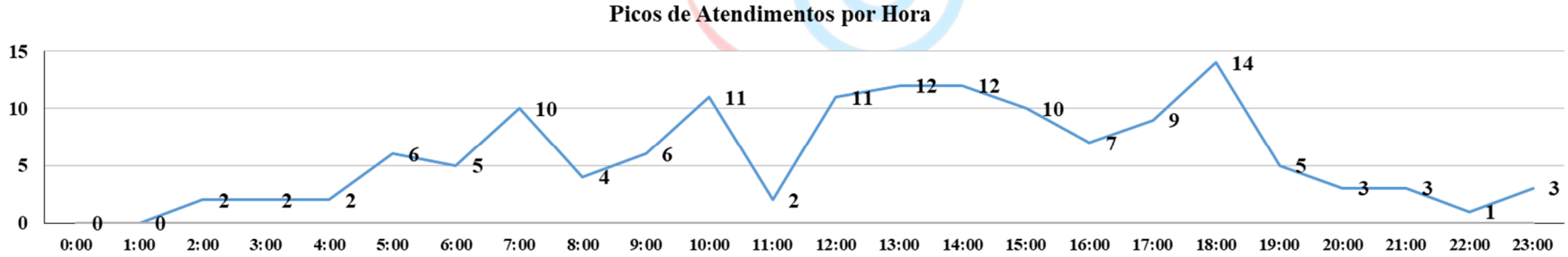

Picos de Atendimento no período 01/06/2025 até 30/06/2025

5.4. Internações por Tipo.

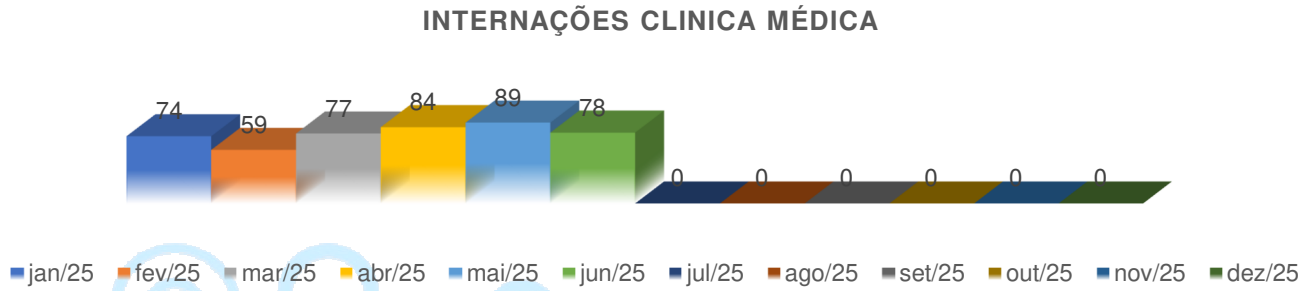

Total de Atendimentos: 461
Média de atendimentos 6 meses: 76

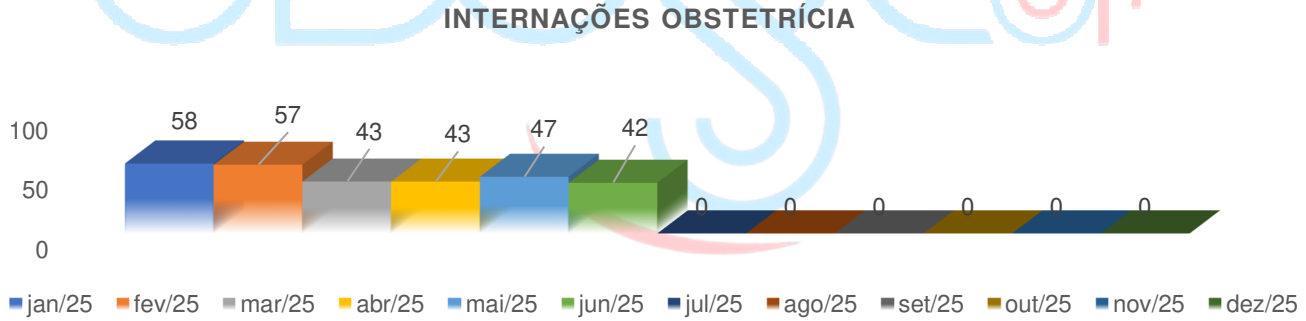

Total de Atendimentos: 290
Média de atendimentos 6 meses: 48

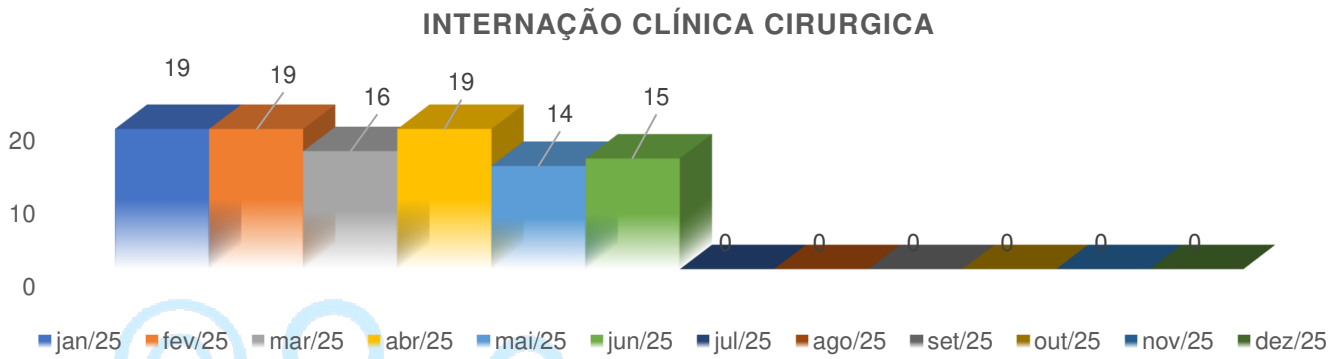

Total de Atendimentos: 102
Média de atendimentos 6 meses: 17

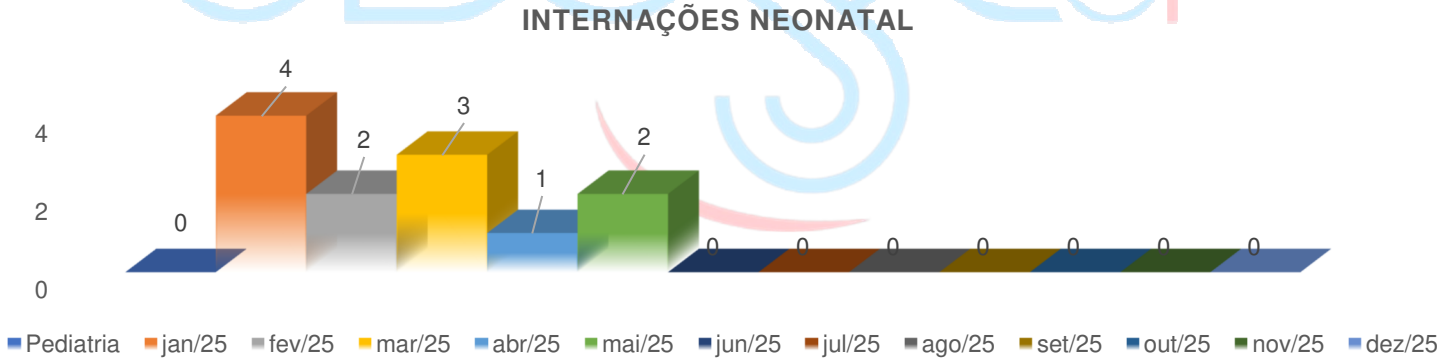

Total de Atendimentos: 12
Média de atendimentos 5 meses: 2

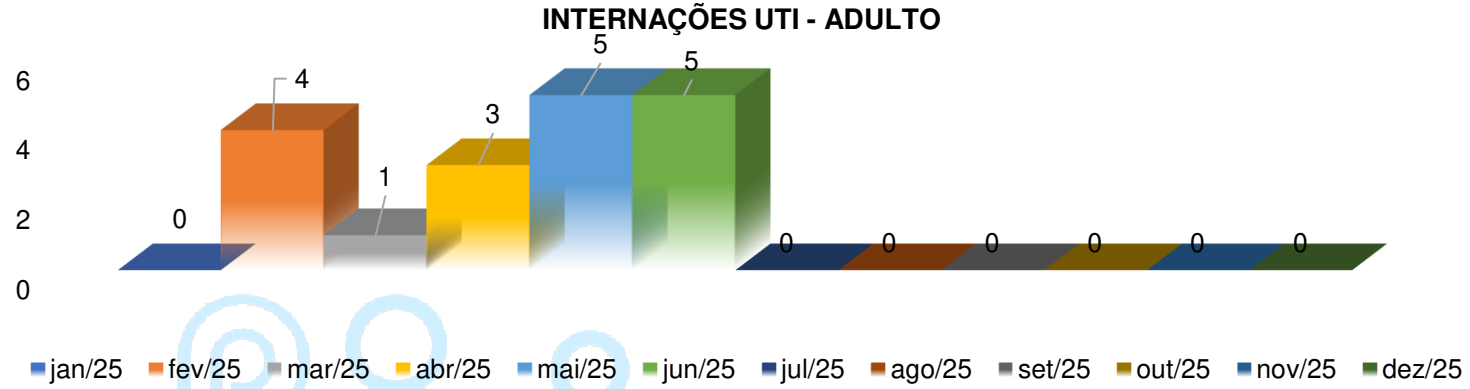

Total de Atendimentos: 18

Média de atendimentos 5 meses: 2

5.5. Internação por sexo.

Internação por sexo	jan/25	fev/25	mar/25	abr/25	mai/25	jun/25	jul/25	ago/25	set/25	out/25	nov/25	dez/25	Total	Média
Masculino	53	48	51	59	65	46							**322**	**27**
Feminino	103	93	89	91	92	94							**562**	**47**

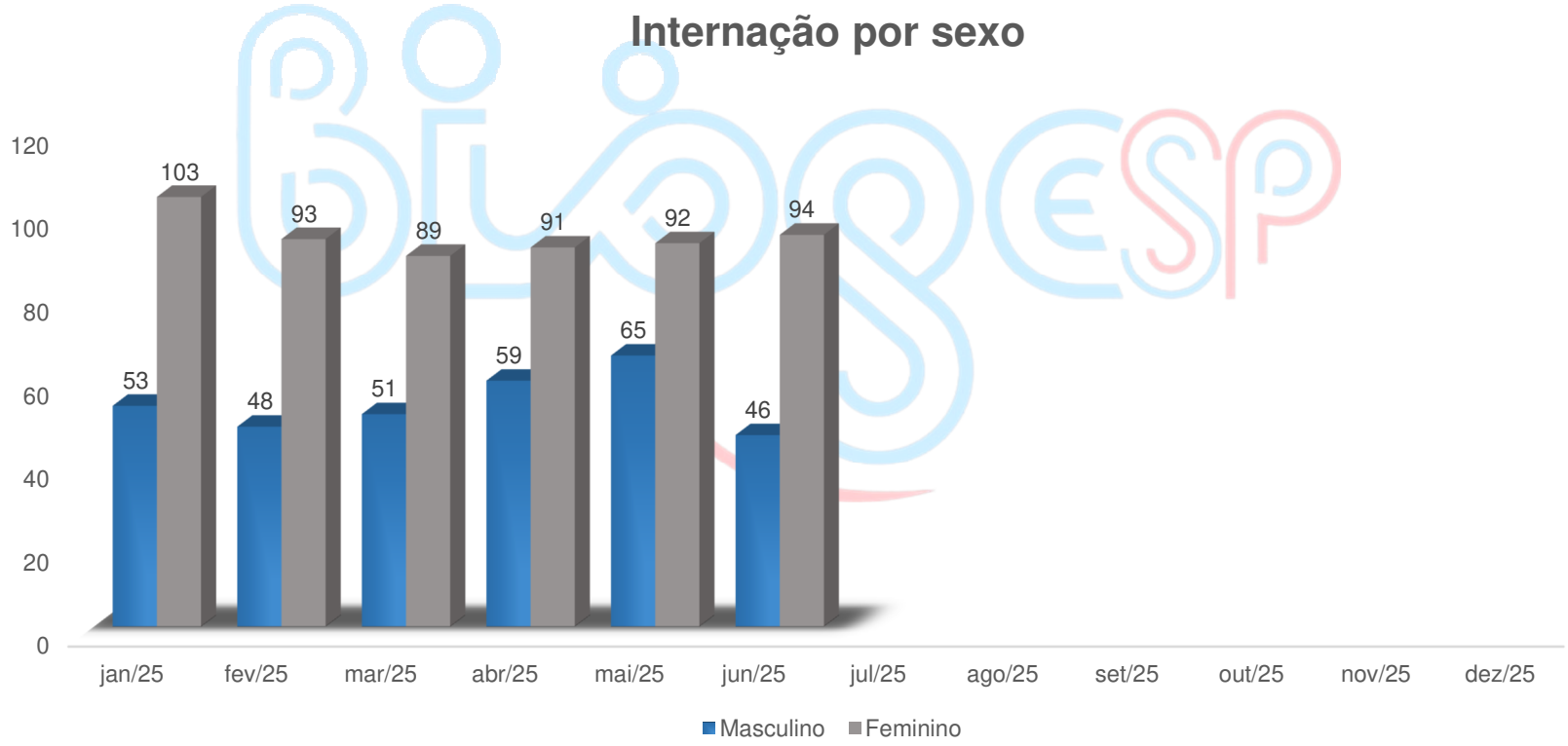

Internação por sexo	jan/25	fev/25	mar/25	abr/25	mai/25	jun/25	jul/25	ago/25	set/25	out/25	nov/25	dez/25
Masculino	34%	34%	36%	39%	41%	33%						
Feminino	66%	66%	64%	61%	59%	67%						

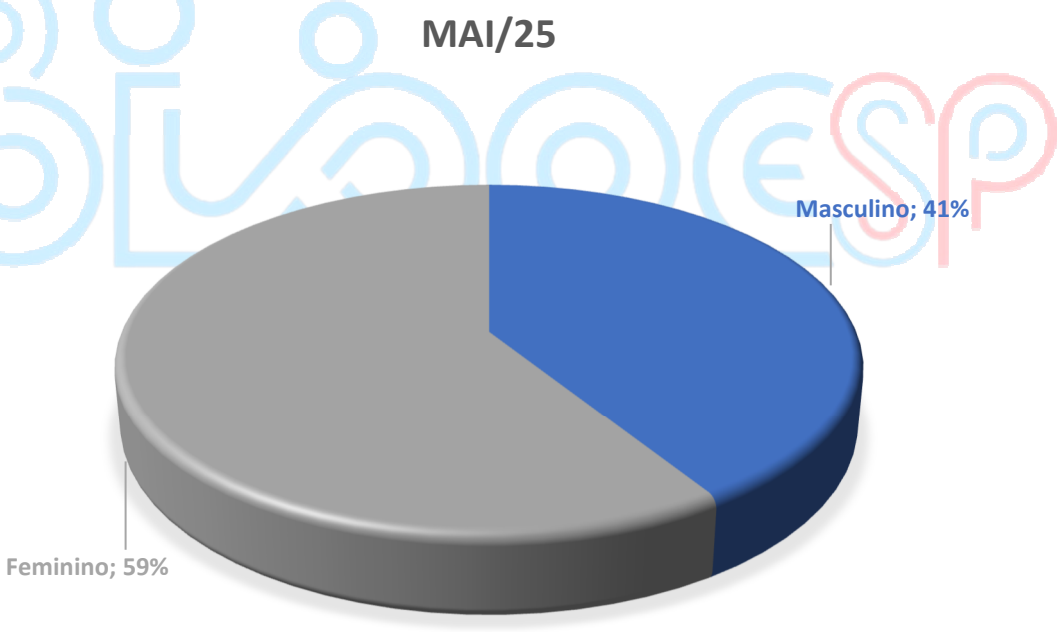

5.6. Atendimentos por CID (top 10).



O CID O800 é o código da Classificação Internacional de Doenças (CID-10) para parto espontâneo cefálico.

O CID Z30.2 é o código da Classificação médica para esterilização, como a laqueadura de trompas ou dos canais deferentes.

O CID A41.9 é o código da Classificação Internacional de Doenças (CID-10) para septicemia não especificada. A septicemia é uma infecção grave que se espalha pelo sangue.

O CID J180 é o código da Classificação Internacional de Doenças (CID) que indica Broncopneumonia não especificada.

O CID N390 é o código da Classificação Internacional de Doenças (CID) que identifica infecção do trato urinário (ITU) de localização não especificada.

O CID I500 é o código da Classificação Internacional de Doenças (CID-10) para insuficiência cardíaca congestiva.

O CID I64 é o código da Classificação Internacional de Doenças, refere-se a um Acidente Vascular Cerebral (AVC) não especificado como hemorrágico ou isquêmico.

O CID J441 é o código da Classificação Internacional de Doenças (CID) que Identifica Doença Pulmonar Obstrutiva (DPOC) com exacerbação aguda não especificada.

O CID A418 é o código da Classificação Internacional de Doenças (CID) que indica outras septicemias especificadas**.**

6. Indicadores do Pronto Atendimento.

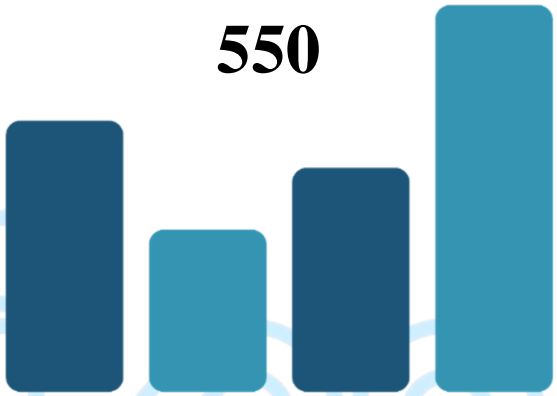

Total de Atendimentos no período 01/06/2025 até 30/06/2025

6.1. Atendimentos por dia.

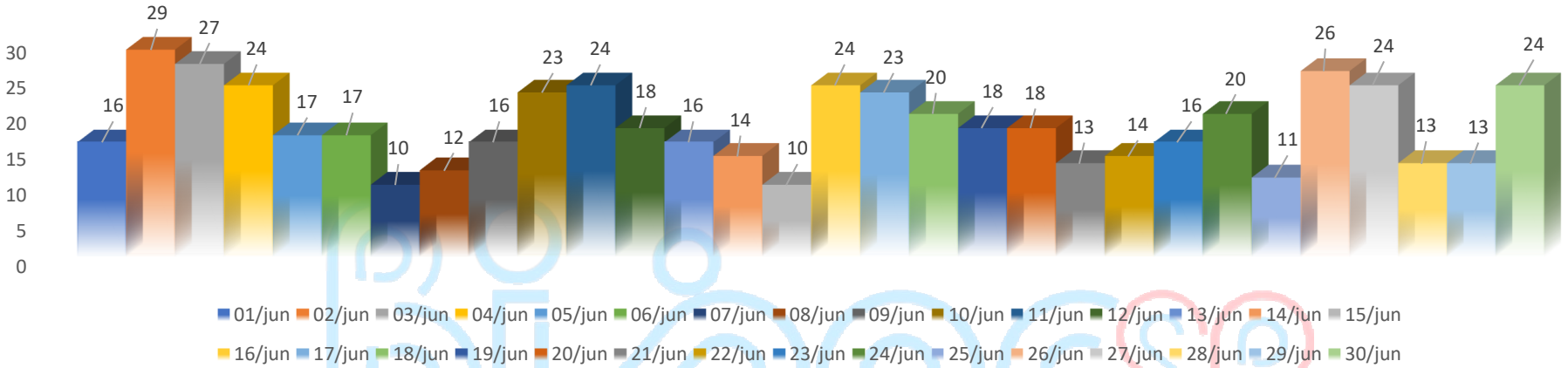

6.2. Picos de Atendimento por horário.

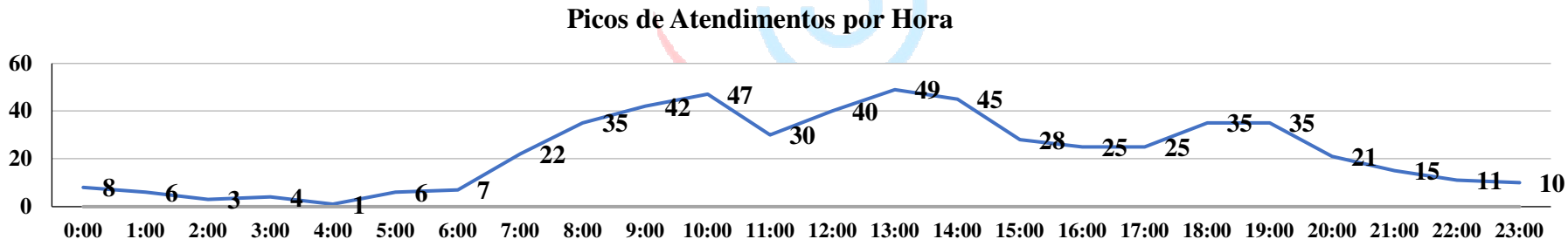

6.3. Atendimentos por CID.



6.4. Classificação de Risco.

Classificação de Risco	jan/25	fev/25	mar/25	abr/25	mai/25	jun/25	jul/25	ago/25	set/25	out/25	nov/25	dez/25
Emergência	0	0	1	1	0	1						
Muito Urgente	5	6	3	0	1	1						
Não Classificado	33	25	41	44	55	44						
Pouco Urgente	492	402	371	323	371	360						
Não Urgente	137	107	123	152	111	93						
Urgente	55	97	53	46	55	51						

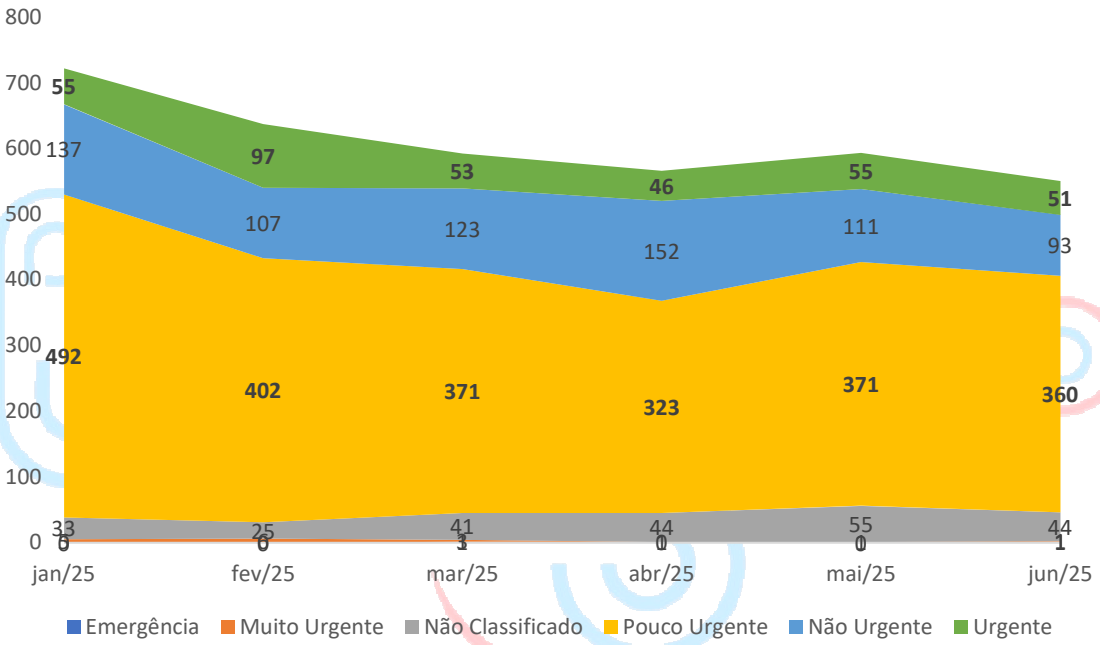

6.5. Triagem.

6.5.1.Realização da Triagem.

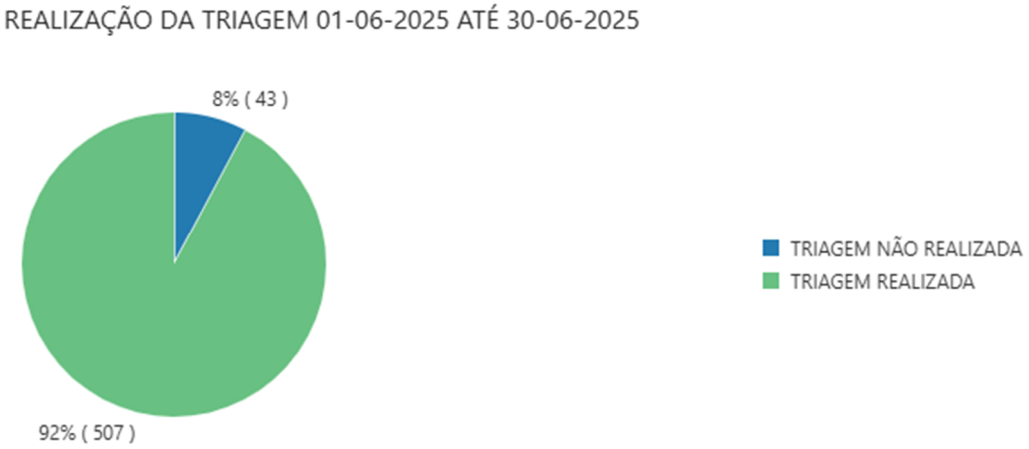

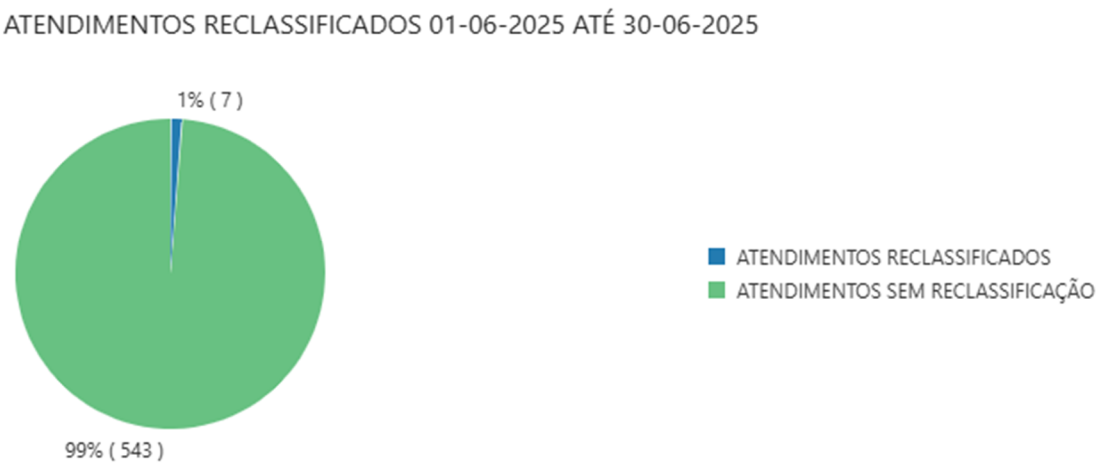

ATENDIMENTO EXTERNO / NÃO MÉDICO 01-06-2025 ATÉ 30-06-2025



SEXO 01-06-2025 ATÉ 30-06-2025

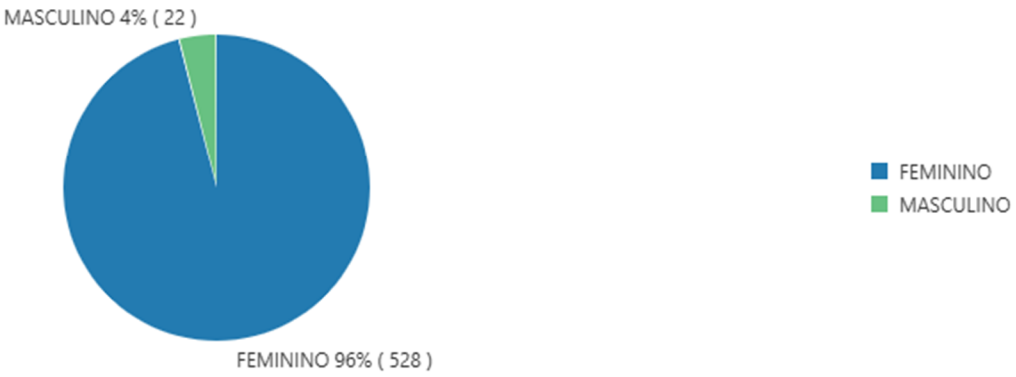

7. Indicadores Ambulatorial

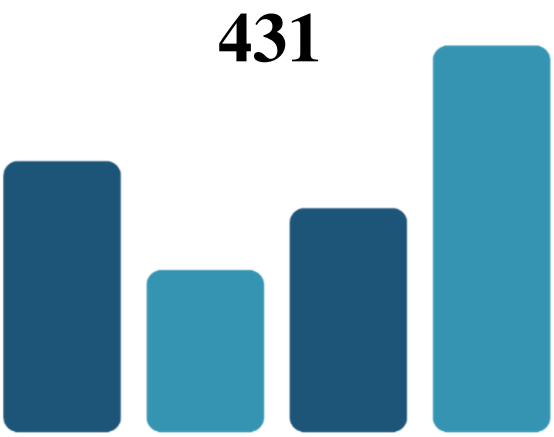

Total de Atendimentos no período 01/06/2025 até 30/06/2025

7.1. Atendimentos realizados por dia

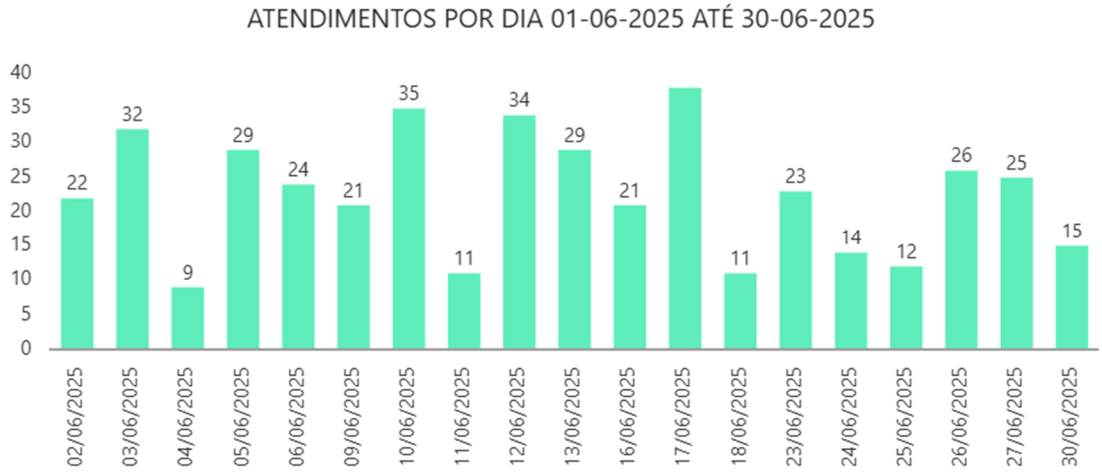

7.2. Picos de Atendimento por Horário

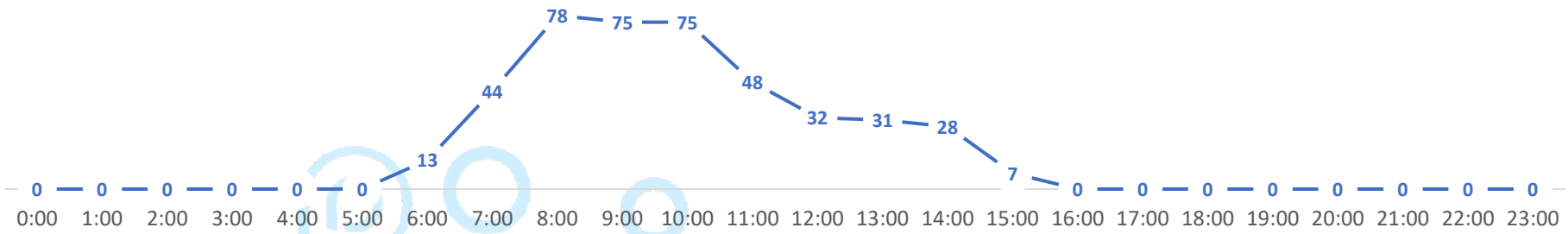

7.3. Atendimentos por Tipo

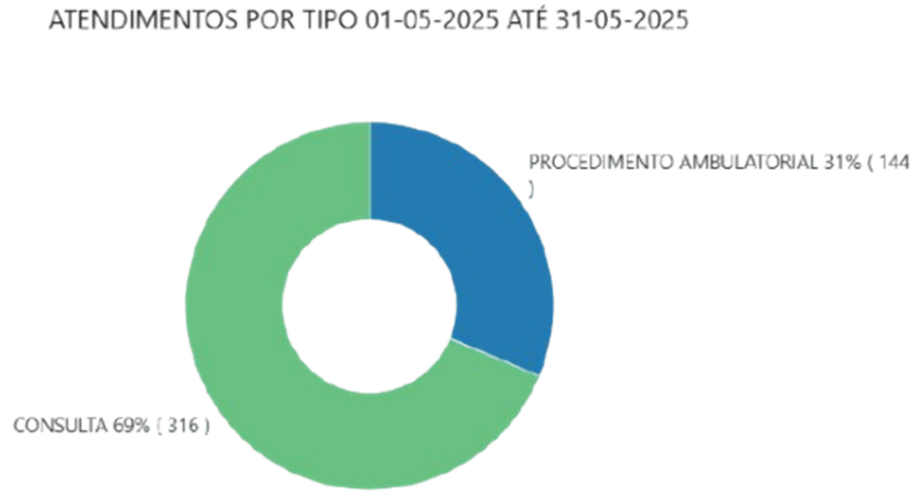

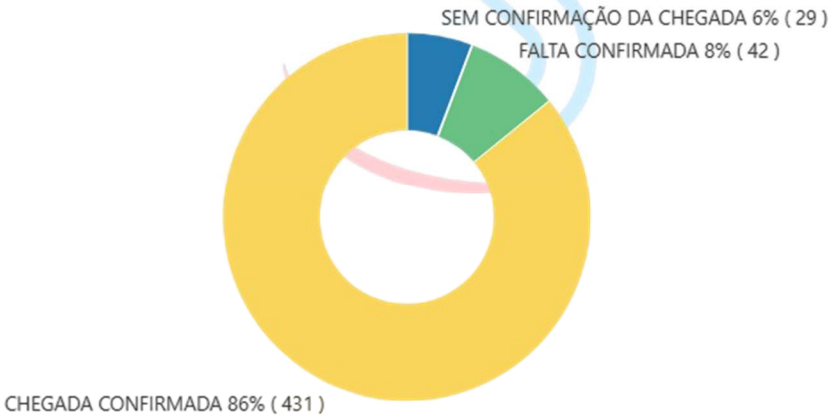

ATENDIMENTO POR SEXO 01-05-2025 ATÉ 31-05-2025

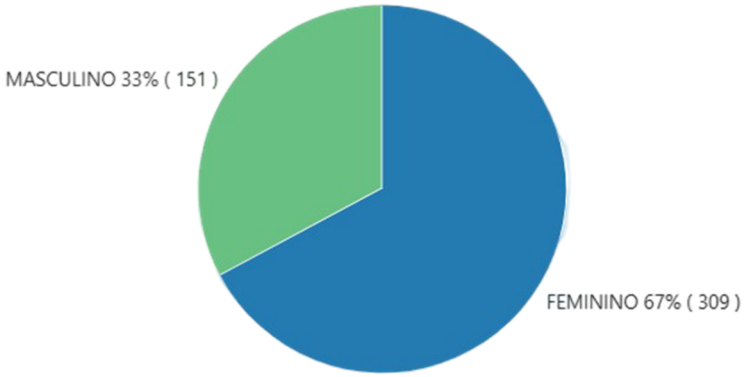

PRIMEIRA CONSULTA 01-05-2025 ATÉ 31-05-2025

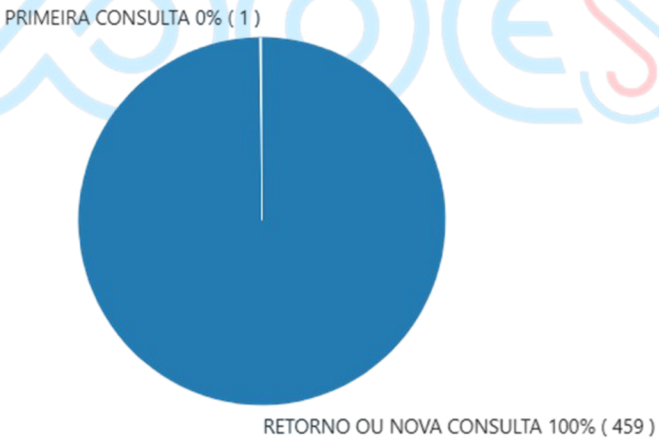

8. Atendimentos por médico.

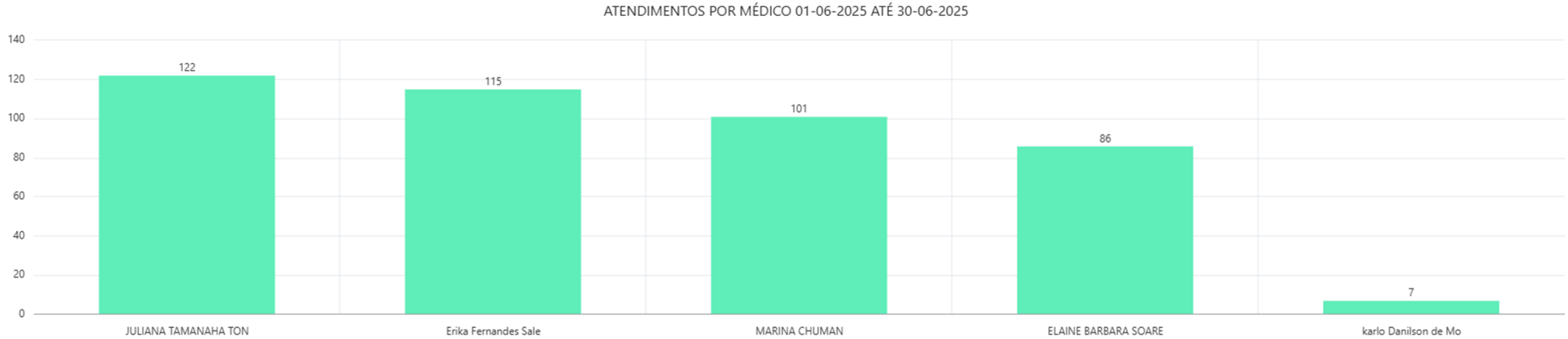

9. Exames e Procedimentos

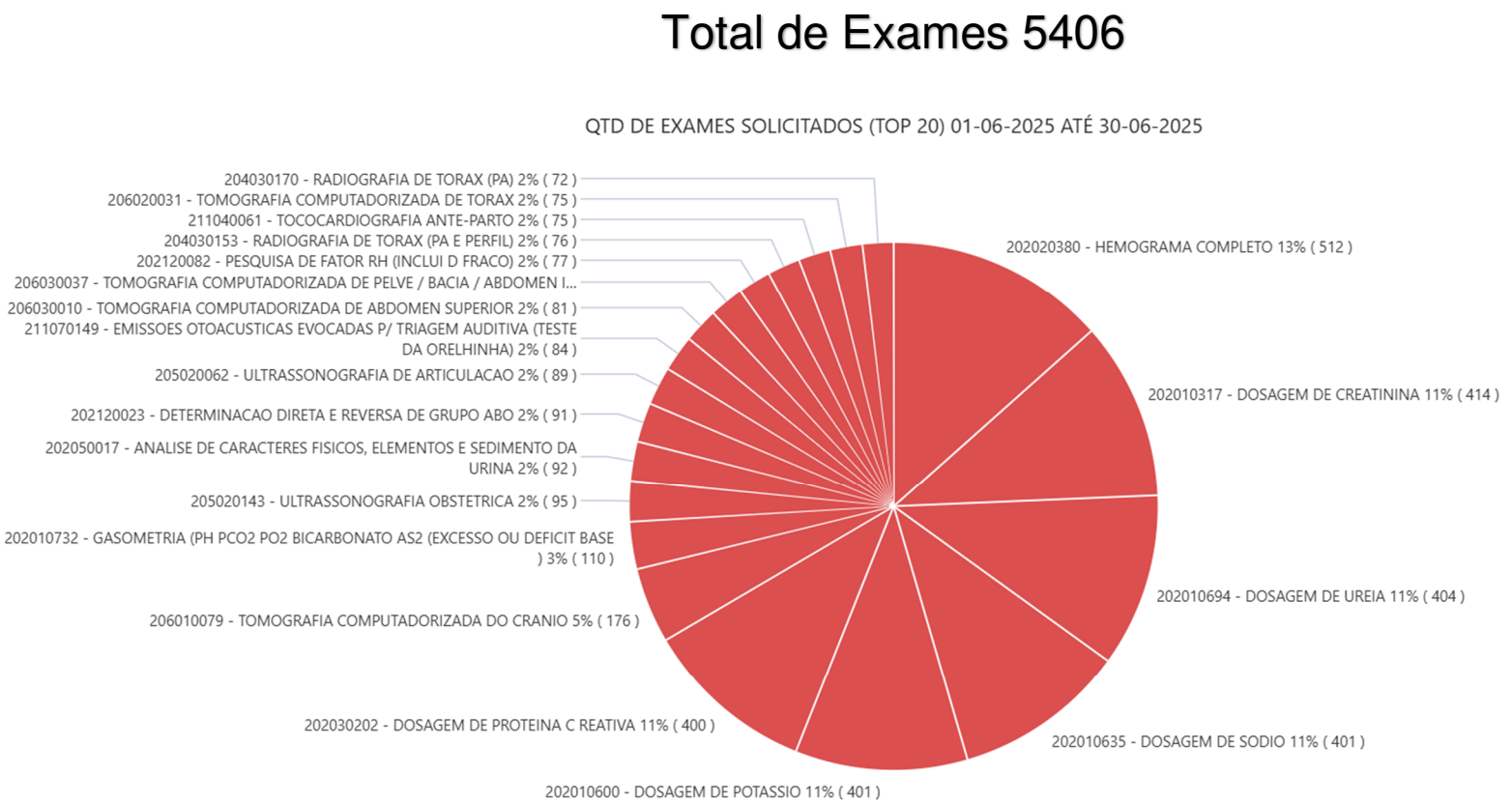

Total de Procedimentos 3294

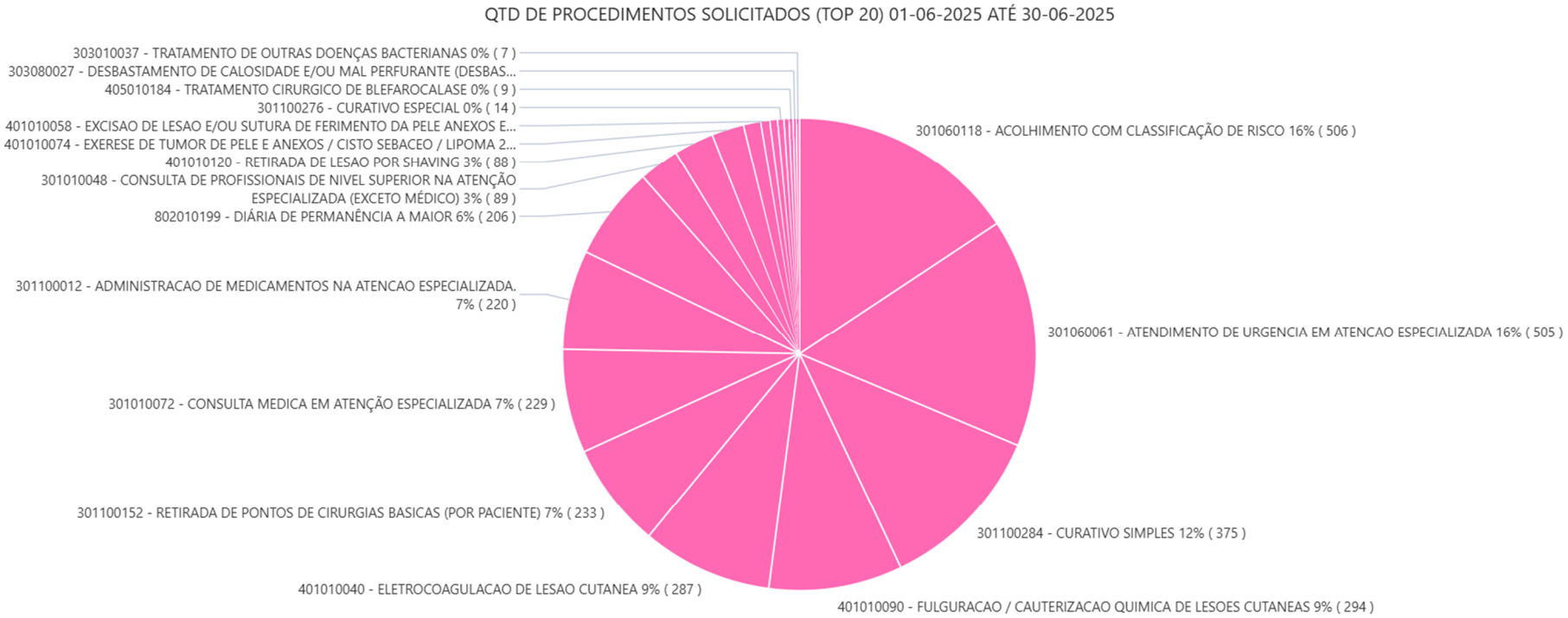

10. Indicadores de Enfermagem

10.1.Taxa de FUGULIN

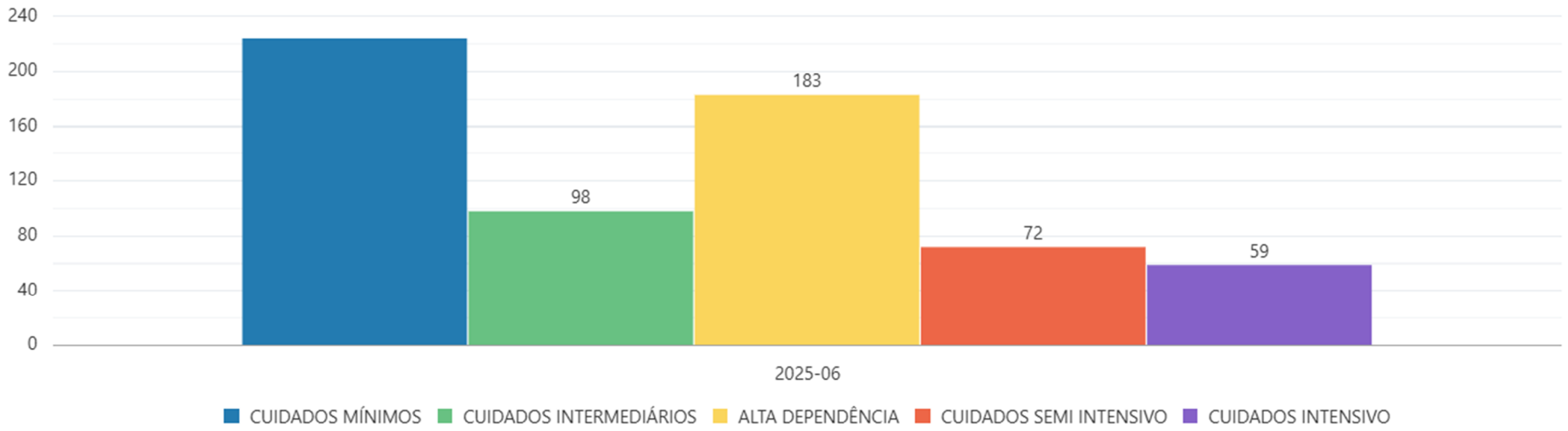

Classificação	% Total
Cuidados mínimos	35,22%
Alta Dependência	28,77%
Cuidados Intermediários	15,41%
Cuidados Semi-Intensivos	11,32%
Cuidados Intensivos	9,28%

10.2.Taxa de BRADEN

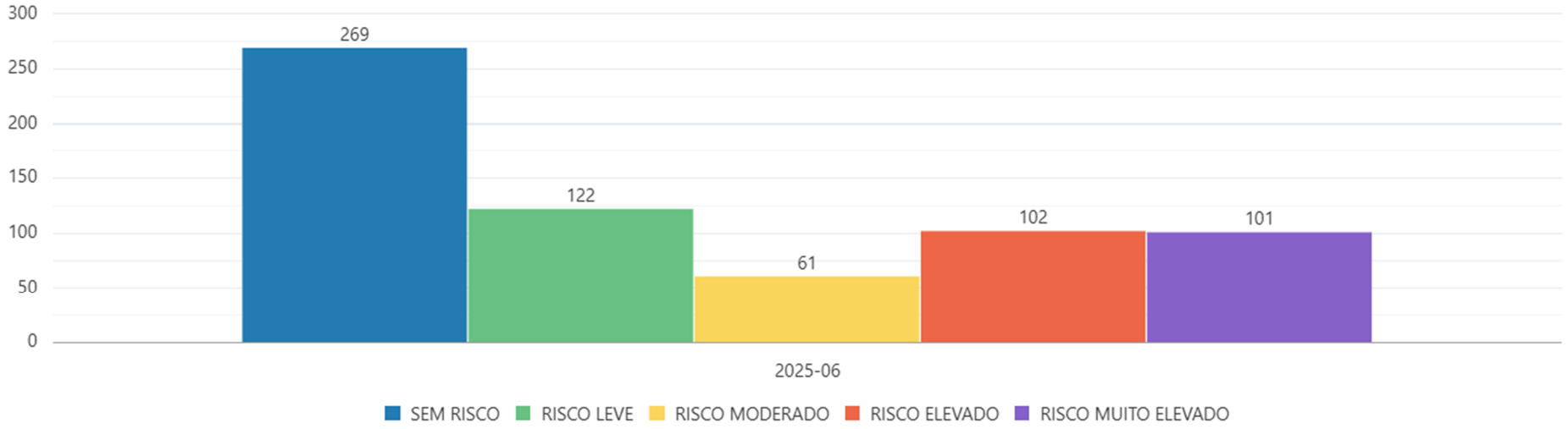

Classificação	% Total
Sem risco	41,07%
Risco Leve	18,63%
Risco Elevado	15,57%
Risco Moderado	9,31%
Risco Muito Elevado	15,42%

11. Taxa de GLASGOW

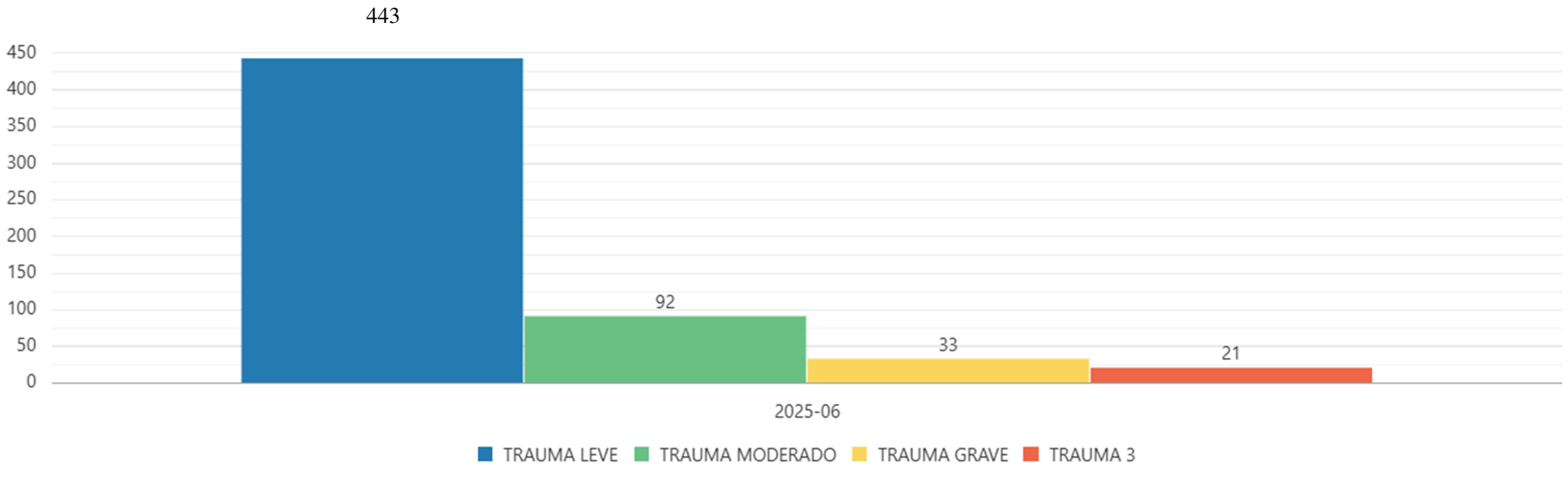

Classificação	% Total
Trauma Leve	74,96%
Trauma Moderado	15,57%
Trauma Grave	5,58%
Trauma 3	0,34%

12. Gráficos Mensal Enfermagem.

GLASGOW	jan/25	fev/25	mar/25	abr/25	mai/25	jun/25	jul/25	ago/25	set/25	out/25	nov/25	dez/25
TRAUMA LEVE	645	603	576	609	562	443						
TRAUMA MODERADO	109	102	138	85	92	92						
TRAUMA GRAVE	65	40	62	21	26	33						
TRAUMA 3	23	13	17	19	17	21						

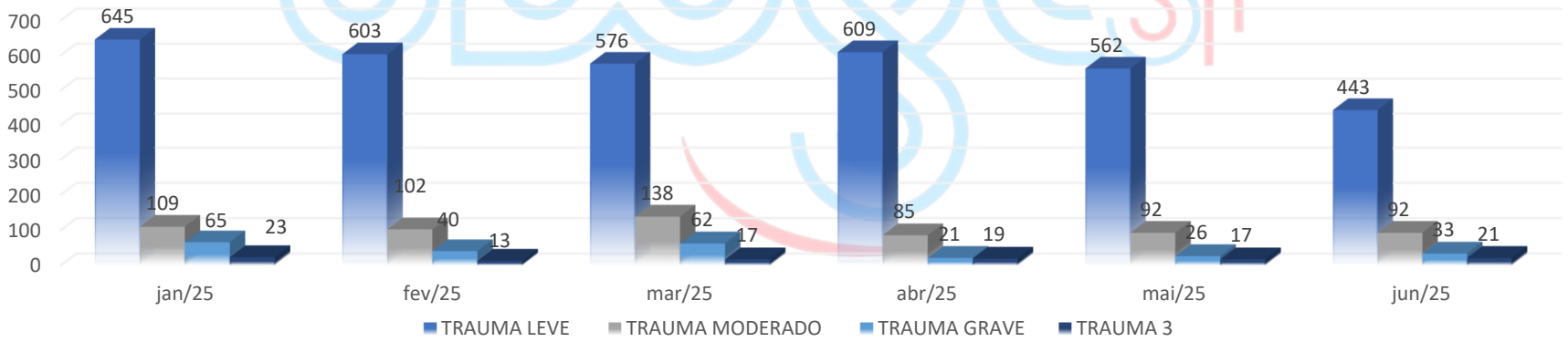

BRADEN	jan/25	fev/25	mar/25	abr/25	mai/25	jun/25	jul/25	ago/25	set/25	out/25	nov/25	dez/25
SEM RISCO	378	297	318	381	304	269						
RISCO LEVE	242	182	171	191	184	122						
RISCO MODERADO	72	86	60	54	89	61						
RISCO ELEVADO	95	109	152	94	107	102						
RISCO MUITO ELEVADO	101	105	151	67	83	101						

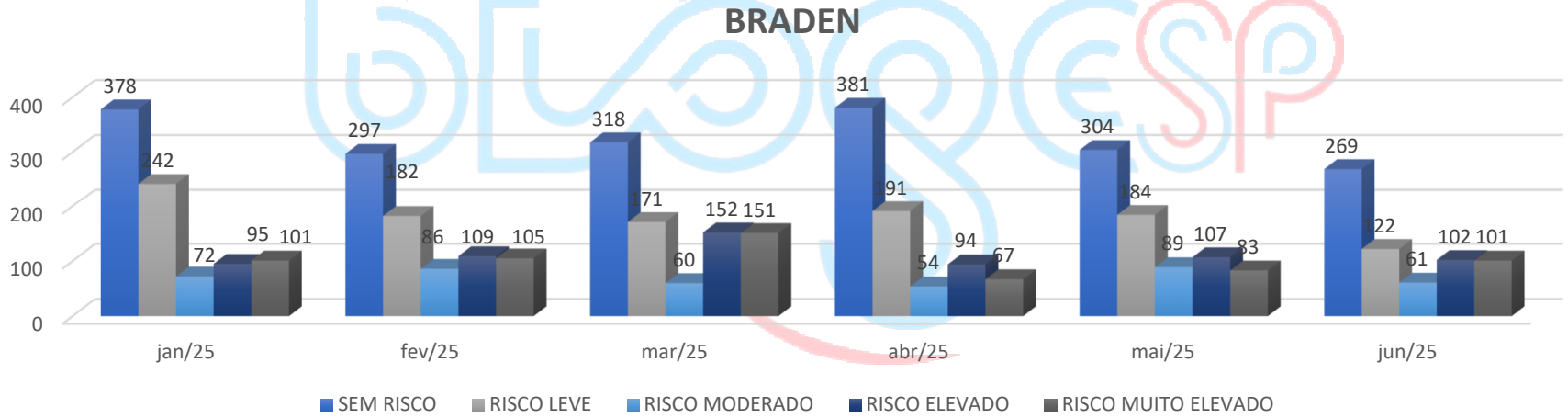

FUGULIN	jan/25	fev/25	mar/25	abr/25	mai/25	jun/25	jul/25	ago/25	set/25	out/25	nov/25	dez/25
CIDADOS MINIMOS	342	313	336	364	283	224						
CUIDADOS INTERMEDIÁRIOS	132	106	108	126	116	98						
ALTA DEPENDÊNCIA	261	217	234	196	235	183						
CUIDADOS SEMI INTENSIVOS	96	67	76	67	70	72						
CIUIDADOS INTENSIVOS	52	66	79	34	47	59						

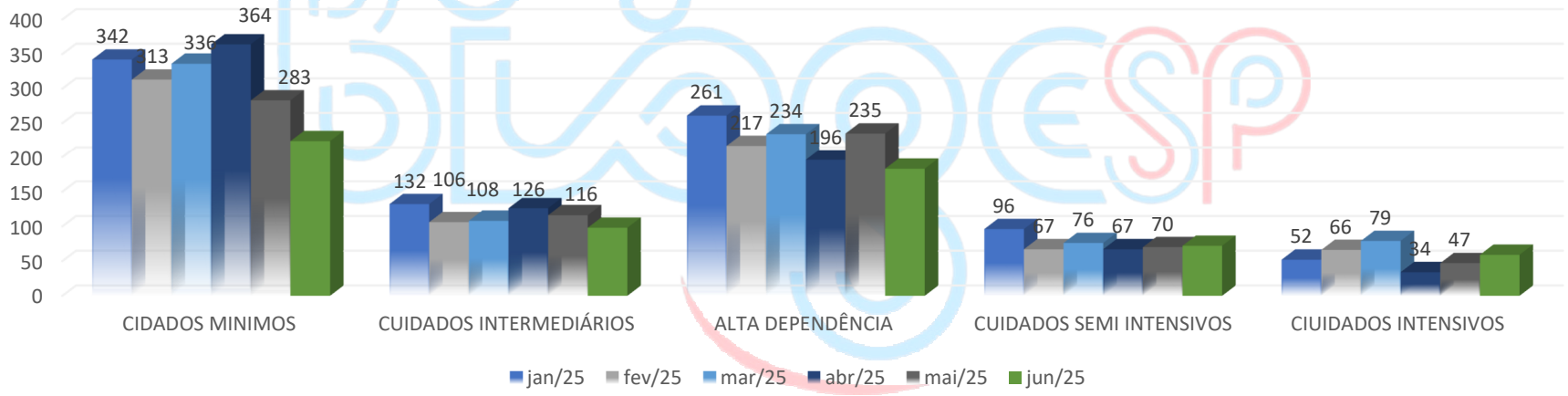

13. Indicadores de imagem.

13.1. Radiologia.

jan/25	fev/25	mar/25	abr/25	mai/25	jun/25	jul/25	ago/25	set/25	out/25	nov/25	dez/25	Total	Média / Mensal	Média / Diária
259	386	348	386	461	430							**2270**	**378**	**73**

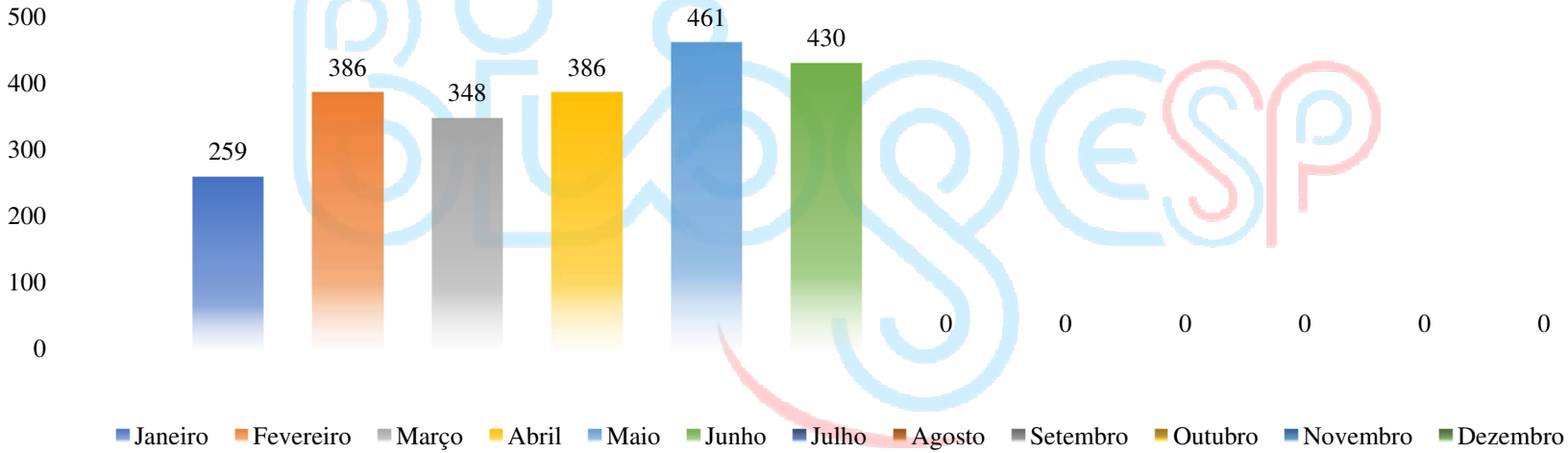

Média de exames: 378

Média diária de exames realizados: 73

13.2.Tomografia.

jan/25	fev/25	mar/25	abr/25	mai/25	jun/25	jul/25	ago/25	set/25	out/25	nov/25	dez/25	Total	Média Mensal	Média Diária
88	239	493	427	430	515							2192	365	12

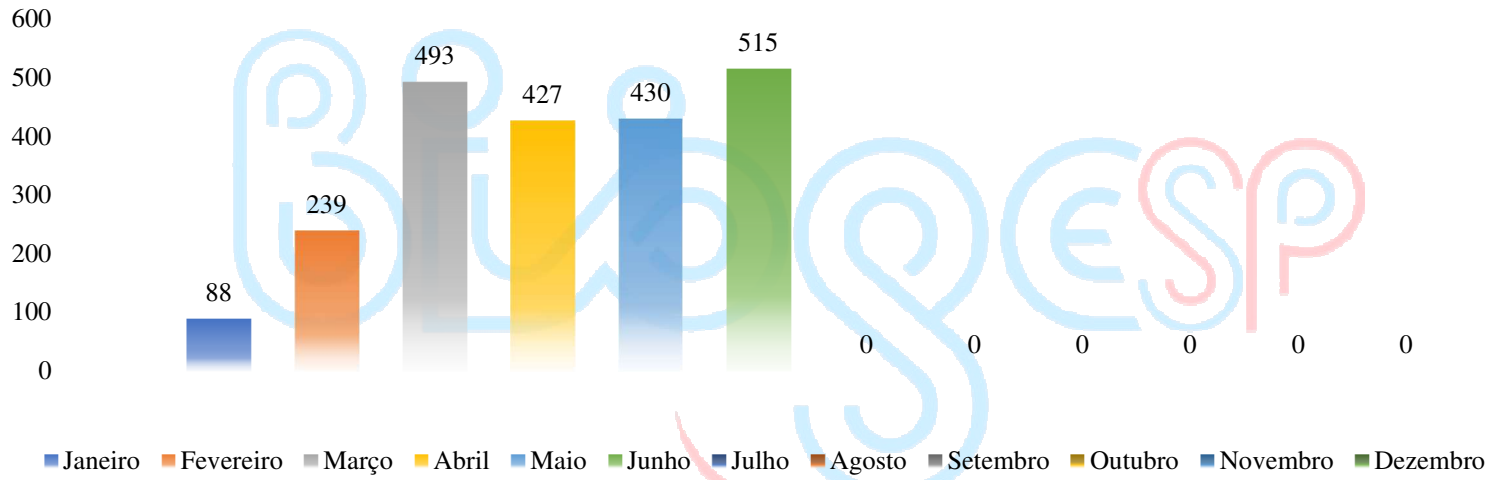

Média de exanes: 365

Média diária de exames realizados: 12

13.3.Ultrassom

jan/25	fev/25	mar/25	abr/25	mai/25	jun/25	jul/25	ago/25	set/25	out/25	nov/25	dez/25	Total	Média Mensal	Média Diária
483	399	427	370	416	417							2512	419	14

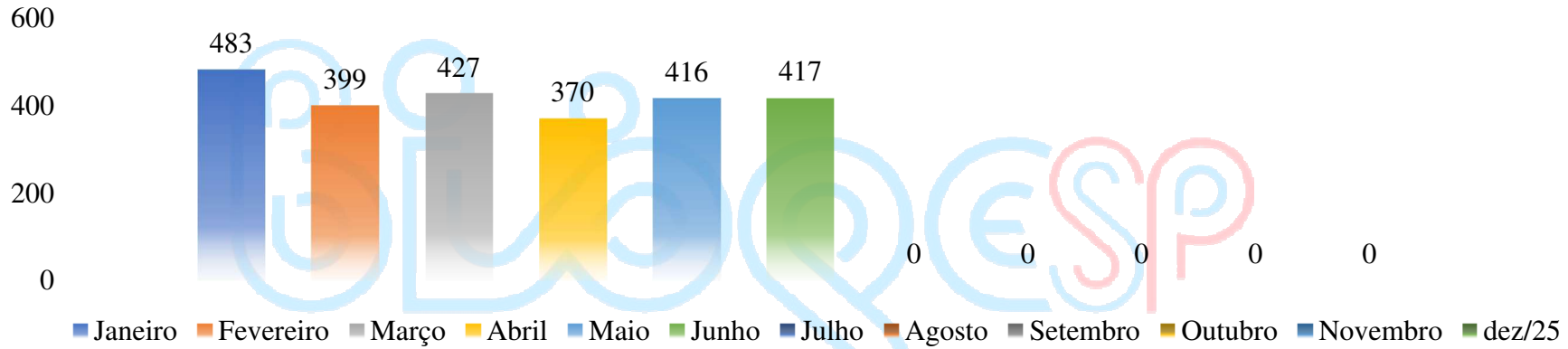

Média de exanes: 419

Média diária de exames realizados: 14

14. Partos Mensal.

INTERNAÇÃO REALIZADAS	jan/25	fev/25	mar/25	abr/25	mai/25	jun/25	jul/25	ago/25	set/25	out/25	nov/25	dez/25	TOTAL
PARTO CESÁREA	18	10	11	19	19	6							**83**
PARTO CESÁREA + LT	3	4	9	2	2	1							**21**
PARTO DOMICILIAR	0	0	0	0	0	0							**0**
PARTO FÓRCEPS	0	1	0	0	0	0							**1**
PARTO NORMAL	24	31	22	20	19	24							**140**
PARTO NORMAL + LT	2	0	2	0	0	0							**4**
PARTO NORMAL + DIU	0	0	0	0	0	0							**0**
TOTAL	**47**	**46**	**44**	**41**	**40**	**31**	**0**	**0**	**0**	**0**	**0**	**0**	**249**

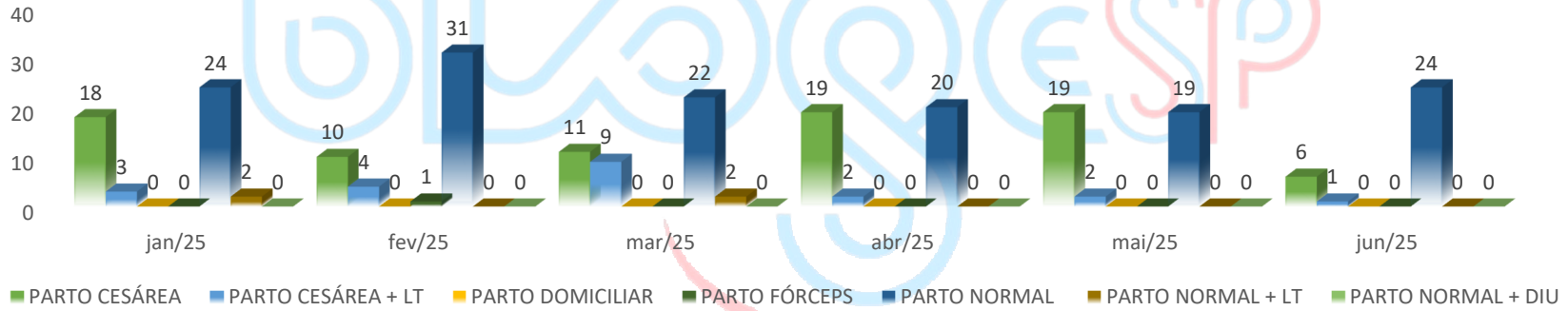

1) Média de partos Cesárea: 14
2) Média de partos Cesárea com laqueadura: 4
3) Média de partos Normal: 23
4) Média de partos Normal com laqueadura: 1

BIOGESP- Associação de Gestão e Execução de Serviços Públicos e Sociais.

Inscrito no CNPJ sob o nº 26.702.577/0001-39.

Rua Cardeal Arcoverde, n° 1641 – Sala 93/94 – Pinheiros – São Paulo.

CEP: 05421-001.

Contrato 001/2022, firmado em 04/01/2022, celebrado entre o Município de Estância Turística de Ribeirão Pires, por meio da Secretaria de Saúde e Higiene.